

INFORME EPIDEMIOLÓGICO N° 127
ENFERMEDAD POR SARS-CoV-2
(COVID-19)
CHILE 07-06-2021

Departamento de Epidemiología



Contenido

RESUMEN	4
OBJETIVO DEL REPORTE	5
ANTECEDENTES	5
SARS-CoV-2 y COVID-19	5
Vigilancia Epidemiológica.....	5
MÉTODO.....	5
Fuentes de información	6
Conceptos clave	7
SITUACIÓN EPIDEMIOLÓGICA	9
PARTE 1: SITUACIÓN NACIONAL SEGÚN REGIÓN DE OCURRENCIA O NOTIFICACIÓN.....	9
PARTE 2: SITUACIÓN NACIONAL SEGÚN REGIÓN DE RESIDENCIA.....	26
Arica y Parinacota	28
Tarapacá	30
Antofagasta	32
Atacama.....	34
Coquimbo	36
Valparaíso	38
Metropolitana.....	42
Libertador General Bernardo O'Higgins	48
Maule.....	52
Ñuble	55
Biobío.....	58
Araucanía.....	62
Los Ríos	65
Los Lagos.....	67
Aisén	70
Magallanes y la Antártica Chilena.....	72
REFERENCIAS.....	74
ANEXOS	75
Calendario epidemiológico	75
Datos asociados a figuras.....	77

NOTAS ACLARATORIAS

Los casos totales (con confirmación de laboratorio y probables) reportados por semana epidemiológica (ver anexo), se presentan en este informe en base a la fecha de inicio de síntomas (para casos sintomáticos), fecha de notificación (para casos asintomáticos) o fecha de toma de muestra (para casos aún no notificados con resultado de laboratorio positivo para SARS CoV-2).

En los próximos reportes podrían existir variaciones en el número de casos en las semanas epidemiológicas previas debido al tiempo que transcurre entre el inicio del cuadro clínico o notificación y la confirmación diagnóstica, o a la rectificación de algún antecedente clínico o comuna de residencia producto de la investigación epidemiológica.

La fecha de inicio de síntomas es la variable utilizada para la construcción de las curvas epidémicas en un brote o epidemia.

Este informe presenta el análisis de la situación nacional general en base a región de notificación (ocurrencia) o de toma de muestra (primera parte) y a la situación regional en base a comuna de residencia (segunda parte).

Los datos con los cuales se elaboraron las figuras relacionadas a signos y síntomas, y comorbilidades se encuentran en anexos. El resto de la información con la que se construyó los gráficos, además de las series de casos semanales por comuna y el recuento total de fallecidos por comuna de residencia se encuentra disponible para descarga en el sitio del Ministerio de Ciencias <https://github.com/MinCiencia/Datos-COVID19/tree/master/output>

Se presenta en la primera parte (Tabla 1) el número total de fallecidos debido a COVID-19 con y sin confirmación de laboratorio (U07.1 y U07.2, respectivamente) por región de residencia, según el reporte del Departamento de Estadísticas e Información en Salud (DEIS) del Ministerio de Salud, independiente de su estado de notificación o clasificación en la plataforma EPIVIGILA. En la segunda parte y para efectos del cálculo de casos activos, se consideran los casos fallecidos debido a COVID-19 con y sin confirmación de laboratorio por región y comuna de residencia, que han sido debidamente notificados de acuerdo con la normativa vigente como casos confirmados o probables en la plataforma EPIVIGILA.

RESUMEN

- En Chile, hasta el 06 de junio de 2021 han ocurrido 1.711.734 casos de COVID-19 (1.434.884 con confirmación de laboratorio y 276.850 probables, sin confirmación de laboratorio), con una tasa de 8.796,9 por 100.000 habitantes. Esta tasa es la incidencia acumulada, es decir, el total de casos diagnosticados (confirmados y probables) desde el 3 de marzo 2020, fecha del primer caso, hasta la fecha de emisión de este informe. No representa la tasa de incidencia actual, ni la cifra de personas aún en etapa de generar posibles contagios.
- Las mayores tasas de incidencia acumulada por 100.000 habitantes, según casos confirmados por laboratorio se encuentran en la Región de Magallanes (17.478,5), Región de Tarapacá (11.991,7) y Región de Los Ríos (11.126,0).
- De los casos notificados confirmados y probables en EPIVIGILA, la mediana de edad es de 38 años, donde el 8,12% correspondieron a menores de 15 años, el 26,53% a personas de 15-29 años, el 29,27% a personas de 30-44 años, el 26,68% a personas de 45-64 años, mientras que el 9,40% restante a adultos de 65 y más años.

OBJETIVO DEL REPORTE

Describir la información actualizada de COVID-19 en Chile, en base a datos disponibles hasta el 06 de junio de 2021 a las 04:00 h. La información se entrega a nivel país, regional y según comuna de residencia.

ANTECEDENTES

SARS-CoV-2 y COVID-19

La COVID-19 es una enfermedad respiratoria, multisistémica grave y altamente transmisible causada por el virus SARS-CoV-2. Fue reportada por primera vez el 31 de diciembre de 2019 en la ciudad de Wuhan, China. El 30 de enero 2020, Organización Mundial de la salud (OMS) la declaró una Emergencia de Salud Pública de importancia Internacional (ESPII) y el 01 de abril 2020 la declara pandemia. Con fecha 07 de junio de 2021, a nivel internacional se han reportado un total de 172.956.039 casos confirmados y 3.726.466 fallecimientos por COVID-19 (OMS, 2021).

Vigilancia Epidemiológica

La vigilancia epidemiológica es el proceso sistemático de recolección de datos sobre alguna enfermedad específica, su análisis y posterior interpretación que permite informar la toma de decisiones para la planificación, implementación y evaluación de medidas orientadas a proteger la salud poblacional (Corey, 1995). En nivel individual la vigilancia epidemiológica permite la detección precoz y gestión oportuna de casos de personas que requieren de servicios de salud, a la vez que a nivel colectivo permite establecer un diagnóstico del estado de salud de la población en su conjunto y así tomar medidas de prevención y control de enfermedades a nivel poblacional (García Pérez & cols., 2013).

Jurídicamente, en Chile la vigilancia de enfermedades transmisibles se fundamenta en el Código Sanitario, aprobado por el D.F.L. N° 725, de 1968 del Ministerio de Salud y en el Decreto 7 del 12 de marzo del 2019 del Ministerio de Salud sobre notificación de enfermedades transmisibles de declaración obligatoria y su vigilancia. De acuerdo a éste, la enfermedad por COVID-19 es de notificación obligatoria por ser una enfermedad inusitada o imprevista y de origen infeccioso, por lo que todo caso sospechoso debe ser notificado de manera inmediata por el médico tratante.

MÉTODO

El presente informe es una descripción de los casos totales de COVID-19 en Chile, (confirmados y probables de COVID-19, CIE 10: U07.1 y U07.2), que se basa en fuentes de información complementarias y se organiza en dos partes:

Parte 1: Situación nacional y regional de casos confirmados y probables según región de ocurrencia (notificación) o de toma de muestra.

Parte 2: Situación regional y comunal de casos confirmados y probables según región y comuna de residencia.

Según las bases de datos disponibles se presentan indicadores descriptivos por tiempo, lugar y persona. Para la descripción temporal se utilizan los casos por semana epidemiológica (SE) según fecha de inicio de síntomas (para casos sintomáticos), de notificación (para casos asintomáticos) o de toma de muestra (para casos reportados por laboratorio). Se calculan tasas de incidencia por 100.000 habitantes (habs.) a nivel nacional, regional y por comuna de residencia utilizando la actualización de proyecciones de población del Instituto Nacional de Estadísticas (INE) 2020, en base al Censo 2017.

Este informe captura y procesa información en cumplimiento de la ley N° 20.584 que “Regula los derechos y deberes que tienen las personas en relación con acciones vinculadas a su atención en salud”, el DFL N.º 1/2005 del Ministerio de Salud de Chile (MINSAL) y la ley N°19.628 sobre datos sensibles.

La información que se presenta corresponde a data provisoria en proceso de validación.

En el presente informe no se incluyeron las figuras 14 y 15 de los informes anteriores, dado que esa información se encuentra disponible en las estadísticas de defunciones del Departamento de Estadísticas e Información (DEIS, MINSAL), publicadas en: <https://deis.minsal.cl>

Fuentes de información

- Resultado de muestras de laboratorio hasta las 08:00 h. del 06 de junio de 2021.
- Sistema de vigilancia epidemiológica EPIVIGILA del Departamento de Epidemiología del MINSAL hasta las 04:00 h. del 06 de junio de 2021.
- Investigación epidemiológica realizada por las unidades de Epidemiología de las Secretarías Regionales Ministeriales (SEREMI) de Salud del país.
- Registro de defunciones del Departamento de Estadísticas e Información en Salud (DEIS) del MINSAL hasta el 05 de junio de 2021.
- Base de datos de la unidad de gestión de camas críticas (UGCC) de la División de Gestión de Redes Asistenciales (DIGERA) del MINSAL.
- Proyección de población del INE 2020 en base a Censo 2017.

Conceptos clave

- **Caso sospechoso:** persona que cumple los criterios de definición de caso sospechoso según cuadro clínico (Ordinario B51-536 del 04 de febrero del 2021).
- **Caso probable:** persona que cumple los criterios de definición de caso probable según cuadro clínico (Ordinario B51-536 del 04 de febrero del 2021).
- **Caso confirmado:** persona que cumple los criterios de definición de caso confirmado según cuadro clínico (Ordinario B51-536 del 04 de febrero del 2021).
- **Caso sospechoso de reinfección:** persona que cumple los criterios de definición de caso sospechoso de reinfección según cuadro clínico (Ordinario B51-536 del 04 de febrero del 2021).
- **Caso notificado:** persona que cumple los criterios de definición de caso sospechoso, probable o confirmado y está registrada en la plataforma EPIVIGILA.
- **Caso reportado por laboratorio:** persona que tiene un resultado de RT-PCR positivo para SARS-CoV-2 pero que no está registrada en la plataforma EPIVIGILA.
- **Fecha de inicio de síntomas:** día, mes y año en que el caso indica haber iniciado la manifestación clínica de la enfermedad.
- **Fecha de notificación:** día, mes y año en que el médico tratante realizó el registro del caso en el sistema disponible.
- **Fecha de toma de muestra:** día, mes y año en que se obtuvo una muestra del caso para su análisis por laboratorio.
- **Región de notificación (ocurrencia):** corresponde a la región donde el caso fue atendido y notificado.
- **Región y comuna de residencia:** región y comuna de residencia de un caso.
- **Región de toma de muestra:** región donde se obtuvo una muestra del caso para su análisis por laboratorio.
- **Casos con región o comuna de residencia desconocida:** corresponden a los casos en que no se registró la región de vivienda habitual en la notificación o en los registros de laboratorio o bien son casos con domicilio en el extranjero.
- **Casos actuales:** casos de COVID-19 confirmados o probables cuya fecha de inicio de síntomas, de notificación o de toma de muestra es menor o igual a 11 días a la fecha del reporte actual (considera casos vivos y fallecidos).
- **Casos activos:** casos de COVID-19 confirmados o probables cuya fecha de inicio de síntomas, de notificación o de toma de muestra es menor o igual a 11 días a la fecha del reporte actual (casos vivos).
- **Semana epidemiológica (SE):** Consenso internacional sobre el periodo de tiempo estándar para agrupar los padecimientos o eventos epidemiológicos con el propósito de vigilancia epidemiológica. Las SE comienzan en domingo y terminan en sábado, y pueden consultarse en Anexo 2.

- **Casos fallecidos:** fallecidos en territorio nacional debido a COVID-19 con y sin confirmación de laboratorio (U07.1 y U07.2, respectivamente) informados por el DEIS del MINSAL, independiente de su estado de notificación o clasificación en la plataforma EPIVIGILA.
- **Tasa de mortalidad:** proporción de personas con COVID-19 que fallecen con respecto al total de la población y que se expresa amplificada a 100.000 hab. Considera muertes debido a COVID-19 con y sin confirmación de laboratorio informadas por el DEIS del MINSAL, independiente de su estado de notificación o clasificación en la plataforma EPIVIGILA.
- **Tasa de letalidad:** proporción de personas con COVID-19, que fallecen en relación con el total de personas que han contraído la enfermedad. Considera muertes debido a COVID-19 con y sin confirmación de laboratorio informadas por el DEIS del MINSAL, independiente de su estado de notificación o clasificación en la plataforma EPIVIGILA.
- **Positividad:** proporción de los test RT-PCR que resultan positivos para COVID-19 con respecto al total de test RT-PCR para COVID-19 efectuados (test positivos RT-PCR / test totales RT-PCR).
- **Hospitalización:** corresponde a las personas con COVID-19, que se hospitalizan con respecto al total de casos notificados (confirmados y probables). Se expresa como porcentaje o como tasa cuando se calcula respecto al total de la población, amplificada a 100.000 hab.
- **Búsqueda activa de casos (BAC):** Estrategia de vigilancia epidemiológica basada en la búsqueda dirigida y proactiva de potenciales casos en la comunidad.

SITUACIÓN EPIDEMIOLÓGICA

PARTE 1: SITUACIÓN NACIONAL SEGÚN REGIÓN DE OCURRENCIA O NOTIFICACIÓN

La Figura 1 presenta la curva de casos de COVID-19 (confirmados y probables) por laboratorio según día. Al 06 de junio de 2021 se registra un total de 1.711.734 casos acumulados (confirmados y probables) y 6.958 casos nuevos en las últimas 24 horas, de los cuales 4.459 corresponden a casos sintomáticos, 1.842 asintomáticos y 657 casos confirmados reportados por laboratorio. El total de casos probables acumulados es de 276.850 y el total de casos confirmados no notificados con PCR (+) para SARS-CoV-2 es de 17.577.

Figura 1. Número de casos nuevos confirmados (incluye probables) y acumulados de COVID-19 según fecha de confirmación por laboratorio. Chile, al 06 de junio de 2021 (barras=casos nuevos; línea=casos acumulados).

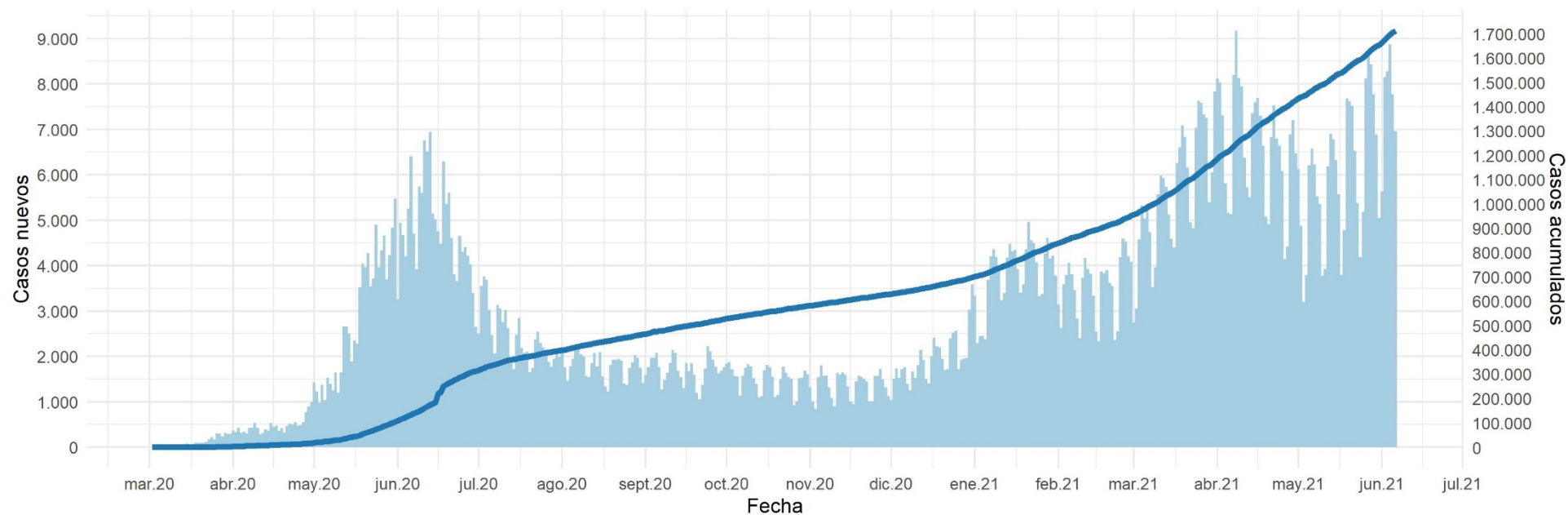

Datos provisorios al 06-06-2021

La serie de datos corresponde al Producto 62 descargable desde <https://github.com/MinCiencia/Datos-COVID19/tree/master/output/producto62>

Fuente: Ministerio de Salud

Figura 2. Curva epidémica de casos COVID-19 (confirmados y probables) desde el primer caso reportado a la fecha de este reporte, según fecha de inicio de síntomas (2A) y notificación (2B). El panel 2C muestra la carga observada de casos confirmados, junto a casos imputados y estimados a nivel nacional.

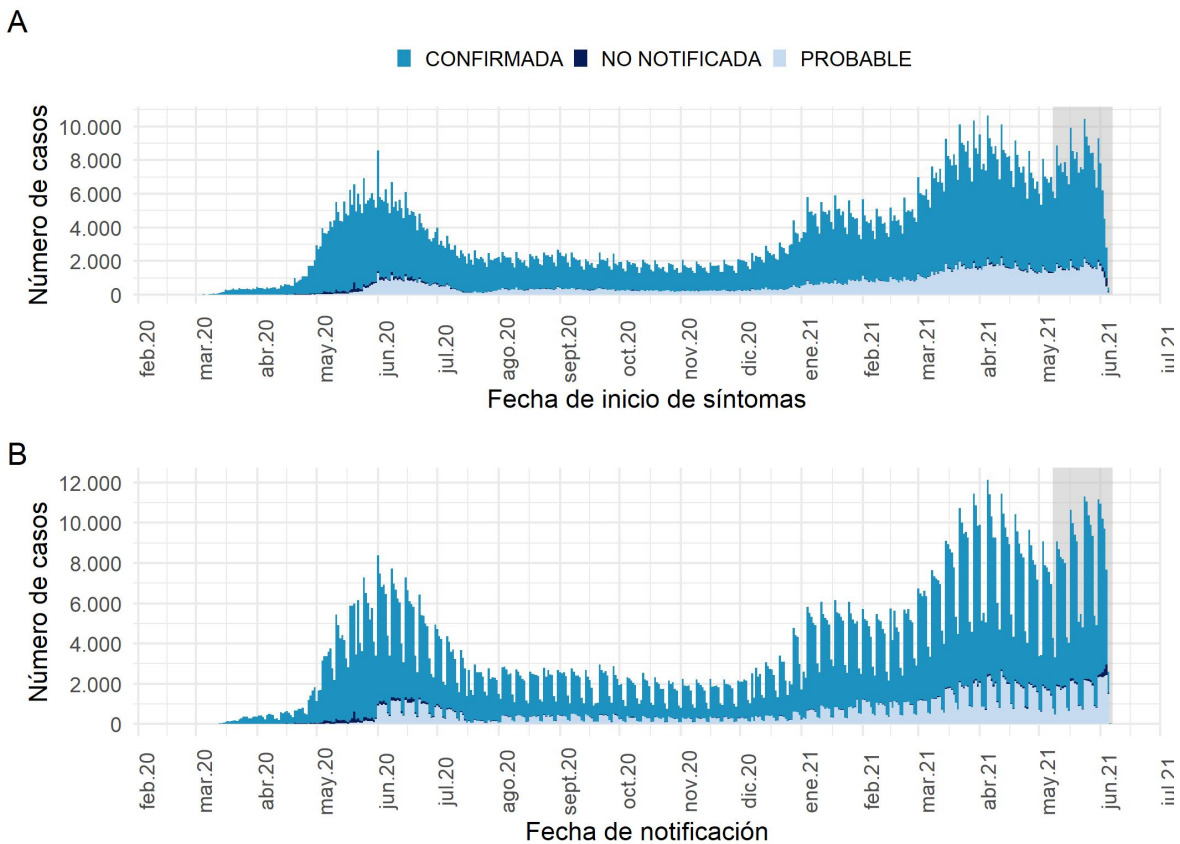

Datos provisionarios al 06-06-2021

Los casos con fecha de inicio de síntomas, toma de muestra y notificación dentro del área gris se encuentran en proceso de reporte.

La serie de datos corresponde al Producto 59 y 60 descargable desde <https://github.com/MinCiencia/Datos-COVID19/tree/master/output/producto59> y <https://github.com/MinCiencia/Datos-COVID19/tree/master/output/producto60>

Fuente: Sistema de notificación EPIVIGILA, Dpto. de Epidemiología, DIPLAS-MINSAL.

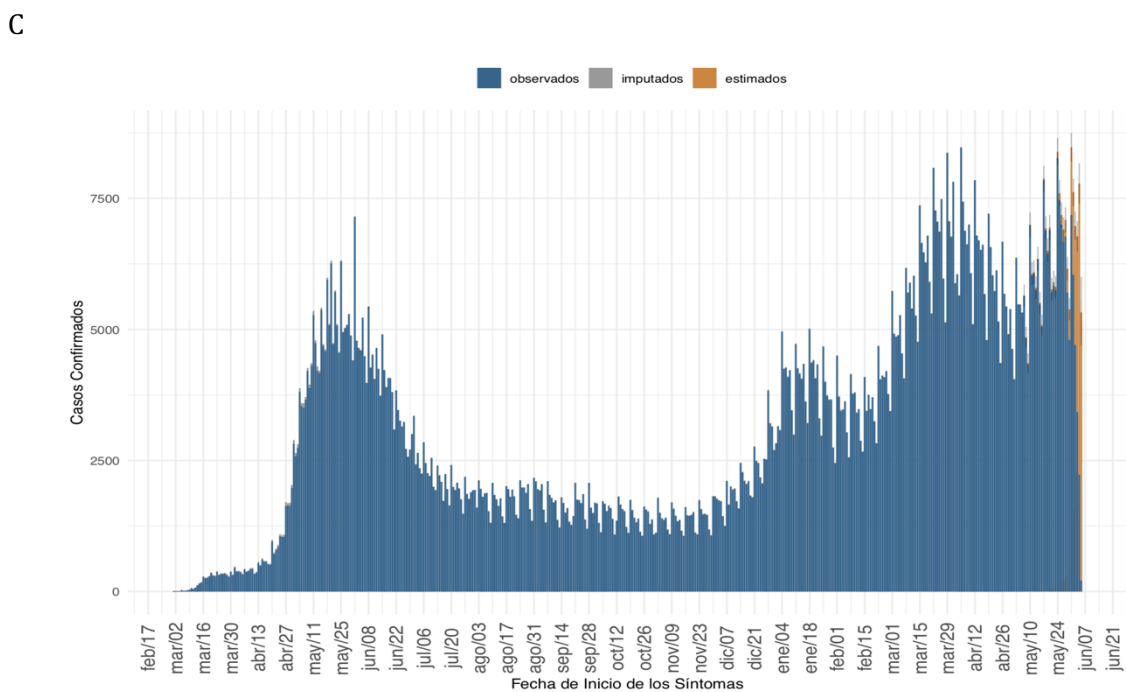

(a) Nacional

Datos provisionarios al 06-06-2021, en proceso de validación.

Detalles metodológicos en <https://www.icovidchile.cl/>

Fuente: Sistema de notificación EPIVIGILA, Dpto. de Epidemiología, DIPLAS-MINSAL

Figura 3. Casos de COVID-19 (confirmados y probables) por fecha de inicio de síntomas o toma de muestra según región. Chile, al 06 de junio de 2021.

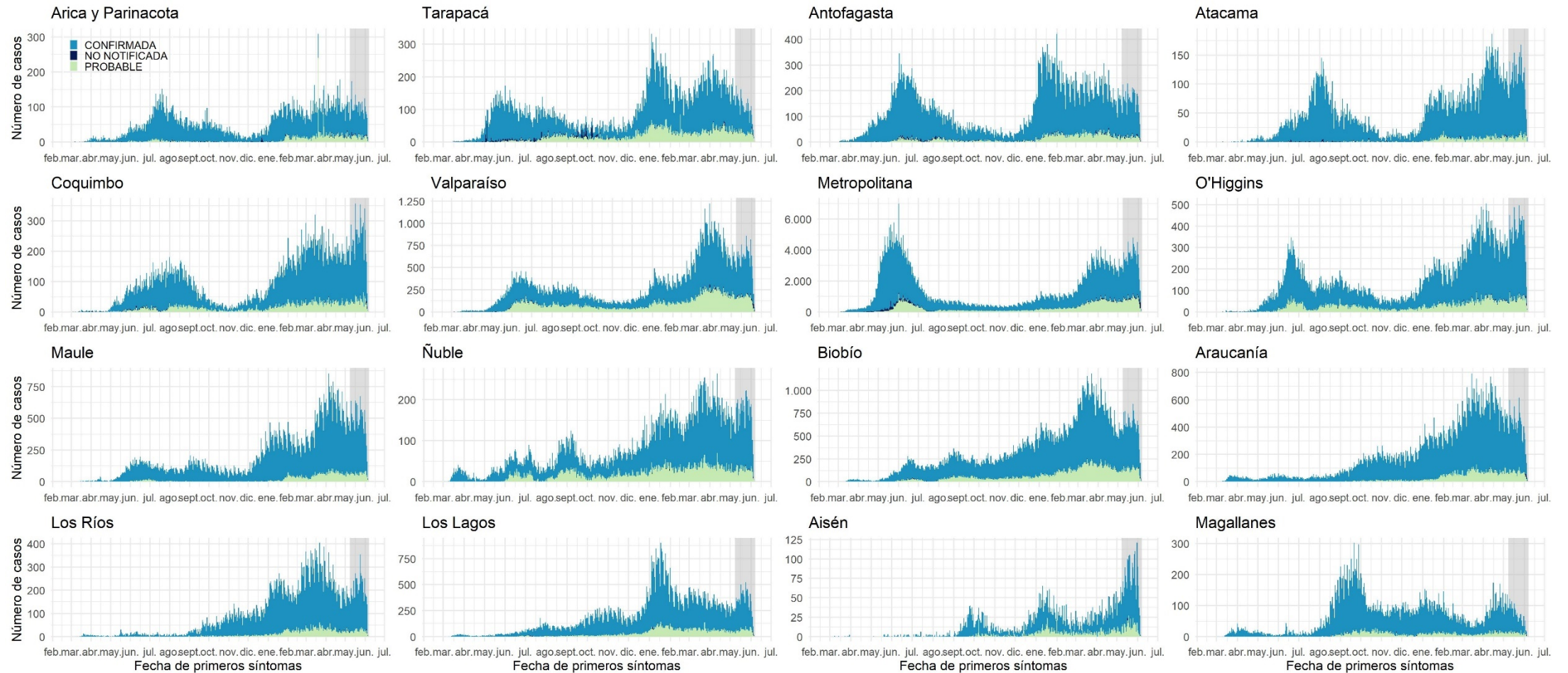

Datos provisorios al 06-06-2021

Los casos con fecha de inicio de síntomas, toma de muestra y notificación dentro del área gris se encuentran en proceso de reporte.

Fuente: Sistema de notificación EPIVIGILA, Dpto. de Epidemiología, DIPLAS-MINSAL.

Figura 4. Curva epidémica de casos sintomáticos de COVID-19 según fecha de inicio de síntomas, al 06 de junio de 2021.

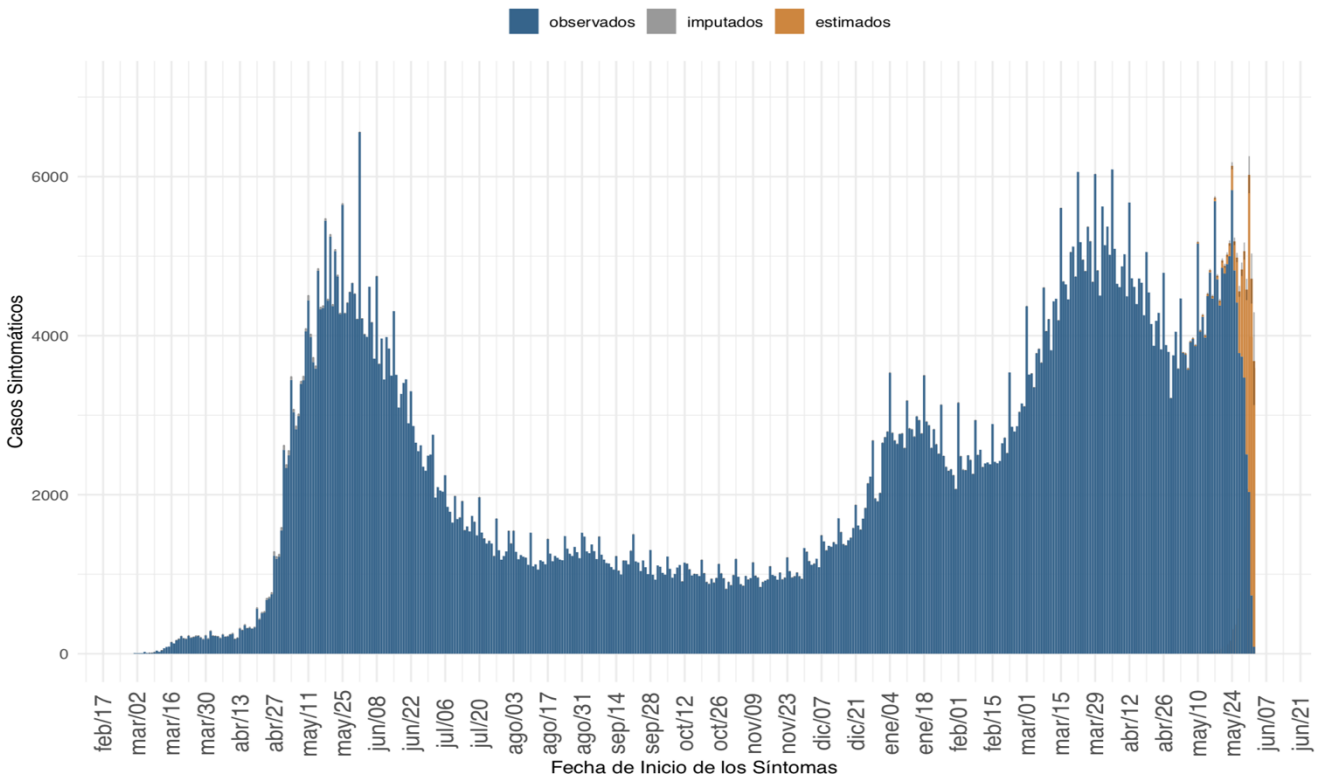

(a) Nacional

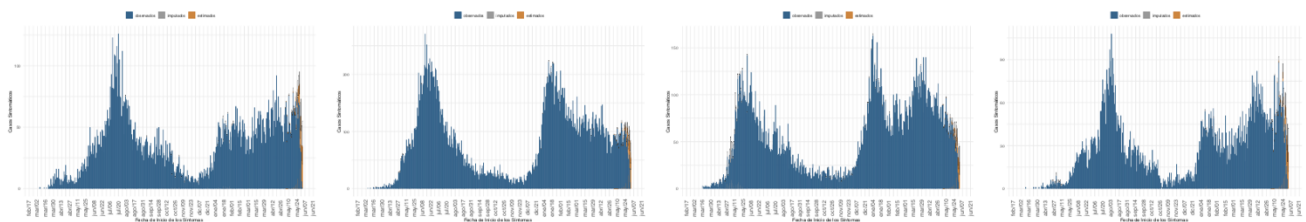

(b) Arica y Parinacota

(c) Tarapacá

(d) Antofagasta

(e) Atacama

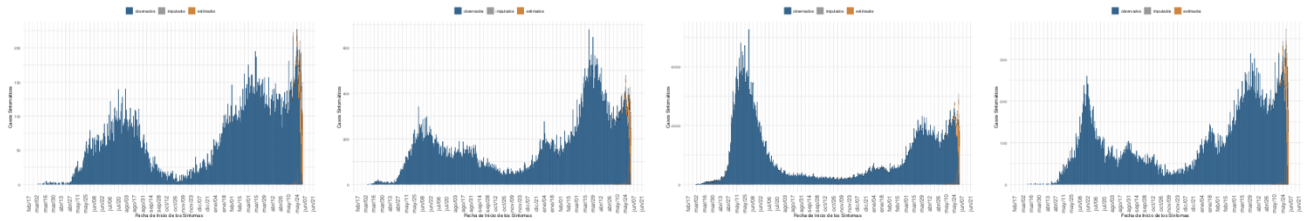

(f) Coquimbo

(g) Valparaíso

(h) Metropolitana

(i) Libertador Gral. B. O'Higgins

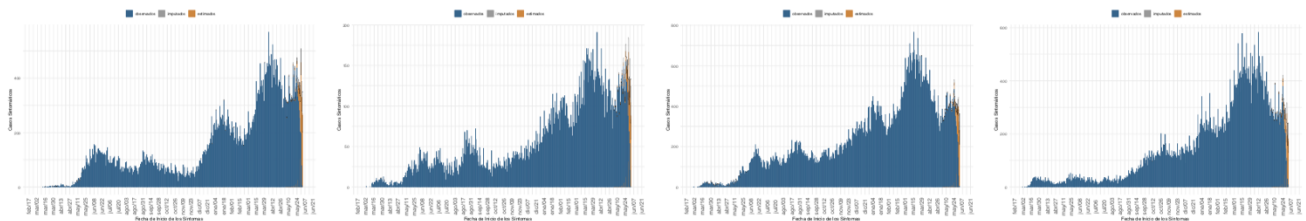

(j) Maule

(k) Ñuble

(l) Biobío

(m) La Araucanía

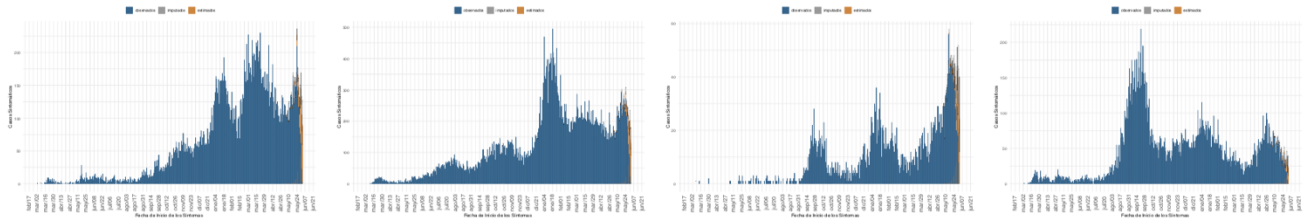

(n) Los Ríos

(o) Los Lagos

(p) Aysén

(q) Magallanes

Datos provisorios al 06-06-2021, en proceso de validación.

Fuente: Sistema de notificación EPIVIGILA, Dpto. de Epidemiología, DIPLAS-MINSAL

Figura 5A. Casos de COVID-19 confirmados y estimados; Número efectivo reproductivo diario, calculado sobre la base de los últimos 7 días, al 06 de junio de 2021.

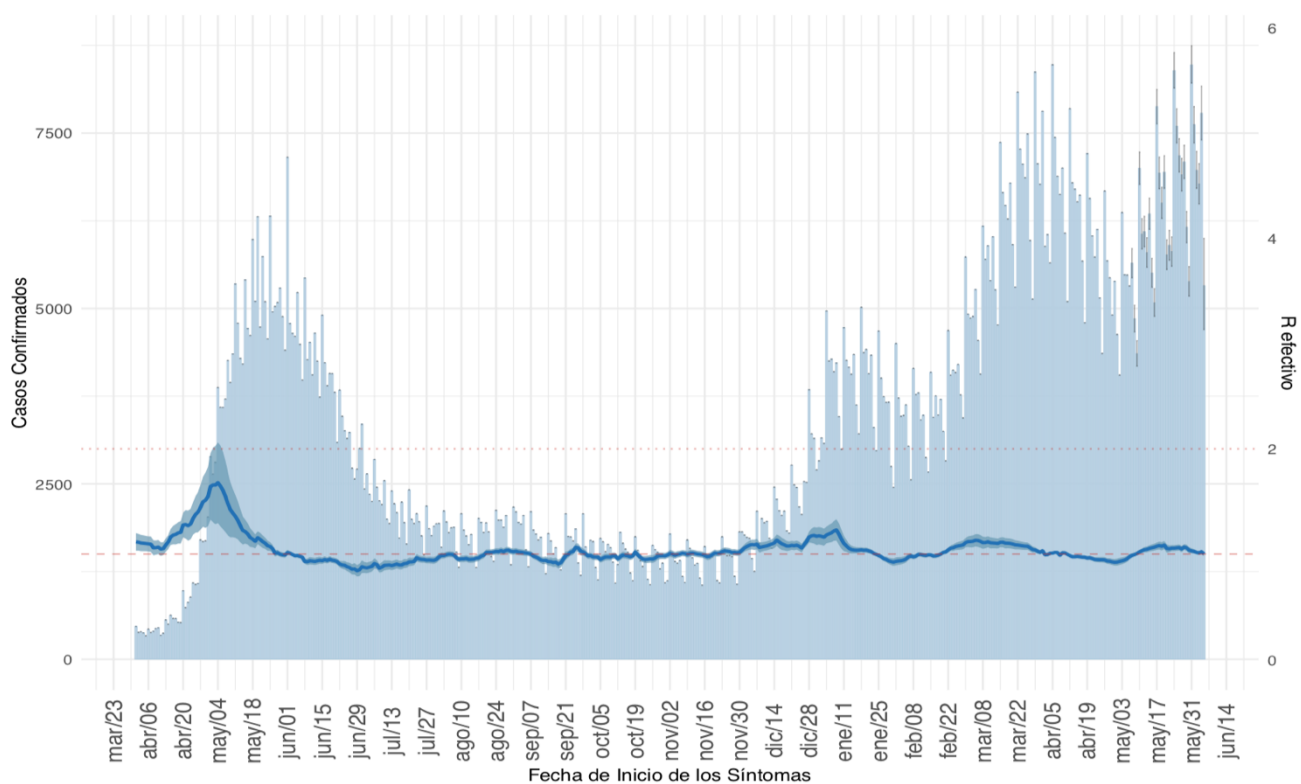

(a) Nacional

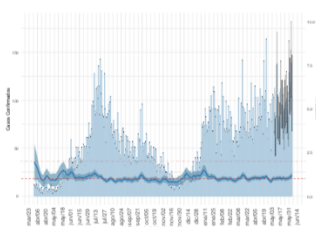

(b) Arica y Parinacota

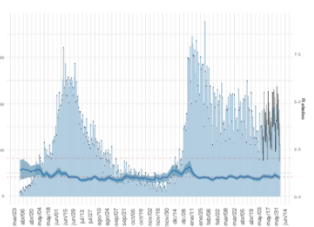

(c) Tarapacá

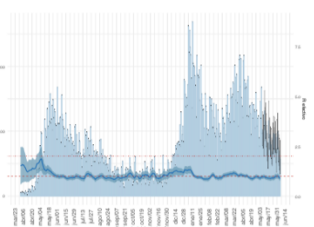

(d) Antofagasta

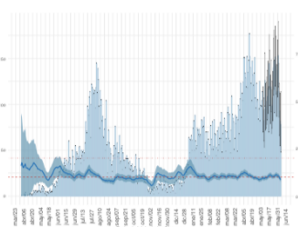

(e) Atacama

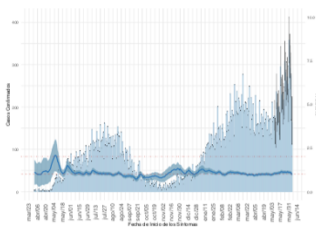

(f) Coquimbo

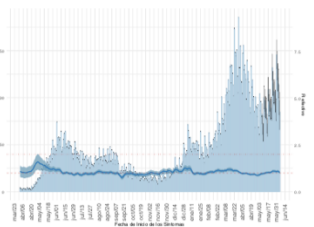

(g) Valparaíso

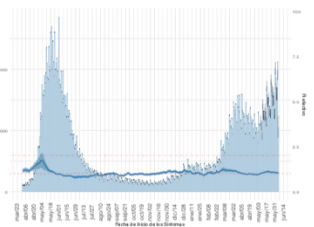

(h) Metropolitana

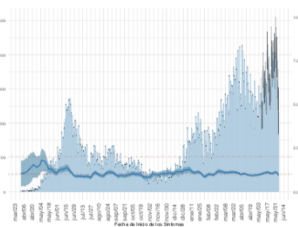

(i) Libertador Gral. B. O'Higgins

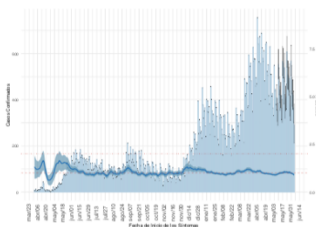

(j) Maule

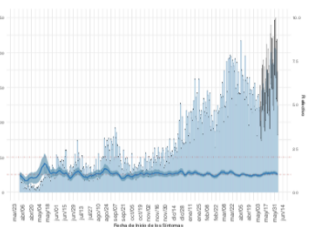

(k) Ñuble

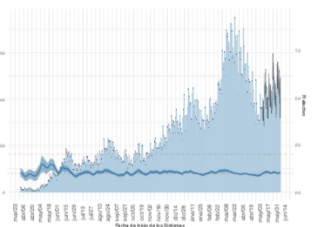

(l) Biobío

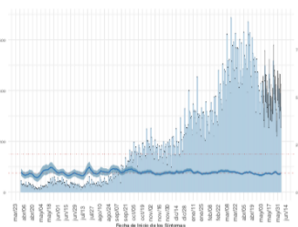

(m) La Araucanía

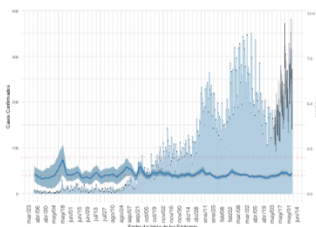

(n) Los Ríos

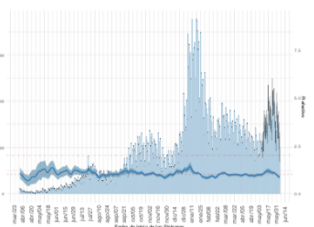

(o) Los Lagos

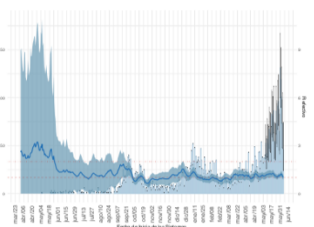

(p) Aysén

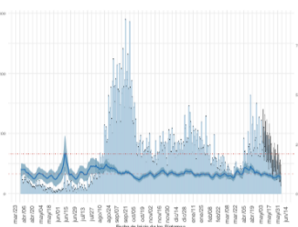

(q) Magallanes

Datos provisorios al 06-06-2021, en proceso de validación.
 Detalles metodológicos en <https://www.icovidchile.cl/>
 Fuente: Sistema de notificación EPIVIGILA, Dpto. de Epidemiología, DIPLAS-MINSAL

Figura 5B. Evolución de la tasa de incidencia por cada 100 mil habitantes, según grupo de edad al 06 de junio de 2021.

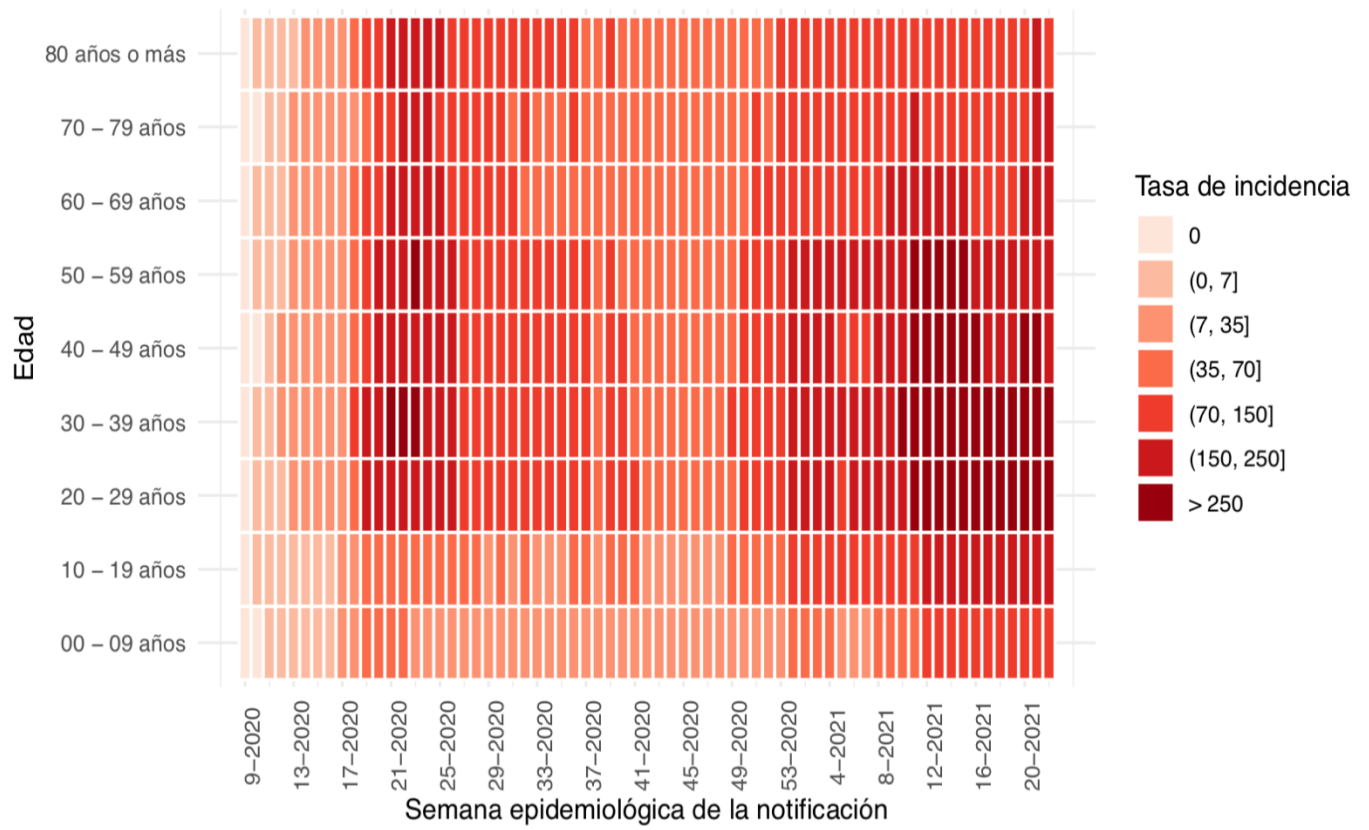

(a) Nacional



Figura 6A. Capacidad de testeo nacional a través del tiempo. Chile, al 06 de junio de 2021.



(a) Nacional

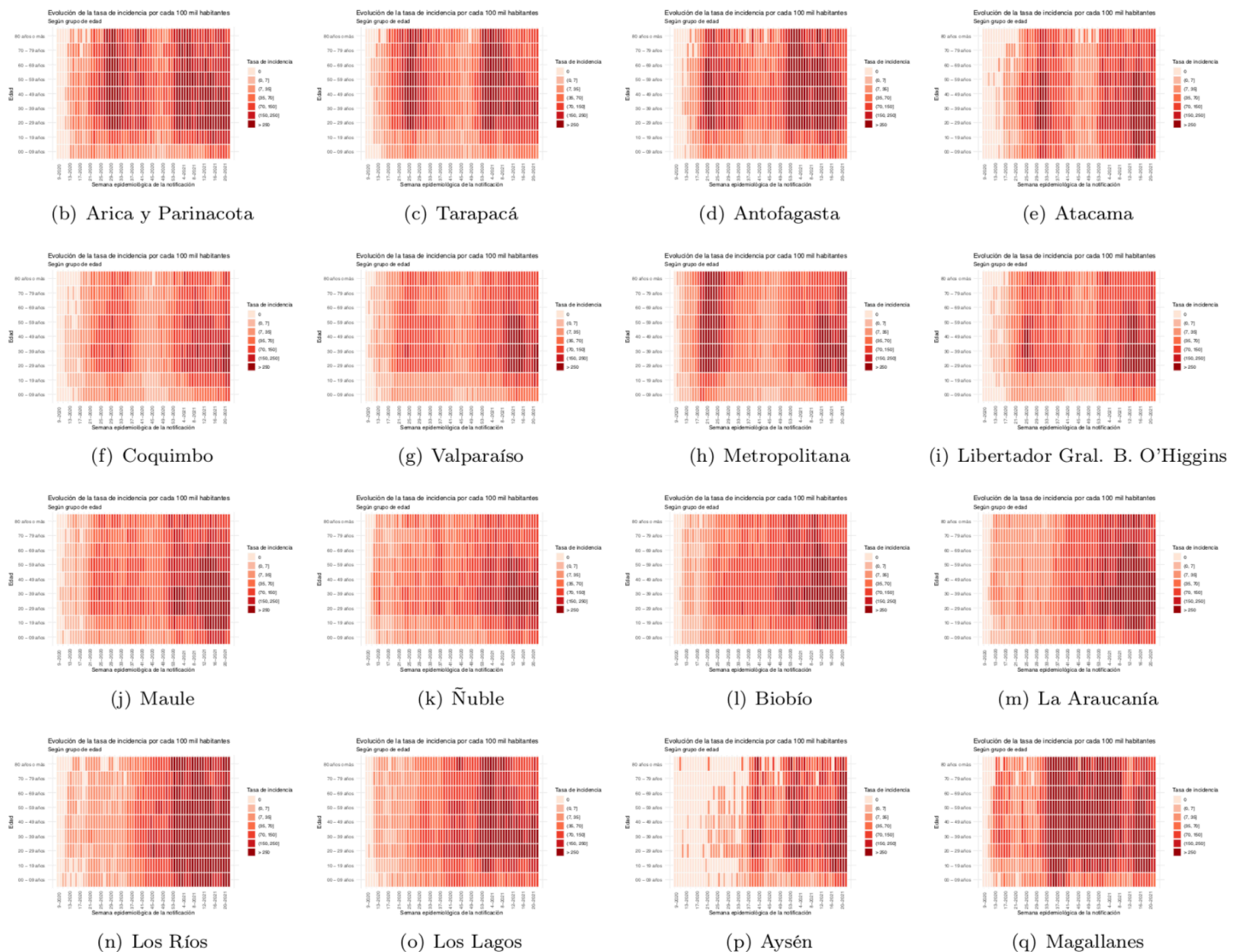
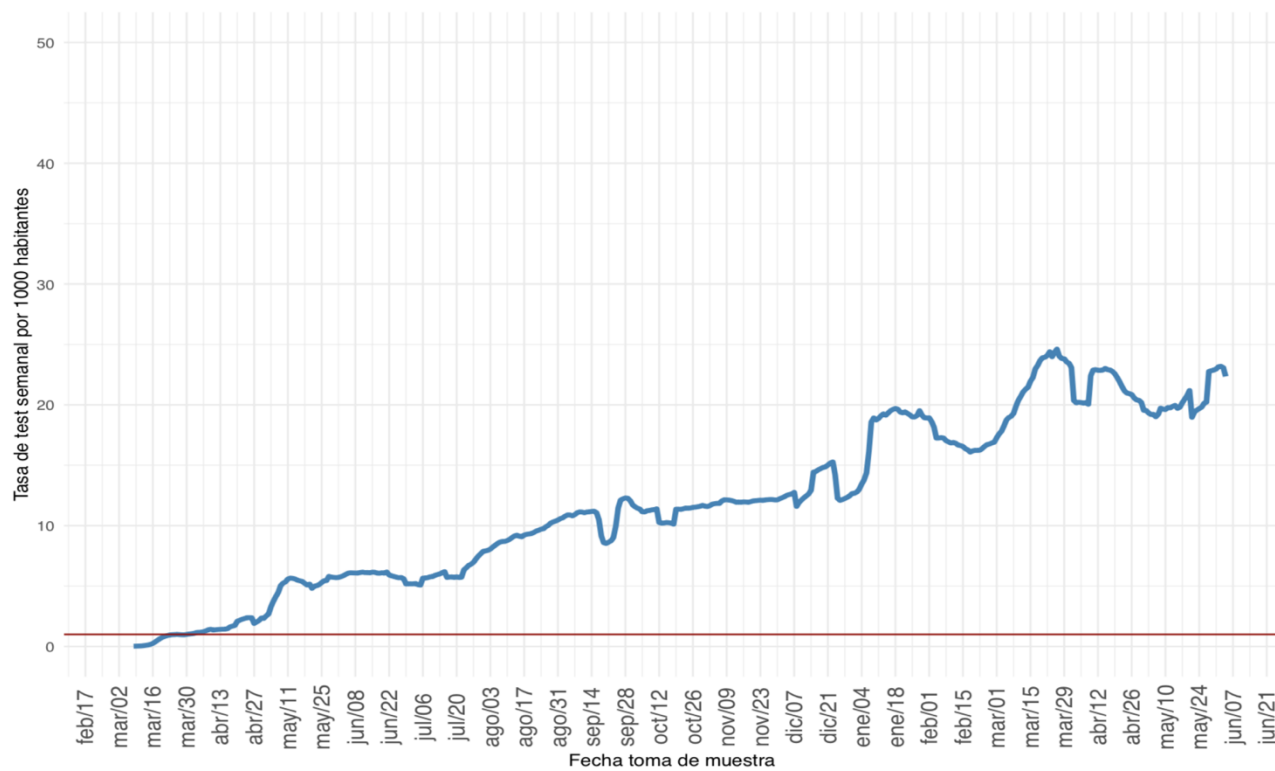
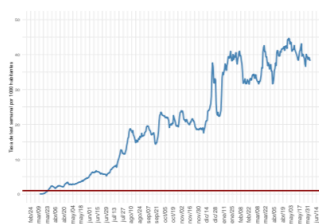

(b) Arica y Parinacota



(c) Tarapacá

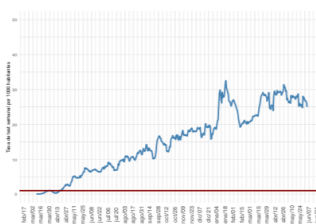

(d) Antofagasta



(e) Atacama

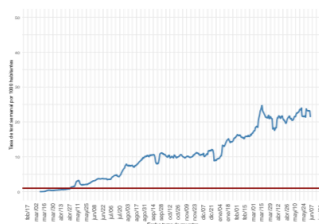

(f) Coquimbo

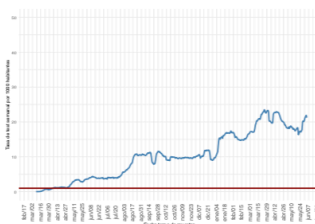

(g) Valparaíso

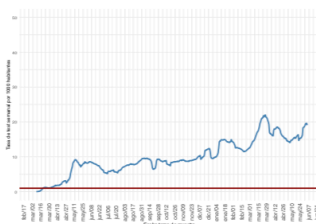

(h) Metropolitana

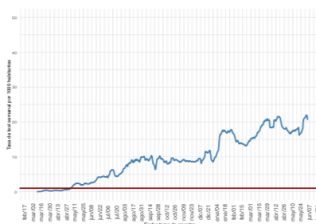

(i) Libertador Gral. B. O'Higgins

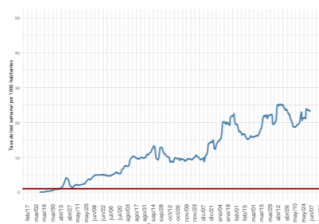

(j) Maule

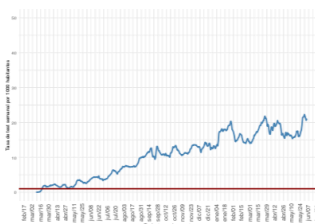

(k) Ñuble

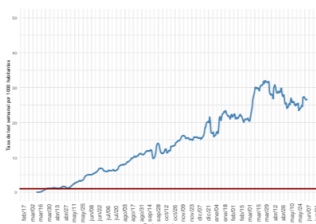

(l) Biobío

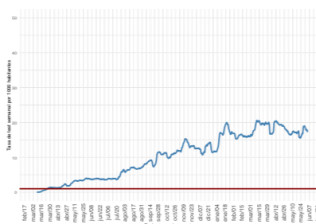

(m) La Araucanía

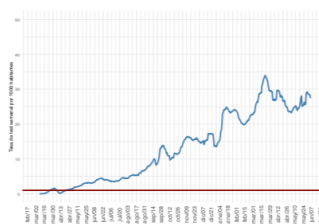

(n) Los Ríos

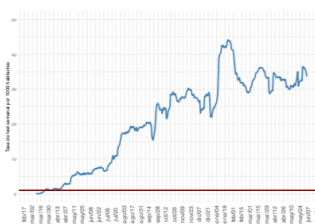

(o) Los Lagos

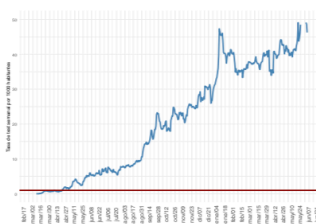

(p) Aysén



(q) Magallanes

Datos provisorios al 06-06-2021

Detalles metodológicos en <https://www.icovidchile.cl/>

Fuente: Sistema de notificación EPIVIGILA, Dpto. de Epidemiología, DIPLAS-MINSAL

Figura 6B. Proporción de exámenes positivos a lo largo del tiempo. Chile, al 06 de junio de 2021.

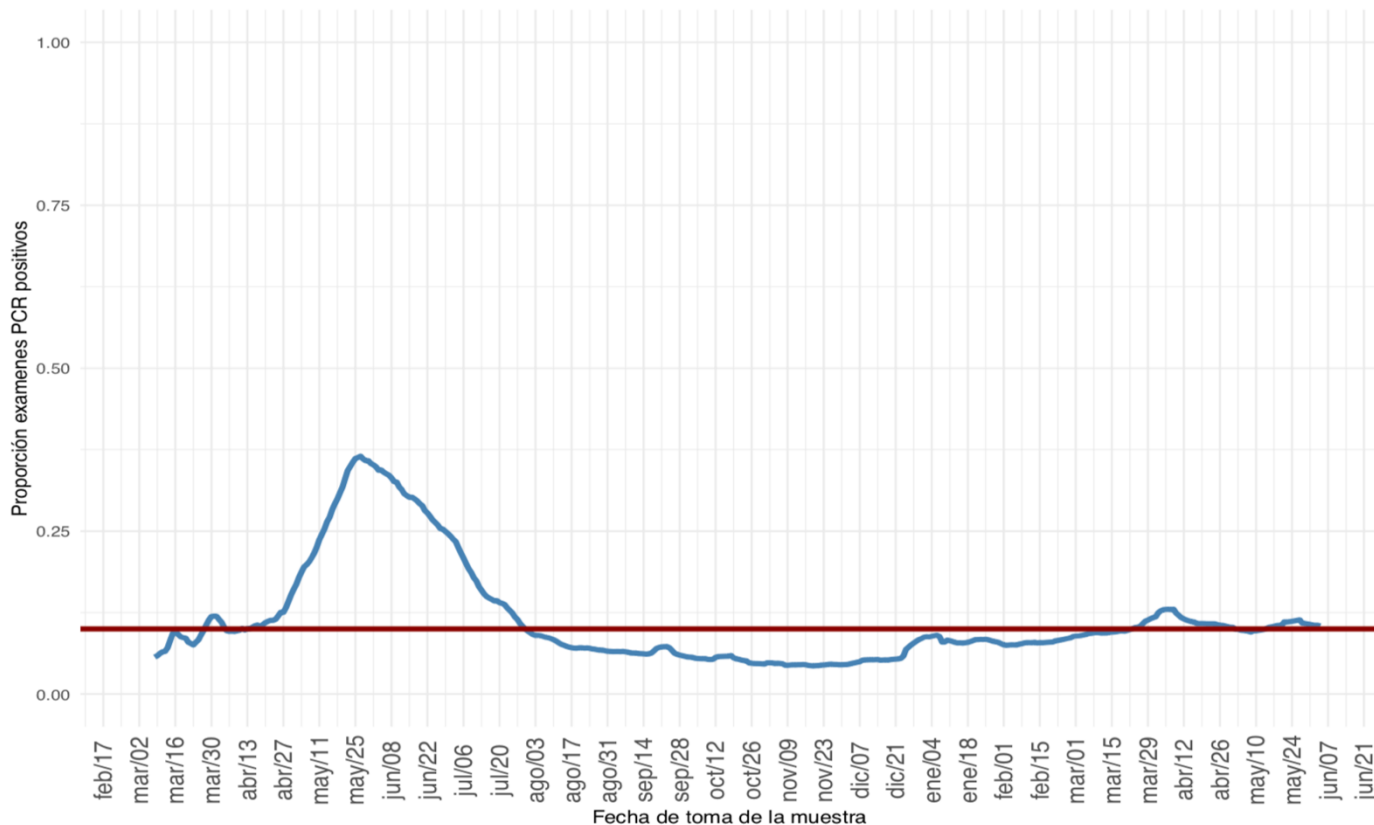

(a) Nacional



(b) Arica y Parinacota

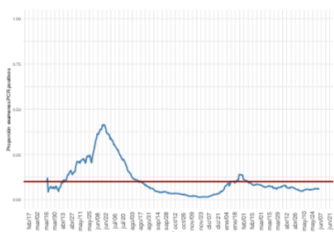

(c) Tarapacá



(d) Antofagasta

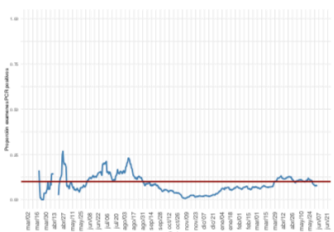

(e) Atacama



(f) Coquimbo

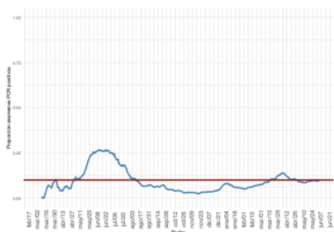

(g) Valparaíso

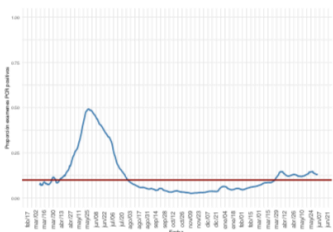

(h) Metropolitana



(i) Libertador Gral. B. O'Higgins

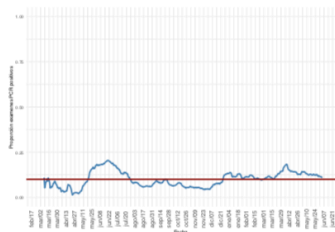

(j) Maule

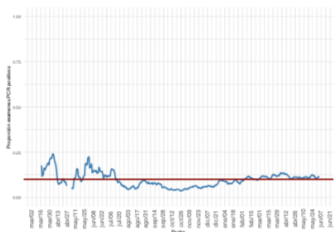

(k) Ñuble

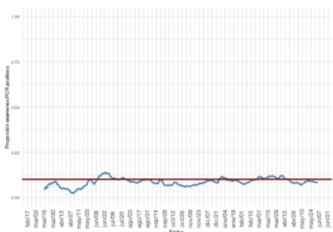

(l) Biobío



(m) La Araucanía

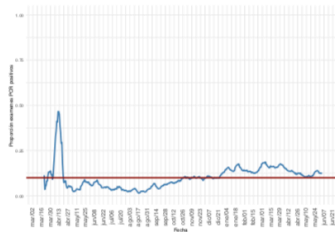

(n) Los Ríos

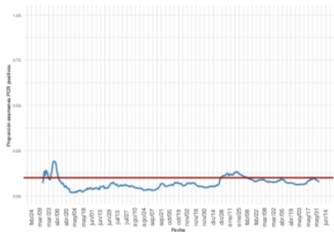

(o) Los Lagos



(p) Aysén



(q) Magallanes

Figura 7. Positividad de RT-PCR para SARS-CoV-2 por rango etario a lo largo del tiempo, a nivel regional. Chile, al 06 de junio de 2021.

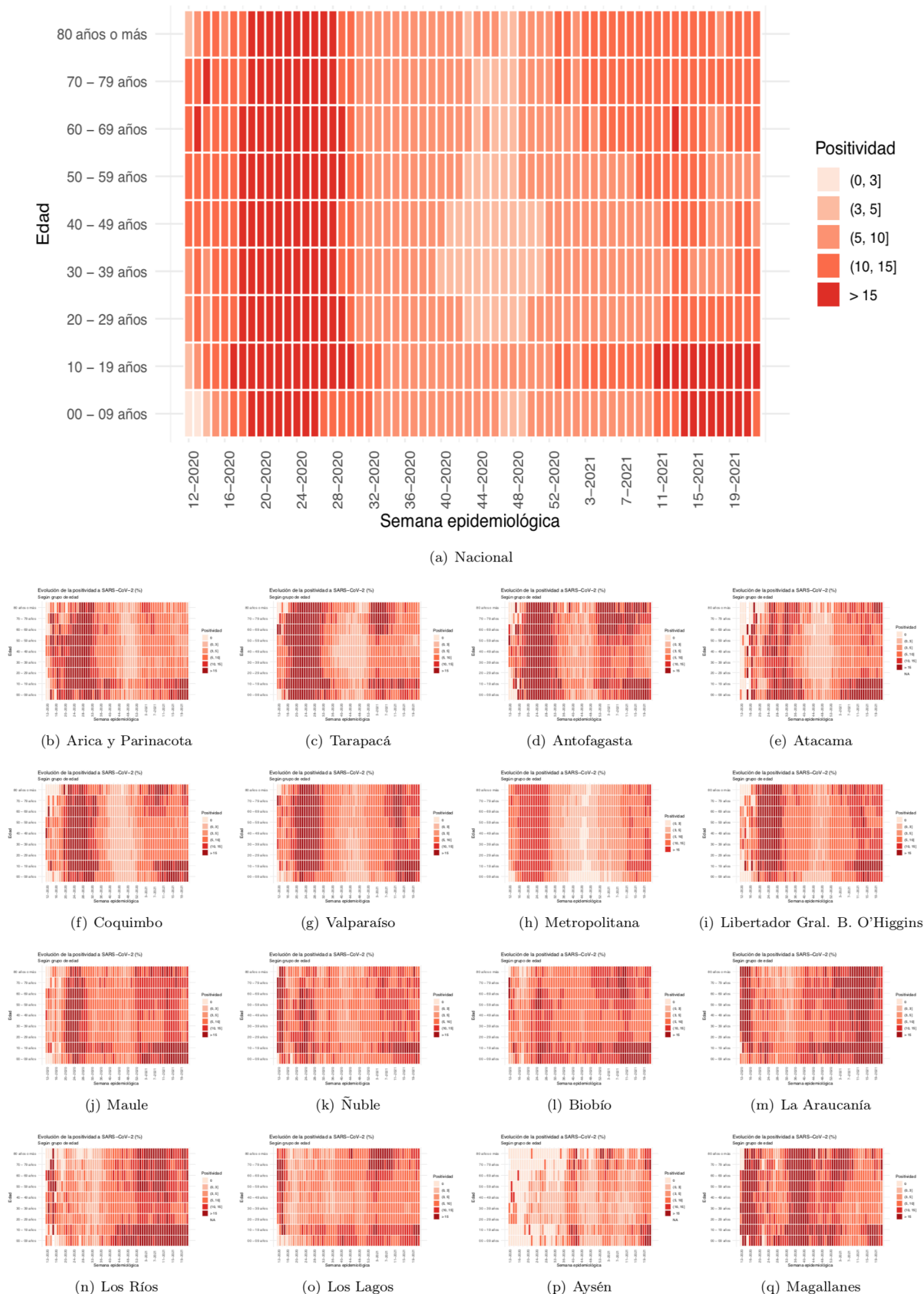

Datos provisorios al 06-06-2021

Fuente: Sistema de notificación EPIVIGILA, Dpto. de Epidemiología, DIPLAS-MINSAL.

Figura 8. Capacidad de testeo según incidencia de casos activos. Chile, al 06 de junio de 2021.

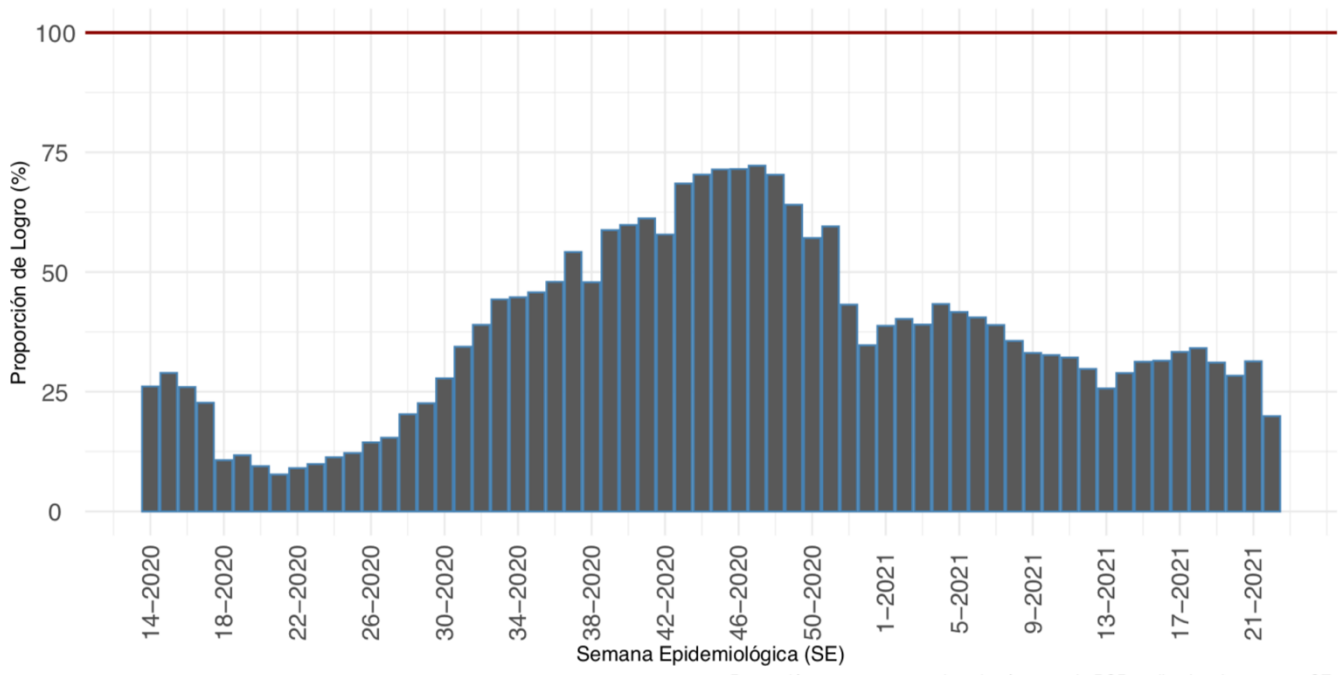

Proporción que representa el total exámenes de PCR realizados durante una SE, de la cantidad mínima de exámenes que se debería haber realizado para alcanzar una positividad de 3%.

(a) Nacional

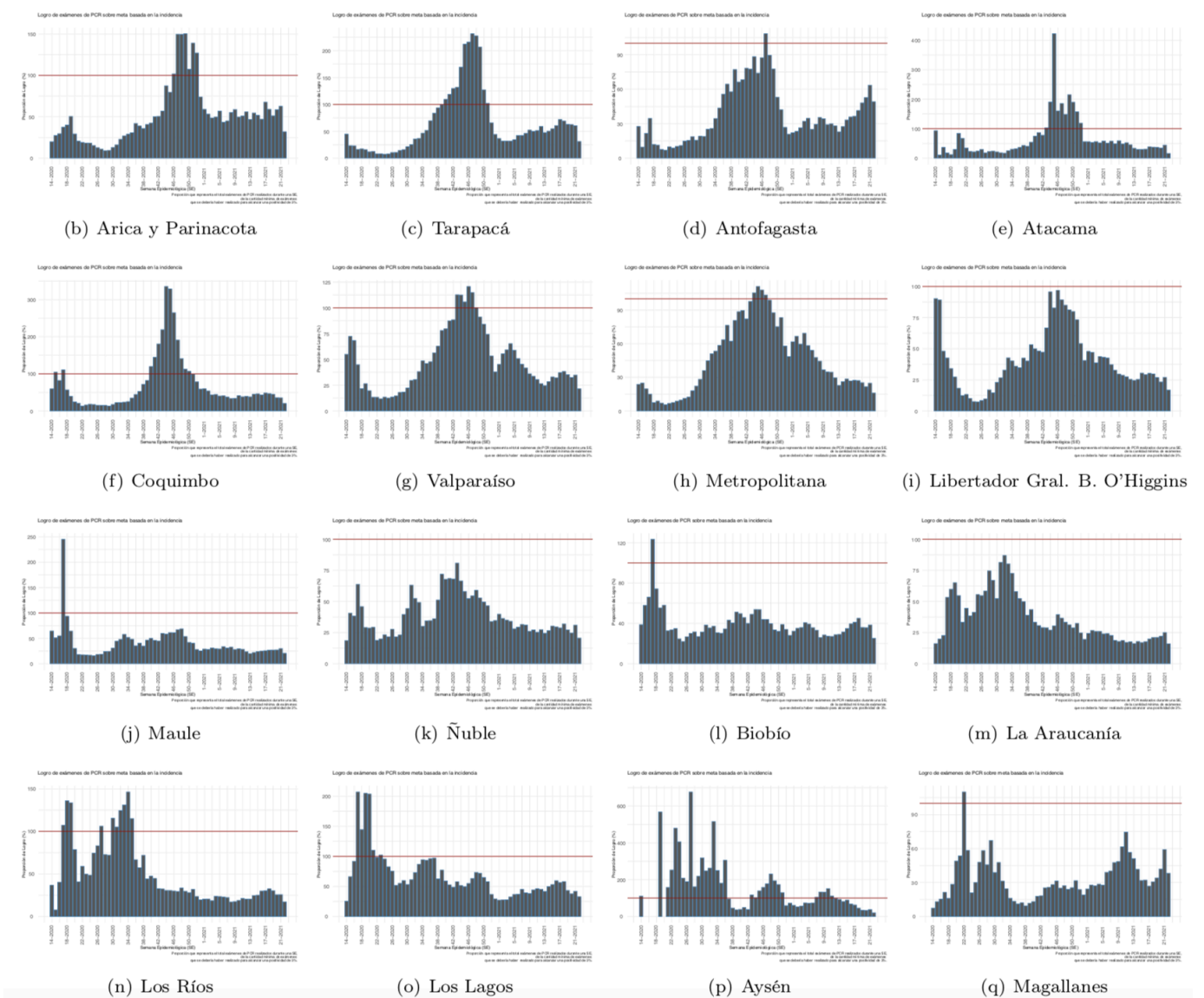

Datos provisorios al 06-06-2021
 Detalles metodológicos en <https://www.icovidchile.cl/>
 Fuente: Sistema de notificación EPIVIGILA, Dpto. de Epidemiología, DIPLAS-MINSAL

Figura 9. Evolución del rezago diagnóstico a nivel nacional, a lo largo del tiempo. Chile, al 06 de junio de 2021.

Efectividad de Educación, Acceso a la Salud y Procesamiento de Laboratorio:

Casos informados por Laboratorios a MINSAL en 3 días o menos desde el inicio de los síntomas

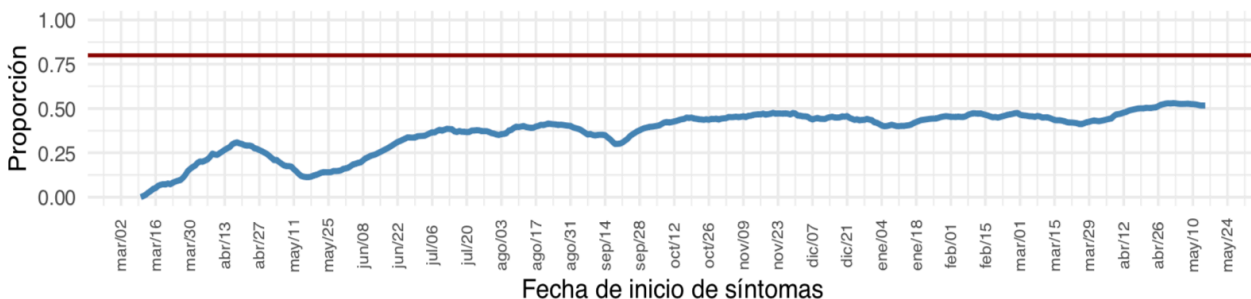

Educación y Acceso a la Salud:

Casos notificados en 2 días o menos desde el inicio de los síntomas

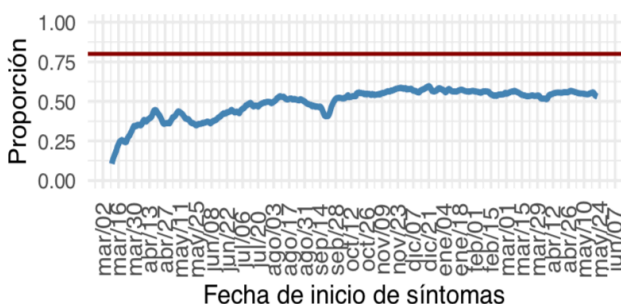

Procesamiento de Laboratorio:

Casos informados por Laboratorio a MINSAL en 1 día desde la notificación

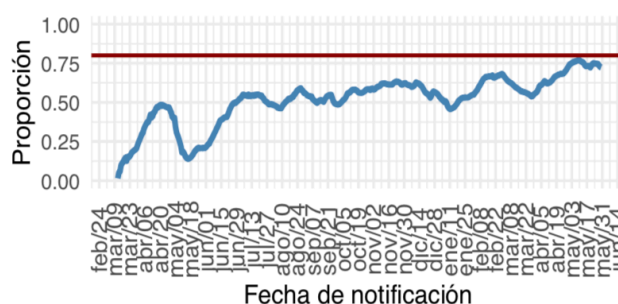

(a) Nacional

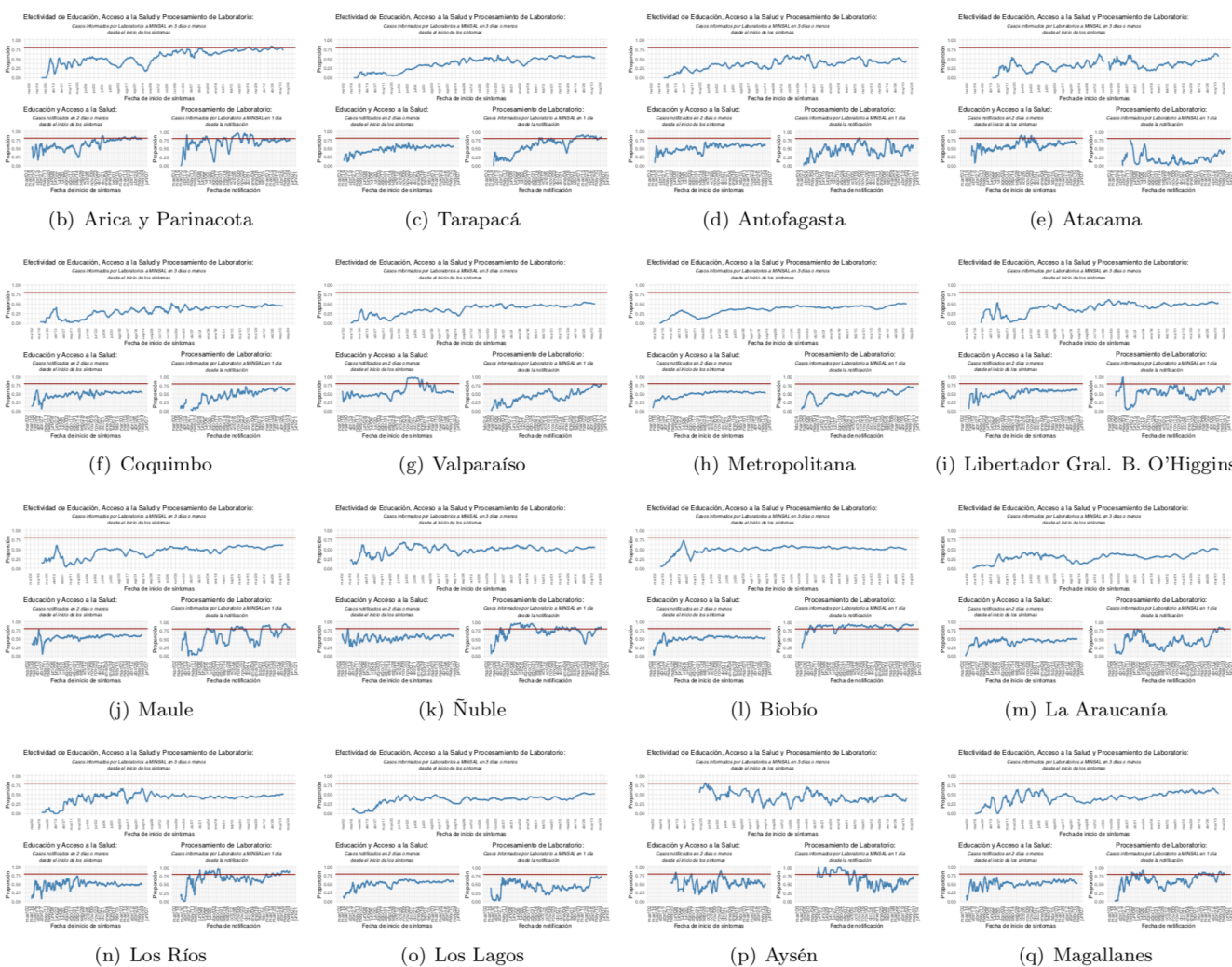

Datos provisorios al 06-06-2021

Detalles metodológicos en <https://www.icovidchile.cl/>

Fuente: Sistema de notificación EPIVIGILA, Dpto. de Epidemiología, DIPLAS-MINSAL

Tabla 1. Número de casos y tasas de incidencia de COVID-19 según región de confirmación diagnóstica. Chile, al 06 de junio de 2021.

Zona de Chile	Población	Casos Acumulados							Total	Casos Fallecidos**	Tasa incidencia acumulada	Tasa mortalidad acumulada	Tasa Letalidad %
		Confirmados Notificados	Casos reportados por laboratorio	Probables	Confirmados y Probables correspondientes a BAC	% Confirmados y Probables correspondientes a BAC ^A	% Confirmados correspondientes a Antígenos ^B	% Confirmados correspondientes a Sospecha reinfección ^C					
Región de Arica y Parinacota	252.110	23.221	183	2.773	7.801	29,8%	2,98%	0,11%	26.177	574	10.383,2	227,7	2,2%
Región de Tarapacá	382.773	36.469	915	8.517	10.022	21,8%	0,77%	0,10%	45.901	783	11.991,7	204,6	1,7%
Región de Antofagasta	691.854	53.903	620	5.383	14.496	24,2%	0,96%	0,06%	59.906	1.316	8.658,8	190,2	2,2%
Región de Atacama	314.709	22.113	81	1.144	9.796	42,0%	1,62%	0,08%	23.338	314	7.415,7	99,8	1,3%
Región de Coquimbo	836.096	39.543	223	6.603	8.436	18,2%	0,55%	0,06%	46.369	966	5.545,9	115,5	2,1%
Región de Valparaíso	1.960.170	101.846	1.095	39.881	24.029	16,8%	1,10%	0,05%	142.822	3.614	7.286,2	184,4	2,5%
Región Metropolitana de Santiago	8.125.072	587.177	13.289	121.551	95.786	13,3%	3,79%	0,11%	722.017	20.245	8.886,3	249,2	2,8%
Región del Libertador General Bernardo O'Higgins	991.063	59.526	277	12.134	13.757	19,1%	1,99%	0,07%	71.937	1.659	7.258,6	167,4	2,3%
Región del Maule	1.131.939	87.826	70	8.414	29.908	31,1%	6,63%	0,06%	96.310	1.791	8.508,4	158,2	1,9%
Región del Ñuble	511.551	31.407	37	8.748	8.850	22,0%	1,67%	0,11%	40.192	662	7.856,9	129,4	1,6%
Región del Biobío	1.663.696	133.893	374	29.128	22.016	13,5%	1,38%	0,07%	163.395	2.667	9.821,2	160,3	1,6%
Región de la Araucanía	1.014.343	85.593	91	10.171	22.502	23,5%	4,36%	0,06%	95.855	1.520	9.450,0	149,9	1,6%
Región de Los Ríos	405.835	40.610	77	4.466	13.843	30,7%	3,13%	0,05%	45.153	595	11.126,0	146,6	1,3%
Región de Los Lagos	891.440	79.626	123	13.530	35.354	37,9%	0,91%	0,06%	93.279	1.403	10.463,9	157,4	1,5%
Región de Aysén del General Carlos Ibáñez del Campo	107.297	6.495	6	1.353	2.504	31,9%	3,17%	0,02%	7.854	62	7.319,9	57,8	0,8%
Región de Magallanes y la Antártica Chilena	178.362	28.059	63	3.053	7.458	23,9%	0,71%	0,07%	31.175	512	17.478,5	287,1	1,6%
Desconocida*	-	-	53	1	-	0,0%	0,00%	0,00%	54	2	-	-	3,7%
Total país	19.458.310	1.417.307	17.577	276.850	326.558	19,1%	2,89%	0,08%	1.711.734	38.685	8.796,9	198,9	2,3%

*53 casos no notificados no registran región de toma de muestra, proceso que se encuentra en investigación.

**Casos fallecidos totales debido a Covid-19 según región de residencia con y sin confirmación de laboratorio, según información proporcionada por DEIS-MINSAL con corte al 05-06-2021. La serie de datos corresponde al Producto 61 descargable desde https://github.com/MinCiencia/Datos-COVID19/blob/master/output/producto61/serie_fallecidos_comuna.csv

A: % Confirmados y Probables correspondientes a BAC = (Confirmados y Probables correspondientes a BAC/Total de casos acumulados)*100

B: % Confirmados correspondientes a Antígenos = (Casos confirmados por Antígenos/(Confirmados Notificados + Casos reportados por laboratorio))*100

C: % Confirmados correspondientes a Sospecha reinfección = (Casos confirmados con Sospecha de reinfección/(Confirmados Notificados + Casos reportados por laboratorio))*100

BAC = búsqueda activa de casos.

Datos provisorios al 06-06-2021.

Fuente: Ministerio de Salud.

Las siguientes cartografías entregan una visualización territorial de la distribución de la enfermedad por COVID-19 en el país. La Figura 10 (izquierda) lo expresa por medio del número de casos totales (confirmados y probables) y la Figura 10 (derecha) lo hace mediante el cálculo de la tasa poblacional; es decir, la proporción que dicho número de casos representa en consideración del tamaño poblacional de la región específica. Este parámetro, permite comparar poblaciones de diferente tamaño, dado que la misma cantidad de casos en poblaciones diferentes no tienen la misma implicancia en términos de magnitud e impacto en la salud poblacional de cada comunidad.

Figura 10. Número de casos y tasa de casos COVID-19 (confirmados y probables) por laboratorio. Chile, al 06 de junio de 2021.

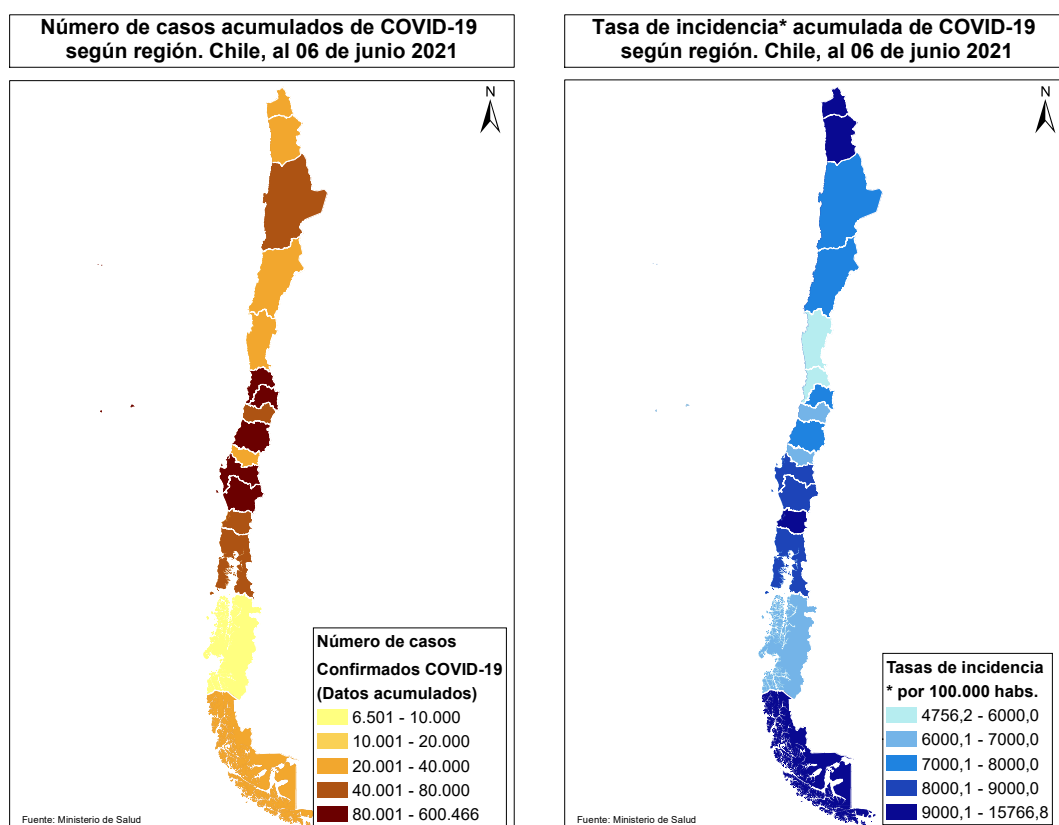

Datos provisorios al 06-06-2021
Fuente: <https://www.gob.cl/coronavirus/cifrasoficiales/#reportes>

La Tabla 2 indica la cantidad de casos (número absoluto) notificados y tasa de incidencia de COVID-19 según sexo y grupo de edad. La Figura 10 ilustra esta cifra expresada solamente en cantidad de casos absolutos.

Tabla 2. Número de casos notificados y tasa de incidencia de casos confirmados y probables por COVID-19 y notificados según grupo de edad y sexo. Chile, al 06 de junio de 2021.

Grupo edad	Hombre			Mujer			Total		
	N°	%	Tasa	N°	%	Tasa	N°	%	Tasa
00 - 04 años	20.061	2,382	3307,514	18.191	2,137	3115,676	38.252	2,259	3213,422
05 - 09 años	21.618	2,566	3311,256	20.844	2,449	3311,078	42.462	2,507	3311,169
10 - 14 años	27.692	3,288	4301,002	29.122	3,422	4686,371	56.814	3,355	4490,27
15 - 19 años	42.317	5,024	6605,55	47.660	5,6	7694,121	89.977	5,313	7140,68
20 - 24 años	75.960	9,018	10362,751	80.305	9,436	11307,84	156.265	9,228	10827,817
25 - 29 años	101.206	12,015	12086,391	101.842	11,966	12545,332	203.048	11,991	12312,304
30 - 34 años	101.672	12,07	12548,551	96.624	11,353	12293,411	198.296	11,71	12422,919
35 - 39 años	82.816	9,832	11417,322	78.082	9,174	10999,231	160.898	9,501	11210,529
40 - 44 años	69.388	8,238	10275,32	67.124	7,887	9992,869	136.512	8,061	10134,468
45 - 49 años	66.296	7,871	10503,951	66.252	7,784	10346,055	132.548	7,827	10424,431
50 - 54 años	60.956	7,237	10141,805	61.963	7,281	9939,717	122.919	7,259	10038,916
55 - 59 años	56.552	6,714	10192,084	56.528	6,642	9571,057	113.080	6,678	9871,879
60 - 64 años	42.040	4,991	8925,084	41.225	4,844	7952,936	83.265	4,917	8415,758
65 - 69 años	26.921	3,196	7104,647	27.248	3,202	6254,031	54.169	3,199	6649,701
70 - 74 años	18.649	2,214	7062,009	19.854	2,333	6217,704	38.503	2,274	6599,884
75 - 79 años	12.938	1,536	7334,633	14.853	1,745	6256,819	27.791	1,641	6716,29
80 y más años	15.246	1,81	7758,028	23.362	2,745	6668,855	38.608	2,28	7060,278
Total	842.328	100	8775,072	851.079	100	8632,325	1.693.407	100	8702,744

Datos provisorios al 06-06-2021

750 casos se excluyen del análisis por falta de información de sexo, edad y fecha de nacimiento.

Fuente: Sistema de notificación EPIVIGILA, Dpto. de Epidemiología, DIPLAS-MINSAL.

Figura 11. Distribución del número de casos por COVID-19 notificados (confirmados y probables) según grupo de edad y sexo. Chile, al 06 de junio de 2021.

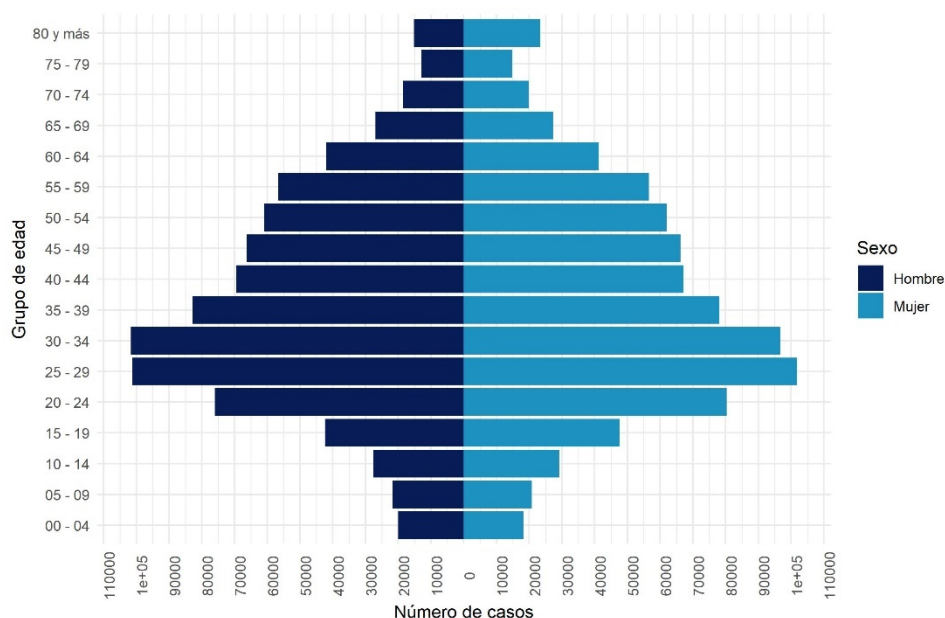

Datos provisorios al 06-06-2021

750 casos se excluyen del análisis por falta de información de sexo, edad y fecha de nacimiento

La serie de datos corresponde al Producto 16 descargable desde <https://github.com/MinCiencia/Datos-COVID19/tree/master/output/producto16>

Fuente: Sistema de notificación EPIVIGILA, Dpto. de Epidemiología, DIPLAS-MINSAL.

Figura 12. Casos por COVID-19 notificados (confirmados y probables) con antecedentes de hospitalización (A) o no (B) según presentación de signos y síntomas. Chile, al 06 de junio de 2021.

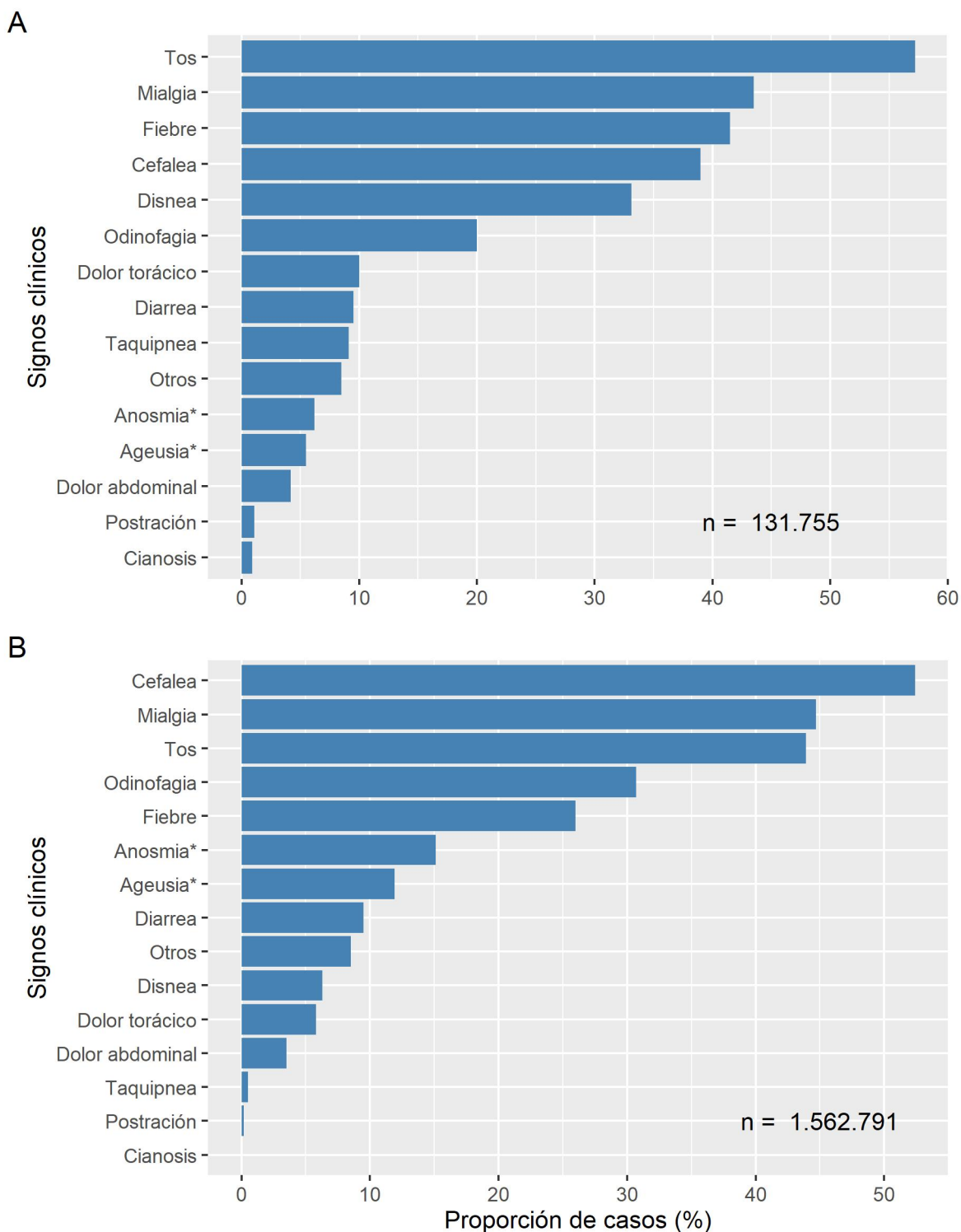

Datos provisionales al 06-06-2021

* Variable incluida en el formulario a partir de abril 2020

Fuente: Sistema de notificación EPIVIGILA, Dpto. de Epidemiología, DIPLAS-MINSAL.

Figura 13. Proporción de casos por COVID-19 notificados (confirmados y probables) con antecedentes de hospitalización (A) o no (B) según presencia de comorbilidades. Chile, al 06 de junio de 2021.

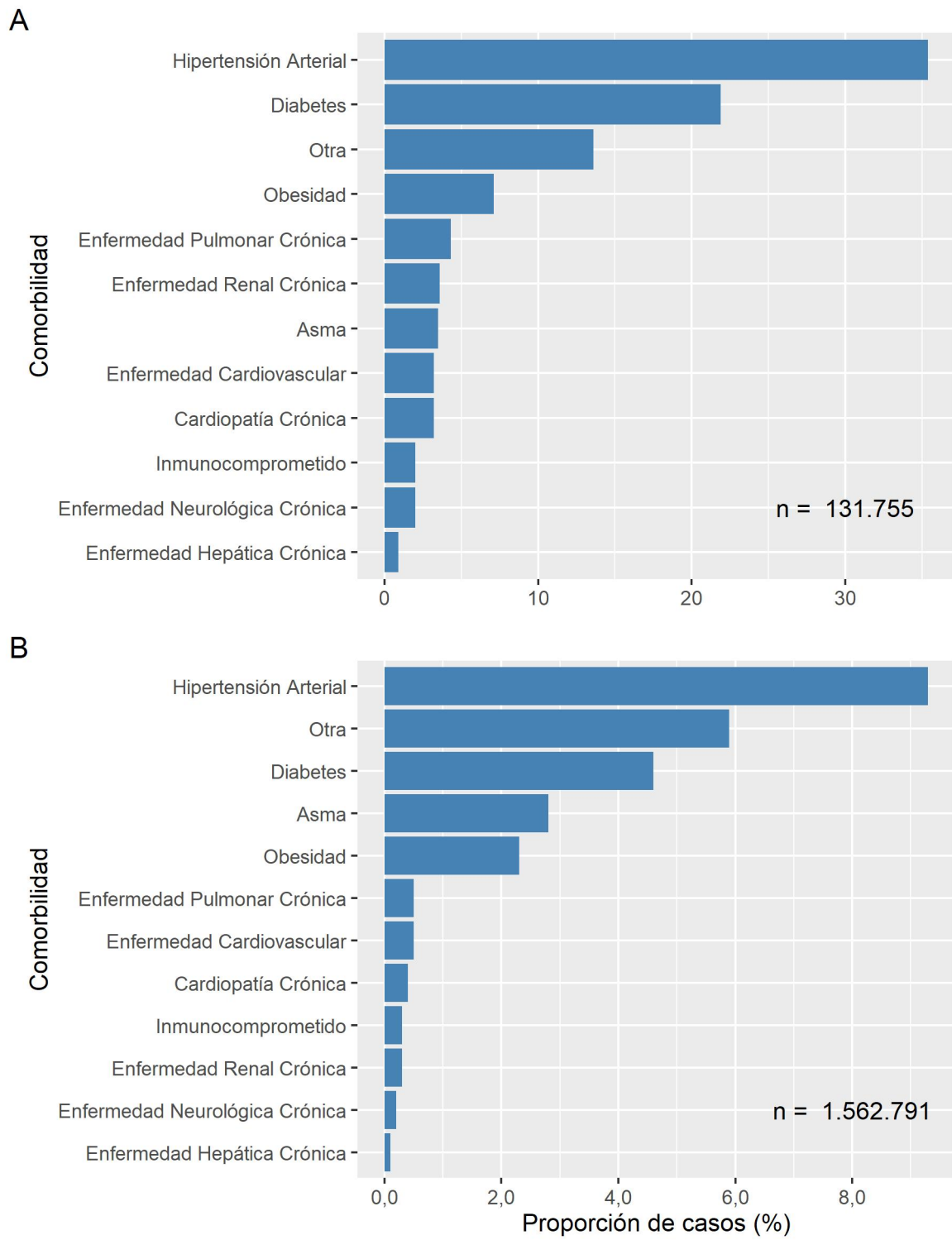

Datos provisionales al 06-06-2021
 Fuente: Sistema de notificación EPIVIGILA, Dpto. de Epidemiología, DIPLAS-MINSAL.

La Tabla 3 indica la cantidad de casos notificados hospitalizados y tasa de incidencia de COVID-19 según sexo y grupo de edad. La Figura 13 ilustra las tasas de incidencia.

Tabla 3. Número y tasas de casos por COVID-19 notificados (confirmados y probables) hospitalizados por grupo de edad y sexo. Chile, al 06 de junio de 2021.

Grupos de edad (años)	Hombre		Mujer		Total	
	N°	Tasa	N°	Tasa	N°	Tasa
<5	726	119,7	663	113,6	1.389	116,7
05-17	849	50,8	914	56,6	1.763	53,7
18-49	22.816	487,8	18.860	411,2	41.676	449,8
50-59	16.143	1396,6	10.291	847,7	26.434	1115,4
60-69	15.469	1820	10.668	1118,2	26.137	1448,8
70-79	11.155	2532,5	8.791	1579,1	19.946	2000,3
80 y +	6.681	3399,7	7.306	2085,6	13.987	2557,8
Total	73.839	769,2	57.493	583,1	131.332	674,9

Datos provisorios al 06-06-2021

Tasa de hospitalización por cien mil habitantes.

Fuente: Sistema de notificación EPIVIGILA, Dpto. de Epidemiología, DIPLAS-MINSAL.

Figura 14. Tasas de casos por COVID-19 notificados (confirmados y probables) hospitalizados por grupo de edad y sexo. Chile, al 06 de junio de 2021.

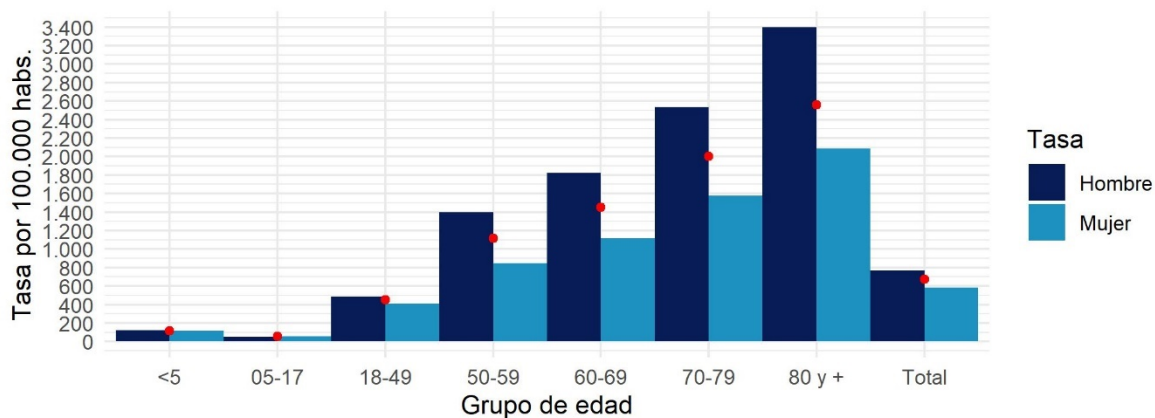

Datos provisorios al 06-06-2021

Círculos rojos indican las tasas totales por grupo de edad.

Tasa de hospitalización por cien mil habitantes

Fuente: Sistema de notificación EPIVIGILA, Dpto. de Epidemiología, DIPLAS-MINSAL

PARTE 2: SITUACIÓN NACIONAL SEGÚN REGIÓN DE RESIDENCIA

A continuación, la Tabla 4 indica la cantidad de casos y tasa de incidencia de COVID-19 según región de residencia del total de los casos de COVID-19 acumulados (confirmados y probables)

Tabla 4. Número de casos y tasa de incidencia de casos COVID-19 según región de residencia. Chile, al 06 de junio de 2021.

Región de residencia	Población	Número de Casos Acumulados	Tasa incidencia acumulada	Número de Casos Activos	Tasa de Casos Activos
Región de Arica y Parinacota	252.110	26.412	10476,4	840	333,2
Región de Tarapacá	382.773	45.556	11901,6	791	206,6
Región de Antofagasta	691.854	59.079	8539,2	1.315	190,1
Región de Atacama	314.709	23.397	7434,5	966	307,0
Región de Coquimbo	836.096	47.055	5627,9	2.072	247,8
Región de Valparaíso	1.960.170	144.414	7367,4	5.119	261,2
Región Metropolitana de Santiago	8.125.072	718.891	8847,8	29.044	357,5
Región del Libertador General Bernardo O'Higgins	991.063	72.730	7338,6	3.149	317,7
Región del Maule	1.131.939	96.529	8527,8	3.744	330,8
Región del Ñuble	511.551	40.521	7921,2	1.414	276,4
Región del Biobío	1.663.696	163.781	9844,4	4.836	290,7
Región de la Araucanía	1.014.343	95.961	9460,4	2.878	283,7
Región de Los Ríos	405.835	45.492	11209,5	1.762	434,2
Región de Los Lagos	891.440	92.664	10394,9	2.664	298,8
Región de Aysén del General Carlos Ibáñez del Campo	107.297	7.820	7288,2	670	624,4
Región de Magallanes y la Antártica Chilena	178.362	31.378	17592,3	381	213,6
Desconocido	-	54	-	0	-
Total país	19.458.310	1.711.734	8796,9	61.645	316,8

Datos provisorios al 06-06-2021

*Un caso con región de residencia desconocida no cuenta con fecha de inicio de síntomas, notificación o toma de muestra.

Tasa de incidencia por 100.000 habitantes.

Fuente: Sistema de notificación EPIVIGILA, Dpto. de Epidemiología, DIPLAS-MINSAL.

A continuación, se presentan indicadores descriptivos (frecuencias absolutas y tasas) para casos de COVID-19 (confirmados y probables). Los casos con confirmación de laboratorio se presentan según fecha de inicio de síntomas (para casos sintomáticos), notificación (para casos asintomáticos) o toma de muestra (para casos reportados por laboratorio). Los casos probables se presentan según fecha de inicio de síntomas, por región y comuna de residencia.

La serie de datos comunales según semana epidemiológica de inicio de síntomas corresponde al

Producto 15 descargable desde <https://github.com/MinCiencia/Datos-COVID19/tree/master/output/producto15>

Figura 15. Comunas (30) con mayor número de casos COVID-19 acumulados (A) y casos activos (B). Chile, al 06 de junio de 2021.

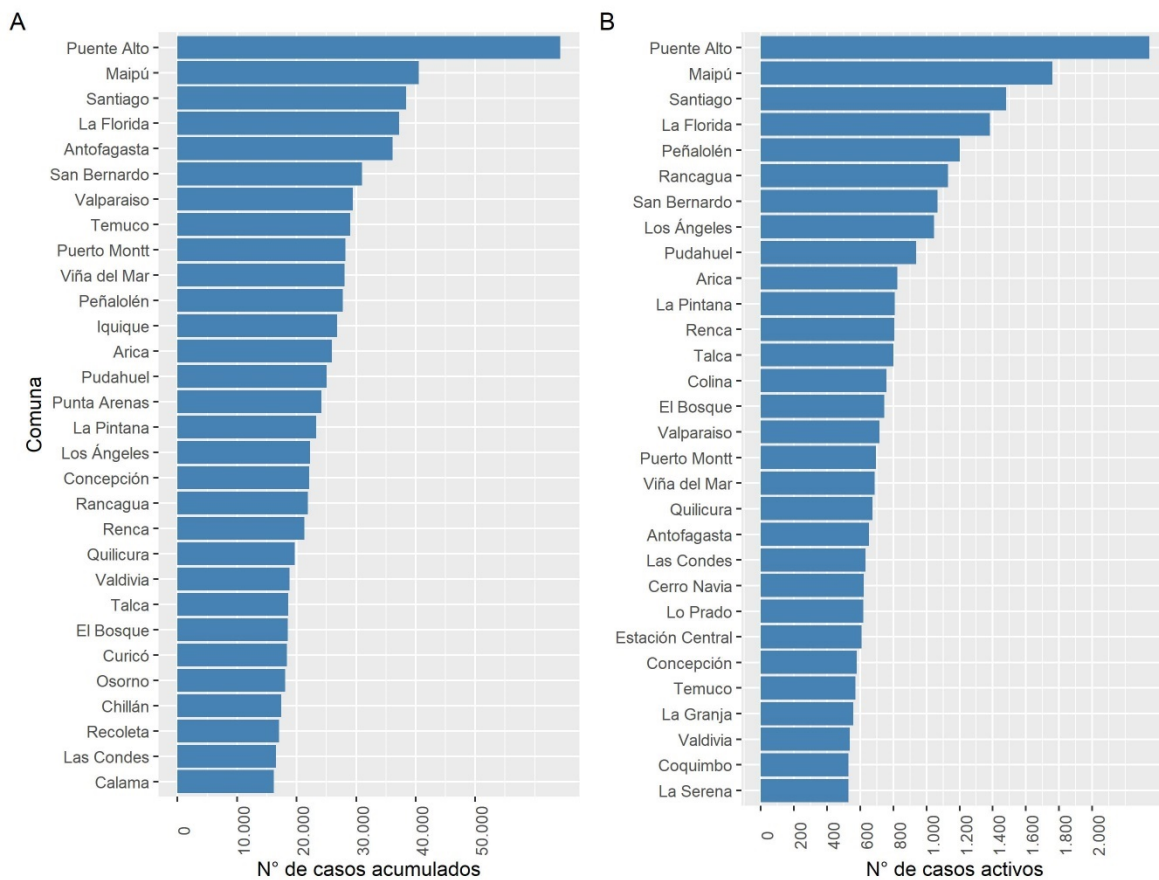

Datos provisionarios al 06-06-2021
 Fuente: Sistema de notificación EPIVIGILA, Dpto. de Epidemiología, DIPLAS-MINSAL.

Figura 16. Casos de COVID-19 confirmados (notificados y no notificados) y probables según fecha de inicio de síntomas o toma de muestra (A) y fallecidos confirmados (notificados y no notificados) y probables según fecha de inicio de síntomas o toma de muestra (B). Chile, al 06 de junio de 2021.

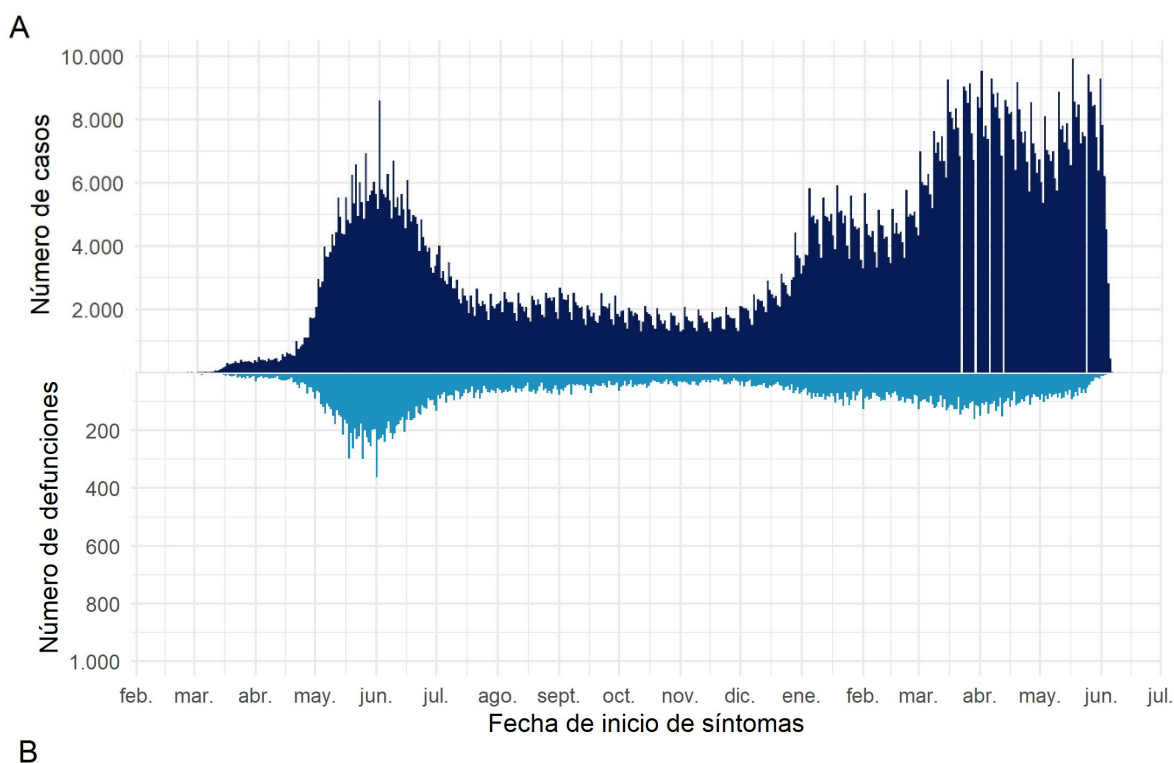

Datos provisionarios al 06-06-2021
 Fuente: Sistema de notificación EPIVIGILA, Dpto. de Epidemiología, DIPLAS-MINSAL.

Arica y Parinacota

Tabla 5. Tabla resumen de indicadores comunales y casos de COVID-19 según semana epidemiológica por fecha de inicio de síntomas, notificación o toma de muestra y comuna de residencia. Región de Arica y Parinacota, al 06 de junio de 2021.

Comuna	Población	Número de Casos Acumulados	Tasa incidencia acumulada	Número de Casos Actuales	Tasa de Incidencia Actual	Número de Casos Activos	Tasa de Incidencia Activos
Arica	247.552	25913	10467,7	828	334,5	825	333,3
Camarones	1.233	60	4866,2	1	81,1	1	81,1
General Lagos	810	79	9753,1	0	0,0	0	0,0
Putre	2.515	176	6998,0	1	39,8	1	39,8
Desconocido	-	184	-	13	-	13	-
Total	252.110	26412	10476,4	843	334,4	840	333,2

Datos provisorios al 06-06-2021

*Se contabilizan todos los casos con información completa de comuna de residencia y semana epidemiológica de inicio de síntomas (o de notificación en casos asintomáticos). Datos faltantes se excluyen del análisis. Dado que en la mayoría de los casos los síntomas anteceden la confirmación diagnóstica, los casos presentados en semanas epidemiológicas anteriores pueden aumentar en base a fecha de inicio de síntomas. Los casos desconocidos son reportados en base a la región de notificación o de toma de muestra, y no necesariamente residen en ella.

Tasa de incidencia por 100.000 habitantes.

Fuente: Sistema de notificación EPIVIGILA, Dpto. de Epidemiología, DIPLAS-MINSAL.

Figura 17. Curva epidémica de casos COVID-19 según comuna de residencia, región de Arica y Parinacota, al 06 de junio de 2021 (casos activos en azul oscuro).

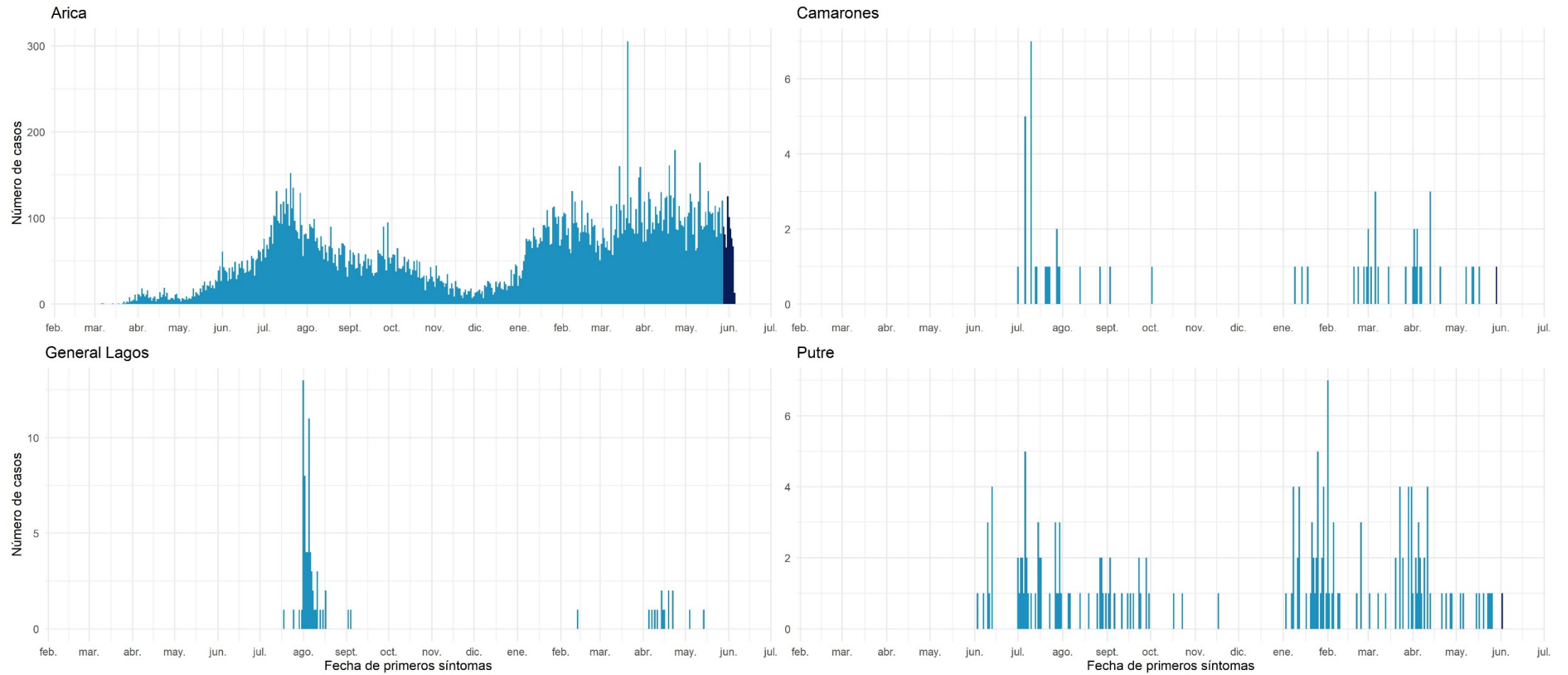

Datos provisionales al 06-06-2021
 Fuente: Sistema de notificación EPIVIGILA, Dpto. de Epidemiología, DIPLAS-MINSAL.

Tarapacá

Tabla 6. Tabla resumen de indicadores comunales y casos de COVID-19 según semana epidemiológica por fecha de inicio de síntomas, notificación o toma de muestra y comuna de residencia. Región de Tarapacá, al 06 de junio de 2021.

Comuna	Población	Número de Casos Acumulados	Tasa incidencia acumulada	Número de Casos Actuales	Tasa de Incidencia Actual	Número de Casos Activos	Tasa de Incidencia Activos
Alto Hospicio	129.999	14035	10796,2	269	206,9	269	206,9
Camíña	1.375	189	13745,5	15	1090,9	15	1090,9
Colchane	1.583	139	8780,8	0	0,0	0	0,0
Huara	3.000	408	13600,0	7	233,3	7	233,3
Iquique	223.463	26785	11986,3	448	200,5	448	200,5
Pica	5.958	919	15424,6	15	251,8	15	251,8
Pozo Almonte	17.395	2108	12118,4	28	161,0	28	161,0
Desconocido	-	973	-	9	-	9	-
Total	382.773	45556	11901,6	791	206,6	791	206,6

Datos provisorios al 06-06-2021

*Se contabilizan todos los casos con información completa de comuna de residencia y semana epidemiológica de inicio de síntomas (o de notificación en casos asintomáticos). Datos faltantes se excluyen del análisis. Dado que en la mayoría de los casos los síntomas anteceden la confirmación diagnóstica, los casos presentados en semanas epidemiológicas anteriores pueden aumentar en base a fecha de inicio de síntomas. Los casos desconocidos son reportados en base a la región de notificación o de toma de muestra, y no necesariamente residen en ella.

Tasa de incidencia por 100.000 habitantes.

Fuente: Sistema de notificación EPIVIGILA, Dpto. de Epidemiología, DIPLAS-MINSAL.

Figura 18. Curva epidémica de casos COVID-19 según comuna de residencia, región de Tarapacá, al 06 de junio de 2021 (casos activos en azul oscuro).

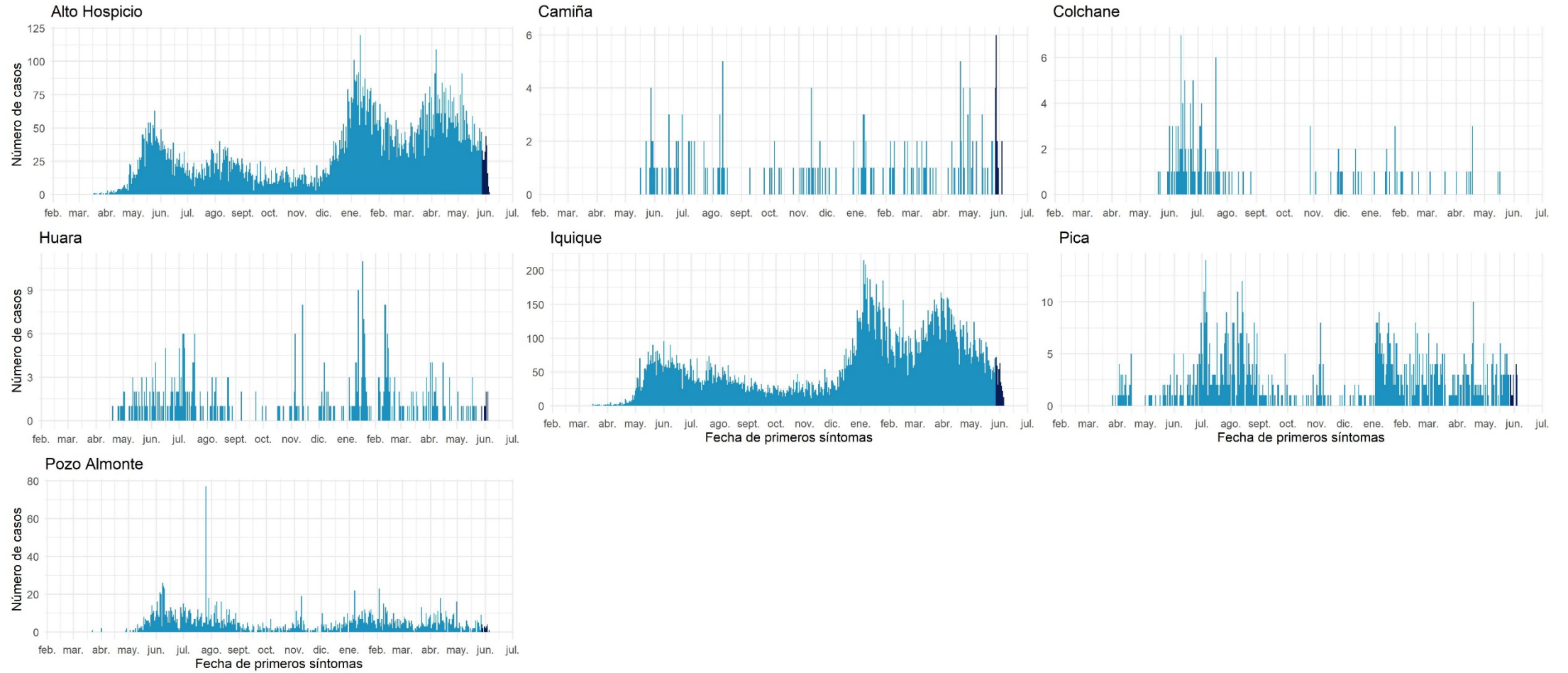

Datos provisionales al 06-06-2021

Fuente: Sistema de notificación EPIVIGILA, Dpto. de Epidemiología, DIPLAS-MINSAL.

Antofagasta

Tabla 7. Tabla resumen de indicadores comunales y casos de COVID-19 según semana epidemiológica por fecha de inicio de síntomas, notificación o toma de muestra y comuna de residencia. Región de Antofagasta, al 06 de junio de 2021.

Comuna	Población	Número de Casos Acumulados	Tasa incidencia acumulada	Número de Casos Actuales	Tasa de Incidencia Actual	Número de Casos Activos	Tasa de Incidencia Activos
Antofagasta	425.725	36101	8479,9	652	153,2	652	153,2
Calama	190.336	16185	8503,4	517	271,6	515	270,6
María Elena	6.814	629	9231,0	7	102,7	7	102,7
Mejillones	14.776	1824	12344,3	37	250,4	37	250,4
Ollagüe	287	32	11149,8	0	0,0	0	0,0
San Pedro de Atacama	10.434	871	8347,7	22	210,8	22	210,8
Sierra Gorda	1.746	156	8934,7	3	171,8	3	171,8
Taltal	13.657	798	5843,2	10	73,2	10	73,2
Tocopilla	28.079	1809	6442,5	48	170,9	48	170,9
Desconocido	-	674	-	22	-	21	-
Total	691.854	59079	8539,2	1318	190,5	1315	190,1

Datos provisorios al 06-06-2021

*Se contabilizan todos los casos con información completa de comuna de residencia y semana epidemiológica de inicio de síntomas (o de notificación en casos asintomáticos). Datos faltantes se excluyen del análisis. Dado que en la mayoría de los casos los síntomas anteceden la confirmación diagnóstica, los casos presentados en semanas epidemiológicas anteriores pueden aumentar en base a fecha de inicio de síntomas. Los casos desconocidos son reportados en base a la región de notificación o de toma de muestra, y no necesariamente residen en ella.

Tasa de incidencia por 100.000 habitantes.

Fuente: Sistema de notificación EPIVIGILA, Dpto. de Epidemiología, DIPLAS-MINSAL.

Figura 19. Curva epidémica de casos COVID-19 según comuna de residencia, región de Antofagasta, al 06 de junio de 2021 (casos activos en azul oscuro).

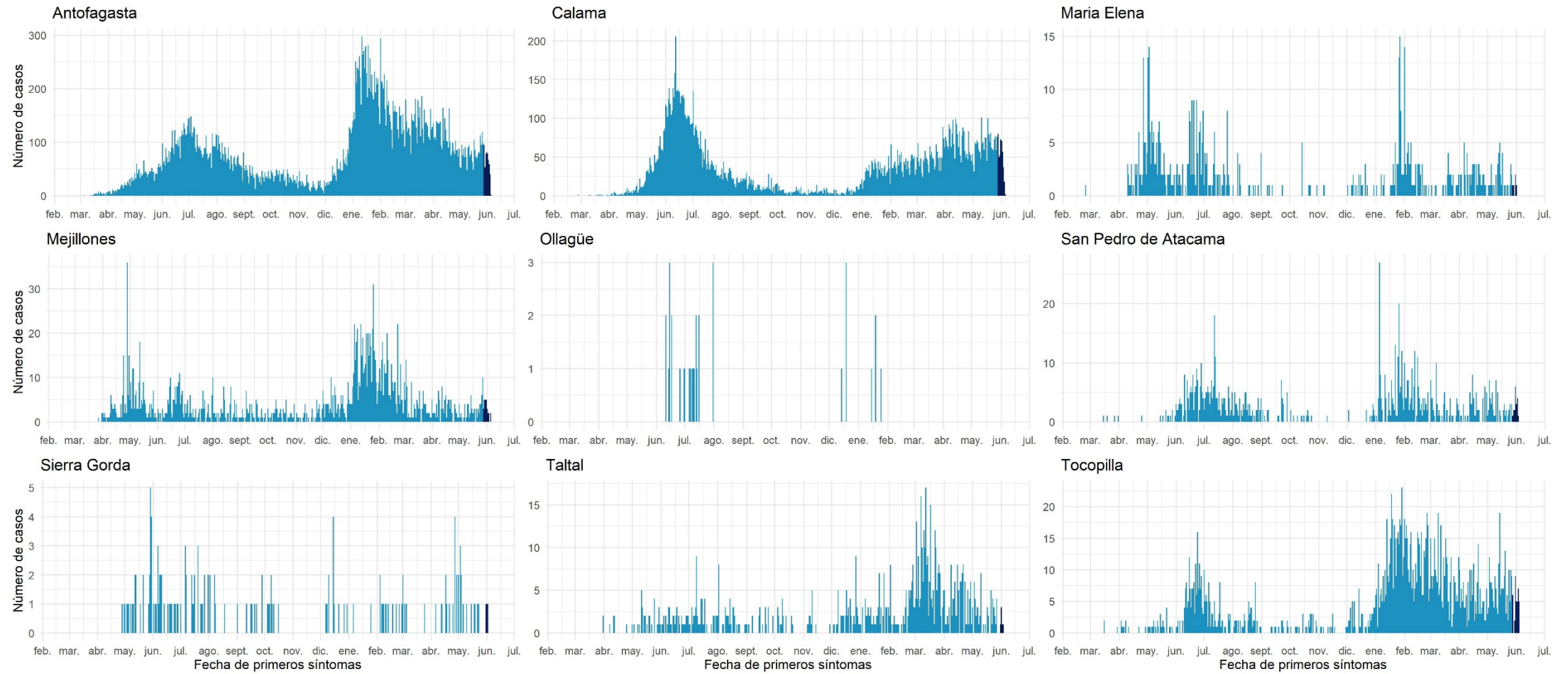

Datos provisionales al 06-06-2021

Fuente: Sistema de notificación EPIVIGILA, Dpto. de Epidemiología, DIPLAS-MINSAL.

Atacama

Tabla 8. Tabla resumen de indicadores comunales y casos de COVID-19 según semana epidemiológica por fecha de inicio de síntomas, notificación o toma de muestra y comuna de residencia. Región de Atacama, al 06 de junio de 2021.

Comuna	Población	Número de Casos Acumulados	Tasa incidencia acumulada	Número de Casos Actuales	Tasa de Incidencia Actual	Número de Casos Activos	Tasa de Incidencia Activos
Alto del Carmen	5.729	219	3822,7	10	174,6	10	174,6
Caldera	19.426	1312	6753,8	41	211,1	41	211,1
Chañaral	13.164	788	5986,0	14	106,4	14	106,4
Copiapó	171.766	13167	7665,7	518	301,6	517	301,0
Diego de Almagro	14.358	1069	7445,3	53	369,1	53	369,1
Freirina	7.681	586	7629,2	15	195,3	15	195,3
Huasco	11.264	701	6223,4	22	195,3	22	195,3
Tierra Amarilla	14.312	1199	8377,6	65	454,2	65	454,2
Vallenar	57.009	4269	7488,3	225	394,7	225	394,7
Desconocido	-	87	-	4	-	4	-
Total	314.709	23397	7434,5	967	307,3	966	307,0

Datos provisorios al 06-06-2021

*Se contabilizan todos los casos con información completa de comuna de residencia y semana epidemiológica de inicio de síntomas (o de notificación en casos asintomáticos). Datos faltantes se excluyen del análisis. Dado que en la mayoría de los casos los síntomas anteceden la confirmación diagnóstica, los casos presentados en semanas epidemiológicas anteriores pueden aumentar en base a fecha de inicio de síntomas. Los casos desconocidos son reportados en base a la región de notificación o de toma de muestra, y no necesariamente residen en ella.

Tasa de incidencia por 100.000 habitantes.

Fuente: Sistema de notificación EPIVIGILA, Dpto. de Epidemiología, DIPLAS-MINSAL.

Figura 20. Curva epidémica de casos COVID-19 según comuna de residencia, región de Atacama, al 06 de junio de 2021 (casos activos en azul oscuro).

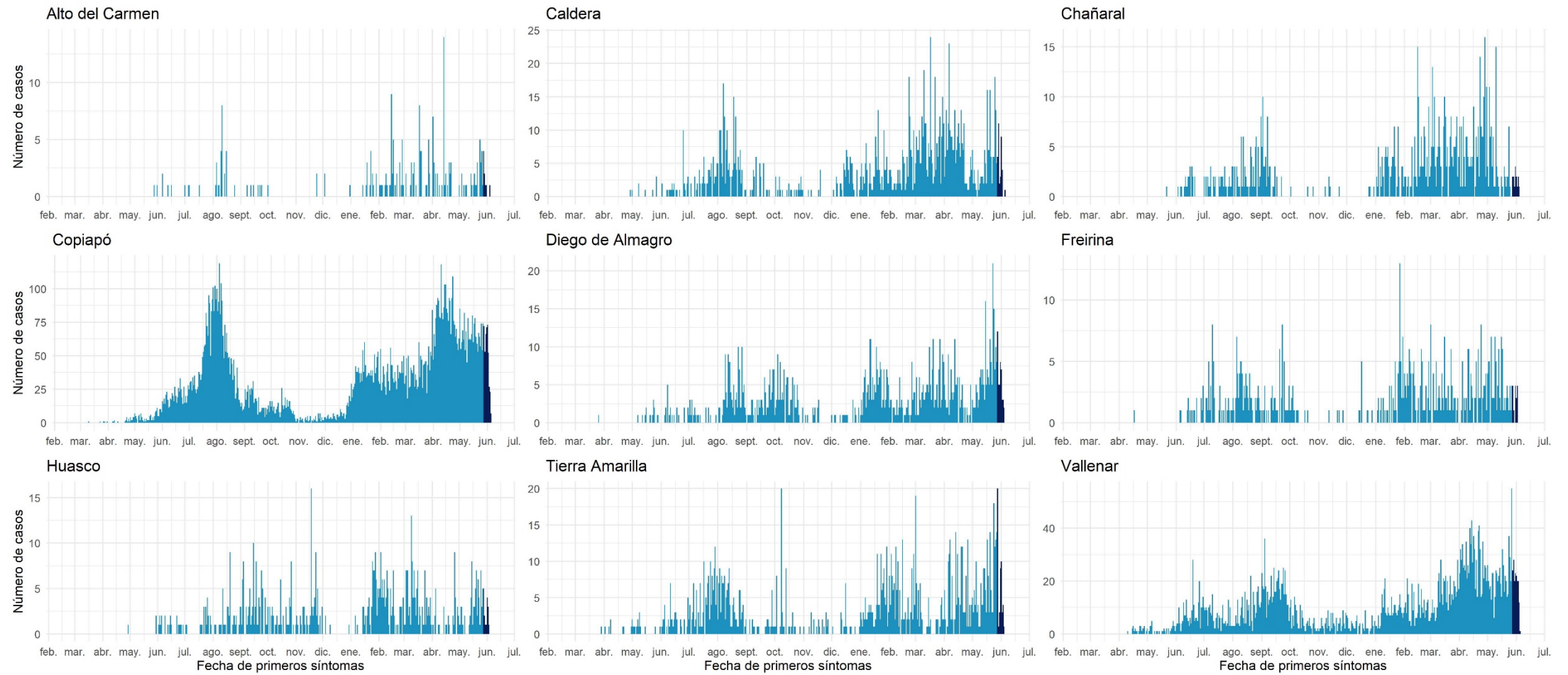

Datos provisionales al 06-06-2021

Fuente: Sistema de notificación EPIVIGILA, Dpto. de Epidemiología, DIPLAS-MINSAL.

Coquimbo

Tabla 9. Tabla resumen de indicadores comunales y casos de COVID-19 según semana epidemiológica por fecha de inicio de síntomas, notificación o toma de muestra y comuna de residencia. Región de Coquimbo, al 06 de junio de 2021.

Comuna	Población	Número de Casos Acumulados	Tasa incidencia acumulada	Número de Casos Actuales	Tasa de Incidencia Actual	Número de Casos Activos	Tasa de Incidencia Activos
Andacollo	11.791	477	4045,5	7	59,4	7	59,4
Canela	9.546	410	4295,0	3	31,4	3	31,4
Combarbalá	13.884	561	4040,6	36	259,3	36	259,3
Coquimbo	256.735	14113	5497,1	530	206,4	529	206,0
Illapel	32.801	1795	5472,4	79	240,8	79	240,8
La Higuera	4.450	315	7078,7	17	382,0	17	382,0
La Serena	249.656	13970	5595,7	531	212,7	528	211,5
Los Vilos	23.374	1599	6840,9	87	372,2	87	372,2
Monte Patria	32.527	1601	4922,1	83	255,2	83	255,2
Ovalle	121.269	7863	6483,9	362	298,5	362	298,5
Paiguano	4.675	221	4727,3	10	213,9	10	213,9
Punitaqui	12.165	775	6370,7	62	509,7	62	509,7
Río Hurtado	4.372	199	4551,7	21	480,3	21	480,3
Salamanca	29.110	1475	5067,0	114	391,6	114	391,6
Vicuña	29.741	1398	4700,6	111	373,2	111	373,2
Desconocido	-	283	-	23	-	23	-
Total	836.096	47055	5627,9	2076	248,3	2072	247,8

Datos provisorios al 06-06-2021

*Se contabilizan todos los casos con información completa de comuna de residencia y semana epidemiológica de inicio de síntomas (o de notificación en casos asintomáticos). Datos faltantes se excluyen del análisis. Dado que en la mayoría de los casos los síntomas anteceden la confirmación diagnóstica, los casos presentados en semanas epidemiológicas anteriores pueden aumentar en base a fecha de inicio de síntomas. Los casos desconocidos son reportados en base a la región de notificación o de toma de muestra, y no necesariamente residen en ella.

Tasa de incidencia por 100.000 habitantes.

Fuente: Sistema de notificación EPIVIGILA, Dpto. de Epidemiología, DIPLAS-MINSAL.

Figura 21. Curva epidémica de casos COVID-19 según comuna de residencia, región de Coquimbo, al 06 de junio de 2021 (casos activos en azul oscuro).

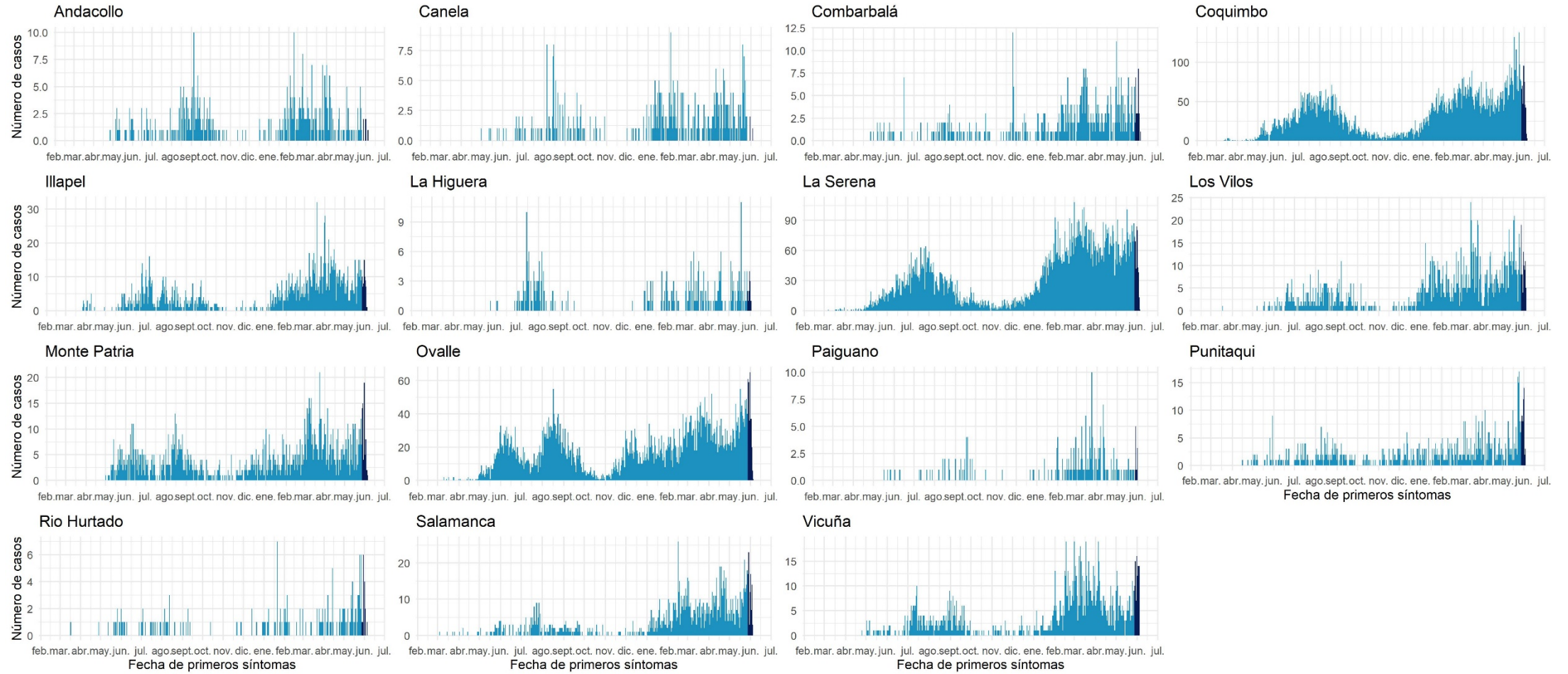

Datos provisionales al 06-06-2021

Fuente: Sistema de notificación EPIVIGILA, Dpto. de Epidemiología, DIPLAS-MINSAL.

Valparaíso

Tabla 10. Tabla resumen de indicadores comunales y casos de COVID-19 según semana epidemiológica por fecha de inicio de síntomas, notificación o toma de muestra y comuna de residencia. Región de Valparaíso, al 06 de junio de 2021.

Comuna	Población	Número de Casos Acumulados	Tasa incidencia acumulada	Número de Casos Actuales	Tasa de Incidencia Actual	Número de Casos Activos	Tasa de Incidencia Activos
Algarrobo	15.174	955	6293,7	49	322,9	49	322,9
Cabildo	20.663	1246	6030,1	46	222,6	46	222,6
Calera	53.591	4316	8053,6	173	322,8	172	320,9
Calle Larga	16.482	1078	6540,5	54	327,6	54	327,6
Cartagena	25.357	1732	6830,5	125	493,0	124	489,0
Casablanca	29.170	2038	6986,6	96	329,1	96	329,1
Catemu	15.213	926	6086,9	15	98,6	15	98,6
Con Con	45.889	3024	6589,8	114	248,4	114	248,4
El Quisco	17.742	1043	5878,7	56	315,6	56	315,6
El Tabo	14.338	1016	7086,1	54	376,6	54	376,6
Hijuelas	19.099	1225	6413,9	31	162,3	31	162,3
Isla de Pascua	8.277	10	120,8	0	0,0	0	0,0
Juan Fernández	1.033	1	96,8	0	0,0	0	0,0
La Cruz	25.321	1583	6251,7	52	205,4	52	205,4
La Ligua	37.739	2598	6884,1	81	214,6	81	214,6
Limache	49.931	3543	7095,8	120	240,3	120	240,3
Llailay	26.533	1577	5943,5	58	218,6	57	214,8
Los Andes	68.093	4692	6890,6	350	514,0	345	506,7
Nogales	23.490	1563	6653,9	54	229,9	54	229,9
Olmué	19.266	1176	6104,0	49	254,3	49	254,3
Panquehue	7.633	446	5843,0	29	379,9	29	379,9
Papudo	6.201	449	7240,8	10	161,3	10	161,3
Petorca	10.558	514	4868,3	20	189,4	20	189,4
Puchuncaví	20.071	1183	5894,1	59	294,0	59	294,0
Putendo	17.645	925	5242,3	51	289,0	50	283,4
Quillota	97.572	7160	7338,2	247	253,1	246	252,1
Quilpue	167.085	11258	6737,9	333	199,3	333	199,3
Quintero	36.135	2417	6688,8	89	246,3	89	246,3
Rinconada	11.263	577	5123,0	49	435,1	49	435,1
San Antonio	96.761	6891	7121,7	340	351,4	338	349,3
San Esteban	20.643	1088	5270,6	84	406,9	84	406,9
San Felipe	83.494	5316	6366,9	286	342,5	284	340,1
Santa María	16.367	1066	6513,1	47	287,2	47	287,2
Santo Domingo	11.934	696	5832,1	41	343,6	41	343,6
Valparaíso	315.732	29433	9322,1	716	226,8	716	226,8
Villa Alemana	139.310	9883	7094,3	277	198,8	274	196,7
Viña del Mar	361.371	28026	7755,5	686	189,8	686	189,8
Zapallar	7.994	484	6054,5	27	337,8	27	337,8
Desconocido	-	1260	-	168	-	168	-
Total	1.960.170	144414	7367,4	5136	262,0	5119	261,2

Datos provisorios al 06-06-2021

*Se contabilizan todos los casos con información completa de comuna de residencia y semana epidemiológica de inicio de síntomas (o de notificación en casos asintomáticos). Datos faltantes se excluyen del análisis. Dado que en la mayoría de los casos los síntomas anteceden la confirmación diagnóstica, los casos presentados en semanas epidemiológicas anteriores pueden aumentar en base a fecha de inicio de síntomas. Los casos desconocidos son reportados en base a la región de notificación o de toma de muestra, y no necesariamente residen en ella.

Tasa de incidencia por 100.000 habitantes.

Fuente: Sistema de notificación EPIVIGILA, Dpto. de Epidemiología, DIPLAS-MINSAL.

Figura 22. Curva epidémica de casos COVID-19 según comuna de residencia, región de Valparaíso, al 06 de junio de 2021 (casos activos en azul oscuro).

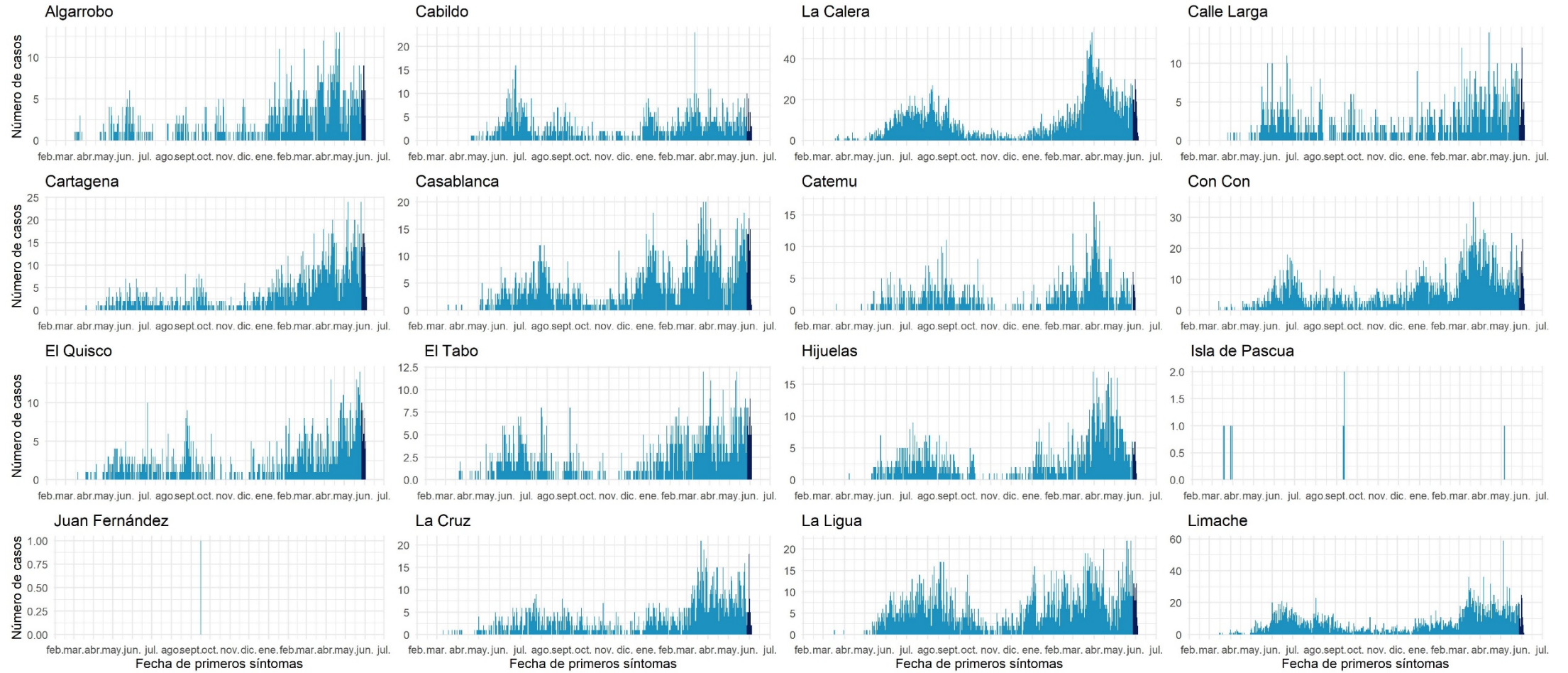

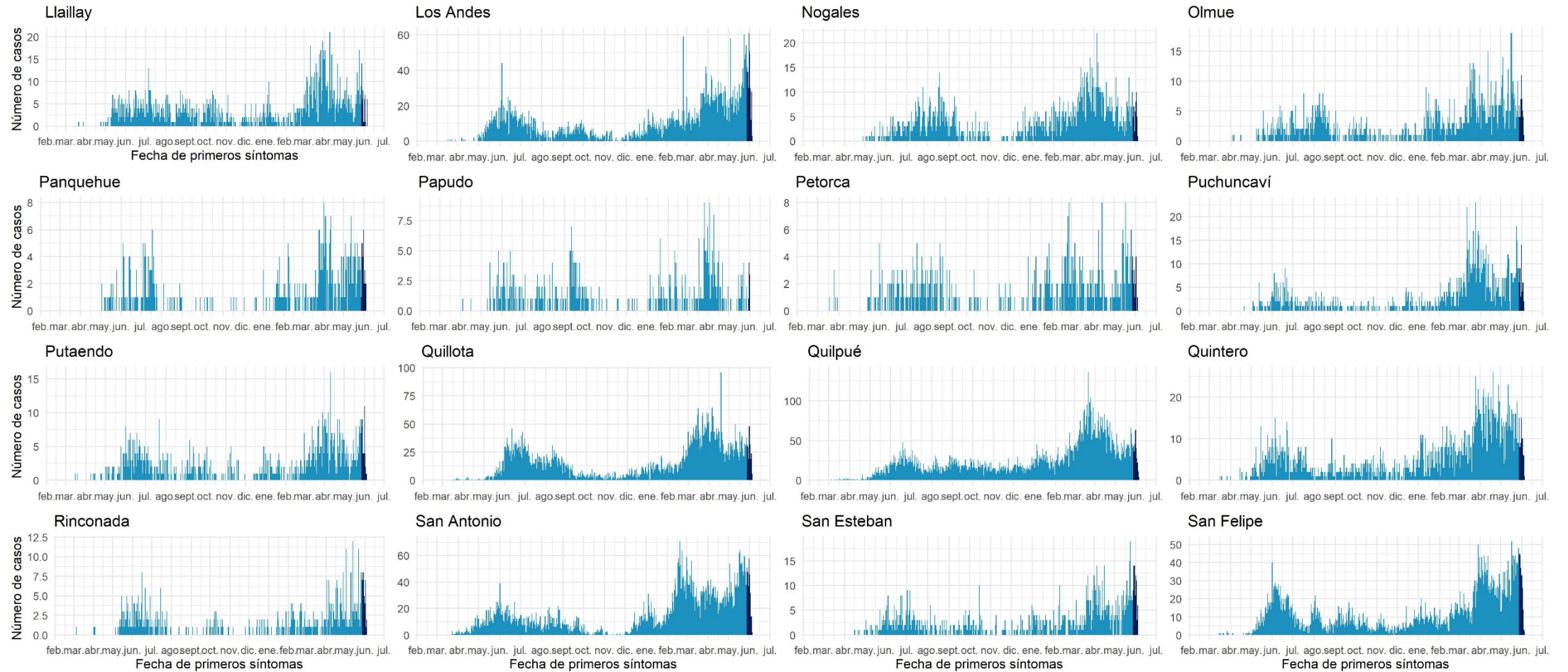

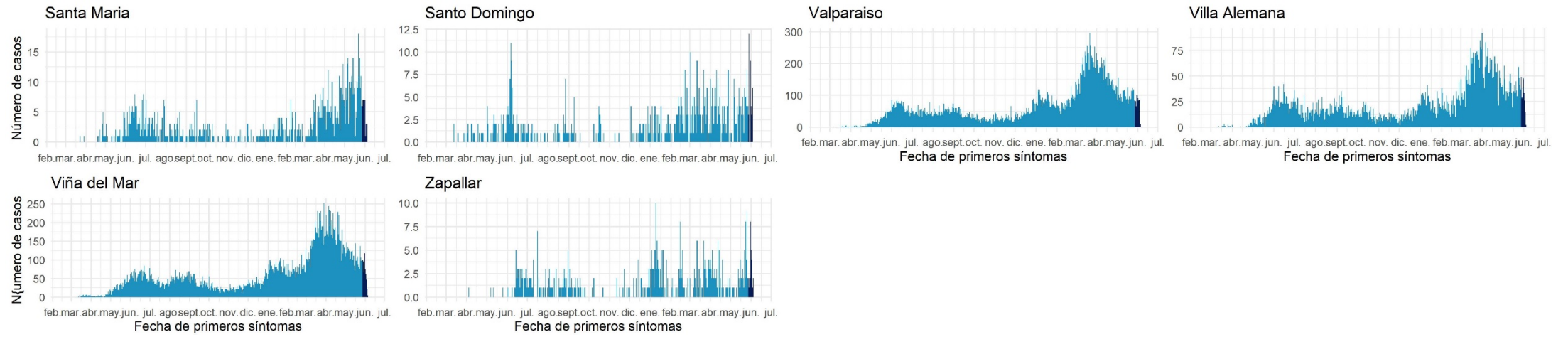

Datos provisionales al 06-06-2021

Fuente: Sistema de notificación EPIVIGILA, Dpto. de Epidemiología, DIPLAS-MINSAL.

Metropolitana

Tabla 11. Tabla resumen de indicadores comunales y casos de COVID-19 según semana epidemiológica por fecha de inicio de síntomas, notificación o toma de muestra y comuna de residencia. Región Metropolitana, al 06 de junio de 2021.

Comuna	Población	Número de Casos Acumulados	Tasa incidencia acumulada	Número de Casos Actuales	Tasa de Incidencia Actual	Número de Casos Activos	Tasa de Incidencia Activos
Alhué	7.405	698	9426,1	27	364,6	27	364,6
Buín	109.641	8719	7952,3	487	444,2	487	444,2
Calera de Tango	28.525	2007	7035,9	74	259,4	74	259,4
Cerrillos	88.956	7285	8189,4	339	381,1	339	381,1
Cerro Navia	142.465	15919	11174,0	625	438,7	621	435,9
Colina	180.353	12666	7022,9	758	420,3	758	420,3
Conchalí	139.195	13021	9354,5	374	268,7	373	268,0
Curacaví	36.430	3118	8558,9	195	535,3	195	535,3
El Bosque	172.000	18505	10758,7	748	434,9	745	433,1
El Monte	40.014	3465	8659,5	180	449,8	180	449,8
Estación Central	206.792	15978	7726,6	611	295,5	609	294,5
Huechuraba	112.528	8641	7679,0	337	299,5	337	299,5
Independencia	142.065	13145	9252,8	451	317,5	450	316,8
Isla de Maipo	40.171	3598	8956,7	203	505,3	203	505,3
La Cisterna	100.434	8917	8878,5	357	355,5	356	354,5
La Florida	402.433	37227	9250,5	1385	344,2	1384	343,9
La Granja	122.557	15086	12309,4	559	456,1	559	456,1
La Pintana	189.335	23277	12294,1	810	427,8	808	426,8
La Reina	100.252	6086	6070,7	281	280,3	280	279,3
Lampa	126.898	9155	7214,5	387	305,0	386	304,2
Las Condes	330.759	16569	5009,4	633	191,4	633	191,4
Lo Barnechea	124.076	8296	6686,2	339	273,2	339	273,2
Lo Espejo	103.865	9821	9455,5	347	334,1	344	331,2
Lo Prado	104.403	12222	11706,6	619	592,9	618	591,9
Macul	134.635	12040	8942,7	414	307,5	413	306,8
Maipú	578.605	40549	7008,1	1763	304,7	1761	304,4
Maria Pinto	14.926	1321	8850,3	88	589,6	88	589,6
Melipilla	141.612	10808	7632,1	495	349,5	495	349,5
Ñuñoa	250.192	14826	5925,8	527	210,6	527	210,6
Padre Hurtado	74.188	6723	9062,1	323	435,4	323	435,4
Paine	82.766	6313	7627,5	337	407,2	337	407,2
Pedro Aguirre Cerda	107.803	11081	10278,9	433	401,7	429	397,9
Peñaflor	101.058	7773	7691,6	386	382,0	384	380,0
Peñalolén	266.798	27789	10415,7	1203	450,9	1202	450,5
Pirque	30.433	2888	9489,7	124	407,5	124	407,5
Providencia	157.749	8538	5412,4	299	189,5	298	188,9
Pudahuel	253.139	25055	9897,7	938	370,5	938	370,5
Puente Alto	645.909	64272	9950,6	2351	364,0	2346	363,2
Quilicura	254.694	19691	7731,2	676	265,4	673	264,2
Quinta Normal	136.368	14131	10362,4	509	373,3	506	371,1
Recoleta	190.075	17050	8970,1	518	272,5	516	271,5
Renca	160.847	21328	13259,8	807	501,7	806	501,1
San Bernardo	334.836	30963	9247,2	1072	320,2	1067	318,7
San Joaquín	103.485	11740	11344,6	490	473,5	488	471,6
San José de Maipo	18.644	1608	8624,8	65	348,6	64	343,3

San Miguel	133.059	13661	10266,9	513	385,5	511	384,0
San Pedro	11.953	881	7370,5	24	200,8	23	192,4
San Ramón	86.510	9905	11449,5	365	421,9	363	419,6
Santiago	503.147	38396	7631,2	1483	294,7	1481	294,3
Talagante	81.838	4719	5766,3	198	241,9	198	241,9
Tiltil	21.477	1543	7184,4	70	325,9	70	325,9
Vitacura	96.774	4564	4716,1	209	216,0	209	216,0
Desconocido	-	15314	-	1299	-	1299	-
Total	8.125.072	718.891	8847,8	29.105	358,2	29.044	357,5

Datos provisorios al 06-06-2021

*Se contabilizan todos los casos con información completa de comuna de residencia y semana epidemiológica de inicio de síntomas (o de notificación en casos asintomáticos). Datos faltantes se excluyen del análisis. Un caso de residencia en Las Condes no se visualiza en la tabla según fecha de inicio de síntomas ya que corresponde a la semana epidemiológica 8. Dado que en la mayoría de los casos los síntomas anteceden la confirmación diagnóstica, los casos presentados en semanas epidemiológicas anteriores pueden aumentar en base a fecha de inicio de síntomas. Los casos desconocidos son reportados en base a la región de notificación o de toma de muestra, y no necesariamente residen en ella.

Tasa de incidencia por 100.000 habitantes.

Fuente: Sistema de notificación EPIVIGILA, Dpto. de Epidemiología, DIPLAS-MINSAL.

Figura 23. Curva epidémica de casos COVID-19 según comuna de residencia, región Metropolitana, al 06 de junio de 2021 (casos activos en azul oscuro).

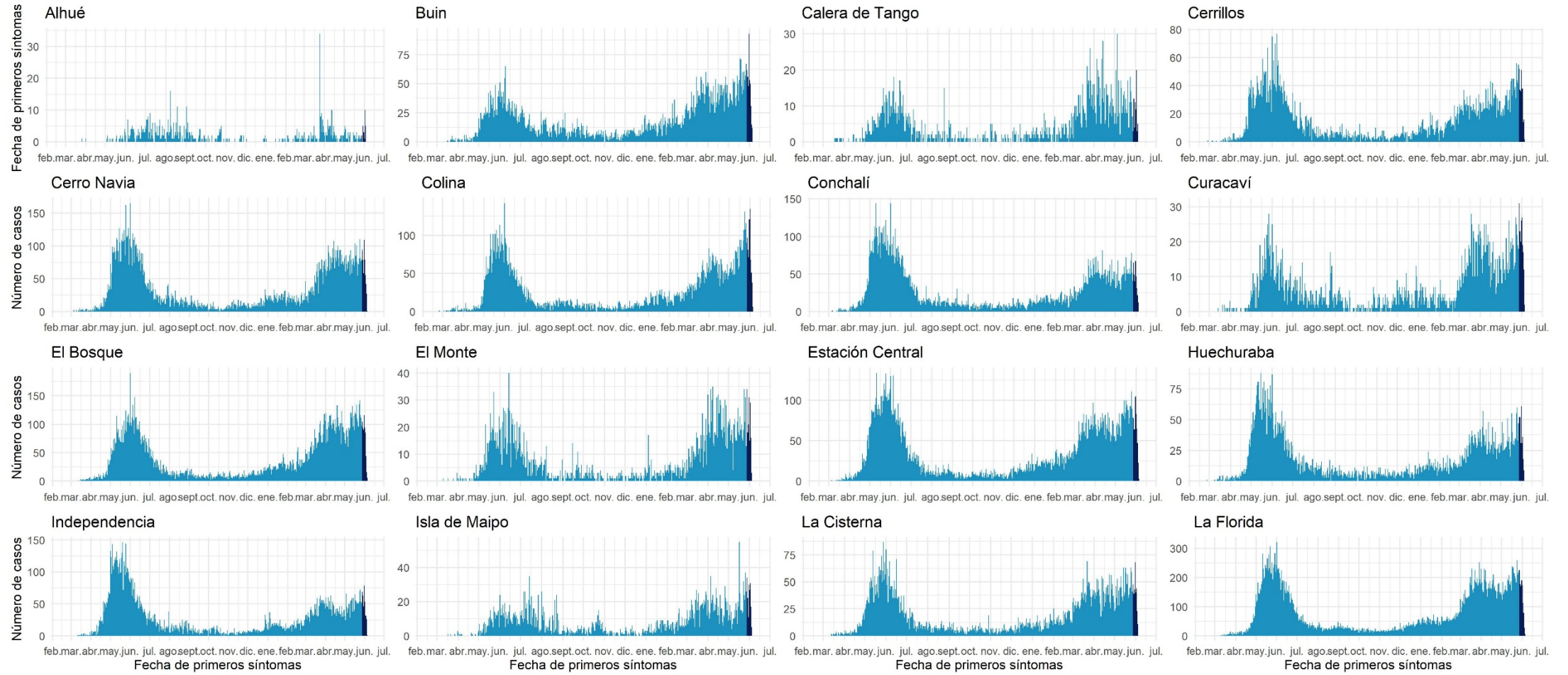

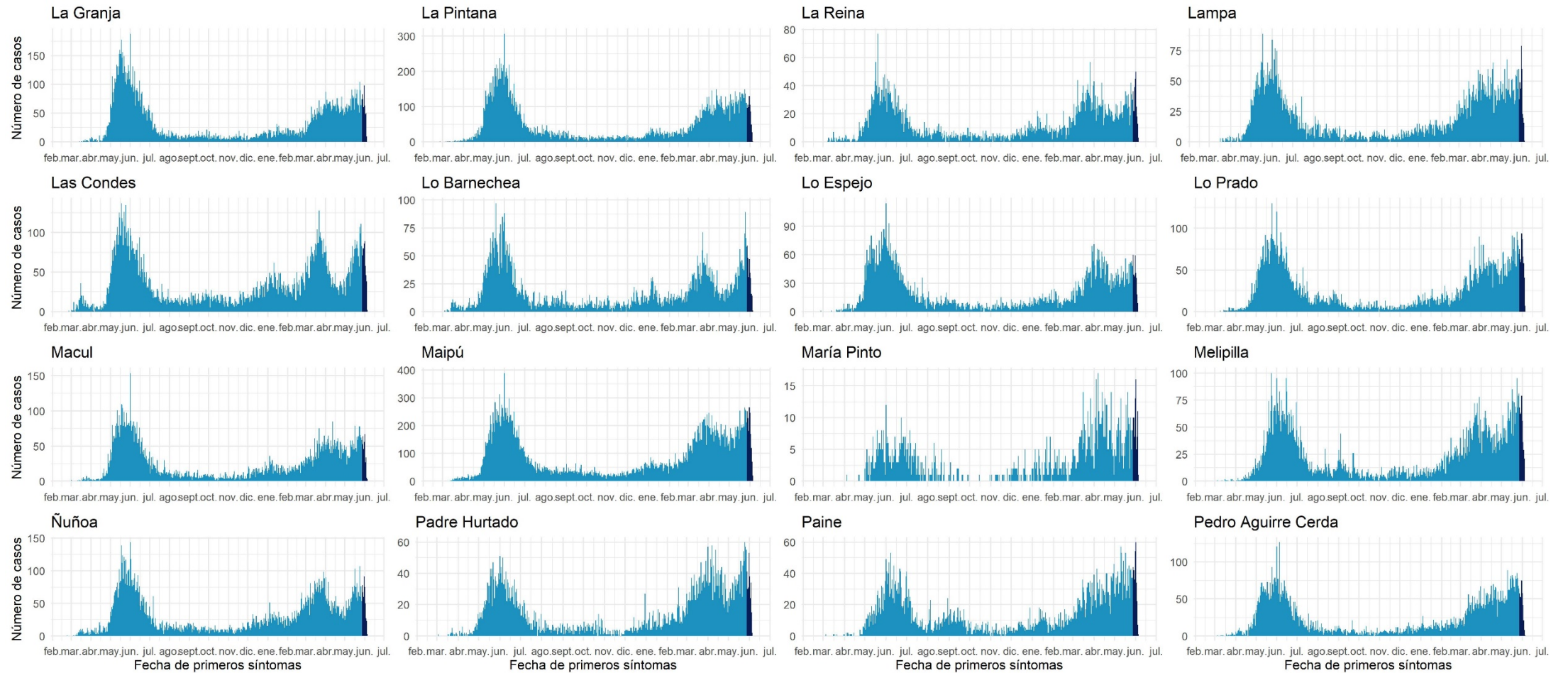

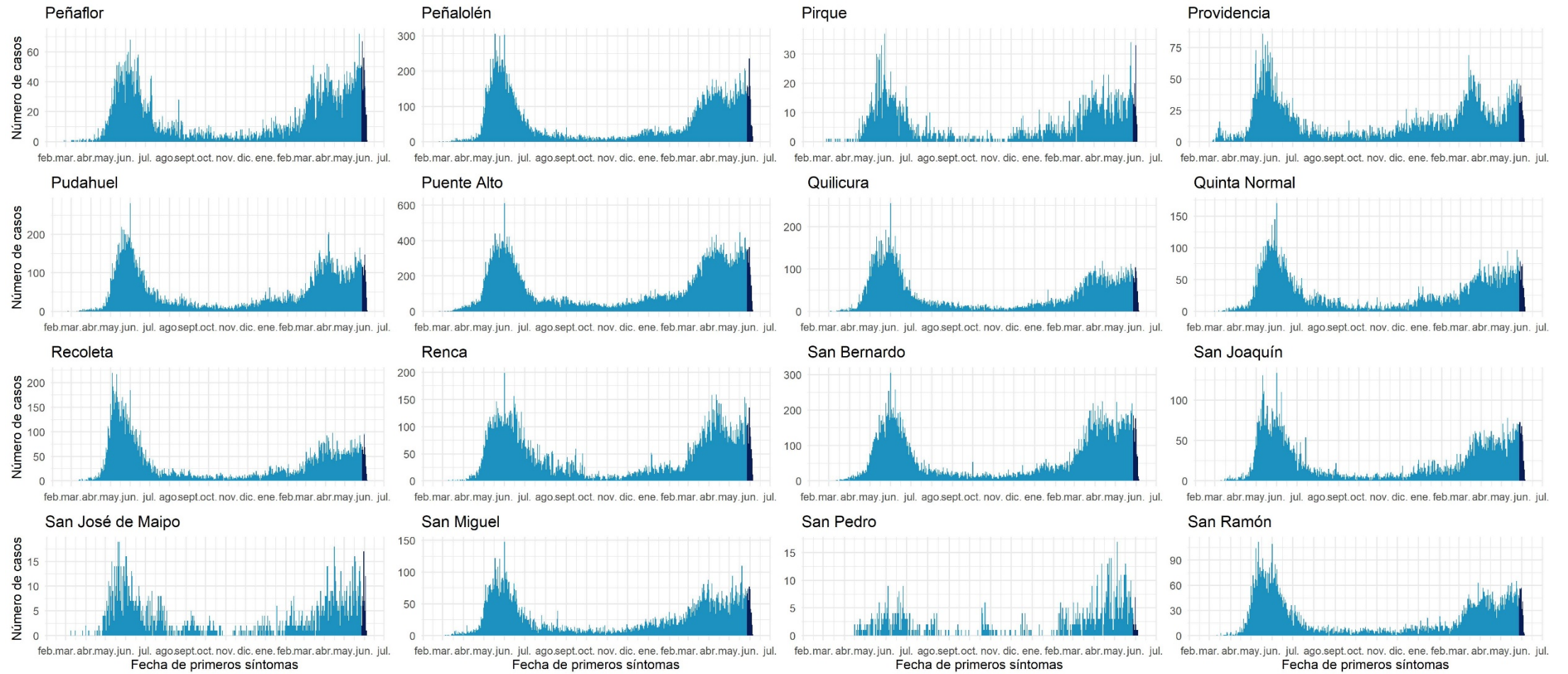

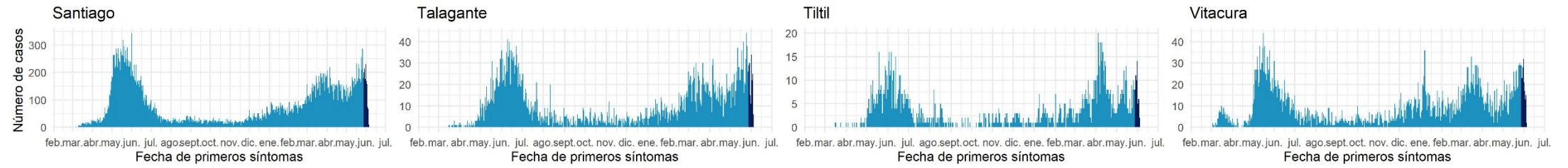

Datos provisorios al 06-06-2021

Fuente: Sistema de notificación EPIVIGILA, Dpto. de Epidemiología, DIPLAS-MINSAL

Libertador General Bernardo O'Higgins

Tabla 12. Tabla resumen de indicadores comunales y casos de COVID-19 según semana epidemiológica por fecha de inicio de síntomas, notificación o toma de muestra y comuna de residencia. Región Del Libertador General Bernardo O'Higgins, al 06 de junio de 2021.

Comuna	Población	Número de Casos Acumulados	Tasa incidencia acumulada	Número de Casos Actuales	Tasa de Incidencia Actual	Número de Casos Activos	Tasa de Incidencia Activos
Chepica	15.925	1010	6342,2	41	257,5	41	257,5
Chimbarongo	37.696	1982	5257,9	66	175,1	66	175,1
Codegua	14.096	985	6987,8	51	361,8	50	354,7
Coinco	7.831	505	6448,7	27	344,8	27	344,8
Coltauco	21.263	1380	6490,1	56	263,4	55	258,7
Doñihue	22.700	1639	7220,3	58	255,5	58	255,5
Graneros	36.504	2820	7725,2	124	339,7	124	339,7
La Estrella	3.114	166	5330,8	0	0,0	0	0,0
Las Cabras	26.749	2276	8508,7	103	385,1	103	385,1
Litueche	6.765	484	7154,5	28	413,9	28	413,9
Lolol	7.289	261	3580,7	15	205,8	15	205,8
Machalí	59.913	3436	5735,0	195	325,5	195	325,5
Malloa	14.163	1025	7237,2	71	501,3	71	501,3
Marchihue	7.632	461	6040,4	17	222,7	17	222,7
Mostazal	27.462	1709	6223,1	155	564,4	155	564,4
Nancagua	19.141	1345	7026,8	36	188,1	36	188,1
Navidad	6.904	371	5373,7	23	333,1	23	333,1
Olivar	14.624	1304	8916,8	49	335,1	49	335,1
Palmilla	13.299	850	6391,5	14	105,3	14	105,3
Paredones	6.349	423	6662,5	12	189,0	12	189,0
Peralillo	11.848	838	7072,9	29	244,8	29	244,8
Peumo	14.952	1099	7350,2	55	367,8	55	367,8
Pichidegua	20.743	1621	7814,7	45	216,9	45	216,9
Pichilemu	17.882	1015	5676,1	51	285,2	51	285,2
Placilla	9.164	686	7485,8	25	272,8	25	272,8
Pumanque	3.531	216	6117,2	17	481,5	17	481,5
Quinta de Tilcoco	13.877	775	5584,8	38	273,8	38	273,8
Rancagua	265.211	21909	8261,0	1132	426,8	1129	425,7
Rengo	63.710	5108	8017,6	212	332,8	212	332,8
Requínoa	30.371	2175	7161,4	72	237,1	72	237,1
San Fernando	78.642	6374	8105,1	129	164,0	129	164,0
San Vicente	50.617	3811	7529,1	93	183,7	93	183,7
Santa Cruz	41.096	2319	5642,9	81	197,1	81	197,1
Desconocido	-	352	-	34	-	34	-
Total	991.063	72730	7338,6	3154	318,2	3149	317,7

Datos provisorios al 06-06-2021

*Se contabilizan todos los casos con información completa de comuna de residencia y semana epidemiológica de inicio de síntomas (o de notificación en casos asintomáticos). Datos faltantes se excluyen del análisis. Dado que en la mayoría de los casos los síntomas anteceden la confirmación diagnóstica, los casos presentados en semanas epidemiológicas anteriores pueden aumentar en base a fecha de inicio de síntomas. Los casos desconocidos son reportados en base a la región de notificación o de toma de muestra, y no necesariamente residen en ella.

Tasa de incidencia por 100.000 habitantes.

Fuente: Sistema de notificación EPIVIGILA, Dpto. de Epidemiología, DIPLAS-MINSAL.

Figura 24. Curva epidémica de casos COVID-19 según comuna de residencia, región del Libertador General Bernardo O'Higgins, al 06 de junio de 2021 (casos activos en azul oscuro).

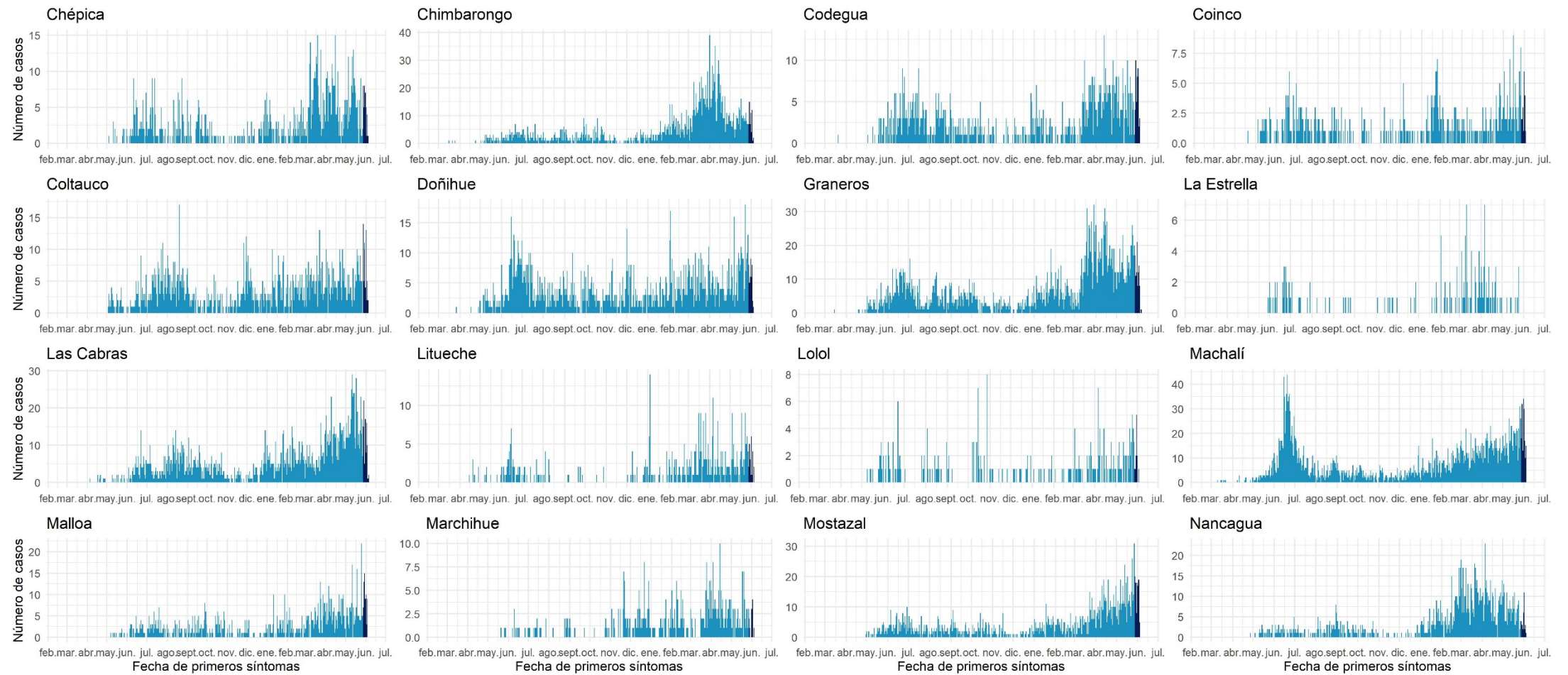

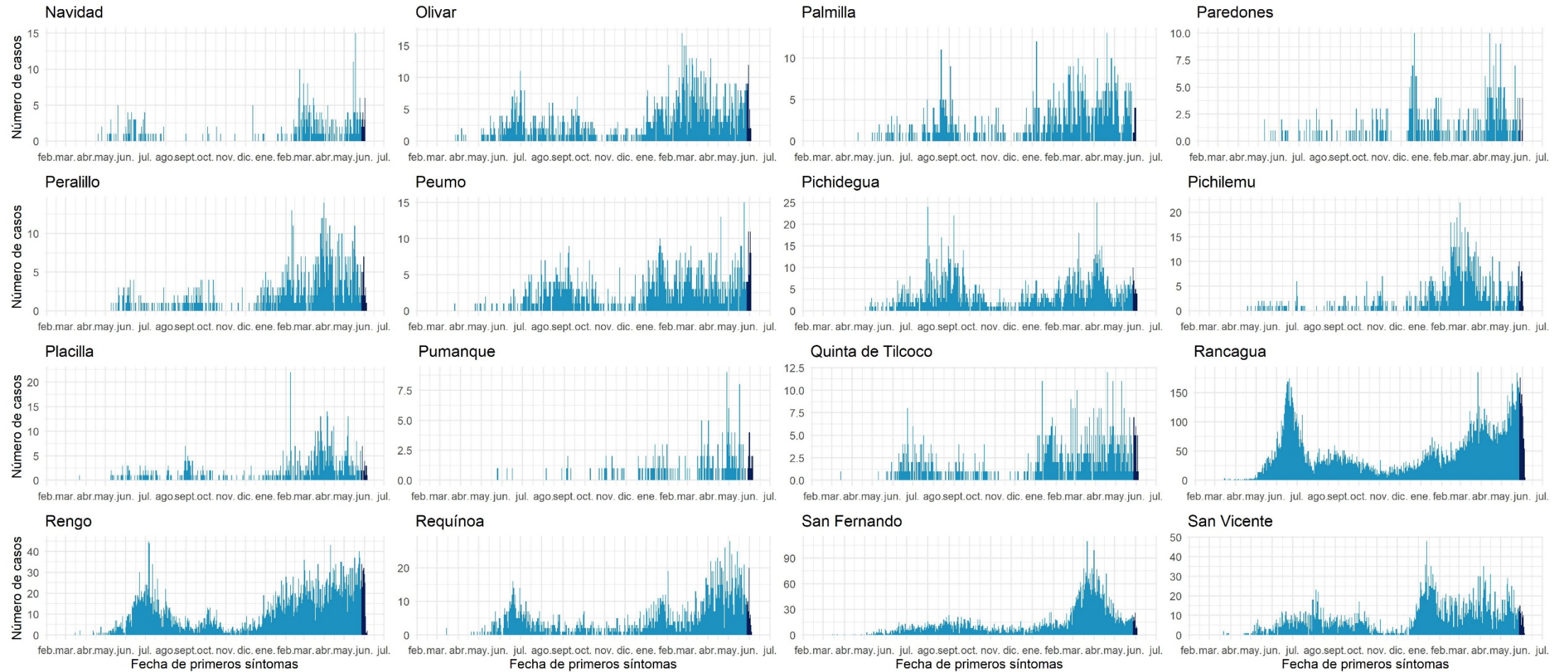

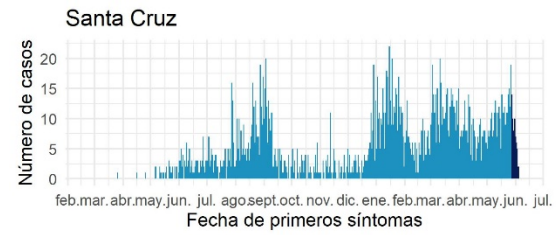

Datos provisorios al 06-06-2021

Fuente: Sistema de notificación EPIVIGILA, Dpto. de Epidemiología, DIPLAS-MINSAL.

Maule

Tabla 13. Tabla resumen de indicadores comunales y casos de COVID-19 según semana epidemiológica por fecha de inicio de síntomas, notificación o toma de muestra y comuna de residencia. Región de Maule, al 06 de junio de 2021.

Comuna	Población	Número de Casos Acumulados	Tasa incidencia acumulada	Número de Casos Actuales	Tasa de Incidencia Actual	Número de Casos Activos	Tasa de Incidencia Activos
Cauquenes	44.143	2192	4965,7	102	231,1	102	231,1
Chanco	9.331	473	5069,1	20	214,3	20	214,3
Colbún	22.565	1953	8655,0	67	296,9	67	296,9
Constitución	50.348	4353	8645,8	122	242,3	122	242,3
Curepto	9.426	570	6047,1	42	445,6	42	445,6
Curicó	163.626	18389	11238,4	507	309,9	507	309,9
Empedrado	4.206	308	7322,9	5	118,9	5	118,9
Hualañé	10.222	702	6867,5	19	185,9	19	185,9
Licantén	6.989	588	8413,2	12	171,7	12	171,7
Linares	101.073	8133	8046,7	353	349,3	353	349,3
Longaví	32.810	3099	9445,3	143	435,8	143	435,8
Maule	60.000	4570	7616,7	182	303,3	182	303,3
Molina	49.800	4573	9182,7	118	236,9	117	234,9
Parral	44.544	3425	7689,0	200	449,0	200	449,0
Pelarco	9.083	746	8213,1	38	418,4	38	418,4
Pelluhue	8.092	522	6450,8	62	766,2	61	753,8
Pencahue	8.601	695	8080,5	35	406,9	35	406,9
Rauco	11.248	1240	11024,2	47	417,9	47	417,9
Retiro	21.071	1419	6734,4	80	379,7	80	379,7
Río Claro	14.753	1313	8899,9	54	366,0	54	366,0
Romeral	16.170	1782	11020,4	92	569,0	92	569,0
Sagrada Familia	19.469	1346	6913,6	72	369,8	72	369,8
San Clemente	46.292	3934	8498,2	134	289,5	134	289,5
San Javier	49.451	4558	9217,2	113	228,5	111	224,5
San Rafael	9.959	983	9870,5	64	642,6	64	642,6
Talca	236.724	18602	7858,1	803	339,2	801	338,4
Teno	30.850	2809	9105,3	84	272,3	84	272,3
Vichuquén	4.381	354	8080,3	19	433,7	19	433,7
Villa Alegre	17.512	1175	6709,7	75	428,3	75	428,3
Yerbas Buenas	19.200	1626	8468,8	74	385,4	74	385,4
Desconocido	-	97	-	12	-	12	-
Total	1.131.939	96529	8527,8	3750	331,3	3744	330,8

Datos provisorios al 06-06-2021

*Se contabilizan todos los casos con información completa de comuna de residencia y semana epidemiológica de inicio de síntomas (o de notificación en casos asintomáticos). Datos faltantes se excluyen del análisis. Dado que en la mayoría de los casos los síntomas anteceden la confirmación diagnóstica, los casos presentados en semanas epidemiológicas anteriores pueden aumentar en base a fecha de inicio de síntomas. Los casos desconocidos son reportados en base a la región de notificación o de toma de muestra, y no necesariamente residen en ella.

Tasa de incidencia por 100.000 habitantes.

Fuente: Sistema de notificación EPIVIGILA, Dpto. de Epidemiología, DIPLAS-MINSAL.

Figura 25. Curva epidémica de casos COVID-19 según comuna de residencia, región del Maule, al 06 de junio de 2021 (casos activos en azul oscuro).

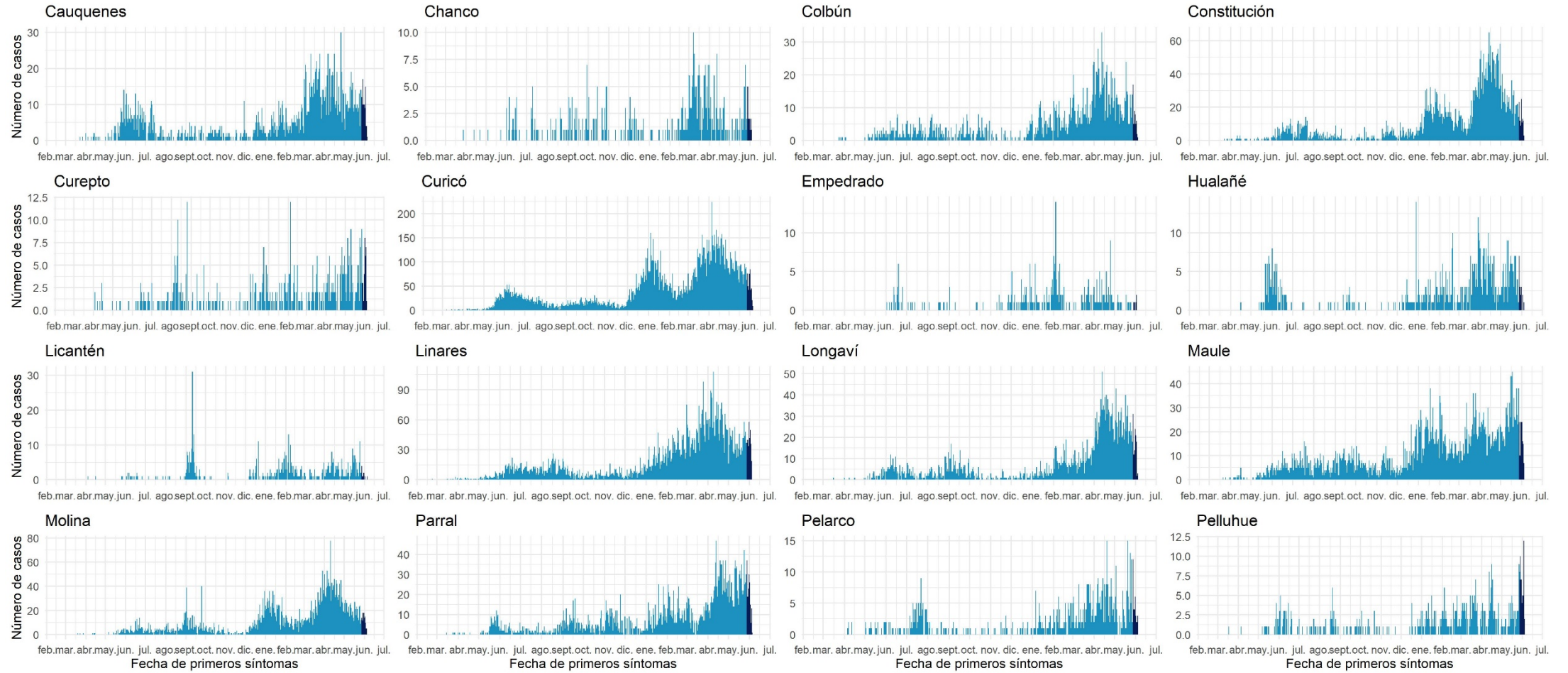

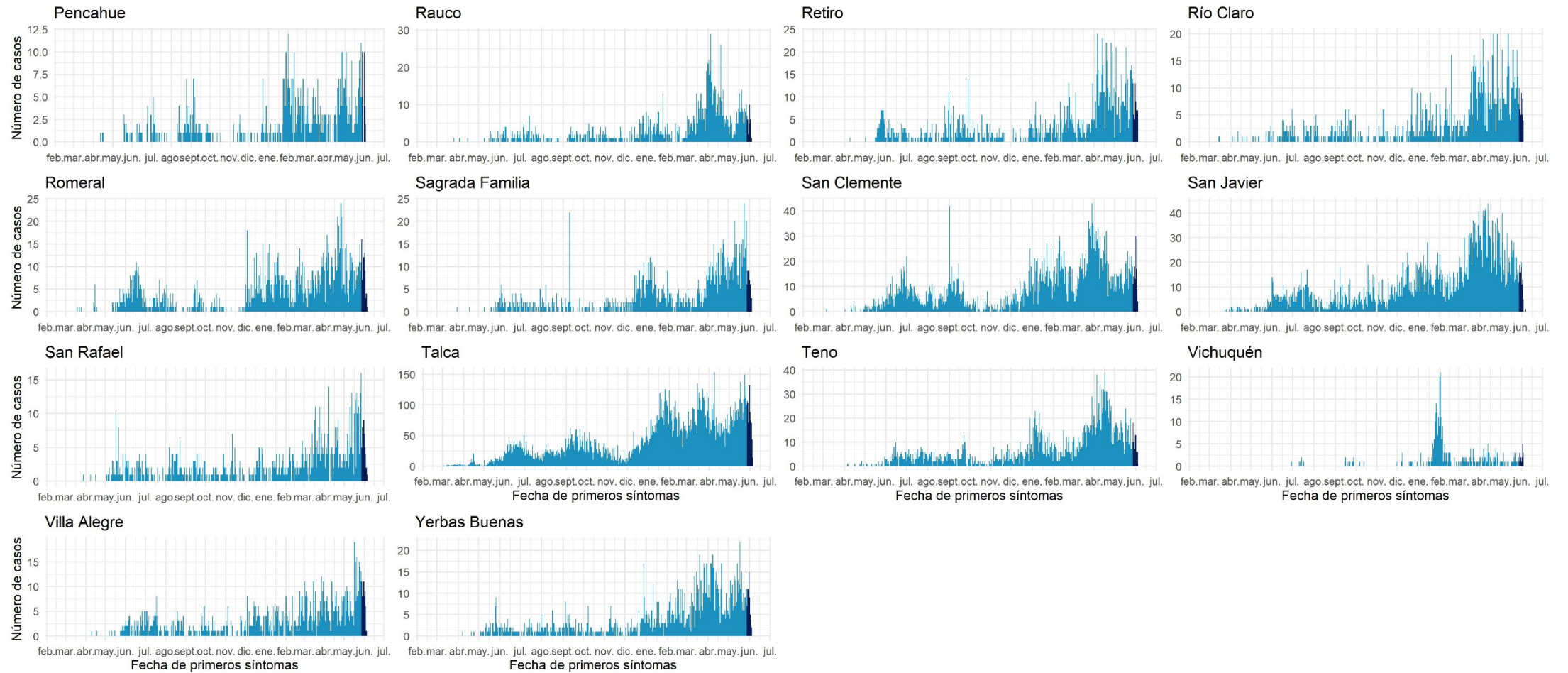

Datos provisionarios al 06-06-2021

Fuente: Sistema de notificación EPIVIGILA, Dpto. de Epidemiología, DIPLAS-MINSAL.

Ñuble

Tabla 14. Tabla resumen de indicadores comunales y casos de COVID-19 según semana epidemiológica por fecha de inicio de síntomas, notificación o toma de muestra y comuna de residencia. Región de Ñuble, al 06 de junio de 2021.

Comuna	Población	Número de Casos Acumulados	Tasa incidencia acumulada	Número de Casos Actuales	Tasa de Incidencia Actual	Número de Casos Activos	Tasa de Incidencia Activos
Bulnes	22.607	1942	8590,3	53	234,4	53	234,4
Chillán	198.624	17449	8784,9	501	252,2	500	251,7
Chillán Viejo	33.827	2516	7437,8	77	227,6	77	227,6
Cobquecura	5.275	224	4246,4	0	0,0	0	0,0
Coelemu	16.845	1018	6043,3	26	154,3	25	148,4
Coihueco	28.375	2180	7682,8	99	348,9	99	348,9
El Carmen	12.334	650	5270,0	19	154,0	18	145,9
Ninhue	5.414	381	7037,3	16	295,5	16	295,5
Ñiquén	11.567	1042	9008,4	42	363,1	42	363,1
Pemuco	8.639	620	7176,8	25	289,4	25	289,4
Pinto	11.880	674	5673,4	30	252,5	29	244,1
Portezuelo	4.940	272	5506,1	19	384,6	19	384,6
Quillón	18.777	1281	6822,2	45	239,7	45	239,7
Quirihue	12.192	780	6397,6	13	106,6	13	106,6
Ránquil	6.261	411	6564,4	28	447,2	28	447,2
San Carlos	56.252	4954	8806,8	210	373,3	209	371,5
San Fabián	4.654	299	6424,6	4	85,9	4	85,9
San Ignacio	16.624	1104	6641,0	66	397,0	65	391,0
San Nicolás	12.172	1090	8955,0	58	476,5	58	476,5
Treguaco	5.696	456	8005,6	43	754,9	43	754,9
Yungay	18.596	1139	6125,0	38	204,3	38	204,3
Desconocido	-	39	-	8	-	8	-
Total	511.551	40521	7921,2	1420	277,6	1414	276,4

Datos provisorios al 06-06-2021

*Se contabilizan todos los casos con información completa de comuna de residencia y semana epidemiológica de inicio de síntomas (o de notificación en casos asintomáticos). Datos faltantes se excluyen del análisis. Dado que en la mayoría de los casos los síntomas anteceden la confirmación diagnóstica, los casos presentados en semanas epidemiológicas anteriores pueden aumentar en base a fecha de inicio de síntomas. Los casos desconocidos son reportados en base a la región de notificación o de toma de muestra, y no necesariamente residen en ella.

Tasa de incidencia por 100.000 habitantes. Fuente: Sistema de notificación EPIVIGILA, Dpto. de Epidemiología, DIPLAS-MINSAL.

Figura 26. Curva epidémica de casos COVID-19 según comuna de residencia, región del Ñuble, al 06 de junio de 2021 (casos activos en azul oscuro).

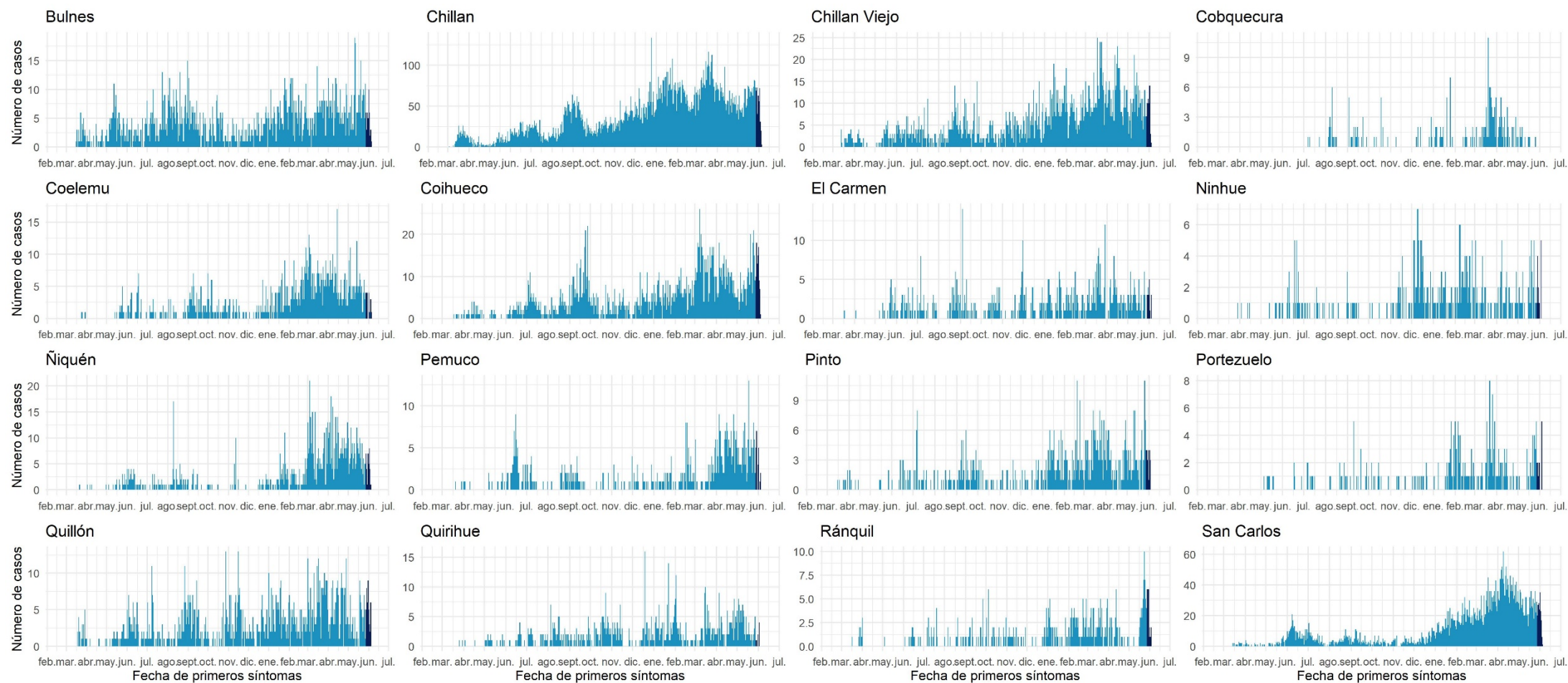

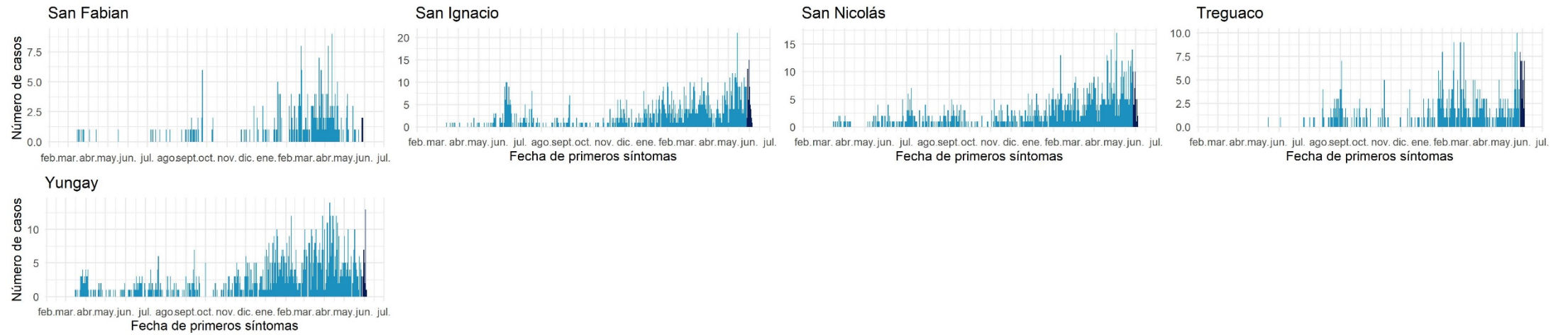

Datos provisorios al 06-06-2021

Fuente: Sistema de notificación EPIVIGILA, Dpto. de Epidemiología, DIPLAS-MINSAL.

Biobío

Tabla 15. Tabla resumen de indicadores comunales y casos de COVID-19 según semana epidemiológica por fecha de inicio de síntomas, notificación o toma de muestra y comuna de residencia. Región de Biobío, al 06 de junio de 2021.

Comuna	Población	Número de Casos Acumulados	Tasa incidencia acumulada	Número de Casos Actuales	Tasa de Incidencia Actual	Número de Casos Activos	Tasa de Incidencia Activos
Alto Biobío	6.775	921	13594,1	38	560,9	38	560,9
Antuco	4.306	332	7710,2	3	69,7	3	69,7
Arauco	38.679	4485	11595,4	110	284,4	110	284,4
Cabrero	30.725	2701	8790,9	81	263,6	81	263,6
Cañete	37.003	3302	8923,6	126	340,5	125	337,8
Chiguayante	91.180	8742	9587,6	224	245,7	224	245,7
Concepción	238.092	22133	9296,0	580	243,6	579	243,2
Contulmo	6.330	486	7677,7	16	252,8	16	252,8
Coronel	125.829	14250	11324,9	261	207,4	261	207,4
Curanilahue	33.892	3677	10849,2	69	203,6	69	203,6
Florida	11.841	917	7744,3	29	244,9	29	244,9
Hualpén	97.273	10196	10481,8	237	243,6	237	243,6
Hualqui	26.201	2558	9763,0	71	271,0	70	267,2
Laja	23.873	2232	9349,5	72	301,6	72	301,6
Lebu	27.100	1865	6881,9	140	516,6	140	516,6
Los Álamos	22.524	2049	9097,0	56	248,6	55	244,2
Los Ángeles	218.515	22291	10201,1	1049	480,1	1047	479,1
Lota	45.750	5578	12192,3	123	268,9	123	268,9
Mulchén	31.041	3553	11446,2	102	328,6	102	328,6
Nacimiento	27.944	2547	9114,7	76	272,0	75	268,4
Negrete	10.429	1279	12263,9	39	374,0	39	374,0
Penco	49.865	5365	10759,0	174	348,9	173	346,9
Quilaco	4.179	354	8470,9	26	622,2	26	622,2
Quilleco	10.032	960	9569,4	35	348,9	35	348,9
San Pedro de la Paz	145.906	12939	8868,0	328	224,8	328	224,8
San Rosendo	3.611	287	7947,9	3	83,1	3	83,1
Santa Bárbara	14.592	1367	9368,1	84	575,7	84	575,7
Santa Juana	14.779	1317	8911,3	66	446,6	66	446,6
Talcahuano	158.345	15865	10019,3	332	209,7	330	208,4
Tirúa	11.019	1017	9229,5	23	208,7	23	208,7
Tome	58.729	5077	8644,8	139	236,7	139	236,7
Tucapel	15.205	979	6438,7	33	217,0	33	217,0
Yumbel	22.132	1760	7952,3	71	320,8	71	320,8
Desconocido	-	400	-	30	-	30	-
Total	1.663.696	163781	9844,4	4846	291,3	4836	290,7

Datos provisorios al 06-06-2021

*Se contabilizan todos los casos con información completa de comuna de residencia y semana epidemiológica de inicio de síntomas (o de notificación en casos asintomáticos). Datos faltantes se excluyen del análisis. Dado que en la mayoría de los casos los síntomas anteceden la confirmación diagnóstica, los casos presentados en semanas epidemiológicas anteriores pueden aumentar en base a fecha de inicio de síntomas. Los casos desconocidos son reportados en base a la región de notificación o de toma de muestra, y no necesariamente residen en ella.

Tasa de incidencia por 100.000 habitantes.

Fuente: Sistema de notificación EPIVIGILA, Dpto. de Epidemiología, DIPLAS-MINSAL.

Figura 27. Curva epidémica de casos COVID-19 según comuna de residencia, región del Biobío, al 06 de junio de 2021 (casos activos en azul oscuro).

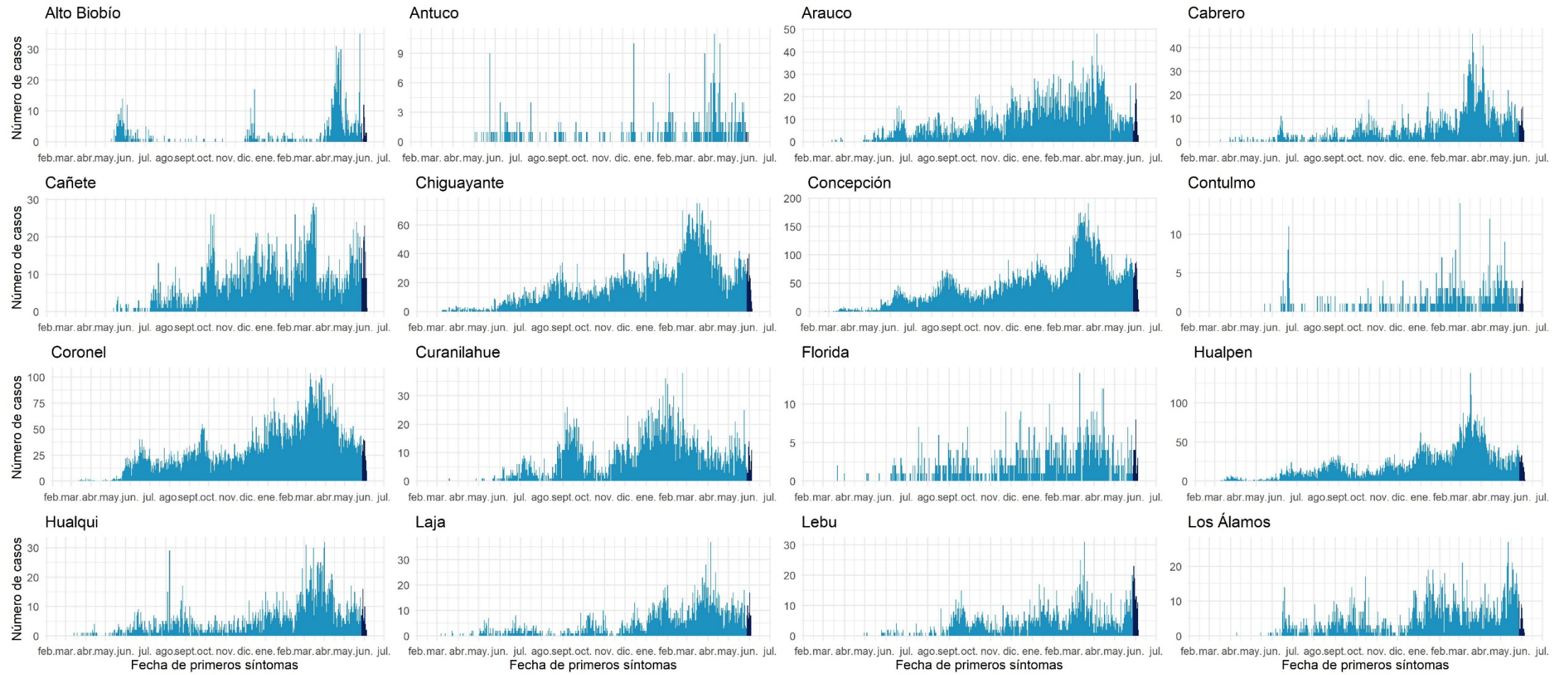

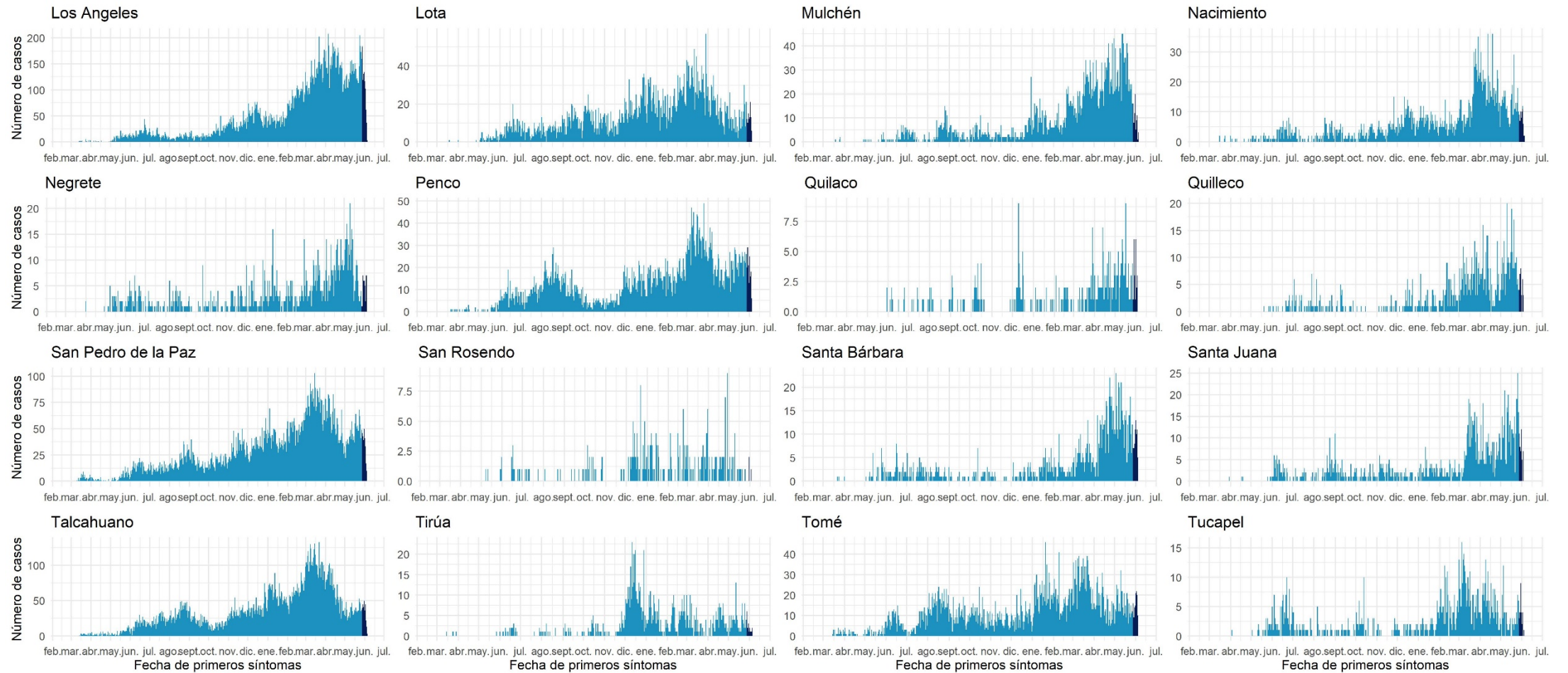

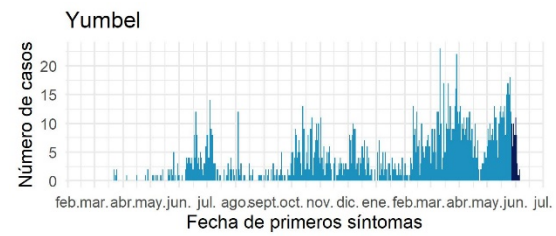

Datos provisorios al 06-06-2021

Fuente: Sistema de notificación EPIVIGILA, Dpto. de Epidemiología, DIPLAS-MINSAL.

Araucanía

Tabla 16. Tabla resumen de indicadores comunales y casos de COVID-19 según semana epidemiológica por fecha de inicio de síntomas, notificación o toma de muestra y comuna de residencia. Región de La Araucanía, al 06 de junio de 2021.

Comuna	Población	Número de Casos Acumulados	Tasa incidencia acumulada	Número de Casos Actuales	Tasa de Incidencia Actual	Número de Casos Activos	Tasa de Incidencia Activos
Angol	56.058	5532	9868,4	169	301,5	169	301,5
Carahue	25.486	2358	9252,1	65	255,0	65	255,0
Cholchol	12.341	1016	8232,7	31	251,2	31	251,2
Collipulli	26.148	3003	11484,6	155	592,8	154	589,0
Cunco	18.055	1496	8285,8	29	160,6	29	160,6
Curacautín	18.178	1105	6078,8	49	269,6	49	269,6
Curarrehue	7.802	743	9523,2	65	833,1	65	833,1
Ercilla	8.458	1178	13927,6	55	650,3	55	650,3
Freire	25.446	2240	8803,0	77	302,6	76	298,7
Galvarino	12.633	2044	16179,8	101	799,5	101	799,5
Gorbea	15.148	1208	7974,7	42	277,3	42	277,3
Lautaro	40.746	4057	9956,8	96	235,6	96	235,6
Loncoche	24.739	1899	7676,1	58	234,4	58	234,4
Lonquimay	11.049	683	6181,6	46	416,3	46	416,3
Los Sauces	7.517	769	10230,1	38	505,5	38	505,5
Lumaco	10.050	1053	10477,6	15	149,3	15	149,3
Melipeuco	6.265	458	7310,5	18	287,3	18	287,3
Nueva Imperial	33.777	2946	8721,9	69	204,3	69	204,3
Padre Las Casas	82.110	8590	10461,6	188	229,0	186	226,5
Perquenco	7.223	978	13540,1	28	387,7	28	387,7
Pitrufquén	26.096	2368	9074,2	82	314,2	82	314,2
Pucón	29.782	2394	8038,4	171	574,2	171	574,2
Purén	12.188	946	7761,7	23	188,7	23	188,7
Renaico	10.833	1647	15203,5	69	636,9	69	636,9
Saavedra	12.793	1391	10873,1	64	500,3	64	500,3
Temuco	302.931	28981	9566,9	571	188,5	570	188,2
Teodoro Schmidt	15.786	1054	6676,8	45	285,1	45	285,1
Toltén	10.055	991	9855,8	39	387,9	39	387,9
Traiguén	19.314	1746	9040,1	33	170,9	33	170,9
Victoria	35.467	3261	9194,5	58	163,5	58	163,5
Vilcún	30.766	3123	10150,8	90	292,5	90	292,5
Villarrica	59.103	4602	7786,4	185	313,0	185	313,0
Desconocido	-	101	-	59	-	59	-
Total	1.014.343	95961	9460,4	2883	284,2	2878	283,7

Datos provisorios al 06-06-2021

*Se contabilizan todos los casos con información completa de comuna de residencia y semana epidemiológica de inicio de síntomas (o de notificación en casos asintomáticos). Datos faltantes se excluyen del análisis. Dado que en la mayoría de los casos los síntomas anteceden la confirmación diagnóstica, los casos presentados en semanas epidemiológicas anteriores pueden aumentar en base a fecha de inicio de síntomas. Los casos desconocidos son reportados en base a la región de notificación o de toma de muestra, y no necesariamente residen en ella.

Tasa de incidencia por 100.000 habitantes.

Fuente: Sistema de notificación EPIVIGILA, Dpto. de Epidemiología, DIPLAS-MINSAL.

Figura 28. Curva epidémica de casos COVID-19 según comuna de residencia, región de la Araucanía, al 06 de junio de 2021 (casos activos en azul oscuro).

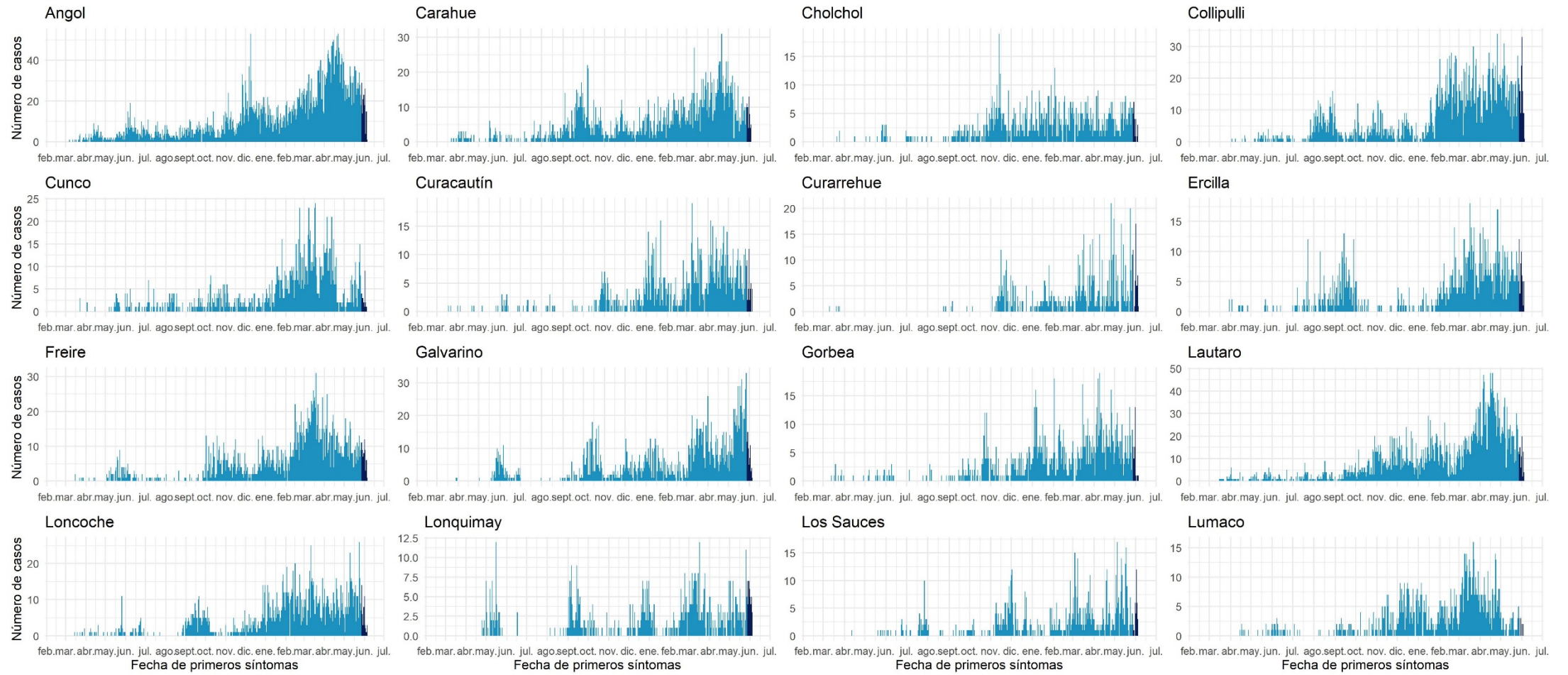

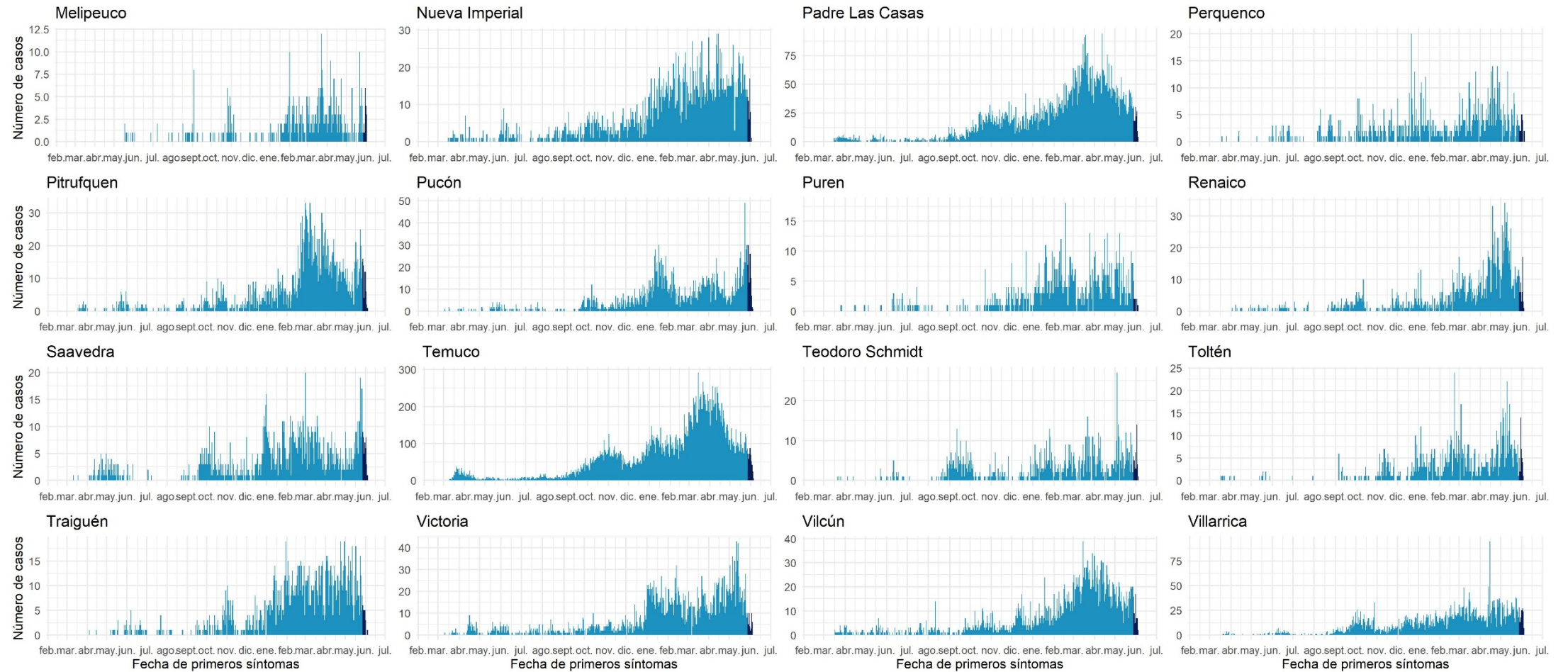

Datos provisionales al 06-06-2021

Fuente: Sistema de notificación EPIVIGILA, Dpto. de Epidemiología, DIPLAS-MINSAL.

Los Ríos

Tabla 17. Tabla resumen de indicadores comunales y casos de COVID-19 según semana epidemiológica por fecha de inicio de síntomas, notificación o toma de muestra y comuna de residencia. Región de Los Ríos, al 06 de junio de 2021.

Comuna	Población	Número de Casos Acumulados	Tasa incidencia acumulada	Número de Casos Actuales	Tasa de Incidencia Actual	Número de Casos Activos	Tasa de Incidencia Activos
Corral	5.447	638	11712,9	33	605,8	33	605,8
Futrono	15.261	2058	13485,4	153	1002,6	153	1002,6
La Unión	39.538	4568	11553,4	115	290,9	114	288,3
Lago Ranco	10.292	1250	12145,4	57	553,8	55	534,4
Lanco	17.652	1987	11256,5	81	458,9	81	458,9
Los Lagos	20.518	2941	14333,8	200	974,8	200	974,8
Máfil	7.389	992	13425,4	29	392,5	29	392,5
Mariquina	23.250	3008	12937,6	101	434,4	101	434,4
Paillaco	20.798	2117	10178,9	116	557,7	116	557,7
Panguipulli	35.991	3856	10713,8	256	711,3	255	708,5
Río Bueno	32.925	3153	9576,3	80	243,0	80	243,0
Valdivia	176.774	18845	10660,5	538	304,3	537	303,8
Desconocido	-	-	79	-	8	-	8
Total	405.835	45492	11209,5	1767	435,4	1762	434,2

Datos provisorios al 06-06-2021

*Se contabilizan todos los casos con información completa de comuna de residencia y semana epidemiológica de inicio de síntomas (o de notificación en casos asintomáticos). Datos faltantes se excluyen del análisis. Dado que en la mayoría de los casos los síntomas anteceden la confirmación diagnóstica, los casos presentados en semanas epidemiológicas anteriores pueden aumentar en base a fecha de inicio de síntomas. Los casos desconocidos son reportados en base a la región de notificación o de toma de muestra, y no necesariamente residen en ella.

Figura 29. Curva epidémica de casos COVID-19 según comuna de residencia, región de Los Ríos, al 06 de junio de 2021 (casos activos en azul oscuro).

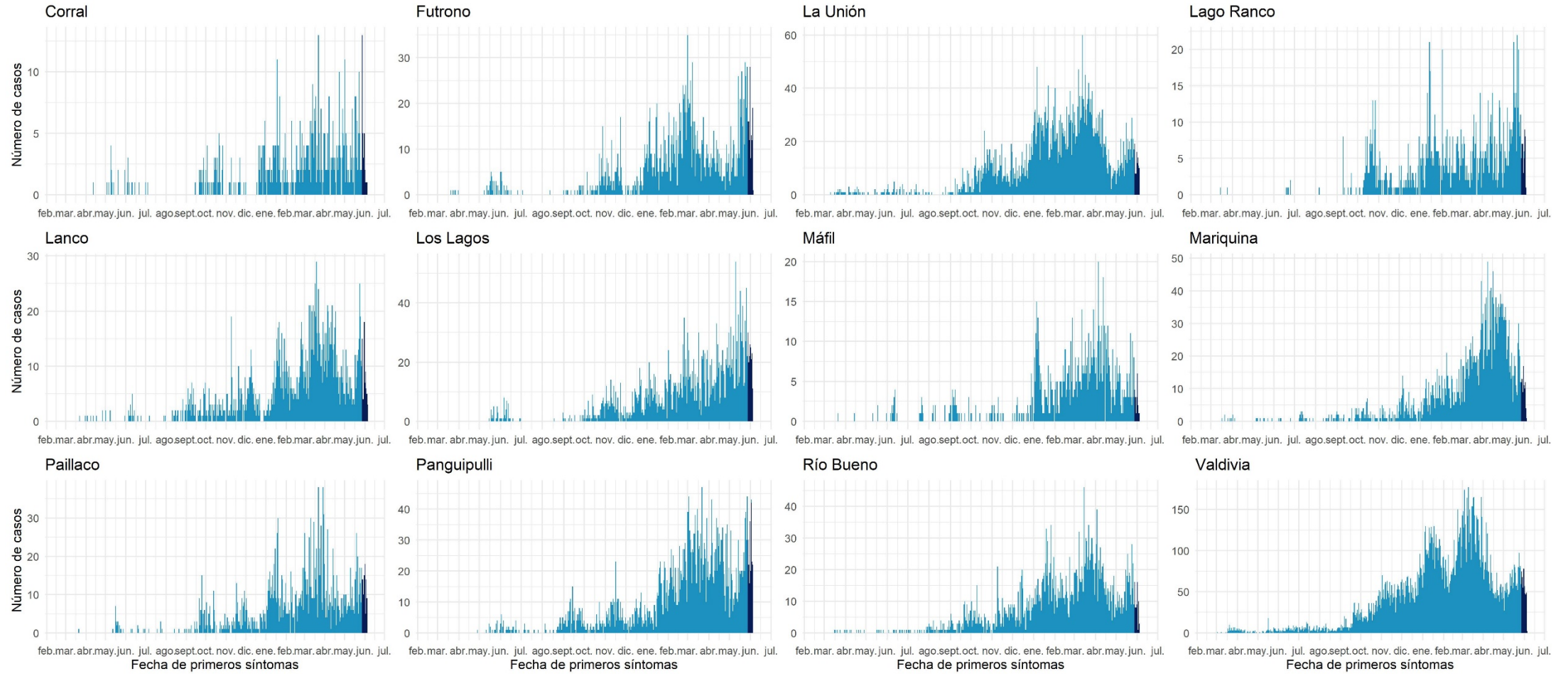

Datos provisionales al 06-06-2021

Fuente: Sistema de notificación EPIVIGILA, Dpto. de Epidemiología, DIPLAS-MINSAL.

Los Lagos

Tabla 18. Tabla resumen de indicadores comunales y casos de COVID-19 según semana epidemiológica por fecha de inicio de síntomas, notificación o toma de muestra y comuna de residencia. Región de Los Lagos, al 06 de junio de 2021.

Comuna	Población	Número de Casos Acumulados	Tasa incidencia acumulada	Número de Casos Actuales	Tasa de Incidencia Actual	Número de Casos Activos	Tasa de Incidencia Activos
Ancud	42.458	4094	9642,5	197	464,0	195	459,3
Calbuco	36.744	4415	12015,6	142	386,5	142	386,5
Castro	47.607	4194	8809,6	186	390,7	185	388,6
Chaitén	5.020	161	3207,2	2	39,8	2	39,8
Chonchi	16.013	1710	10678,8	55	343,5	55	343,5
Cochamó	4.006	400	9985,0	6	149,8	4	99,9
Curaco de Vélez	4.066	371	9124,4	20	491,9	20	491,9
Dalcahue	15.069	1660	11016,0	92	610,5	91	603,9
Fresia	12.656	1367	10801,2	47	371,4	47	371,4
Frutillar	20.223	2477	12248,4	69	341,2	69	341,2
Futaleufú	2.806	78	2779,8	0	0,0	0	0,0
Hualaihué	9.525	1144	12010,5	15	157,5	15	157,5
Llanquihue	18.621	2242	12040,2	98	526,3	98	526,3
Los Muermos	17.817	2032	11404,8	25	140,3	25	140,3
Maullín	14.894	2250	15106,8	27	181,3	27	181,3
Osorno	173.410	18069	10419,8	398	229,5	398	229,5
Palena	1.827	130	7115,5	4	218,9	4	218,9
Puerto Montt	269.398	28219	10474,8	696	258,4	694	257,6
Puerto Octay	9.192	856	9312,4	25	272,0	25	272,0
Puerto Varas	48.620	4180	8597,3	120	246,8	120	246,8
Puqueldón	4.201	461	10973,6	31	737,9	31	737,9
Purranque	21.080	2370	11242,9	69	327,3	68	322,6
Puyehue	11.787	1152	9773,5	69	585,4	69	585,4
Queilén	5.543	409	7378,7	21	378,9	20	360,8
Quellón	29.309	2393	8164,7	44	150,1	44	150,1
Quemchi	8.783	881	10030,7	43	489,6	43	489,6
Quinchao	8.298	847	10207,3	12	144,6	12	144,6
Río Negro	14.275	1599	11201,4	71	497,4	71	497,4
San Juan de la Costa	7.639	1224	16023,0	25	327,3	25	327,3
San Pablo	10.553	1118	10594,1	39	369,6	39	369,6
Desconocido	-	161	-	26	-	26	-
Total	891.440	92664	10394,9	2674	300,0	2664	298,8

Datos provisorios al 06-06-2021

*Se contabilizan todos los casos con información completa de comuna de residencia y semana epidemiológica de inicio de síntomas (o de notificación en casos asintomáticos). Datos faltantes se excluyen del análisis. Dado que en la mayoría de los casos los síntomas anteceden la confirmación diagnóstica, los casos presentados en semanas epidemiológicas anteriores pueden aumentar en base a fecha de inicio de síntomas. Los casos desconocidos son reportados en base a la región de notificación o de toma de muestra, y no necesariamente residen en ella.

Tasa de incidencia por 100.000 habitantes.

Fuente: Sistema de notificación EPIVIGILA, Dpto. de Epidemiología, DIPLAS-MINSAL.

Figura 30. Curva epidémica de casos COVID-19 según comuna de residencia, región de Los Lagos, al 06 de junio de 2021 (casos activos en azul oscuro).

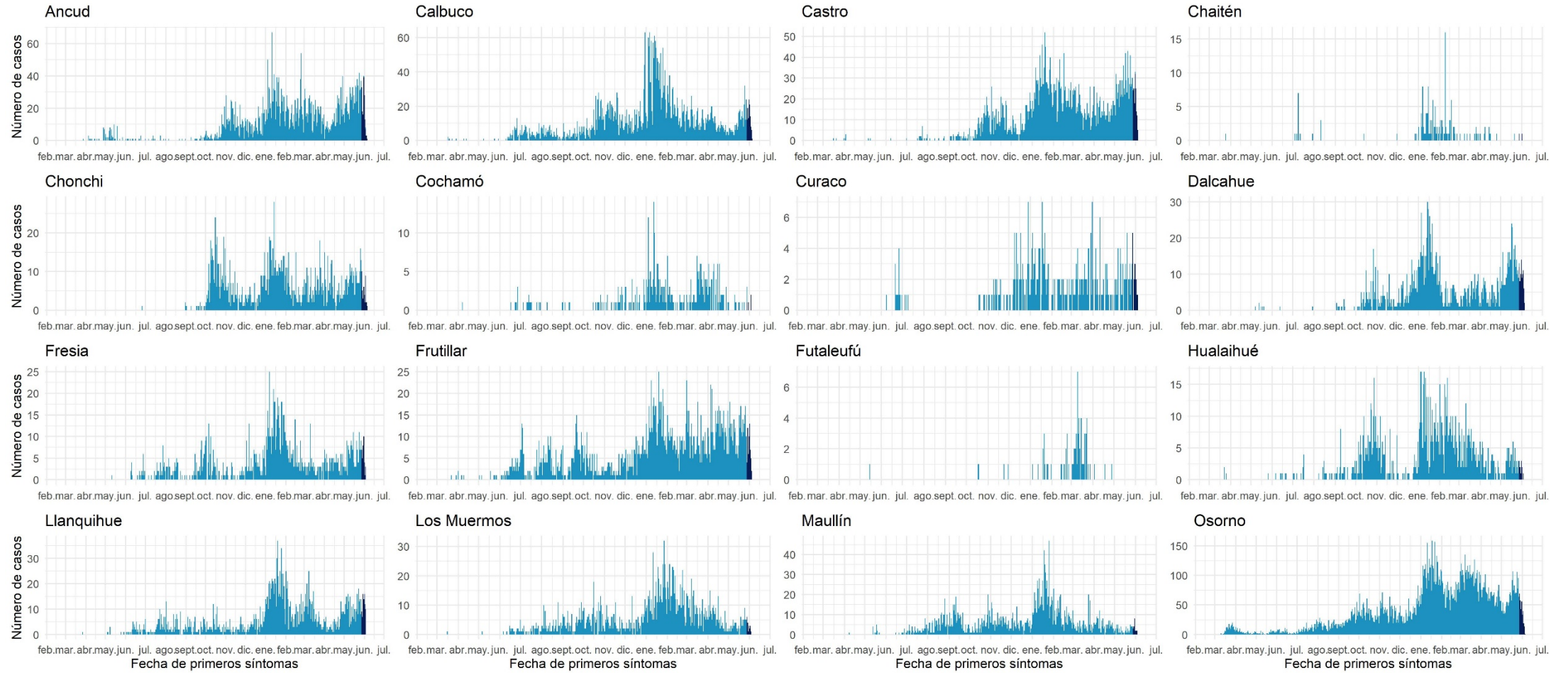

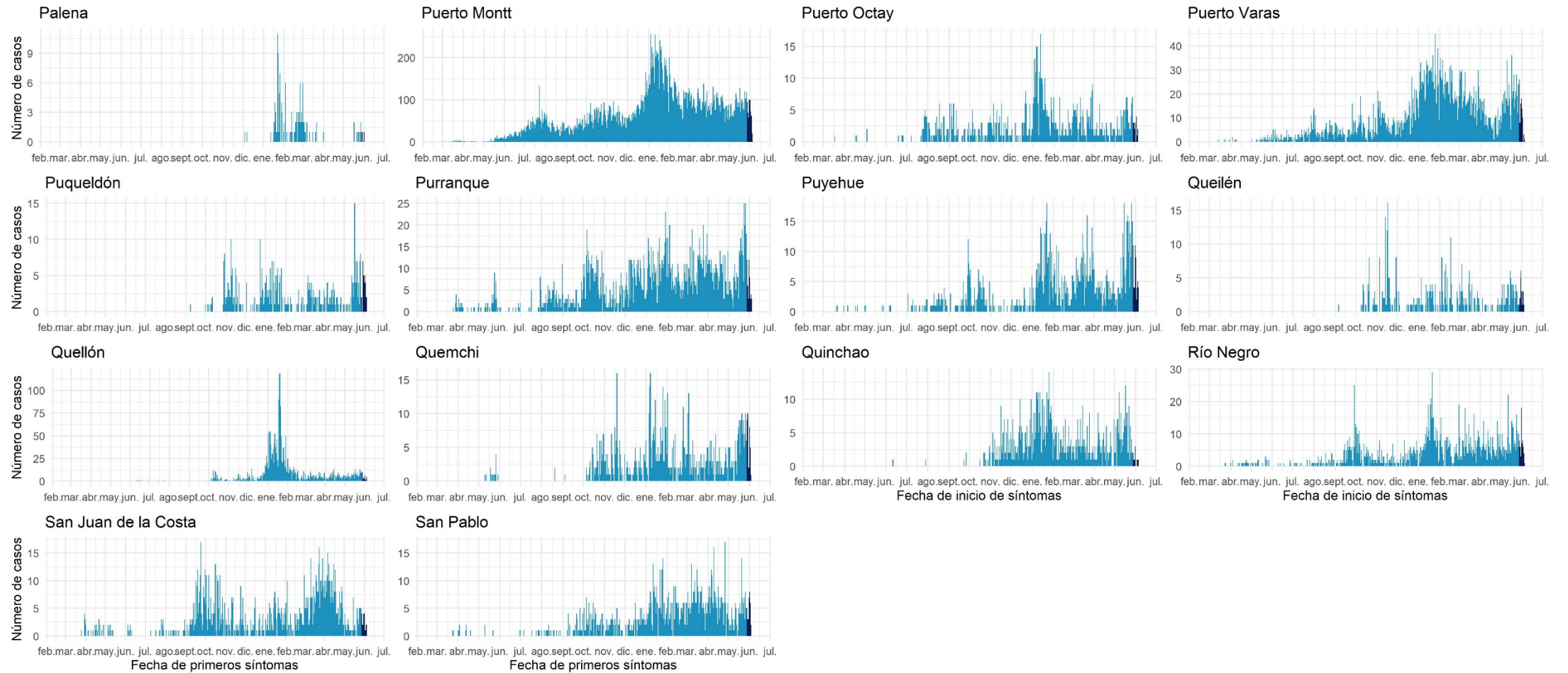

Datos provisionales al 06-06-2021

Fuente: Sistema de notificación EPIVIGILA, Dpto. de Epidemiología, DIPLAS-MINSAL.

Aisén

Tabla 19. Tabla resumen de indicadores comunales y casos de COVID-19 según semana epidemiológica por fecha de inicio de síntomas, notificación o toma de muestra y comuna de residencia. Región de Aisén, al 06 de junio de 2021.

Comuna	Población	Número de Casos Acumulados	Tasa incidencia acumulada	Número de Casos Actuales	Tasa de Incidencia Actual	Número de Casos Activos	Tasa de Incidencia Activos
Aisén	25.002	1383	5531,6	212	847,9	212	847,9
Chile Chico	5.121	351	6854,1	40	781,1	40	781,1
Cisnes	5.828	479	8218,9	30	514,8	30	514,8
Cochrane	3.685	188	5101,8	13	352,8	13	352,8
Coyhaique	61.210	5032	8220,9	352	575,1	351	573,4
Guaitecas	1.599	183	11444,7	0	0,0	0	0,0
Lago Verde	920	36	3913,0	1	108,7	1	108,7
O'Higgins	661	10	1512,9	0	0,0	0	0,0
Río Ibáñez	2.699	134	4964,8	21	778,1	21	778,1
Tortel	572	17	2972,0	2	349,7	2	349,7
Desconocido		7	-	0	-	0	-
Total	107.297	7820	7288,2	671	625,4	670	624,4

Datos provisorios al 06-06-2021

*Se contabilizan todos los casos con información completa de comuna de residencia y semana epidemiológica de inicio de síntomas (o de notificación en casos asintomáticos). Datos faltantes se excluyen del análisis. Dado que en la mayoría de los casos los síntomas anteceden la confirmación diagnóstica, los casos presentados en semanas epidemiológicas anteriores pueden aumentar en base a fecha de inicio de síntomas. Los casos desconocidos son reportados en base a la región de notificación o de toma de muestra, y no necesariamente residen en ella.

Tasa de incidencia por 100.000 habitantes.

Fuente: Sistema de notificación EPIVIGILA, Dpto. de Epidemiología, DIPLAS-MINSAL.

Figura 31. Curva epidémica de casos COVID-19 según comuna de residencia, región de Aisén, al 06 de junio de 2021 (casos activos en azul oscuro).

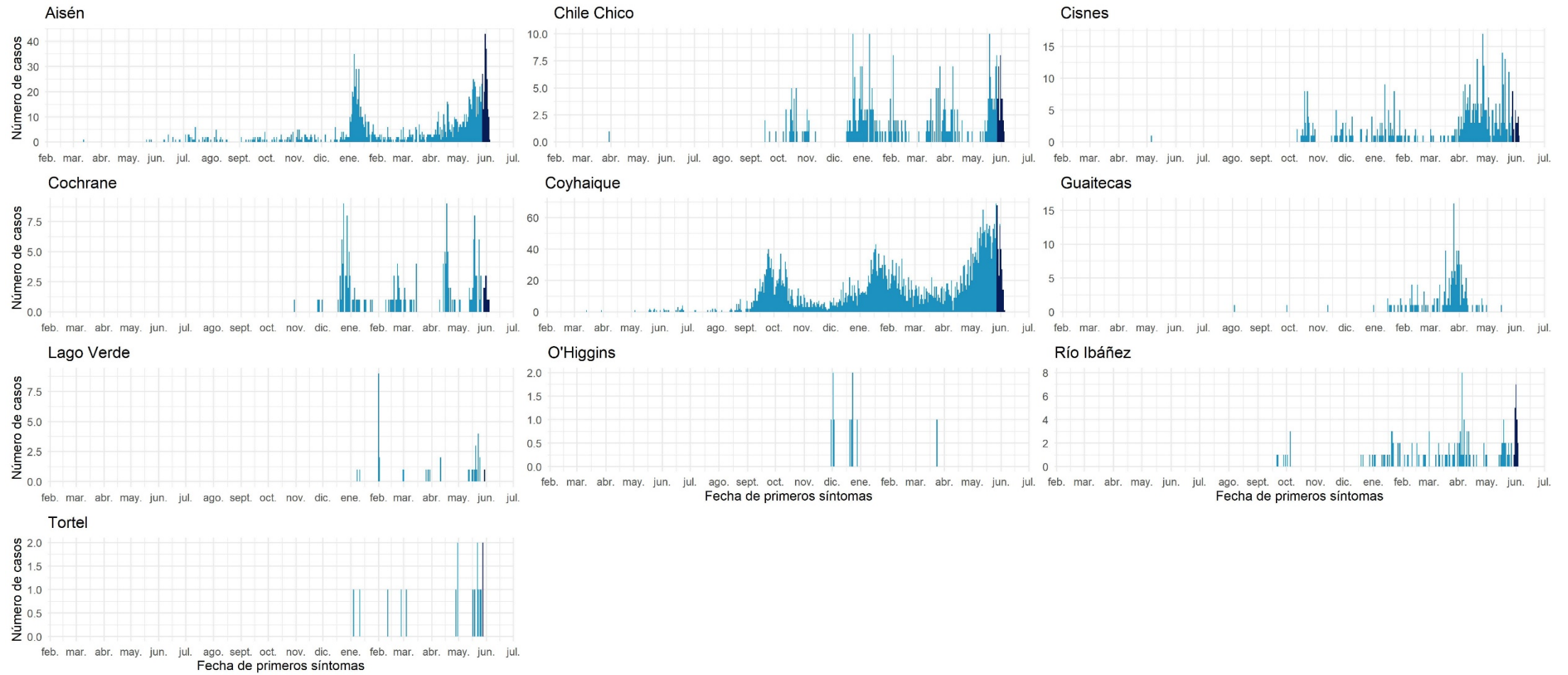

Datos provisorios al 06-06-2021

Fuente: Sistema de notificación EPIVIGILA, Dpto. de Epidemiología, DIPLAS-MINSAL.

Magallanes y la Antártica Chilena

Tabla 20. Tabla resumen de indicadores comunales y casos de COVID-19 según semana epidemiológica por fecha de inicio de síntomas, notificación o toma de muestra y comuna de residencia. Región de Magallanes y la Antártica Chilena, al 06 de junio de 2021.

Comuna	Población	Número de Casos Acumulados	Tasa incidencia acumulada	Número de Casos Actuales	Tasa de Incidencia Actual	Número de Casos Activos	Tasa de Incidencia Activos
Antártica	137	59	43065,7	0	0,0	0	0,0
Cabo de Hornos	1.983	364	18356,0	1	50,4	1	50,4
Laguna Blanca	264	24	9090,9	0	0,0	0	0,0
Natales	23.782	5335	22432,9	116	487,8	114	479,4
Porvenir	7.323	1155	15772,2	38	518,9	38	518,9
Primavera	694	61	8789,6	1	144,1	1	144,1
Punta Arenas	141.984	24173	17025,2	222	156,4	220	154,9
Río Verde	211	13	6161,1	0	0,0	0	0,0
San Gregorio	681	69	10132,2	0	0,0	0	0,0
Timaukel	282	42	14893,6	0	0,0	0	0,0
Torres del Paine	1.021	19	1860,9	1	97,9	1	97,9
Desconocido	-	64	-	6	-	6	-
Total	178.362	31378	17592,3	385	215,9	381	213,6

Datos provisorios al 06-06-2021

*Se contabilizan todos los casos con información completa de comuna de residencia y semana epidemiológica de inicio de síntomas (o de notificación en casos asintomáticos). Datos faltantes se excluyen del análisis. Dado que en la mayoría de los casos los síntomas anteceden la confirmación diagnóstica, los casos presentados en semanas epidemiológicas anteriores pueden aumentar en base a fecha de inicio de síntomas. Los casos desconocidos son reportados en base a la región de notificación o de toma de muestra, y no necesariamente residen en ella.

Tasa de incidencia por 100.000 habitantes.

Fuente: Sistema de notificación EPIVIGILA, Dpto. de Epidemiología, DIPLAS-MINSAL.

Figura 32. Curva epidémica de casos COVID-19 según comuna de residencia, región de Magallanes, al 06 de junio de 2021 (casos activos en azul oscuro).

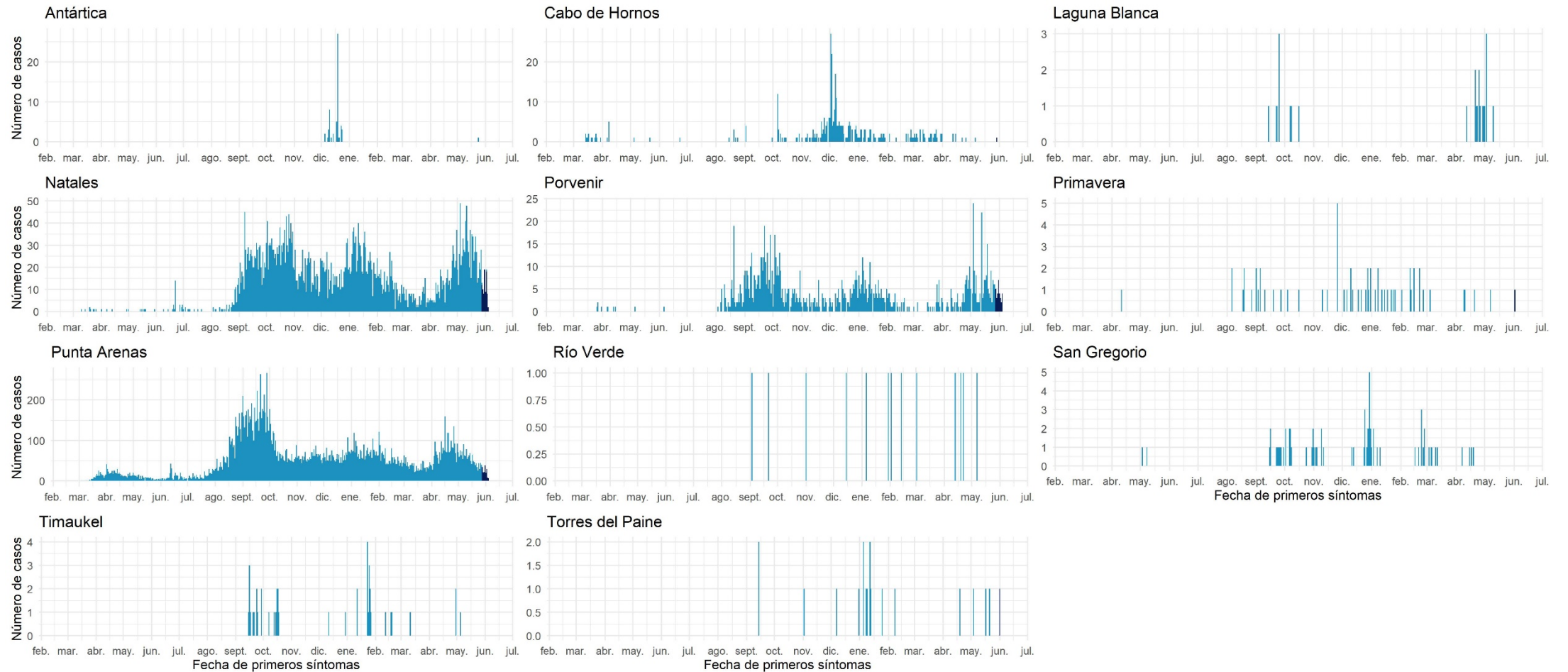

Datos provisionarios al 06-06-2021

Fuente: Sistema de notificación EPIVIGILA, Dpto. de Epidemiología, DIPLAS-MINSAL.

REFERENCIAS

- Paules, C. I., Marston, H. D., & Fauci, A. S. (2020). Coronavirus infections—more than just the common cold. *Jama*, 323(8), 707-708.
- OMS. (2020). WHO, situation report 1. Disponible en línea en https://www.who.int/docs/default-source/coronaviruse/situation-reports/20200121-sitrep-1-2019-ncov.pdf?sfvrsn=20a99c10_4
- OMSb. (2020). Naming the coronavirus disease (COVID-19) and the virus that causes it. Disponible en línea en [https://www.who.int/emergencies/diseases/novel-coronavirus-2019/technical-guidance/naming-the-coronavirus-disease-\(covid-2019\)-and-the-virus-that-causes-it](https://www.who.int/emergencies/diseases/novel-coronavirus-2019/technical-guidance/naming-the-coronavirus-disease-(covid-2019)-and-the-virus-that-causes-it)
- OMSc. (2020). WHO, situation report – 11. Disponible en línea en https://www.who.int/docs/default-source/coronaviruse/situation-reports/20200131-sitrep-11-ncov.pdf?sfvrsn=de7c0f7_4
- OMSd. (2020). WHO, situation report – 51. Disponible en línea en https://www.who.int/docs/default-source/coronaviruse/situation-reports/20200311-sitrep-51-covid-19.pdf?sfvrsn=1ba62e57_10
- OMSe. (2020). Coronavirus disease (COVID-19) Pandemic. Disponible en línea en <https://www.who.int/emergencies/diseases/novel-coronavirus-2019>
- Corey, G. (1995). *Serie Vigilancia 1: Vigilancia Epidemiológica*. Centro Panamericano de Ecología Humana y Salud. Metepec, México.
- García Pérez, C., & Alfonso Aguilar, P. (2013). Vigilancia epidemiológica en salud. *Revista Archivo Médico de Camagüey*, 17(6), 121-128.

ANEXOS

Calendario epidemiológico

- Semana 9: 23 al 29 de febrero 2020.
- Semana 10: 1 al 7 de marzo.
- Semana 11: 8 al 21 de marzo.
- Semana 12: 15 al 21 de marzo.
- Semana 13: 22 al 01 de abril.
- Semana 14: 29 de marzo al 4 de abril.
- Semana 15: 5 al 11 de abril.
- Semana 16: 12 al 18 de abril.
- Semana 17: 19 al 07 de mayo.
- Semana 18: 26 de abril al 2 de mayo.
- Semana 19: 3 al 9 de mayo.
- Semana 20: 10 al 06 de junio.
- Semana 21: 17 al 06 de junio.
- Semana 22: 24 al 06 de junio.
- Semana 23: 31 de mayo al 6 de junio.
- Semana 24: 7 al 13 de junio.
- Semana 25: 14 al 20 de junio.
- Semana 26: 21 al 27 de junio.
- Semana 27: 28 de junio al 4 de julio.
- Semana 28: 5 al 11 de julio.
- Semana 29: 12 al 18 de julio.
- Semana 30: 19 al 25 de julio.
- Semana 31: 26 de julio al 1 de agosto.
- Semana 32: 2 al 8 de agosto.
- Semana 33: 9 al 15 de agosto.
- Semana 34: 16 al 22 de agosto.
- Semana 35: 23 al 29 de agosto.
- Semana 36: 30 de agosto al 5 de septiembre.
- Semana 37: 6 al 12 de septiembre.
- Semana 38: 13 al 19 de septiembre.
- Semana 39: 20 al 26 de septiembre.
- Semana 40: 27 de septiembre al 3 de octubre.
- Semana 41: 4 al 10 de octubre.
- Semana 42: 11 al 17 de octubre.
- Semana 43: 18 al 24 de octubre.

- Semana 44: 25 al 31 de octubre.
- Semana 45: 1 al 7 de noviembre.
- Semana 46: 8 al 14 de noviembre.
- Semana 47: 15 al 21 de noviembre.
- Semana 48: 22 al 28 de noviembre.
- Semana 49: 29 de noviembre al 5 de diciembre.
- Semana 50: 6 al 12 de diciembre.
- Semana 51: 13 al 19 de diciembre.
- Semana 52: 20 al 26 de diciembre.
- Semana 53: 27 de diciembre 2020 al 2 de enero 2021.
- Semana 1: 3 al 9 de enero.
- Semana 2: 10 al 16 de enero.
- Semana 3: 17 al 23 de enero.
- Semana 4: 24 al 30 de enero.
- Semana 5: 31 de enero al 6 de febrero.
- Semana 6: 7 al 13 de febrero.
- Semana 7: 14 al 20 de febrero.
- Semana 8: 21 al 27 de febrero.
- Semana 9: 28 de febrero al 6 de marzo.
- Semana 10: 7 al 13 de marzo.
- Semana 11: 14 al 20 de marzo.
- Semana 12: 21 al 27 de marzo.
- Semana 13: 01 de abril al 3 de abril.
- Semana 14: 04 al 10 de abril.
- Semana 15: 11 al 17 de abril.
- Semana 16: 18 al 24 de abril.
- Semana 17: 25 de abril al 01 de mayo.
- Semana 18: 02 al 08 de mayo.
- Semana 19: 09 al 15 de mayo.
- Semana 19: 16 al 22 de mayo.
- Semana 20: 23 al 29 de mayo.
- Semana 21: 30 de mayo al 05 de junio.
- Semana 21: 06 al 12 de junio.

Datos asociados a figuras.

Tabla 21. Datos asociados a Figura 12.

Signos / Síntoma	Hospitalizados		Sin Hospitalización	
	N°	%	N°	%
Tos	75.361	57,2	685.967	43,9
Mialgia	57.353	43,5	698.643	44,7
Fiebre	54.652	41,5	405.637	26
Cefalea	51.393	39	819.116	52,4
Disnea	43.666	33,1	98.554	6,3
Odinofagia	26.362	20	480.379	30,7
Dolor torácico	13.150	10	90.374	5,8
Diarrea	12.475	9,5	149.153	9,5
Taquipnea	11.941	9,1	7.426	0,5
Otros	11.180	8,5	133.606	8,5
Anosmia*	8.124	6,2	235.214	15,1
Ageusia*	7.182	5,5	185.769	11,9
Dolor abdominal	5.504	4,2	54.833	3,5
Postración	1.469	1,1	3.637	0,2
Cianosis	1.199	0,9	466	0

Tabla 22. Datos asociados a Figura 13.

Comorbilidades	Hospitalizados		Sin Hospitalización	
	N°	%	N°	%
Hipertensión Arterial	46.578	35,4	145.358	9,3
Diabetes	28.824	21,9	72.381	4,6
Otra	17.951	13,6	92.858	5,9
Obesidad	9.327	7,1	35.538	2,3
Enfermedad Pulmonar Crónica	5.608	4,3	7.273	0,5
Enfermedad Renal Crónica	4.716	3,6	4.909	0,3
Asma	4.582	3,5	43.608	2,8
Enfermedad Cardiovascular	4.267	3,2	7.177	0,5
Cardiopatía Crónica	4.250	3,2	6.364	0,4
Inmunocomprometido	2.664	2	5.023	0,3
Enfermedad Neurológica Crónica	2.576	2	3.722	0,2
Enfermedad Hepática Crónica	1.206	0,9	910	0,1