# Der Fachbereich
# **Musik**
# stellt sich vor

Dreilinden-Gymnasium Berlin

Tag der Offenen Tür | 23. Januar 2021

# Musik

- „Der Mensch ist von Natur aus neugierig“ (Aristroteles)
- „So wie unser Gehirn beschaffen ist, wird immer dann gelernt, wenn positive Erfahrungen gemacht werden. …, wobei klar sein muss, dass für den Menschen die positive Erfahrung schlechthin in positiven Sozialkontakten besteht (…). Menschliches Lernen vollzieht sich immer schon in der Gemeinschaft, und gemeinschaftliche Aktivitäten bzw. gemeinschaftliches Handeln ist wahrscheinlich der bedeutsamste „Verstärker“.“

(Prof. Dr. Manfred Spitzer, Gehirnforscher, in: Lernen. Gehirnforschung und die Schule des Lebens, 2006, S. 181)

# Das Fach Musik

***Unterricht Sek. I:***

Klasse 7

Klasse 8

Klasse 9

Klasse 10

Wahlpflichtkurse: Klasse 9 und 10

***Unterricht Sek II.:***

Grundkurse

Ensemblekurse: Orchester, Chor, Band

# Bläserklasse als Musikunterricht

- wöchentlich **zwei Orchesterstunden** und eine Stunde instrumentalen Gruppenunterrichts (Musikschullehrer im Haus)
- Ziel: Erlernen grundlegender Fertigkeiten auf einem Instrument und **Ensemblespiel**
- Verteilung der Instrumente, nachdem jedes Kind im Rahmen eines Instrumentenzirkels alle Instrumente kennengelernt hat
- **Kein zusätzlicher Musikunterricht**
- Während der Woche bleiben die Instrumente i. d. R. in der Schule (3 Spieltage pro Woche); **Mi = Musikschultag**

# Bläserklasse als Musikunterricht

- **Kosten** (ca. 40 Euro):
  - Leihsystem für Yamaha-Instrumente (einheitlicher Leihpreis); Versicherung bereits enthalten
  - Musikschulunterricht (aktuell: 25,50 Euro monatlich)
  - Notenmaterial kostenlos (Schule)
- bes. **Vorteil**: Klasse setzt sich aus **Schüler*innen aller 7**. Klassen zusammen
- Weg am Nachmittag zur Musikschule entfällt
- Konzept ermöglicht es, dass die Schüler*innen innerhalb kurzer Zeit bereits gemeinsam musizieren (erstes Ziel: Weihnachtskonzert)

# Ein Bläserklassenschüler der Klasse 7 stellt sich vor

Link zum Video

# Projekte: Fahrten und Konzerte

**Fahrten**

- i. d. R. eine Fahrt pro Jahr mit allen Musikgruppen der Schule außer Bk
- Ziele: Konzertvorbereitung, Nutzung **gemeinsamer** Probenmöglichkeiten, Musiker unter sich (musikalische Intensiverlebnisse)

**Konzerte**

- ein Weihnachts- und ein Sommerkonzert pro Schuljahr
- Teilnehmer: alle AG-Gruppen, einzelne Klassen und Oberstufenkurse, alle Bläserklassen, Solisten
- Weihnachtssingen (offen für alle)

# Wir Lehrer …

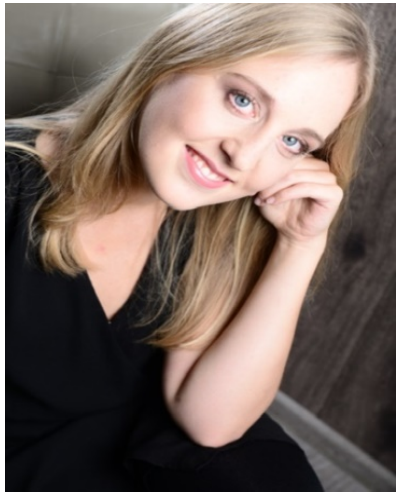

# „Lounge Act“ in den Hansa Studios und im Konzert

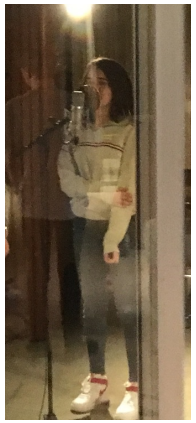

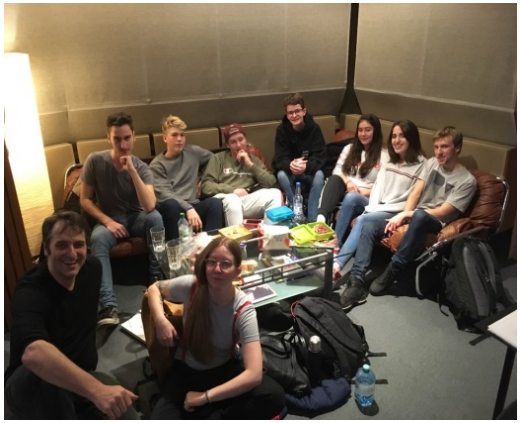

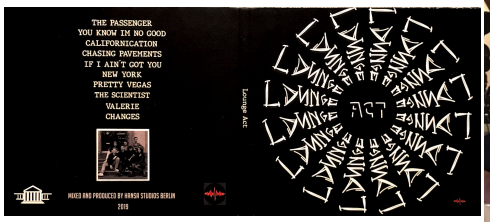


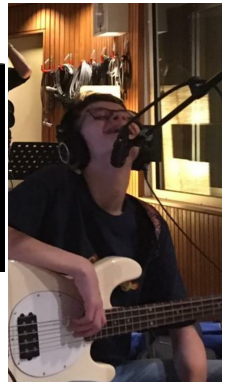

Musik

# YOU KNOW IM NO GOOD

[Link zum Song](#)

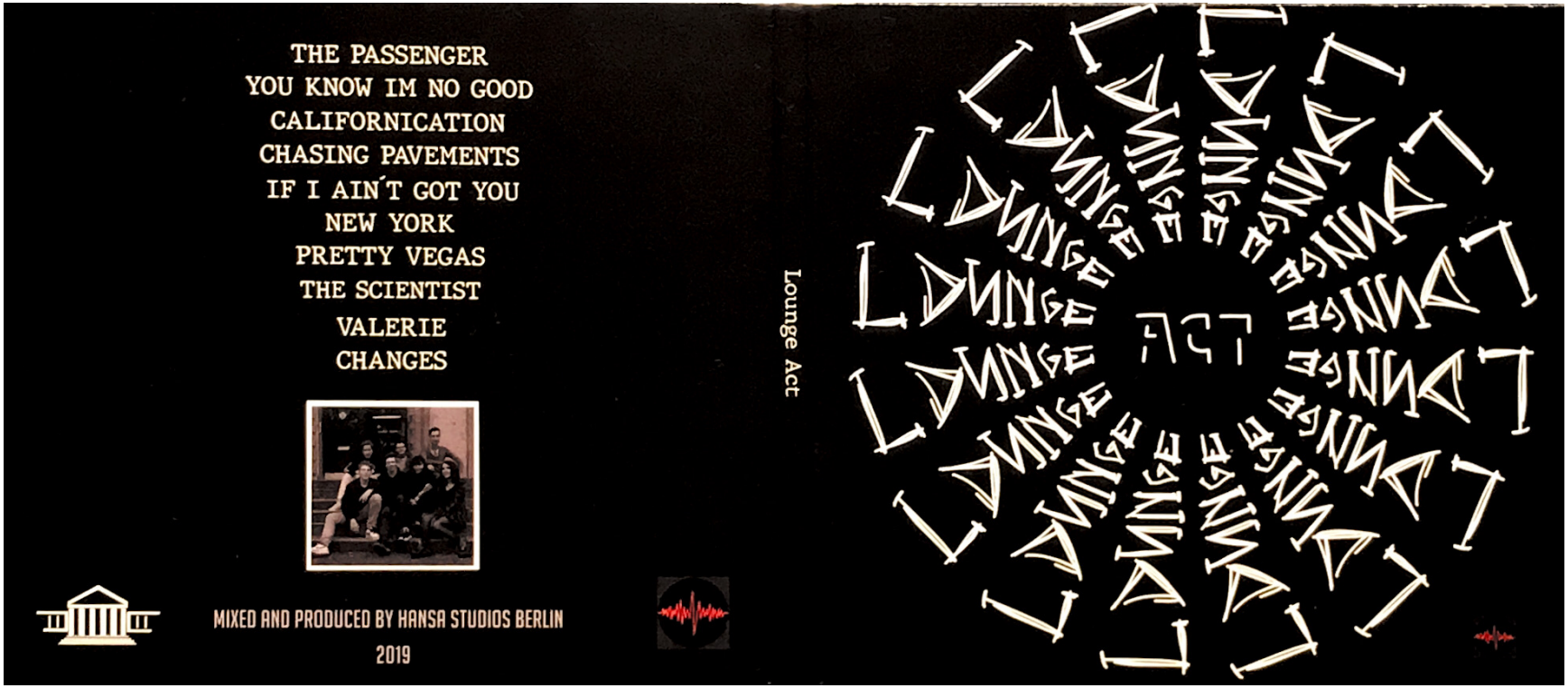

# CHASING PAVEMENTS

[Link zum Song]

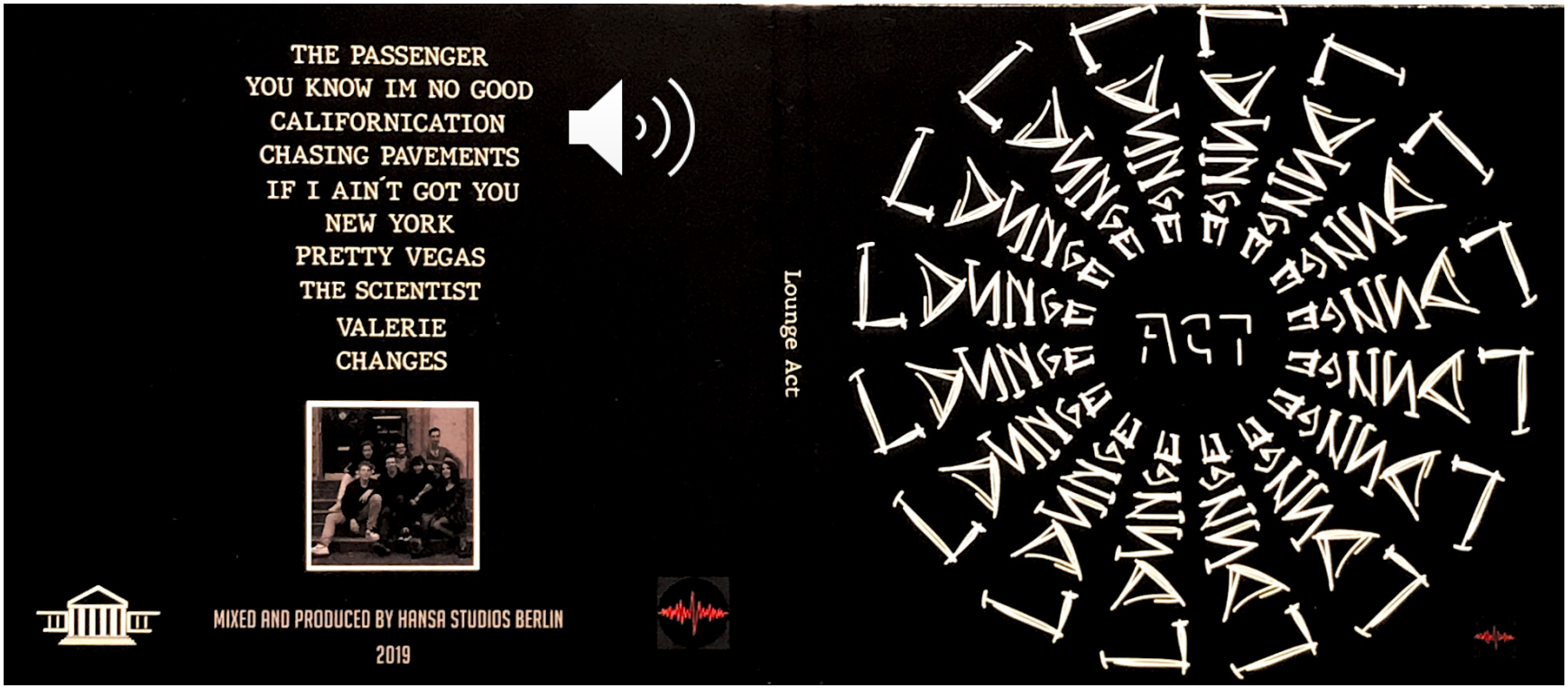

# PREETY VEGAS
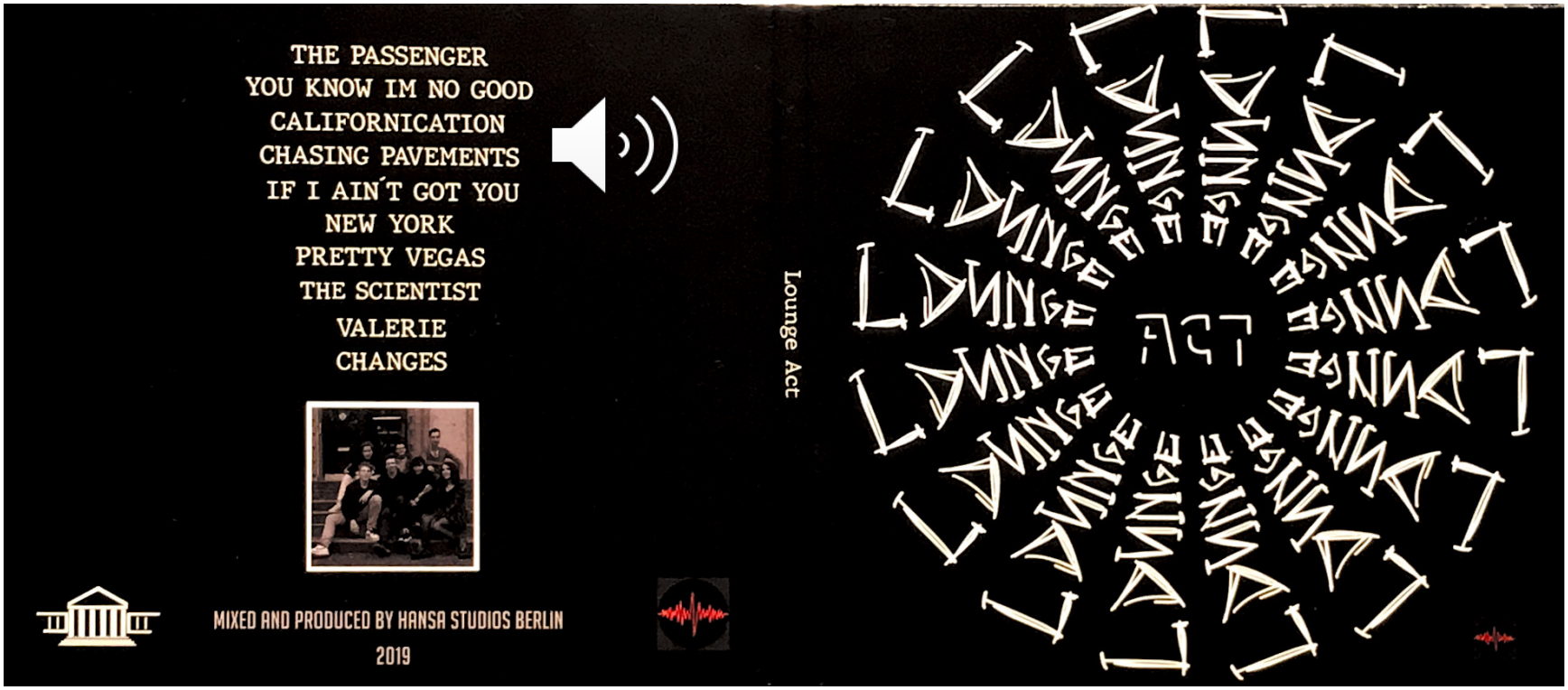
[Link zum Song]