

## **Grußwort der Ausstellungsleitung!**

*Sehr geehrte Gäste und Freund der Kleintierzucht!*

*Anlässlich unserer 57. Vereinsschau möchten wir Euch herzlich in unserem Vereinsheim, hier in Blumenthal begrüßen.*

*Wir werden Euch auch in diesem Jahr, natürlich unter den geltenden Corona Regeln, die erfolgreichsten Tiere des zurückliegenden Zuchtjahres präsentieren.*

*Wir haben eine hohe Anzahl an Tieren verschiedener Rassen zu zeigen, es sind 110 Kaninchen, 451 Geflügel und 50 Wassergeflügel.*

*Ein besonderes Dankeschön für Ihre langjährige Unterstützung sagen wir unseren Freunden, Helfern und Sponsoren, sowie an unsere Mitglieder und deren Partner für die Hilfe der der Vorbereitung und Durchführung unserer Schau.*

*Sind Fragen oder Anregungen zu unserer Schau, stehe ich Ihnen jederzeit zur Verfügung.*

*Wir wünschen Ihnen und uns viel Spaß und ein paar angenehme Stunden.*

*Liebe Grüße Ihr Kleintierzuchtverein Blumenthal!*

*Sehr  
Willkommen*



1. Vorsitzender Helmut Sperling

## **Nachruf**

Wir gedenken unserer lieben Vereinskameraden,  
der viel zu früh von uns gegangen ist.

## **Torsten Dalchow**



Dankbar werden wir uns an die schöne Zeit erinnern, in der  
Du immer voll engagiert an unserem Vereinsleben  
teilgenommen hast.

Blumenthal, im Januar 2021

## **Nachruf**

Wir gedenken unserer lieben Vereinskameraden,  
der viel zu früh von uns gegangen ist.

### **Rudolf Settmacher**



Dankbar werden wir uns an die schöne Zeit erinnern, in der  
Du immer voll engagiert an unserem Vereinsleben  
teilgenommen hast.

Blumenthal, im April 2021

# 57. Geflügel und Kaninchenschau vom

06.11. – 07.11. 2021 !

**Ausstellungsleiter:**

H. Sperling

**Stellvertreter:**

I. Kadasch

**Katalogerstellung:**

T. Fitz

M. Fitz



**Tierverkauf:**

M. Sperling

P. Spließ

M. Spließ

S. Fielitz

H. Schumacher



# Unsere Preisrichter!



**Hartmut Rilk**  
**Elke Kupka**

Krampfer  
Grieben

**Benno Westphal**  
**Dr. Hans Sching**  
**Horst Förstera**  
**Günther Westphal**  
**Wilfried Lattorff**  
**Alwin Hermann**  
**Bernd Jockel**

Krakow am See  
Groß Laasch  
Leegebruch  
Meyenburg  
Wittenberge  
Falkenhagen  
Dallgow-Döberitz



## Zeichenerklärung

<b>V</b>	=	97 Punkte	vorzüglich
<b>HV</b>	=	96 Punkte	hervorragend
<b>SG</b>	=	95 – 93 Punkte	sehr gut
<b>G</b>	=	92 – 91 Punkte	gut
<b>B</b>	=	90 Punkte	befriedigend
<b>U</b>	=	0 Punkte	ungenügend
<b>o.b</b>	=	0 Punkte	ohne Bewertung
<b>n.a</b>	=	0 Punkte	nicht anerkannt
<b>f.k</b>	=	0 Punkte	falsche Klasse

<b>LVE</b>	=	Landesverband Ehrenpreis
<b>KVE</b>	=	Kreisverband Ehrenpreis
<b>BB</b>	=	Blumenthaler Band
<b>EB</b>	=	Ehrenband
<b>EZ</b>	=	Ehrenpreis Züchterband
<b>ET</b>	=	Ehrenpreis Teller
<b>EF</b>	=	Ehrenpreis Fliese
<b>EK</b>	=	Ehrenpreis Krug
<b>EP</b>	=	Ehrenpreis Pokal
<b>E</b>	=	Ehrenpreis
<b>SE</b>	=	Sponsoren Ehrenpreis
<b>Z</b>	=	Zuschlagspreis
<b>SZK</b>	=	Sonderzuschlagskalender
<b>1,0</b>	=	männliches Tier
<b>0,1</b>	=	weibliches Tier



# Unsere Vereinsmeister im Jahr 2021



**Katrin Schönfeld**  
auf New Hampshire



**Rainer Schönfeld**  
auf Groß Chinchilla



**Jugend**



**Pia - Sophie Krause**  
auf Farbenzwerg

**Jugend**



**Justin Meyer**  
auf Zwerg Rhodeländer

**Unsere Herzlichen Glückwünsche**



# Stiftungen!

## Stiftungen, Geldbeträge, von wem, vergeben auf

SE 1	5,00 €	Marco Poschmann	Zwerg Hühner
SE 2	5,00 €	Tyra Mari Poschmann	Zwerg Hühner Jugend
SE 3	5,00 €	Janine Dwinger	Kaninchen
SE 4	4,00 €	Janine Dwinger	Geflügel Groß
SZ 1	1,00 €	Ronny Piers	Wassergeflügel



# Wir danken allen Sponsoren

Fuhrunternehmen Peter Kübeck	Bad Wilsnack
Gemeinde	Heiligengrabe
Forstbetrieb Justus Tech	Kemnitz
Gemeindeteil	Blumenthal
Brandenburger Gemüse Kontor	Fretzdorf
Repo	Pritzwalk
Tiernahrung Thomas Döring	Wittstock
Hagebaumarkt GmbH&Co.KG	Wittstock
Hagebaumarkt GmbH&Co.KG	Pritzwalk
Hagebaumarkt GmbH&Co.KG	Kyritz
WDM Draht-& Metallverarbeitung	Wolfshagen
Vermessungsbüro F.-W. Krause	Pritzwalk
Forellenhof Turbo	Blumenthal
BLUMAG Marktfrucht GmbH Teiche	Blumenthal
Spedition-Agrarhandel Fa. Sven Graefe	Blumenthal
V+R Bank	Perleberg
Metall-und Zaunbau Andre Kenzler	Blumenthal
SW Marktfrucht GmbH	Sadenbeck
BTG Einzelhandel Giesela Teut	Groß Pankow
Prignitzer Landhof Katrin Schlegel	Klein Gottschow
BHG Raiffeisen-Warengenossenschaft	Wittstock
Bauausführungen Bernd Geier	Blumenthal
AGRAVIS Raiffeisen-Markt	Pritzwalk
Nadelbäume A. Kadasch	Langnow
GbR Milchhof Jach	Sarnow
Agroforstbetrieb Frank Fege	Blumenthal
Raab Karcher Baustoffhandel	Pritzwalk
Edeka Maas	Pritzwalk







# Raiffeisen-Markt

*Wir leben Nähe!*

**B.A.R.F.**  
Jetzt neu hier im  
Raiffeisen-Markt.



# TIERNAHRUNG

BEWITAL petfood WITTSTOCK

Zootzener Damm 1  
16909 Wittstock/Dosse  
Tel. 03394 40 59 02  
Fax 03394 40 59 03  
E-Mail: wittstock@bewital.de

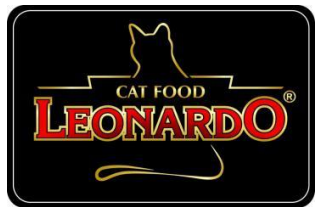
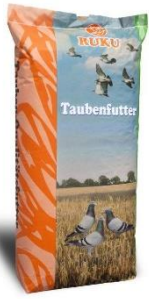



**Weihnachtsbaum  
verkauf in  
Langnow bei  
Nadelbäume  
A. Kadasch**



Brennholz  
Kaminholz

**FORSTBETRIEB**   
**JUSTUS TECH**

### **Brennholzverkauf**

Sie suchen Brennholz, ofenfertig und sauber?  
Dann sind Sie bei uns genau richtig.

- Kiefer, Eiche, Birke, Erle
- Scheitlänge 20 – 50 cm
- Stammware

### **Mobiles sägen und spalten von Holz**

Wir sägen Ihr Holz direkt im Wald oder  
bei Ihnen zu Hause.

- Spaltdruck 16 t
- max. Holzdurchmesser 45 cm
- Scheitlänge 20 – 50 cm

### **Forstbetrieb Justus Tech**

Dorfstraße Kemnitz 13  
16928 Pritzwalk

**01520 6588634**

fb-justustech@web.de



Foto: www.poco.kobler.com

**An alle Haushalte  
mit Kamin oder Ofenheizung**

# V und hv - Bewertungen

Katalognummer      Bewertung      Aussteller

---

## ***Graue Wiener wildfarben***

45      v 97,0 SZK      Max Kühling

46      v 97,0 SZK      Max Kühling

## ***Alaska .***

61      v 97,0 SZK      Karl Heinz Pardun

## ***Großschinchilla .***

25      hv 96,5      Rainer Schönfeld

27      hv 96,5      Rainer Schönfeld

28      hv 96,5      Rainer Schönfeld

31      hv 96,5      Rainer Schönfeld

32      hv 96,5      Rainer Schönfeld

## ***Thüringer .***

51      hv 96,5      ZGM Kühling

52      hv 96,5      ZGM Kühling

54      hv 96,5      Horst Schönfeld

57      hv 96,5      Horst Schönfeld

59      hv 96,5      Horst Schönfeld

## ***Alaska .***

63      hv 96,5      Karl Heinz Pardun

## ***Holländer schwarz-weiß***

65      hv 96,5      Lothar Rieske

## ***Lohkaninchen schwarz***

77      hv 96,5      Katrin Schönfeld

78      hv 96,5      Wolfgang Greve

80      hv 96,5      Wolfgang Greve

81      hv 96,5      Wolfgang Greve

# V und hv - Bewertungen

Katalognummer

Bewertung

Aussteller

---

## **Warzenenten weiß**

14 v 97 BB Albrecht Michel

## **New Hampshire goldbraun**

95 v 97 BB Schönfeld Katrin

## **Federfüssige Zwerghühner isabell-porzellanfarbig**

190 v 97 BB Schneider Anita

## **Zwerg-Australorps schwarz**

207 v 97 EB Saldsieder Marko

## **Zwerg-Welsumer rost-rebhuhnfarbig**

248 v 97 BB Schneider Thomas

## **Amsterdamer Kröpfer weiß**

299 v 97 BB Schulz Detlef

## **Arabische Trommeltaube gelb-atlasfarbig**

346 v 97 BB Sperling Helmut

## **Altenburger Trommeltaube erbsgelb (gelbfahl)**

387 v 97 LVE Kadasch Ingo

## **Warzenenten weiß**

6 hv 96 EF 1 Albrecht Michel

## **Deutsche Pekingenten weiß**

32 hv 96 EB Piers Steve

## **Smaragdenten schwarz**

47 hv 96 ET Piers Ronny

## **Orpington gelb-schwarzgesäumt**

81 hv 96 ET Volkmann Sven

## **New Hampshire goldbraun**

88 hv 96 EB Schönfeld Katrin

96 hv 96 EF 1 Schönfeld Katrin

## **Vorwerkhühner .**

120 hv 96 EP Fitz Mandy

## **Westfälische Totleger silber**

130 hv 96 ET Huber Martin

## **Lakenfelder weiß-schwarzgezeichnet**

137 hv 96 EF 1 Horn Pia

## **Federfüssige Zwerghühner gold-blauporzellanfarbig**

182 hv 96 EB Seidel Mike

## **Zwerg-Welsumer rost-rebhuhnfarbig**

262 hv 96 EK Schneider Thomas

**Zwerg-New Hampshire weiß**

278 hv 96 EF 1 Piers Steve

**Zwerg-Vorwerkhühner .**

290 hv 96 ET Fitz Tobias

**Thüringer Kröpfer weiß**

297 hv 96 ET Saldsieder Marko

**Luchstaube weißschwingig blau-weißgeschuppt**

309 hv 96 EB Schumacher Holger

**Mittelhäuser weiß**

318 hv 96 EF 1 Krause Friedrich-Wilhelm

**Deutsche Modeneser Schietti weiß**

332 hv 96 ET Saldsieder Marko

**Arabische Trommeltaube gelb-atlasfarbig**

349 hv 96 E Sperling Helmut

**Altenburger Trommeltaube schwarz**

357 hv 96 EZ 2 Sperling Helmut

**Altenburger Trommeltaube dominant rot**

367 hv 96 E Kadasch Ingo

**Altenburger Trommeltaube rotfahl**

372 hv 96 EB Kadasch Ingo

376 hv 96 SE 8 Kadasch Ingo

**Altenburger Trommeltaube erbsgelb (gelbfahl)**

395 hv 96 E Kadasch Ingo

**Kölnler Tümmeler hellgrau-dunkelgesäumt**

409 hv 96 LVE Krenz Anika

**Deutsche Zwerg-Wyandotten gold-blaugesäumt**

454 hv 96 BB Krenz Tim

**Zwerg-Rhodeländer dunkelrot**

463 hv 96 LVE Meyer Justin

**Pfautauben schwarz-gescheckt**

502 hv 96 KVE Seidel Melvin

Erstellt mit Ausstellungsprogramm



# Abteilung Kaninchen

Kat.Nr	Gr./Geschl.	Kennzchn.	Verk.Pr.	Bewertung.
--------	-------------	-----------	----------	------------

---

## Allgemeine Sparte

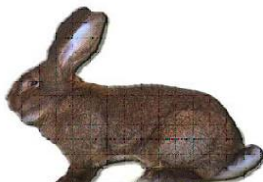

### **Deutsche Riesen wildfarben**

**Hartmut Rilke Elke Kupka**

**Fiedler Mario, Biesener Straße 3, 16909 Wittstock,  
0173/6028203**

1	Z2	1.0	D274	5.1.36	sg 8/5	
2	Z2	1.0	D274	5.1.38	sg 8/6	
3	Z2	J.1	D274	5.1.41	sg 8/5	
4	Z2	J.1	D274	5.1.42	sg 8/4	<u>1</u> 32/20 EP

**Blum Stefan, Biesener Straße 42, 16909 Biesen, 0173/6397361**

5	Z2	1.0	D274	1.1.10	sg 96,0	
6	Z2	1.0	D274	1.1.11	sg 95,0	
7	Z2	J.1	D274	1.1.7	sg 94,0	
8	Z2	J.1	D274	1.1.14	sg 94,0	<u>2</u> 379



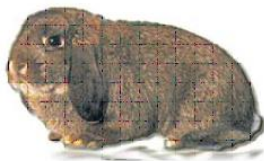

### **Deutsche Widder schwarz**

**Settmacher Jörg, Siedlung 18 a, 16909 Blumenthal,  
0172/3536151**

9	Z2	1.0	D731	1.1.14	sg 95,5		
10	Z2	J.1	D731	1.1.16	sg 94,5		
11	Z2	J.1	D731	1.1.13	sg 95,5		
12	Z2	J.1	D731	1.1.15	sg 96,0	<u>3</u>	382 SE 3
13	Z2	1.0	D731	1.1.18	sg 8/5		
14	Z2	J.1	D731	1.1.17	sg 8/5		
15	Z2	J.1	D731	1.1.20	sg 8/6		
16	Z2	J.1	D731	1.1.21	sg 8/5	<u>4</u>	32/21 ET



### **Helle Großsilber .**

**Linke Detlef, Rosenwinkler Straße 1, 16909 Grabow,  
033984/70257**

17	Z1	J.1	MJ5	4.9.19	sg 96,0		
18	Z1	1.0	D731	1.1.1	sg 95,5		
19	Z1	J.1	D731	1.1.2	sg 95,5		
20	Z1	J.1	D731	1.1.3	sg 95,5	<u>5</u>	383 EF 2
21	Z2	1.0	D731	4.1.4	sg 94,5		

Kat.Nr	Gr./Geschl.	Kennzchn.	Verk.Pr.	Bewertung.	
<b>Linke Detlef, Rosenwinkler Straße 1, 16909 Grabow, 033984/70257</b>					
22	Z2	J.1 D731	4.1.5	sg 94,5	
23	Z2	J.1 D731	4.1.6	sg 94,5	
24	Z2	J.1 D731	4.1.7	sg 94,5	<u>6</u> 378

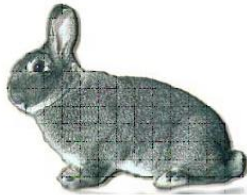

### **Großchinchilla .**

<b>Schönfeld Rainer, Hauptstraße 39, 16928 Buchholz, 03395/302107</b>					
25	Z2	1.0 D731	4.1.11	hv 96,5	
26	Z2	1.0 D731	4.1.12	sg 96,0	
27	Z2	1.0 D731	4.1.13	hv 96,5	
28	Z2	J.1 D731	4.1.16	hv 96,5	<u>7</u> 386 KVE
29	Z2	1.0 D731	3.1.2	sg 96,0	
30	Z2	1.0 D731	3.1.3	sg 96,0	
31	Z2	J.1 D731	3.1.6	hv 96,5	
32	Z2	J.1 D731	3.1.7	hv 96,5	<u>8</u> 385 EB



### **Burgunder .**

<b>Steinbach Anneliese, Rosenwinkler Straße 1, 16909 Grabow, 033984/70257</b>				
33	E	1.0 D731	5.1.1	g 93,0

Kat.Nr	Gr./Geschl.	Kennzchn.	Verk.Pr.	Bewertung.
--------	-------------	-----------	----------	------------

**Steinbach Anneliese, Rosenwinkler Straße 1, 16909 Grabow,  
033984/70257**

34	E	J.1 D731	5.1.2	nb		
----	---	----------	-------	----	--	--



### ***Blaue Wiener .***

**Volkmann Paul, Linden Straße 28, 16945 Stepenitz,  
0176/61239396**

35	Z1	1.0 DJ731	5.0.1	g 93,5		
36	Z1	1.0 DJ731	3.1.1	g 92,5		
37	Z1	1.0 DJ731	3.1.3	sg 95,5		
38	Z1	J.1 DJ731	3.1.4	nb	<u>9</u>	282
39	Z1	J.1 DJ731	5.0.4	g 93,5		
40	Z1	J.1 DJ731	3.1.5	nb		
41	Z1	1.0 DJ731	3.1.2	b 91,5		
42	Z1	J.1 DJ731	3.1.7	sg 95,0	<u>10</u>	280
43	Z1	1.0 DJ731	5.0.3	sg 95,5		

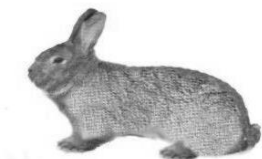

### ***Graue Wiener wildfarben***

**Kühling Max, Tonkital 10, 19348 Perleberg, 01520/7469933**

44	Z2	1.0 MJ5	2.1.5	sg 96,0		
45	Z2	1.0 MJ5	2.1.6	v 97,0 SZK		
46	Z2	1.0 MJ5	2.1.8	v 97,0 SZK		

Kat.Nr	Gr./Geschl.	Kennzchn.	Verk.Pr.	Bewertung.
<b>Kühling Max, Tonkital 10, 19348 Perleberg, 01520/7469933</b>				
47	Z2	J.1 MJ5 2.1.11	sg 96,0	<u>11</u> 386 BB
48	E	J.1 MJ5 2.1.9	sg 96,0	

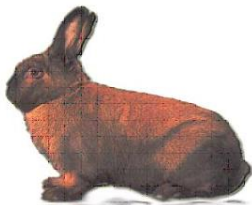

### **Thüringer .**

<b>Kühling ZGM, Tonkital 10, 19348 Perleberg, 01520/7469933</b>				
49	Z2	1.0 M5 1.1.10	45 € sg 96,0	
50	Z2	J.1 M5 1.1.11	sg 96,0	
51	Z2	J.1 M5 1.1.12	45 € hv 96,5	
52	Z2	J.1 M5 1.1.13	hv 96,5	<u>12</u> 385 EF 1
<b>Schönfeld Horst, Obere Dorfstraße 14, 16928 Groß Pankow, 033983/70486</b>				
53	Z2	1.0 D731 1.1.1	50 € sg 96,0	
54	Z2	J.1 D731 1.1.2	50 € hv 96,5	
55	Z2	J.1 D731 1.1.3	50 € sg 96,0	
56	Z2	J.1 D731 1.1.4	50 € sg 96,0	<u>13</u> 385 ET
57	Z2	1.0 D731 3.1.12	50 € hv 96,5	
58	Z2	1.0 D731 3.1.13	50 € sg 96,0	
59	Z2	J.1 D731 1.1.6	50 € hv 96,5	
60	Z2	J.1 D731 1.1.7	50 € sg 95,5	<u>14</u> 385 ET



### **Alaska .**

**Pardun Karl Heinz, Laasker Chaussee 1, 16949 Triglitz,  
033981/503205**

61	Z2	J.1	D192	3.1.11	v 97,0	SZK		
62	Z2	1.0	D192	1.1.2	sg 96,0			
63	Z2	J.1	D192	1.1.5	hv 96,5			
64	Z2	J.1	D192	3.1.7	sg 96,0		<u>15</u>	386 LVE

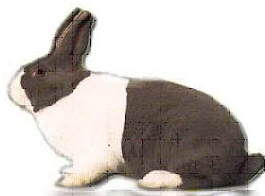

### **Holländer schwarz-weiß**

**Rieske Lothar, Meyenburger Tor 69, 16928 Pritzwalk,  
03395/304512**

65	E	1.0	D731	5.1.1	hv 96,5			
66	E	1.0	D731	5.1.2	30 €	sg 94,5		
67	E	1.0	D731	5.1.3	30 €	sg 94,5		
68	E	J.1	D731	5.1.4	30 €	nb		
69	E	J.1	D731	6.1.10	30 €	sg 95,0		

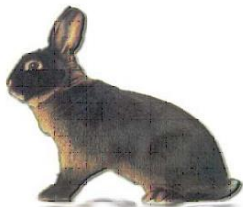

### **Lohkaninchen schwarz**

**Hadorf Helfried, Zum Windfang 7, 16909 Zaatze,  
03394441220**

70	Z2	1.0	D709	4.1.5	sg 96,0		
71	Z2	J.1	D709	4.1.6	sg 96,0		
72	Z2	J.1	D709	4.1.7	sg 96,0		
73	Z2	J.1	D709	4.1.8	sg 96,0	<u>16</u>	384 EK

**Schönfeld Katrin, Hauptstraße 39, 16928 Buchholz,  
03395/302107**

74	Z2	1.0	D731	4.1.1	sg 95,0		
75	Z2	J.1	D731	4.1.2	sg 95,5		
76	Z2	J.1	D731	4.1.3	sg 96,0		
77	Z2	J.1	D731	4.1.4	hv 96,5	<u>17</u>	383 EK

**Greve Wolfgang, Heinrich-Heine-Straße 5, 16945 Meyenburg,  
0**

78	Z2	J.1	D171	3.1.9	hv 96,5		
79	Z2	1.0	D171	4.1.19	sg 95,0		
80	Z2	J.1	D171	4.1.22	hv 96,5		
81	Z2	J.1	D171	4.1.24	hv 96,5	<u>18</u>	385 EF 1

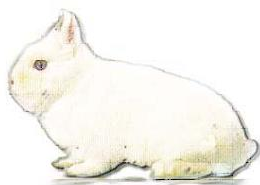

### **Hermelin Blauaugen**

**Volkmann Paul, Linden Straße 28, 16945 Stepenitz,  
0176/61239396**

82	Z2	DJ731	4.1.3	g 92,5		
83	Z2	J.1 DJ731	4.1.5	g 93,5		
84	Z2	J.1 DJ731	2.1.1	nb		
85	Z2	DJ731	2.1.2	sg 94,5	<u>19</u>	281
86	E	DJ731	4.1.4	sg 95,0		
87	E	DJ731	4.1.6	sg 95,5		



### **Farbenzwerge blau**

**Spließ Marco, Potsdamer Str. 2, 14712 Rathenow,  
0172/1790725**

88	Z2	1.0 D731	4.1.1	nb		
89	Z2	J.1 D731	4.1.2	sg 95,5		
90	Z2	J.1 D731	4.1.3	sg 94,0		
91	Z2	1.0 D731	4.1.5	nb	<u>20</u>	190
92	E	J.1 D731	4.1.4	sg 94,0		

**Krause Pia Sophie, Grabower Dorfstraße 11a, 16909  
Heiligengrabe, 0172/1895158**

93	Z2	1.0 DJ731	3.1.11	sg 95,5		
----	----	-----------	--------	---------	--	--

Kat.Nr	Gr./Geschl.	Kennzchn.	Verk.Pr.	Bewertung.
--------	-------------	-----------	----------	------------

**Krause Pia Sophie, Grabower Dorfstraße 11a, 16909  
Heiligengrabe, 0172/1895158**

94	Z2	1.0 DJ731 3.1.12	sg 96,0	
95	Z2	0.1 DJ731 1.1.1	sg 96,0	
96	Z2	0.1 DJ731 1.1.3	sg 95,5	<u>21</u> 383 EF 2
97	Z2	0.1 DJ731 3.1.10	sg 95,0	
98	Z2	1.0 DJ731 3.1.7	sg 96,0	
99	Z2	1.0 DJ731 5.1.14	sg 94,5	
100	Z2	1.0 DJ731 5.1.15	g 93,5	<u>22</u> 379
101	Z3	1.0 DJ731 3.1.4	sg 95,5	
102	Z3	0.1 DJ731 3.1.6	sg 95,0	
103	Z3	1.0 DJ731 5.1.16	sg 95,0	
104	Z3	0.1 DJ731 3.1.13	sg 95,0	<u>23</u> 381

**Spließ Nicklas, Potsdamer Straße 2, 14712 Rathenow,  
0172/1790725**

105	Z3	1.0 DJ731 2.1.1	sg 94,5	
106	Z3	0.1 DJ731 2.1.2	sg 94,5	
107	Z3	0.1 DJ731 2.1.4	sg 96,0	
108	Z3	0.1 DJ731 3.1.7	sg 95,5	<u>24</u> 381
109	E	0.1 DJ731 2.1.3	sg 95,0	
110	E	0.1 DJ731 3.1.6	sg 94,5	



# Rassegeflügelausstellung 2021

KatalogNr

Bewertung

Geschlecht Alter

Aussteller

Verkaufspr

## *Wassergeflügel, Hühner und Tauben*

### *Allgemeinschau*



### **Pommerngänse grau-gescheckt**

#### **Wilfried Lattorf**

1	sg 95 EK	1.0	jung	Albrecht Michel
2	g 92	1.0	jung	Albrecht Michel



### **Fränkische Landgänse blau**

3	sg 95 SZK	1.0	jung	Peters Remo
4	sg 94 SZK	0.1	jung	Peters Remo



### **Warzenenten weiß**

5	sg 95 Z	1.0	jung	Albrecht Michel
6	hv 96 EF 1	1.0	jung	Albrecht Michel
7	g 92	1.0	jung	Peters Remo

**Warzenenten weiß**

8	sg 93	1.0	jung	Peters Remo
9	sg 94	1.0	jung	Albrecht Michel
10	sg 93	0.1	jung	Albrecht Michel
11	g 92	0.1	jung	Albrecht Michel
12	sg 95 Z	0.1	jung	Peters Remo
13	sg 94	0.1	jung	Peters Remo
14	v 97 BB	0.1	jung	Albrecht Michel
15	sg 93	0.1	alt	Albrecht Michel
16	sg 94	0.1	alt	Albrecht Michel

**Sachsenenten blau-gelb**

17	sg 93	1.0	jung	Garbrecht Andreas
18	sg 94 SZ 1	1.0	jung	Garbrecht Andreas
19	sg 93	1.0	jung	Wolf Stefan
20	b 90	1.0	jung	Wolf Stefan
21	sg 94	1.0	jung	Garbrecht Andreas
22	sg 95 Z	1.0	jung	Garbrecht Andreas
23	g 92	1.0	jung	Wolf Stefan
24	g 91	1.0	jung	Garbrecht Andreas
25	sg 95 Z	1.0	jung	Garbrecht Andreas
26	sg 94	1.0	jung	Garbrecht Andreas
27	g 92	0.1	jung	Wolf Stefan
28	sg 94 Z	0.1	jung	Wolf Stefan
29	sg 95 Z	0.1	jung	Garbrecht Andreas

***Sachsenenten blau-gelb***

30 g 92 0.1 jung Wolf Stefan

***Deutsche Pekingenten weiß***

31 sg 94 1.0 jung Piers Steve

32 hv 96 EB 1.0 jung Piers Steve

33 g 92 0.1 jung Piers Steve

34 sg 94 Z 0.1 jung Piers Steve

***Orpingtonenten gelb***

35 sg 94 1.0 jung Piers Ronny

36 sg 94 1.0 jung Piers Ronny

37 sg 95 Z 1.0 jung Garbrecht Andreas

38 g 92 0.1 jung Garbrecht Andreas

39 sg 94 0.1 jung Garbrecht Andreas

40 sg 95 EZ 1 0.1 jung Piers Ronny

41 sg 94 0.1 jung Piers Ronny

42 sg 93 0.1 jung Garbrecht Andreas

***Streicherenten silber-wildfarbig***

43 sg 95 SZK 1.0 jung Garbrecht Andreas

***Streicherenten silber-wildfarbig***

44	sg 94	0.1	jung	Garbrecht Andreas
45	sg 93	0.1	jung	Garbrecht Andreas

***Smaragdenten schwarz***

46	sg 93	1.0	jung	Piers Ronny
47	hv 96 ET	1.0	jung	Piers Ronny
48	sg 94	0.1	jung	Piers Ronny
49	sg 94	0.1	jung	Piers Ronny

***Zwergenten grobgescheckt-wildfarbig***

50	sg 94	1.0	jung	Horn Pia	10 €
----	-------	-----	------	----------	------

***Brahma gelb-schwarzcolumbia*****Alwin Hermann**

51	sg 93	0.1	jung	Chroust Katja	
52	g 92	0.1	jung	Chroust Aimee.	
53	sg 94 Z	0.1	jung	Chroust Aimee.	
54	sg 93	0.1	jung	Chroust Katja	
55	sg 93 SZK	0.1	jung	Chroust Katja	
56	b 90	0.1	jung	Chroust Aimee.	40 €

***Brahma gelb-schwarzcolumbia***

57	g 92	0.1	jung	Chroust Aimee.	
58	leer	0.1	jung	Chroust Katja	
59	sg 94 Z	0.1	jung	Chroust Katja	40 €
60	g 91	0.1	jung	Chroust Aimee.	45 €
61	g 91	0.1	jung	Chroust Aimee.	
62	sg 95 SE4	0.1	jung	Chroust Katja	40 €
63	sg 93	0.1	jung	Chroust Katja	40 €
64	g 91	0.1	jung	Chroust Aimee.	45 €
65	sg 93 Z	0.1	jung	Chroust Aimee.	
66	g 92	0.1	jung	Chroust Katja	40 €

***Brahma gelb-blaucolumbia***

67	g 91	0.1	jung	Chroust Katja	
68	sg 94 Z	0.1	jung	Chroust Katja	
69	sg 94 Z	0.1	jung	Chroust Katja	
70	sg 94 EZ 2	0.1	jung	Chroust Aimee.	
71	sg 93	0.1	jung	Chroust Aimee.	40 €
72	b 90	0.1	jung	Chroust Katja	
73	leer	0.1	jung	Chroust Katja	
74	g 91	0.1	jung	Chroust Aimee.	40 €
75	leer	0.1	jung	Chroust Aimee.	
76	sg 94 Z	0.1	jung	Chroust Katja	40 €
77	g 91	0.1	jung	Chroust Katja	40 €



***Orpington braun-porzellanfarbig***

78	sg 94 Z	0.1	jung	Volkman Sven	30 €
----	---------	-----	------	--------------	------

***Orpington gelb-schwarzgesäumt***

79	sg 93	1.0	jung	Volkman Sven
----	-------	-----	------	--------------

80	sg 93	1.0	jung	Volkman Sven
----	-------	-----	------	--------------

81	hv 96 ET	0.1	jung	Volkman Sven
----	----------	-----	------	--------------

***Bielefelder Kennhuhn kennsperber***

82	sg 93	0.1	jung	Wolf Stefan
----	-------	-----	------	-------------

83	sg 93	0.1	jung	Wolf Stefan
----	-------	-----	------	-------------

***Marans schwarz-kupfer*****Bernd Jockel**

84	sg 94 EZ 2	1.0	jung	Goppelt Axel
----	------------	-----	------	--------------

85	u	0.1	jung	Goppelt Axel
----	---	-----	------	--------------

86	u	0.1	jung	Goppelt Axel
----	---	-----	------	--------------

***New Hampshire goldbraun*****Alwin Hermann**

87	sg 94	1.0	jung	Schönfeld Katrin
----	-------	-----	------	------------------

88	hv 96 EB	1.0	jung	Schönfeld Katrin
----	----------	-----	------	------------------

***New Hampshire goldbraun***

89	g 92	1.0	jung	Rieske Lothar	33 €
90	sg 93	1.0	jung	Rieske Lothar	33 €
91	sg 93	1.0	jung	Schönfeld Katrin	
92	sg 94 Z	1.0	jung	Schönfeld Katrin	
93	sg 93	0.1	jung	Rieske Lothar	
94	sg 93	0.1	jung	Rieske Lothar	
95	v 97 BB	0.1	jung	Schönfeld Katrin	
96	hv 96 EF 1	0.1	jung	Schönfeld Katrin	
97	sg 94	0.1	jung	Rieske Lothar	
98	sg 94 Z	0.1	jung	Rieske Lothar	

***Cemani schwarz***

99	u	1.0	jung	Chroust Sarah	30 €
100	g 91	1.0	jung	Chroust Sarah	30 €
101	u	1.0	jung	Chroust Sarah	30 €
102	sg 93	1.0	jung	Chroust Sarah	
103	sg 93	1.0	jung	Chroust Sarah	35 €
104	b 90	1.0	jung	Chroust Sarah	30 €
105	sg 94 Z	1.0	jung	Chroust Sarah	30 €
106	u	1.0	jung	Chroust Sarah	30 €
107	g 91	0.1	jung	Chroust Sarah	45 €
108	sg 93	0.1	jung	Chroust Sarah	
109	sg 93	0.1	jung	Chroust Sarah	45 €
110	sg 95 EP	0.1	jung	Chroust Sarah	

***Cemani schwarz***

111	g 91	0.1	jung	Chroust Sarah	45 €
112	sg 93	0.1	jung	Chroust Sarah	40 €
113	sg 93	0.1	jung	Chroust Sarah	

***Vorwerkhühner .***

114	g 91	1.0	jung	Fitz Mandy	
115	sg 93	1.0	jung	Fitz Mandy	
116	sg 94 Z	1.0	jung	Fitz Mandy	
117	sg 93	0.1	jung	Fitz Mandy	
118	sg 94 SZK	0.1	jung	Fitz Mandy	
119	sg 95 EK	0.1	jung	Fitz Mandy	
120	hv 96 EP	0.1	jung	Fitz Mandy	
121	sg 93	0.1	jung	Fitz Mandy	

***Deutsche Sperber gesperbert*****Bernd Jockel**

122	sg 94 Z	1.0	jung	Fielitz Sven	
123	sg 93	1.0	jung	Fielitz Sven	
124	sg 95 EK	1.0	jung	Fielitz Sven	
125	g 92	0.1	jung	Fielitz Sven	
126	u	0.1	jung	Fielitz Sven	
127	sg 94	0.1	jung	Fielitz Sven	





### ***Westfälische Totleger silber***

128	sg 93	1.0	jung	Huber Martin
129	sg 94 Z	1.0	jung	Huber Martin
130	hv 96 ET	1.0	jung	Huber Martin
131	g 92	0.1	jung	Huber Martin

### ***Westfälische Totleger gold***

132	g 92	1.0	jung	Huber Sina
133	sg 94 Z	0.1	jung	Huber Sina



### ***Lakenfelder weiß-schwarzgezeichnet***

134	sg 94 Z	1.0	jung	Horn Pia	
135	g 91	1.0	jung	Horn Pia	
136	sg 93	1.0	jung	Horn Pia	
137	hv 96 EF 1	1.0	jung	Horn Pia	
138	b 90	0.1	jung	Horn Pia	25 €
139	g 92	0.1	jung	Horn Pia	25 €
140	b 90	0.1	jung	Horn Pia	25 €
141	g 92	0.1	jung	Horn Pia	25 €
142	g 92	0.1	jung	Horn Pia	25 €



### **Zwerg-Cochin gelb**

143 u 1.0 jung Poschmann Marco

### **Zwerg-Cochin perlgrau**

144 g 92 1.0 jung Poschmann Marco

145 g 91 1.0 jung Poschmann Marco

146 g 92 0.1 jung Poschmann Marco

147 g 92 0.1 jung Poschmann Marco

### **Zwerg-Cochin birkenfarbig**

148 sg 95 EZ 1 1.0 jung Poschmann Marco

149 sg 94 Z 1.0 jung Poschmann Marco

150 g 92 0.1 jung Poschmann Marco

151 b 90 0.1 jung Poschmann Marco

### **Zwerg-Cochin gelb-schwarzcolumbia**

152 u 1.0 jung Poschmann Marco

153 u 1.0 jung Poschmann Marco

154 u 1.0 jung Poschmann Marco

155 u 1.0 jung Poschmann Marco

156 leer 0.1 jung Poschmann Marco

157 o.B. 0.1 jung Poschmann Marco



### **Sebright silber-schwarzgesäumt**

158 sg 94 Z 1.0 jung Chroust Katja

**Sebright silber-schwarzgesäumt**

159	sg 94	1.0	jung	Chroust Katja	
160	u	1.0	jung	Chroust Katja	25 €
161	g 92	1.0	jung	Chroust Katja	25 €
162	sg 95 EZ 1	1.0	alt	Chroust Katja	15 €
163	sg 94 Z	0.1	jung	Garbrecht Andreas	
164	sg 94	0.1	jung	Garbrecht Andreas	
165	sg 94	0.1	jung	Chroust Katja	
166	sg 95 SZK	0.1	jung	Chroust Katja	
167	sg 94	0.1	jung	Garbrecht Andreas	
168	g 91	0.1	jung	Garbrecht Andreas	
169	b 90	0.1	jung	Chroust Katja	
170	o.B.	0.1	jung	Chroust Katja	30 €
171	sg 93	0.1	jung	Garbrecht Andreas	
172	sg 95 EZ 2	0.1	jung	Garbrecht Andreas	
173	sg 94	0.1	jung	Garbrecht Andreas	
174	sg 95 EF 2	0.1	jung	Garbrecht Andreas	
175	sg 94 Z	0.1	jung	Garbrecht Andreas	
176	g 91	0.1	alt	Garbrecht Andreas	
177	sg 94	0.1	alt	Chroust Katja	30 €
178	sg 94 SZK	0.1	alt	Chroust Katja	

**Federfüssige Zwerghühner gold-blauporzellanfarbig**

179	sg 94	1.0	jung	Seidel Mike	
180	sg 95 EP	1.0	jung	Seidel Mike	

**Federfüssige Zwerghühner gold-blauporzellanfarbig**

181	b 90	0.1	jung	Seidel Mike
182	hv 96 EB	0.1	jung	Seidel Mike
183	sg 94	0.1	jung	Seidel Mike
184	b 90	0.1	jung	Seidel Mike
185	sg 95 Z	0.1	jung	Seidel Mike
186	sg 94	0.1	jung	Seidel Mike
187	g 91	0.1	jung	Seidel Mike

**Federfüssige Zwerghühner isabell-porzellanfarbig**

188	sg 94 Z	1.0	jung	Schneider Anita
189	sg 94	0.1	jung	Schneider Anita
190	v 97 BB	0.1	jung	Schneider Anita
191	sg 94	0.1	jung	Schneider Anita

**Federfüssige Zwerghühner zitron-porzellanfarbig**

192	sg 94	0.1	jung	Schneider Anita
-----	-------	-----	------	-----------------

**Federfüssige Zwerghühner gelb mit weißen Tupfen**

193	sg 94 Z	1.0	jung	Görn Stephan
194	sg 93	0.1	jung	Görn Stephan
195	sg 95 EP	0.1	jung	Görn Stephan

**Holländische Zwerghühner gold-weizenfarbig****Günther Westphal**

196	g 91	1.0	jung	Krenz Nick
197	g 92	1.0	jung	Krenz Nick
198	g 91	1.0	jung	Krenz Nick

## **Holländische Zwerghühner gold-weizenfarbig**

199	g 91	0.1	jung	Krenz Nick
200	sg 93	0.1	jung	Krenz Nick
201	sg 93 SE 1	0.1	jung	Krenz Nick
202	sg 93 Z	0.1	jung	Krenz Nick
203	b 90	0.1	jung	Krenz Nick
204	b 90	0.1	jung	Krenz Nick
205	sg 93 Z	0.1	jung	Krenz Nick



## **Zwerg-Australorps schwarz**

206	sg 94	1.0	jung	Saldsieder Marko
207	v 97 EB	1.0	jung	Saldsieder Marko
208	o.B.	1.0	jung	Tröger Torsten
209	g 92	1.0	jung	Piers Steve
210	sg 94 Z	1.0	jung	Saldsieder Marko
211	g 91	0.1	jung	Tröger Torsten
212	b 90	0.1	jung	Tröger Torsten
213	g 92	0.1	jung	Piers Steve
214	sg 94 Z	0.1	jung	Piers Steve
215	o.B.	0.1	jung	Tröger Torsten
216	g 92	0.1	jung	Tröger Torsten
217	sg 95 EP	0.1	jung	Piers Steve



***Bielefelder Zwerg-Kennhühner silber-kennsperber***

218	g 91	1.0	jung	Wolf Stefan
219	sg 94 Z	0.1	jung	Wolf Stefan
220	sg 93	0.1	jung	Wolf Stefan

***Deutsche Zwerg-Wyandotten silber-schwarzgesäumt*****Horst Förstera**

221	g 92	1.0	jung	Gohlke Christian	15 €
222	sg 93 Z	1.0	jung	Gohlke Christian	15 €
223	g 92	1.0	alt	Tröger Torsten	
224	sg 94 EZ 1	0.1	jung	Gohlke Christian	
225	sg 93	0.1	jung	Gohlke Christian	
226	g 91	0.1	alt	Tröger Torsten	
227	o.B.	0.1	alt	Tröger Torsten	
228	g 91	0.1	alt	Tröger Torsten	

***Deutsche Zwerg-Wyandotten gelb-schwarzgesäumt***

229	sg 93	1.0	jung	Gohlke Christian	15 €
230	g 91	1.0	jung	Gohlke Christian	15 €
231	sg 93 Z	0.1	jung	Gohlke Christian	
232	sg 93	0.1	jung	Gohlke Christian	

***Deutsche Zwerg-Wyandotten gelb***

233	sg 94	1.0	jung	Gohlke Christian
234	sg 94 EF 1	0.1	jung	Gohlke Christian
235	sg 93	0.1	jung	Gohlke Christian
236	sg 94 Z	0.1	jung	Gohlke Christian

**Deutsche Zwerg-Wyandotten lachsfarbig**

237	sg 93	1.0	jung	Pethke Andre
238	sg 94 Z	1.0	jung	Pethke Andre
239	g 91	0.1	jung	Pethke Andre
240	sg 94 ET	0.1	jung	Pethke Andre
241	sg 94	0.1	jung	Pethke Andre

**Deutsche Zwerg-Wyandotten gelb-schwarzcolumbia**

242	sg 95 EB	1.0	jung	Pethke Andre
243	sg 94 SZK	1.0	jung	Pethke Andre
244	sg 93	0.1	jung	Pethke Andre
245	sg 93	0.1	jung	Pethke Andre
246	sg 93	0.1	jung	Pethke Andre

**Zwerg-Welsumer rost-rebhuhnfarbig****Günther Westphal**

247	sg 93	1.0	jung	Schneider Thomas
248	v 97 BB	1.0	jung	Schneider Thomas
249	g 91	1.0	jung	Meyer Mirko
250	g 92	1.0	jung	Meyer Mirko
251	sg 94	1.0	jung	Schönfeld Katrin
252	sg 94 Z	1.0	jung	Schönfeld Katrin
253	g 92	1.0	jung	Schneider Thomas
254	sg 95 Z	1.0	jung	Schneider Thomas
255	sg 94	1.0	jung	Meyer Mirko
256	sg 93	1.0	jung	Meyer Mirko

**Zwerg-Welsumer rost-rebhuhnfarbig**

257	sg 94	1.0	jung	Schönfeld Katrin
258	sg 95 EP	1.0	jung	Schönfeld Katrin
259	sg 94	1.0	jung	Schneider Thomas
260	sg 95 Z	0.1	jung	Schönfeld Katrin
261	sg 93	0.1	jung	Schönfeld Katrin
262	hv 96 EK	0.1	jung	Schneider Thomas
263	g 91	0.1	jung	Schneider Thomas
264	g 92	1.0	jung	Meyer Mirko
265	sg 93	0.1	jung	Schönfeld Katrin
266	sg 94 SZK	0.1	jung	Schönfeld Katrin
267	g 92	0.1	jung	Schneider Thomas

**Zwerg-Welsumer orangefarbig**

268	sg 94 Z	1.0	jung	Albrecht Steffi
269	sg 95 EZ 1	1.0	jung	Albrecht Steffi
270	g 92	1.0	jung	Albrecht Steffi
271	sg 93	1.0	jung	Albrecht Steffi
272	sg 93	0.1	jung	Albrecht Steffi
273	g 91	0.1	jung	Albrecht Steffi
274	sg 94 SZK	0.1	jung	Albrecht Steffi
275	sg 94 EZ 2	0.1	jung	Albrecht Steffi

**Zwerg-New Hampshire goldbraun**

276	g 91	0.1	jung	Wolf Stefan
277	sg 94 Z	0.1	jung	Wolf Stefan



### **Zwerg-New Hampshire weiß**

278	hv 96 EF 1	1.0	jung	Piers Steve
279	sg 94	0.1	jung	Piers Steve
280	sg 93	0.1	jung	Piers Steve
281	sg 93	0.1	jung	Piers Steve



### **Zwerg-Vorwerkhühner .**

282	sg 94 Z	1.0	jung	Fitz Tobias
283	sg 93	1.0	jung	Fitz Tobias
284	sg 95 EF 2	1.0	jung	Fitz Tobias
285	sg 94 Z	0.1	jung	Fitz Tobias
286	sg 95 SZK	0.1	jung	Fitz Tobias
287	g 92	0.1	jung	Fitz Tobias
288	sg 94	0.1	jung	Fitz Tobias
289	sg 94	0.1	jung	Fitz Tobias
290	hv 96 ET	0.1	jung	Fitz Tobias



### **Zwerg-Rheinländer blau-gesäumt**

291	sg 93 Z	1.0	jung	Huber Martin
292	leer	1.0	jung	Huber Martin
293	g 92	0.1	jung	Huber Martin
294	g 92	0.1	jung	Huber Martin



### ***Thüringer Kröpfer weiß***

**Dr. Hans Schingen**

295	sg 95 Z	1.0	jung	Saldsieder Marko
296	sg 94	1.0	jung	Saldsieder Marko
297	hv 96 ET	0.1	jung	Saldsieder Marko
298	sg 93	0.1	jung	Saldsieder Marko



### ***Amsterdamer Kröpfer weiß***

299	v 97 BB	1.0	jung	Schulz Detlef
300	sg 94 Z	1.0	jung	Schulz Detlef
301	sg 94	1.0	jung	Schulz Detlef
302	g 92	1.0	jung	Schulz Detlef
303	sg 93	0.1	jung	Schulz Detlef



### ***Texaner kennfarbig dunkel***

304	sg 94 Z	1.0	jung	Garbrecht Andreas
305	g 92	1.0	alt	Garbrecht Andreas

### ***Texaner schwarz (0.1)***

306	b 90	0.1	alt	Garbrecht Andreas
-----	------	-----	-----	-------------------

***Texaner blau mit Binden (0.1)***

307 sg 94 0.1 jung Garbrecht Andreas

***Luchstaube weißschwingig blau-weißgeschuppt***

308 sg 94 1.0 jung Schumacher Holger

309 hv 96 EB 1.0 alt Schumacher Holger

310 sg 93 1.0 jung Schumacher Holger

311 sg 94 Z 0.1 alt Schumacher Holger

312 sg 93 0.1 alt Schumacher Holger

313 sg 95 Z 0.1 alt Schumacher Holger

***Mittelhäuser weiß*****Benno Westphal**

314 sg 94 SZK 1.0 jung Krause Friedrich-Wilhelm

315 sg 95 Z 1.0 jung Krause Friedrich-Wilhelm

316 sg 93 0.1 jung Krause Friedrich-Wilhelm

317 o.B. 0.1 jung Krause Friedrich-Wilhelm

318 hv 96 EF 1 0.1 alt Krause Friedrich-Wilhelm



***Giant Homer blau mit schwarzen Binden*****Dr. Hans Schingen**

319	sg 93	1.0	jung	Garbrecht Klaus
320	g 92	1.0	jung	Garbrecht Klaus
321	g 92	0.1	jung	Garbrecht Klaus

***Giant Homer schwarz***

322	g 91	1.0	jung	Garbrecht Klaus
323	sg 93 Z	1.0	jung	Garbrecht Klaus
324	sg 94 EZ 2	1.0	jung	Garbrecht Klaus
325	g 92	0.1	jung	Garbrecht Klaus
326	g 91	0.1	jung	Garbrecht Klaus

***Giant Homer weiß***

327	g 91	1.0	jung	Garbrecht Klaus
328	sg 93 Z	1.0	jung	Garbrecht Klaus
329	g 91	0.1	jung	Garbrecht Klaus
330	g 92	0.1	jung	Garbrecht Klaus

***Deutsche Modeneser Schietti weiß*****Benno Westphal**

331	sg 94 Z	1.0	jung	Saldsieder Marko
332	hv 96 ET	1.0	jung	Saldsieder Marko
333	b 90	0.1	jung	Saldsieder Marko
334	sg 93	0.1	jung	Saldsieder Marko



### ***Gimpeltaube Kupfergimpel Schwarzflügel***

335	sg 94 Z	1.0	jung	Hadorf Helmfried
336	sg 95 EZ 1	1.0	jung	Hadorf Helmfried
337	g 91	1.0	alt	Hadorf Helmfried
338	b 90	0.1	jung	Hadorf Helmfried
339	sg 93	0.1	jung	Hadorf Helmfried
340	b 90	0.1	alt	Hadorf Helmfried



### ***Arabische Trommeltaube gelb-atlasfarbig***

341	sg 95 Z	1.0	jung	Sperling Helmut
342	sg 94	1.0	alt	Sperling Helmut
343	sg 94 SZK	1.0	alt	Sperling Helmut
344	sg 93	1.0	alt	Sperling Helmut
345	sg 93	0.1	jung	Sperling Helmut
346	v 97 BB	0.1	jung	Sperling Helmut
347	g 91	0.1	jung	Sperling Helmut
348	sg 95 Z	1.0	alt	Sperling Helmut
349	hv 96 E	1.0	alt	Sperling Helmut
350	sg 94	0.1	alt	Sperling Helmut
351	sg 93	0.1	alt	Sperling Helmut



### ***Altenburger Trommeltaube schwarz***

352	sg 93	1.0	jung	Sperling Helmut
353	o.B.	1.0	jung	Sperling Helmut
354	sg 93	1.0	jung	Sperling Helmut
355	sg 95 Z	1.0	alt	Sperling Helmut
356	sg 94	0.1	jung	Sperling Helmut
357	hv 96 EZ 2	0.1	jung	Sperling Helmut
358	sg 93	0.1	jung	Sperling Helmut
359	o.B.	0.1	alt	Sperling Helmut

### ***Altenburger Trommeltaube dominant rot***

360	b 90	1.0	jung	Kadasch Ingo
361	sg 94	1.0	alt	Kadasch Ingo
362	sg 93	1.0	alt	Kadasch Ingo
363	sg 95 Z	1.0	alt	Kadasch Ingo
364	sg 94 Z	1.0	jung	Kadasch Ingo
365	sg 94	0.1	jung	Kadasch Ingo
366	sg 93	0.1	jung	Kadasch Ingo
367	hv 96 E	0.1	jung	Kadasch Ingo
368	sg 93	0.1	jung	Kadasch Ingo
369	sg 93	0.1	jung	Kadasch Ingo

### ***Altenburger Trommeltaube rotfahl***

370	sg 93	1.0	jung	Kadasch Ingo
371	sg 95 Z	1.0	jung	Kadasch Ingo
372	hv 96 EB	1.0	alt	Kadasch Ingo

***Altenburger Trommeltaube rotfahl***

373	sg 95 Z	1.0	alt	Kadasch Ingo
374	sg 94	0.1	jung	Kadasch Ingo
375	sg 94	0.1	jung	Kadasch Ingo
376	hv 96 SE 8	0.1	jung	Kadasch Ingo
377	sg 94	0.1	jung	Kadasch Ingo
378	sg 93	0.1	jung	Kadasch Ingo
379	sg 93	0.1	jung	Kadasch Ingo

***Altenburger Trommeltaube erbsgelb (gelbfahl)***

380	sg 93	1.0	jung	Kadasch Ingo
381	sg 93	1.0	jung	Kadasch Ingo
382	sg 95 Z	1.0	jung	Kadasch Ingo
383	sg 94	1.0	jung	Kadasch Ingo
384	g 91	1.0	alt	Kadasch Ingo
385	sg 94 Z	1.0	alt	Kadasch Ingo
386	sg 94	1.0	alt	Kadasch Ingo
387	v 97 LVE	1.0	alt	Kadasch Ingo
388	sg 94	0.1	jung	Kadasch Ingo
389	g 91	0.1	jung	Kadasch Ingo
390	sg 95 Z	0.1	jung	Kadasch Ingo
391	sg 94	0.1	jung	Kadasch Ingo
392	sg 93	0.1	jung	Kadasch Ingo
393	sg 94 SZK	0.1	jung	Kadasch Ingo
394	sg 94	0.1	alt	Kadasch Ingo
395	hv 96 E	0.1	alt	Kadasch Ingo



### ***Pfautauben blau ohne Binden***

**Dr. Hans Schingen**

396 o.B. 0.1 jung Seidel Mike

397 b 90 0.1 jung Seidel Mike

### ***Pfautauben blau-schimmel***

398 sg 94 SZK 1.0 jung Seidel Mike

399 sg 94 0.1 jung Seidel Mike

400 sg 93 0.1 jung Seidel Mike

401 sg 93 0.1 jung Seidel Mike

402 leer 0.1 jung Seidel Mike

403 sg 95 EP 0.1 alt Seidel Mike



### ***Kölner Tümmeler schwarz***

**Alwin Hermann**

404 sg 94 1.0 jung Krenz Anika

405 sg 93 1.0 jung Krenz Anika

406 sg 95 EF 2 0.1 jung Krenz Anika

407 sg 93 0.1 jung Krenz Anika

408 sg 93 0.1 jung Krenz Anika

### ***Kölner Tümmeler hellgrau-dunkelgesäumt***

409 hv 96 LVE 0.1 jung Krenz Anika

410 sg 93 1.0 jung Krenz Anika



***Kölner Tümmler hellgrau-dunkelgesäumt***

411	sg 94 SZK	0.1	jung	Krenz Anika
412	sg 94	0.1	jung	Krenz Anika
413	sg 95 EZ 1	0.1	jung	Krenz Anika

***Deutscher Schautippler kupfer*****Wilfried Lattorf**

414	sg 94	1.0	jung	Garbrecht Andreas
415	sg 94	0.1	jung	Garbrecht Andreas
416	sg 95 Z	0.1	jung	Garbrecht Andreas

***Deutscher Schautippler kupfer-getigert***

417	sg 94	1.0	jung	Garbrecht Andreas
418	g 91	0.1	jung	Garbrecht Andreas
419	sg 95 EZ 2	0.1	jung	Garbrecht Andreas
420	leer	0.1	alt	..

*Jugendabteilung***Zwerg-Cochin gelb****Horst Förstera**

421	sg 93	1.0	jung	Poschmann Tyra Mari
422	sg 93	1.0	jung	Poschmann Tyra Mari
423	sg 93	1.0	jung	Poschmann Tyra Mari
424	sg 94 Z	1.0	jung	Poschmann Tyra Mari
425	b 90	1.0	jung	Poschmann Tyra Mari
426	b 90	1.0	jung	Poschmann Tyra Mari
427	g 91	0.1	jung	Poschmann Tyra Mari
428	sg 94 EF 2	0.1	jung	Poschmann Tyra Mari
429	g 92	0.1	jung	Poschmann Tyra Mari

**Zwerg-Cochin schwarz**

430	u	1.0	jung	Poschmann Tyra Mari
431	sg 93 Z	1.0	jung	Poschmann Tyra Mari

**Sebright silber-schwarzgesäumt**

432	b 90	1.0	jung	Chroust Aimee	25 €
433	sg 93 EP	1.0	jung	Chroust Aimee	
434	b 90	1.0	jung	Chroust Aimee	25 €
435	g 91	0.1	jung	Chroust Aimee	
436	g 92	0.1	jung	Chroust Aimee	

**Sebright silber-schwarzgesäumt**

437	g 92	0.1	jung	Chroust Aimee
438	g 91	0.1	jung	Chroust Aimee

**Deutsche Zwerg-Wyandotten silberfarbig-gebändert**

439	g 92	1.0	jung	Krenz Leon
440	u	1.0	jung	Krenz Leon
441	sg 94 SE 2	1.0	jung	Krenz Leon
442	sg 93	1.0	jung	Krenz Leon
443	sg 94 SZK	0.1	jung	Krenz Leon
444	sg 93	0.1	jung	Krenz Leon
445	sg 93	0.1	jung	Krenz Leon
446	sg 94 EK	0.1	jung	Krenz Leon
447	sg 93	0.1	jung	Krenz Leon
448	sg 94 SZK	0.1	jung	Krenz Leon

**Deutsche Zwerg-Wyandotten gold-blaugesäumt**

449	leer	1.0	jung	Krenz Tim
450	g 91	1.0	jung	Krenz Tim
451	sg 95 EZ 2	0.1	jung	Krenz Tim
452	sg 93	0.1	jung	Krenz Tim
453	g 92	0.1	jung	Krenz Tim
454	hv 96 BB	0.1	jung	Krenz Tim
455	sg 93	0.1	jung	Krenz Tim
456	sg 94 Z	0.1	jung	Krenz Tim
457	sg 95 Z	0.1	jung	Krenz Tim

**Deutsche Zwerg-Wyandotten gold-blaugesäumt**

458 g 91 0.1 jung Krenz Tim

**Zwerg-Rhodeländer dunkelrot**

459 sg 93 1.0 jung Meyer Justin

460 sg 93 1.0 jung Meyer Justin

461 sg 94 1.0 jung Meyer Justin

462 sg 95 Z 0.1 jung Meyer Justin

463 hv 96 LVE 0.1 jung Meyer Justin

464 sg 95 Z 0.1 jung Meyer Justin

465 sg 94 0.1 jung Meyer Justin

466 sg 94 SZK 0.1 jung Meyer Justin

467 g 91 0.1 jung Meyer Justin

468 sg 93 0.1 jung Meyer Justin

**Luchstaube weißschwingig schwarz-weiß-geschuppt**

**Dr. Hans Schingen**

469 sg 93 SZK 1.0 jung Krenz Tim

470 g 91 1.0 jung Krenz Tim

471 sg 93 1.0 jung Krenz Tim

472 sg 95 EF 1 1.0 jung Krenz Tim

473 g 92 0.1 jung Krenz Tim

474 g 92 0.1 jung Krenz Tim

***Luchstaube weißschwingig schwarz-weiß-geschuppt***

475 g 91 0.1 jung Krenz Tim

476 sg 94 Z 0.1 jung Krenz Tim

***Luchstaube farbschwingig schwarz-weißgeschuppt***

477 sg 93 1.0 alt Krenz Leon

478 g 91 1.0 alt Krenz Leon

479 sg 94 0.1 jung Krenz Leon

480 sg 94 Z 0.1 alt Krenz Leon

481 sg 95 EK 0.1 alt Krenz Leon

***Luchstaube weißschwingig rot-weiß-geschuppt***

482 g 91 1.0 jung Krenz Leon

483 sg 94 EZ 1 0.1 jung Krenz Leon

484 g 92 0.1 jung Krenz Leon

***Coburger Lerche silber ohne Binden***

485 g 92 1.0 jung Krause Pia Sophie

486 sg 93 Z 0.1 jung Krause Pia Sophie

***Mittelhäuser weiß***

487 sg 93 SZK 1.0 jung Volkmann Paul

488 g 92 1.0 jung Volkmann Paul

489 g 92 1.0 jung Volkmann Paul

490 g 91 0.1 jung Volkmann Paul

**Mittelhäuser weiß**

491	sg 95 EF 2	0.1	jung	Volkmann Paul
492	sg 94 Z	0.1	jung	Volkmann Paul
493	sg 93	0.1	alt	Volkmann Paul

**Altenburger Trommeltaube schwarz**

494	sg 94 EP	1.0	alt	Seidel Melvin
495	g 91	0.1	jung	Seidel Melvin
496	g 92	0.1	jung	Seidel Melvin
497	g 92	0.1	jung	Seidel Melvin

**Altenburger Trommeltaube schwarz-gescheckt**

498	g 92	1.0	jung	Seidel Melvin
499	sg 93 Z	0.1	jung	Seidel Melvin

**Pfautauben schwarz-gescheckt**

500	sg 94	1.0	alt	Seidel Melvin
501	sg 93	0.1	jung	Seidel Melvin
502	hv 96 KVE	0.1	alt	Seidel Melvin

# Aussteller Rassekaninchen

## B

Blum Stefan Biesener Straße 42 16909 Biesen 0173/6397361

## F

Fiedler Mario Biesener Straße 3 16909 Wittstock 0173/6028203

## G

Greve Wolfgang Heinrich-Heine-Straße 5 16945 Meyenburg

## H

Hadorf Helmfried Zum Windfang 7 16909 Zaatzke 03394/441220

## K

Kühling ZGM Tonkital 10 19348 Perleberg 01520/7469933

## L

Linke Detlef Rosenwinkler Straße 1 16909 Grabow 033984/70257

## P

Pardun Karl Heinz Laasker Chaussee 1 16949 Triglitz 033981/503205

## R

Rieske Lothar Meyenburger Tor 69 16928 Pritzwalk 03395/304512

## S

Schönfeld Horst Obere Dorfstraße 14 16928 Groß Pankow 033983/70486

Schönfeld Rainer Hauptstraße 39 16928 Buchholz 03395/302107

Schönfeld Katrin Hauptstraße 39 16928 Buchholz 03395/302107

Settmacher Jörg Siedlung 18a 16909 Blumenthal 0172/3536151

Spließ Marco Potsdamer Straße 2 14712 Rathenow 0172/1790725

Steinbach Anneliese Rosenwinkler Straße 1 16909 Grabow 033984/70257

## ***Jugendschau***

### **K**

Krause Pia Sophie Grabower Dorfstraße 11a 16909 Heiligengrabe  
0172/1895158

Kühling Max Tonkital 10 19348 Perleberg 01520/7469933

### **S**

Spließ Nicklas Potsdamer Straße 2 14712 Rathenow 0172/1790725

### **V**

Volkmann Paul Lindenstraße 28 16945 Stepenitz 0176/61239396



# Aussteller

## Allgemeine Sparte

### A

Albrecht Steffi Dudel 3 16909 Wittstock 0171/7549769

### C

Chroust Katja Am See 8 39524 Kamern 0172/3261142

Chroust Sarah Hunnberg 1 39524 Kamern 0172/3243741

### F

Fielitz Sven Dorfstraße Kemnitz 4 16928 Pritzwalk 0162/3474533

Fitz Mandy Sadenbecker Straße 3 16928 Neu Krüssow 0173/8843725

Fitz Tobias Sadenbecker Straße 3 16928 Neu Krüssow 0173/8843725

### G

Garbrecht Andreas Straßburger Straße 16928 Pritzwalk

Garbrecht Klaus Straßburger Straße 23 16928 Pritzwalk 01522/5953116

Gohlke Christian Alte Lindenstraße 6 19376 Marnitz 0151/14326352

### G

Goppelt Axel Kniep 16 16928 Sadenbeck 0175/1559652

Görn Stephan Schmarsower Straße 13 16949 Schmarsow 0152/22031434

### H

Hadorf Helfried Zum Windfang 7 16909 Zaatzke 03394/441220

Huber Martin Dorfstraße Kemnitz 57 b 16928 Pritzwalk

Huber Sina Dorfstraße Kemnitz 57 b 16928 Pritzwalk

### K

Kadasch Ingo Langnower Ausbau 2 16928 Groß Pankow 033984/704227

Krause Friedrich-Wilhelm Blumenthaler Straße 6 16909 Grabow  
0172/1895158

Krenz Anika Ackerfelder Dorfstraße 16909 Wittstock 0162/2388053

Krenz Nick Ackerfelder Dorfstraße 3a 16909 Wittstock 0162/2388053

## **M**

Meyer Mirko Seeweg 1 16845 Dreetz 033970/518595

## **P**

Peters Remo Zum Burghof 22 16909 Horst 033984/71423

Pethke Andre Dorfstraße 49 16868 Bantikow 033979/507944

## **P**

Piers Ronny Roddaner Dorfstraße 31 19336 Roddan 0176/24599212

Piers Steve Roddaner Dorfstraße 31 19336 Roddan 01525/1454900

Poschmann Marco Töpfer Straße 27 19336 Bad Wilsnack 0152/57191042

## **R**

Rieske Lothar Meyenburger Tor 69 16928 Pritzwalk 03395/304512

## **S**

Saldsieder Marko Schönhagener Straße 34 16928 Pritzwalk

Schneider Anita Straße der Solidarität 31 16909 Blumenthal  
033984/500188

Schneider Thomas Straße der Solidarität 31 16909 Blumenthal  
033984/500188

Schönfeld Katrin Hauptstraße 39 16928 Buchholz 03395/302107

Schulz Detlef Reepergang 9 16928 Pritzwalk 03395/303875

## **S**

Schumacher Holger Blumenthaler Straße 10 16909 Grabow 033984/70590

Seidel Mike Bölzker Straße 16a 16928 Bölzke 0173/6107855

Sperling Helmut Woltersdorfer Weg 4 16866 Gumtow 03395/307237

## T

Tröger Torsten Weinbergstraße 8 19336 Bad Wilsnack

## V

Volkmann Sven Lindenstraße 28 16945 Stepenitz 0176/61239396

## W

Wolf Stefan Wittstocker Straße 25 16909 Dossow 0152/08746275

# ***Jugendschau***

## A

Albrecht Michel Dudel 3 16909 Wittstock 0151/41276978

## C

Chroust Aimee Am See 8 39524 Kamern 0172/3261142

## H

Horn Pia Sadenbecker Straße 3 16928 Neu Krüssow 0173/8843725

## K

Krause Pia Sophie Grabower Dorfstraße 11a 16909 Heiligengrabe  
0172/1895158

Krenz Leon Gartenstraße 9 16945 Halenbeck 0176/41725856

Krenz Tim Gartenstraße 9 16945 Halenbeck 0176/41725856

## M

Meyer Justin Seeweg 1 16845 Dreetz 033970/518595

## P

Poschmann Tyra Mari Töpfer Straße 27 19336 Bad Wilsnack  
0152/57191042

## S

Seidel Melvin Bölzker Straße 16a 16928 Bölzke

## V

Volkmann Paul Lindenstraße 28 16945 Stepenitz 0176/61239396

