

Sănătatea - cheia succesului!



Corectează



BIOMEDIS - aparate fizioterapeutice medicale pentru restabilirea și menținerea sănătății

CORECTEAZĂ
RECUPERIAZĂ
ARMONIZEAZĂ



Institutul de
Cercetare a
energiei
integrate și
biotehnologiilor
informaționale



2005 2012

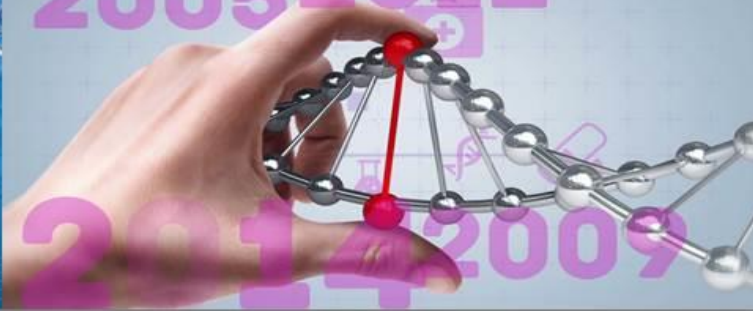

**Compania BIOMEDIS ajuta oamenii să-și
trăiască o viață liberă și sănătoasă**

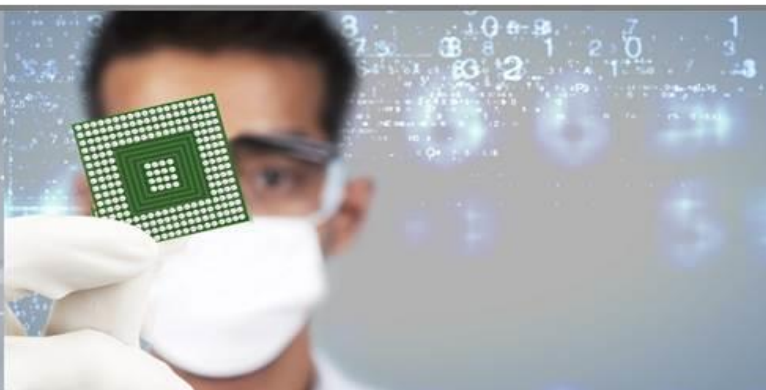

**Documentele care permit utilizarea aparatelor
BIOMEDIS: sunt introduse în registrul de stat al
Ucrainei, Rusiei, Kărgăzstan, certificatul Uniunii
Europene, dețin certificatul de conformitate, brevet**



Certificat FCC pentru SUA



Zeci de mii de oameni din diferite țări folosesc deja dispozitivele BIOMEDIS



A cucerit un munte la vârsta de 72 de ani



Colaboratorul cel mai eficient al oficiului



A dispărut problema tensiunii



Doarme ca un copil



În ultimii doi ani nu a avut viroze



Din nou cântă la pian



Tehnologiile sănătății și longevității



Câmpul electromagnetic al corpului stimulează și monitorizează absolut toate procesele vitale. Acționând asupra acestui câmp e posibilă corecția sănătății umane.

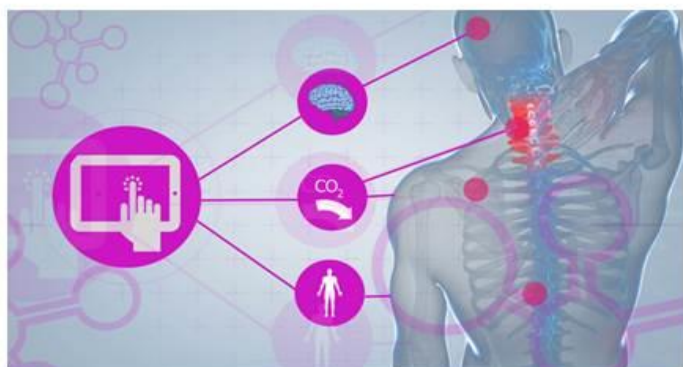

Terapia cu biorezonanță generează impulsuri electromagnetice care acționează asupra organismului uman prin unde electromagnetice cu care organismul și unele organe și sisteme ale lui, deasemenea și diferiți agenți străini, intră în rezonanță.

O listă ilustrativă a programelor:



Set antiparazitar:

- Terapia de drenaj
- Detoxificarea organismului
- Drenaj limfatic
- Ascaride
- Oxiuri
- Giardia
- Helicobacter
- Candidoză
- Micoză
- Tricomonas
- Hlamida
- Mioplasma
- Stafilococ
- Streptococul
- Proteus
- Escherichia coli
- Onychomycosis
- Papilomavirus
- Herpes
- Virusul Epstein-Bar
- Citomegalovirus
- Gripa cu componenta respiratorie
- Antiseptic
- Inflamație



Set therapeutic:

- Protecția activă
- Reglare tractului gastro-intestinal
- Inima, reglare
- Reglarea circuitului sanguin
- Reglarea funcției și curățirea rinichilor
- Reglarea sistemului uro-genital feminin
- Reglarea sistemului uro-genital masculin
- Prostatita
- Adenom prostatei
- Impotență
- Probleme colonei vertebrale
- Curățirea organismului
- Ateroscleroza
- Probleme cu vederea
- Antidurere
- Antistres (dereglările somnului)

Există mai mult de 3100 de programe medicale și de profilaxie

Terapia multifrecvență

Programul " Stafilococ " este format din 21 de frecvențe
Stabilim " timpul pe frecvența" de 300 sec. - 5 minute

Regimul obișnuit

Frecvențele sunt generate
succesiv fiecare timp de 5
minute

Durata programului: 21h5 =
105 minute

Timp de 1 oră 45 minute

Regimul multifrecvență

Frecvențele sunt generate
simultan - 5 min

Programul va fi repetat de 2
ori

Eficiența este de 2 ori mai
mare

Economisi timpul de 10 de ori

Eficiența este de 2 ori mai mare
Economisi timpul de 10 de ori



**Diagnosticul și indicațiile
medicului sporesc eficiența
dispozitivelor medicale**



Biorezonanța scanner inteligent (Express test) – BRIS



Proiectat pentru măsurarea parametrilor electrici din zonele biologice active, care transportă informația privind statutul de organe și sisteme conexe.

Vă permite să identificați paraziții din corpul uman foarte ușor și rapid. Și pentru această testare nu e neapărat să fii doctor. Diagnosticul este atât de ușor de utilizat, încât o persoană obișnuită se poate isprăvi cu ușurință.

Caracteristicile Express dispozitivului de testare



- definirea stării funcționale a organelor și sistemelor legate de punctele biologice active și zone (BAP, BAZ);
- determinarea etiologiei (cauza), precum și topica maladiei prin testarea nazodurilor etc.;
- selectarea individuală a medicamentelor, dispozitivelor medicale, suplimentelor alimentare, medicamentelor pe bază de plante, homeopatie, etc., testarea alergenilor, produselor alimentare, produselor cosmetice etc. fără introducerea acestora în organism (un fenomen de rază lungă de acțiune).;
- menirea terapiei cu biorezonanță, constă în selectarea modului de terapie biorezonanță și monitorizarea eficacității ședințelor;
- monitorizează eficacitatea medicamentelor utilizate pentru tratamentul și prevenirea bolilor;
- Metodele moderne vă permit să vedeți aura și chakrele proprii;
- monitoriza eficient și, dacă este necesar, reglează procesul de tratare.

Cazuistică

Exemplul urmator este conceput pe o persoana in varsta de 41 de ani:

Coloana vertebrală

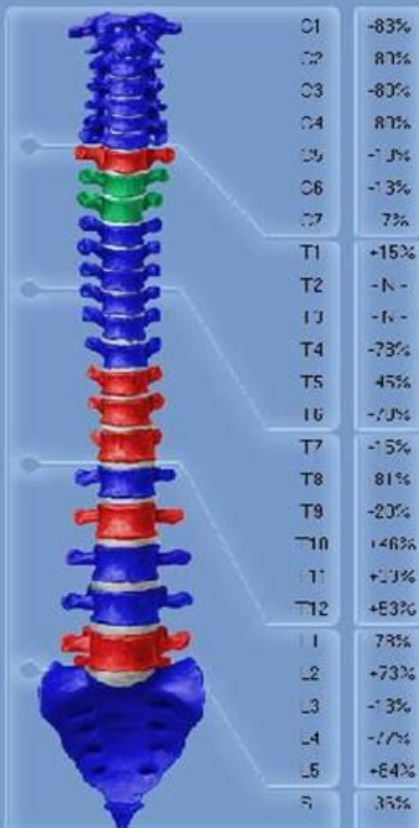

Înainte

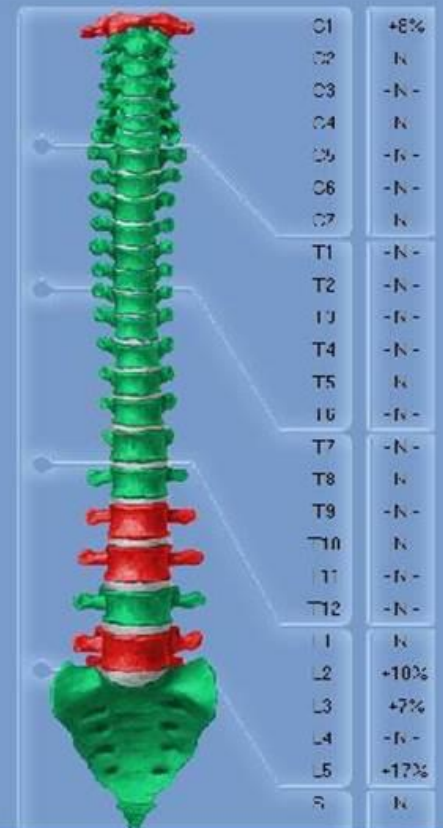

După

Chakre

Înainte

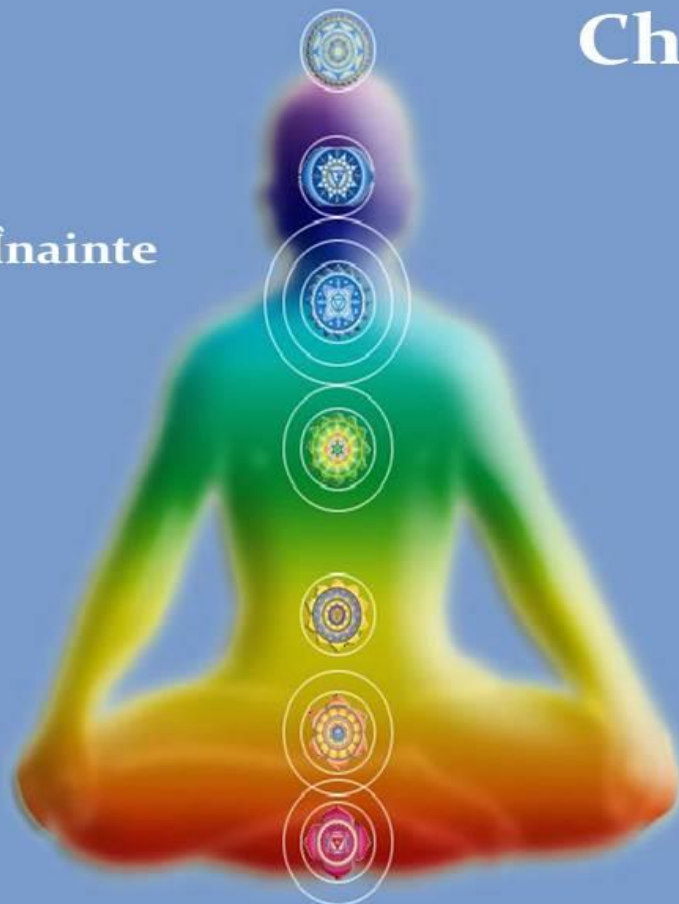

După

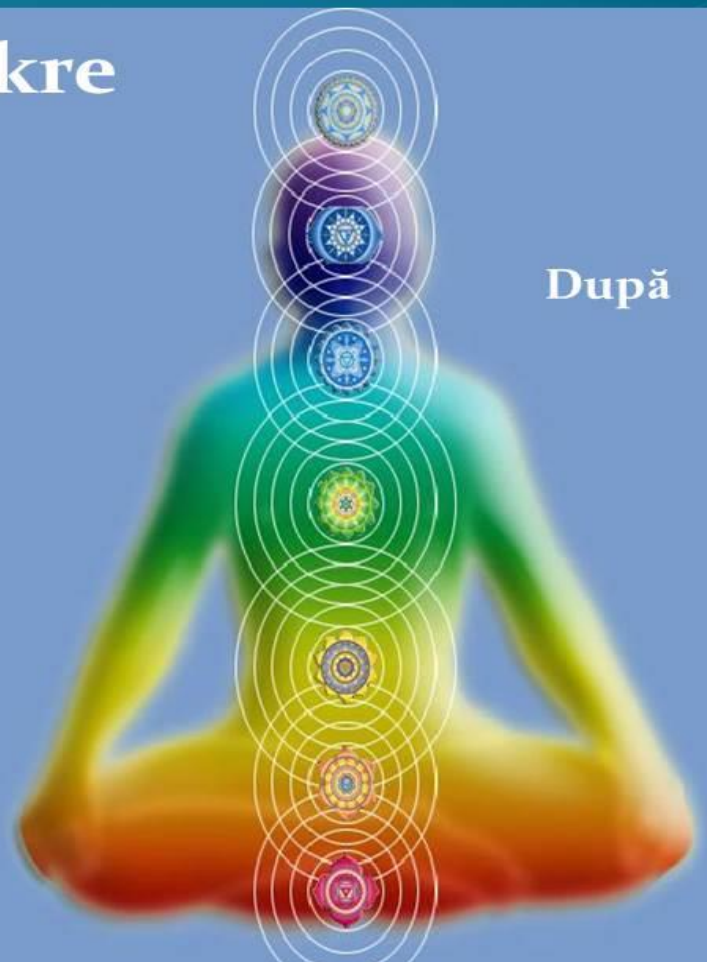

Aura

Înainte

După

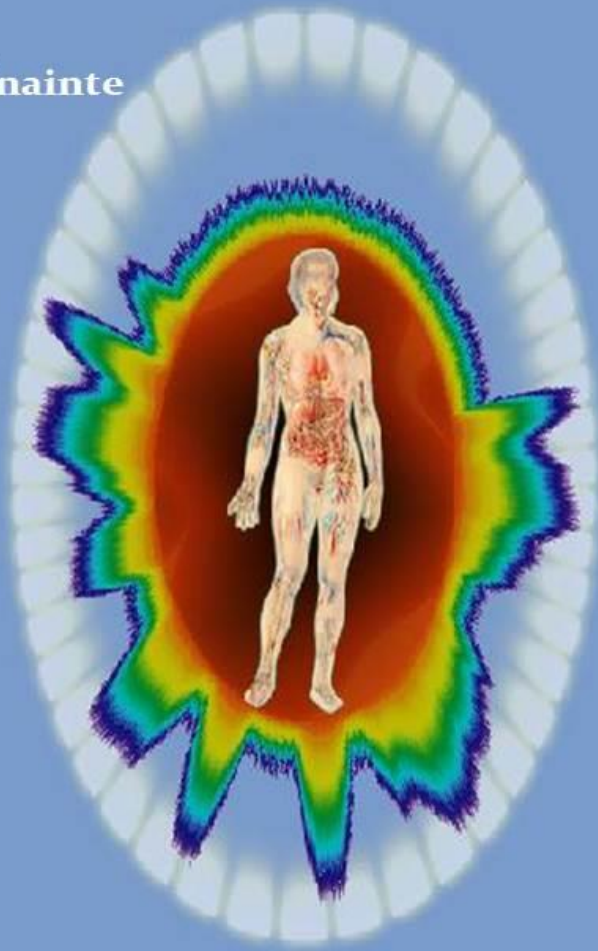

Dinamica organelor reprezentate de culori

- Low-grade hyperfunction
- Well-marked hyperfunction
- Norm; standard
- Low-grade hypofunction
- Mildly-marked hypofunction
- Well-marked hypofunction

Înainte



După

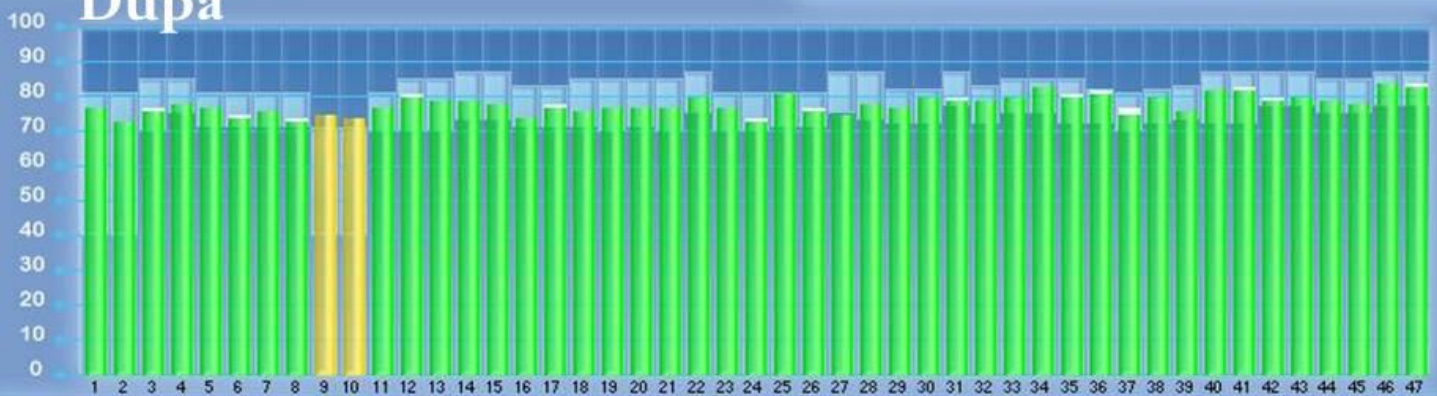

Înainte

| 28.11.2015 16:40:18 | | Sistemul Imunitar | | ▽ ▲ | |
|-----------------------------|------|-------------------|--|-----|---|
| Mediastinal lymph nodes | -81% | | | | |
| Neck lymph nodes | -78% | | | 1 | 2 |
| Thymus | -78% | | | | |
| Tonsils of tonsillar ring R | -80% | | | 1 | 2 |
| Tonsils of tonsillar ring L | -80% | | | | 1 |
| Spleen | +54% | | | | |

După

| 28.11.2015 17:15:13 | | Sistemul Imunitar | | ▽ ▲ | |
|-----------------------------|-------|-------------------|--|-----|---|
| Mediastinal lymph nodes | - N - | | | 1 | |
| Neck lymph nodes | - N - | | | 2 | |
| Thymus | - N - | | | | 1 |
| Tonsils of tonsillar ring R | - N - | | | | |
| Tonsils of tonsillar ring L | -2% | | | | 1 |
| Spleen | - N - | | | | 1 |

Înainte

| 28.11.2015 16:40:18 | | Sistemul endocrin | | ▽ ▲ | |
|---------------------------------------|------|-------------------|--|-----|---|
| Hypothalamus | -85% | | | | |
| Hypophysis | -83% | | | | |
| Thymus | -78% | | | | |
| Thyroid gland | -4% | | | 1 | |
| Parathyroid glands | -10% | | | | |
| Pancreas | -70% | | | | |
| Atrabiliary capsules/adrenal glands R | -24% | | | | 1 |
| Atrabiliary capsules/adrenal glands L | -17% | | | | |
| Breast R | -80% | | | | 1 |
| Breast L | -80% | | | | 1 |

După

| 28.11.2015 17:15:13 | | Sistemul endocrin | | ▽ ▲ | |
|---------------------------------------|-------|-------------------|--|-----|-----|
| Hypothalamus | +12% | | | | 1 |
| Hypophysis | +11% | | | | 1 |
| Thymus | - N - | | | | 1 |
| Thyroid gland | +5% | | | | |
| Parathyroid glands | - N - | | | | 1 |
| Pancreas | - N - | | | | 1 |
| Atrabiliary capsules/adrenal glands R | - N - | | | 1 | 1 |
| Atrabiliary capsules/adrenal glands L | - N - | | | | 1 |
| Breast R | - N - | | | | 1 |
| Breast L | -2% | | | | 1 1 |

Înainte

| 28.11.2015 16:40:18 | | Sistemul circulator | | ▽ | △ |
|-----------------------------|------|---------------------|--|---|---|
| Cerebral circulation R | -82% | | | 1 | 1 |
| Cerebral circulation L | -83% | | | | 1 |
| Venous system, right heart | -49% | | | | |
| Arterial system, left heart | +42% | | | 1 | |

După

| 28.11.2015 17:15:13 | | Sistemul circulator | | ▽ | △ |
|-----------------------------|-------|---------------------|--|---|---|
| Cerebral circulation R | +6% | | | | |
| Cerebral circulation L | +5% | | | | 1 |
| Venous system, right heart | - N - | | | 1 | |
| Arterial system, left heart | - N - | | | | 1 |

Înainte

| 28.11.2015 16:40:18 | | Sistemul bronhopulmonar | | ▽ | △ |
|---------------------|------|-------------------------|--|---|---|
| Bronchus R | -19% | | | | 1 |
| Bronchus L | -19% | | | | |
| Lungs R | +14% | | | | 1 |
| Lungs L | +12% | | | 1 | |
| Larynx, trachea | +53% | | | | |

După

| 28.11.2015 17:15:13 | | Sistemul bronhopulmonar | | ▽ | △ |
|---------------------|-------|-------------------------|--|---|---|
| Bronchus R | - N - | | | | 1 |
| Bronchus L | - N - | | | 1 | 1 |
| Lungs R | - N - | | | | 1 |
| Lungs L | - N - | | | | 1 |
| Larynx, trachea | - N - | | | 1 | 1 |

Înainte

| 28.11.2015 16:40:18 | | Sistemul digestiv | | ▽ | △ |
|--|------|-------------------|--|---|---|
| Liver | -45% | | | 1 | |
| Gall-bladder | -78% | | | 1 | 1 |
| Stomach | -78% | | | | |
| Duodenum | +40% | | | | |
| Horizontal section of large intestine | -78% | | | | |
| Small intestines | +53% | | | | |
| Ascending section of large intestine, appendix | +73% | | | 1 | |
| Descending section of large intestine, rectum | -36% | | | 3 | |
| Pancreas | -70% | | | | |
| Gullet, oesophagus | -79% | | | 1 | |

După

| 28.11.2015 17:15:13 | | Sistemul digestiv | | ▽ | △ |
|--|-------|-------------------|--|---|---|
| Liver | - N - | | | 1 | |
| Gall-bladder | - N - | | | 1 | |
| Stomach | - N - | | | | |
| Duodenum | - N - | | | 1 | 1 |
| Horizontal section of large intestine | - N - | | | | |
| Small intestines | - N - | | | | 1 |
| Ascending section of large intestine, appendix | +10% | | | | |
| Descending section of large intestine, rectum | - N - | | | 1 | |
| Pancreas | - N - | | | 1 | |
| Gullet, oesophagus | -1% | | | 2 | |

Înainte

| 28.11.2015 16:40:18 | | Organe le nivelul capului | | ▽ | △ |
|-----------------------------|------|---------------------------|--|---|---|
| Organ of hearing, sight R | -80% | | | 1 | 2 |
| Organ of hearing, sight L | -81% | | | | 1 |
| Frontal sinus of Highmore R | -80% | | | | 1 |
| Frontal sinus of Highmore L | -80% | | | | 1 |

După

| 28.11.2015 17:15:13 | | Organe le nivelul capului | | ▽ | △ |
|-----------------------------|-------|---------------------------|--|---|---|
| Organ of hearing, sight R | -1% | | | | |
| Organ of hearing, sight L | - N - | | | | 1 |
| Frontal sinus of Highmore R | - N - | | | | 1 |
| Frontal sinus of Highmore L | -2% | | | 1 | 1 |

SCANARE ORGANISMULUI

Streptococcus salivaris = 92%, Enterobius vermicularis (яйца) = 73%, Ent Hymenolepis diminuta (крис.цепень, взр. особь) = 73%, Enterobius verm Taenia pisiformis(цистоцерк) = 55%, Flavobakterium = 46%, Staphilococ

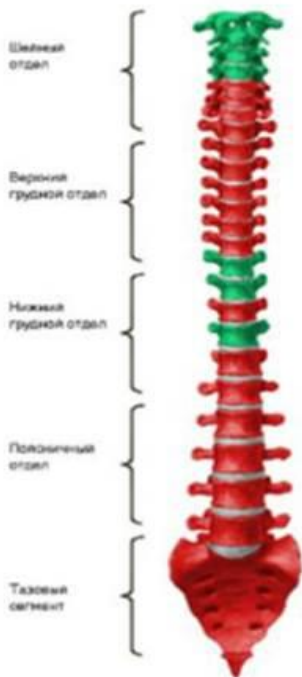

30.04.2014 30.12.1999 Кровеносная система

| | | |
|------------------------------------|------|--|
| Мозговое кровообращение П | -12% | |
| Мозговое кровообращение Л | -8% | |
| Венозная система, правое сердце | -14% | |
| Артериальная система, левое сердце | -16% | |

30.04.2014 30.12.1999 Бронхо-легочная система

| | | |
|-----------------|------|--|
| Бронхи П | -16% | |
| Бронхи Л | -14% | |
| Легкие П | -15% | |
| Легкие Л | -15% | |
| Гортань, трахея | -16% | |

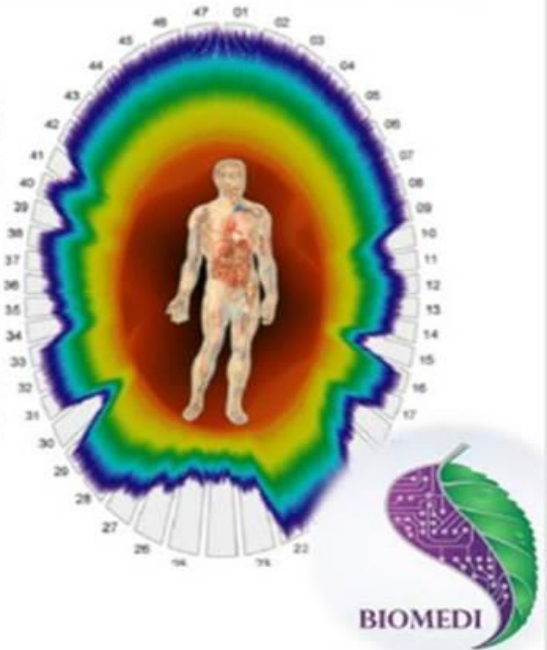

BRIS

Vitamine si minirale

Dificit de vitamine si minerale concret

Дефицит хрома, Грибковое отягощение, Ослабление защитных функций организма, Дефицит селена, Симпато-адреналовые кризы, Кандидоз, Отомикоз, Грибковые заб
Дефицит витамина U, Дефицит витамина Q, Дефицит витамина F





BIOMEDIS pe platforma Android de modelul anului 2015



Prioritățile dispozitivului medical BIOMEDIS



COMODITATE
DIMENSIUNI MICI
MOBILITATE

Ознакомьтесь с инструкцией. Есть противопоказания.

Oportunitățile aparatului BIOMEDIS



pe platforma Android:

- Seturi nelimitate de complexe
- Programarea aparatului fără computer
- Mai mult de 3.100 de programe de tratament
- Setarea pauzelor între programe
- Putem vedea valorile de frecvență a programelor
- Setarea timpului fiecărei frecvențe
- Permutarea sau eliminarea programelor din cadrul complexului
- Crearea și redactarea propriilor programe
- Selectarea nivelului de putere radiată
- Terapia de contact folosind electrozi de mână
- În timpul tratamentului, puteți citi cărțile preferate, asculta muzică, viziona filme, juca în diferite jocuri, fotografia sau să elaborați rapoarturi, pentru că aveți un calculator inclus în

Științific a fost demonstrat:

BIOMEDIS are proprietăți regenerative, trofice, analgetice, anti-inflamatoare, imunomodulatoare și de detoxificare.



Indicații pentru utilizare:

- Tulburări funcționale de diverse origini
- Maladiile sistemului nervos central și a organelor senzoriale
- Maladii ale sistemului nervos central și periferic
- Sindroame dureroase de diferite localizare și geneza
- Maladiile sistemului circulator sangvin
- Maladii ale organelor respiratorii
- Maladii ale tractului gastro-intestinal
- Maladii ale pielii și ale țesutului subcutanat
- Maladii ale aparatului locomotor
- Maladiile organelor urinare și reproductive
- Vindecarea rănilor trofice și de altă natură într-un timp record
- etc.



Aparatul inteligent cu biorezonanta pe platforma android

Set antiparazitar:

- Terapia de drenaj
- Detoxifierea organismului
- Drenaj limfatic
- Ascaride
- Oxiuri
- Giardia
- Micoza
- Helicobacter
- Candidoza
- Tricomonas
- Hlamida
- Mioplasma
- Stafilococ
- Streptococ
- Proteus
- Herpes
- Virusul Epstein-bar
- Gripa cu corespondenta respiratorie
- Antiseptic
- Inflamatie
- etc

Set terapeutic:

- Protectie activa
- Reglarea tractului gastro-intestinal
- Reglarea circulatiei sanguine
- Reglarea functiei si curatarea rinichilor
- Reglarea sistemului uro-genital feminin
- Probleme ale coloanei vertebrale
- Curatirea organismului
- Prostatita
- Impotenta
- Inima
- Probleme cu vederea
- Antidurere
- Antistes
- etc

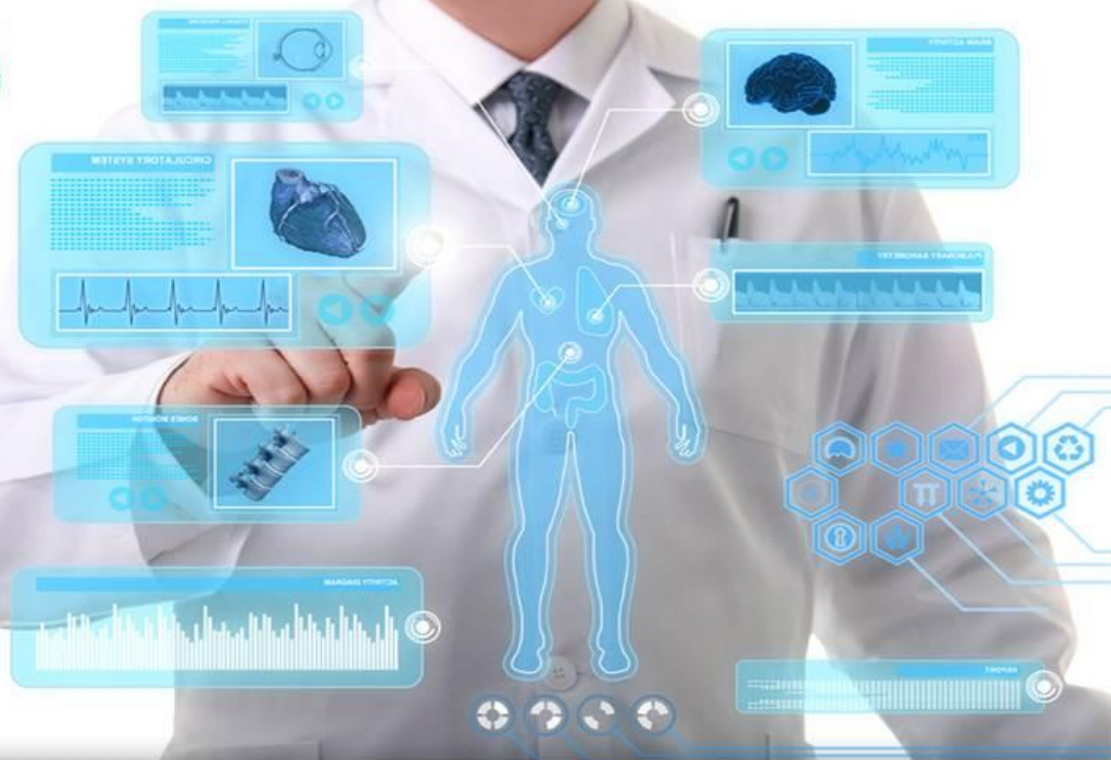

Dispozitivul "BIOMEDIS-M" de generația a 4a

BIOMEDIS - Android

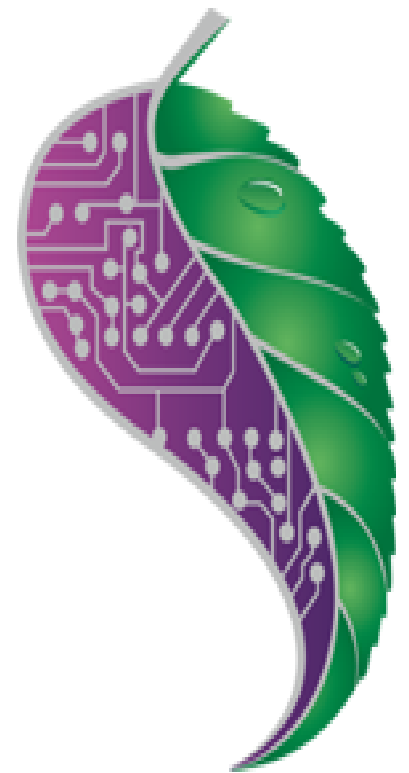

Biomedis Android 2015

Aparat portabil inteligent cu biorezonanta



BIOMEDIS Android - Ultima frontiera in medicina biologica vibrationala



**Biomedis Android
poate trata si
elimina orice fel
de paraziti:
bacterii, virusi,
helminti, fungi.**

Aparat de biorezonanta portabil de ultima generatie



Dispozitivul BIOMEDIS Android

Cumpara ACUM



BIOMEDIS Android - Aparat de biorezonanta portabil de ultima generatie la cel mai accesibil pret

BIOMEDIS Android - Ultima frontiera in medicina biologica vibrationala

BIOMEDIS Android - Dincolo de sanatate, redescopera-ti adevaratul potential

BIOMEDIS Android - contine peste 3100 de programe de tratament

Dispozitivul medical Biomedis-M



Dizain modern

- Dimensiuni mici, doar 79 x 42 x 11 mm
- Greutate redusă, doar 31grame





O versiune actualizată a dispozitivului BIOMEDIS M

Caracteristici unice.

Crearea unui fon electromagnetic armonios, atunci cînd folosiți diverse practici spirituale.



O versiune actualizată a dispozitivului "BIOMEDIS-M"

Tehnologiile în dezvoltare

- **Dizain modern**
- **Îmbunătățirea parametrilor**
- **Număr nelimitat a complexelor**
- **Instalarea lejeră a programelor**
- **Caracteristici unice**
- **Siguranță**



Aparatul de programare complex "Biotest M"



Elaborat pentru testarea și monitorizarea operațională a stării energetice a meridianelor bazată pe sistemele funcționale ale organismului.

DISPOZITIVUL MINI- BODI



APARATUL MINI - BODI

Indicații:

- Restabilirea tonusului muscular in stare de comă.
- Imobilizare prelungită în perioada de fracturi și arsuri, etc.
- Îmbunătățirea circulației sangvine pentru prevenirea decubitului și pneumoniei stagnante.
- Recuperarea tonusului muscular.
- Creșterea volumului și puterii musculare, fără exerciții în sala de sport.
- Recuperare mai rapidă după efortul fizic intens și antrenamente.
- Creșterea eficienței, rezistenței, volumului și forței musculare.
- Reducerea transpirației.
- Dispariția sforăitului.
- Creșterea potenței la bărbați.
- Reducerea țesutului stratului subcutanat.
- Îmbunătățirea tonusului pielii.
- Dispariția treptată a ridurilor pe gât și față.



DISPOZITIVUL MINI- BODI



Utilizarea prevăzută



- Decontaminarea și structurare (activare) a apei, eliminarea efectelor dăunătoare asupra organismului contaminanții chimice și biologice.
- Prelucrarea produselor alimentare (carne, legume, fructe, ierburi, peste, oua, băuturi, etc.) pentru dezinfectare, îmbunătățirea gustului, prelungirea termenului de valabilitate. Neutralizarea efectului de contaminare naturali și chimici din alimente asupra organismului.
- Îmbunătățirea germinării și depozitarii semințelor prin tratarea lor înainte de depozitare și de plantare.
- Îngrijirea aquariumului (dezinfectare și îmbunătățirea calității apei).
- Dezinfectarea veceului, băilor, meselor în bucătărie.
- Dezinfectarea veceelor pentru pisici și câini și spațiul lor de viață.



Aparatul EcoFood

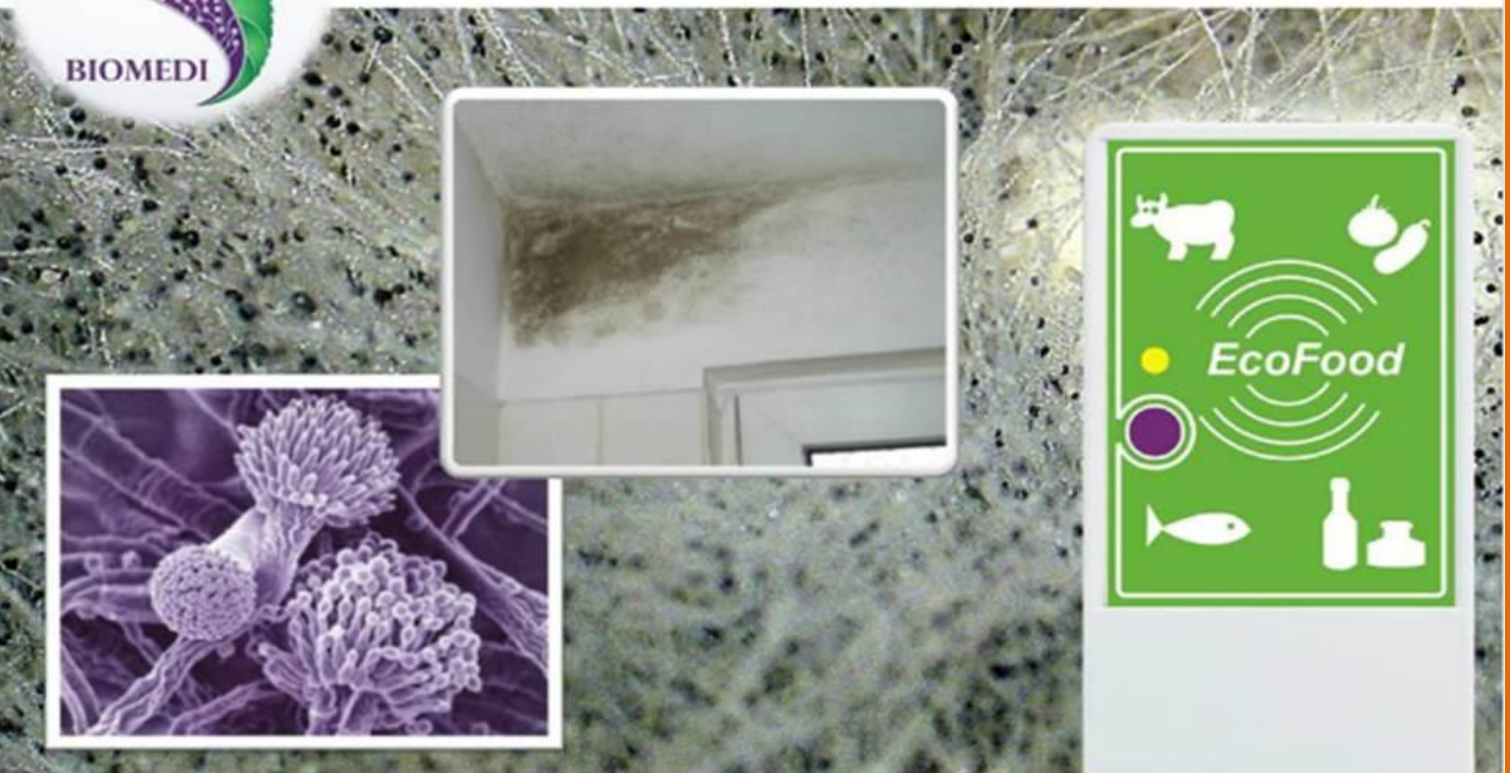

Aparatul EcoFood

Dezinfectează



N

Тестирование

Карточка клиента

| Тестирование | Системы | Позвоночник | Чакры | Круг диагр. | Динамика | БРТ | | | | | | | | |
|---|--|-------------|-------|--|----------|---------|-------------------|-----|---|----|---|----|---|---|
| <p>Hrz Горизонтальная БРТ</p> <p>Vrt Вертикальная БРТ</p> <p>Dgn Диагональная БРТ</p> <p>Crdl Круговая БРТ</p> <p>Ly Меридиан лимфатической системы</p> <p>P Меридиан легких</p> <p>GI Меридиан толстой кишки</p> <p>Nd Меридиан нервной дегенерации</p> <p>MC Меридиан сосудистой системы</p> <p>Al Меридиан аллергии</p> <p>Pd Меридиан органной дегенерации</p> <p>Tr Меридиан эндокринной системы</p> <p>C Меридиан сердца</p> <p>IG Меридиан тонкой кишки</p> <p>Pp Меридиан поджелудочной железы-селезенки</p> <p>F Меридиан печени</p> <p>Ad Меридиан суставной дегенерации</p> <p>E Меридиан желудка</p> <p>Cd Меридиан дегенерации соединительной ткани</p> <p>S Меридиан кожной дегенерации</p> <p>Fd Меридиан жировой дегенерации</p> <p>VB Меридиан желчного пузыря</p> <p>R Меридиан почек</p> <p>V Меридиан мочевого пузыря</p> | <p style="text-align: center; font-size: 2em;">Vrt</p> | | | <p>Автомат Ручная</p> <p>Подобрать</p> <table border="1" style="width: 100%; border-collapse: collapse;"> <thead> <tr> <th>Тип БРТ</th> <th>Время воздействия</th> </tr> </thead> <tbody> <tr> <td>Vrt</td> <td>6</td> </tr> <tr> <td>MC</td> <td>6</td> </tr> <tr> <td>Ad</td> <td>6</td> </tr> </tbody> </table> <p style="text-align: right; font-weight: bold;">Всего: 18 мин.</p> <p>Контроль Старт Стоп</p> | | Тип БРТ | Время воздействия | Vrt | 6 | MC | 6 | Ad | 6 | <p style="font-size: 2em; font-weight: bold;">00:13</p> <p>мин сек</p> |
| Тип БРТ | Время воздействия | | | | | | | | | | | | | |
| Vrt | 6 | | | | | | | | | | | | | |
| MC | 6 | | | | | | | | | | | | | |
| Ad | 6 | | | | | | | | | | | | | |
| | | | | | | | | | | | | | | |

Клиенты

Тестирование

Отчеты

Установки

Справка

Выход

Trăiți cu BIOMEDIS!

Înfruntă maladiile!

Prelungește-ți tinerețea și fii activ !



Dalai Lama a fost întrebat odată ce îl uimește cel mai mult. El a răspuns:

Omul. La început el își sacrifică sănătatea, în scopul de a câștiga bani. Apoi își cheltuie banii pe refacerea sănătății. În același timp, el este atât de preocupat de viitorul său căci nu se bucura de prezent. Ca urmare, el nu trăiește nici în prezent și nici în viitor. El trăiește ca și cum nu va muri nicicând, dar când moare, regretă că nu a trăit.

Concluzie:

- Aparatele BIOMEDIS reprezintă un salt uriaș în medicina biologică vibrațională, influențând pozitiv starea de sănătate;
- Crește capacitatea intelectuală;
- Crește rezistența la efort fizic și psihic îndelungat;
- Protejează influențele electromagnetice;
- Eliberează starea emoțională.

Businessul cu BIOMEDIS



Bussinesul cu BIOMEDIS - este:



- Parteneriat cu compania de încredere ✓
- Un produs unic, gata pentru promovare ✓
- Magazin online personal și un birou virtual ✓
- Logistica din partea companiei ✓
- Deschiderea centrelor de consiliere ✓
- Pregătirea personalului ✓
- Suținerea Informațională, consultanță și sprijin metodic ✓
- Sistemul de activități on-line ✓
- Randament ridicat ✓

Cum de a devii un partener?



1. Înregistrarea



2. Cumpărarea



- **Lucru în echipă (Neospilover)**

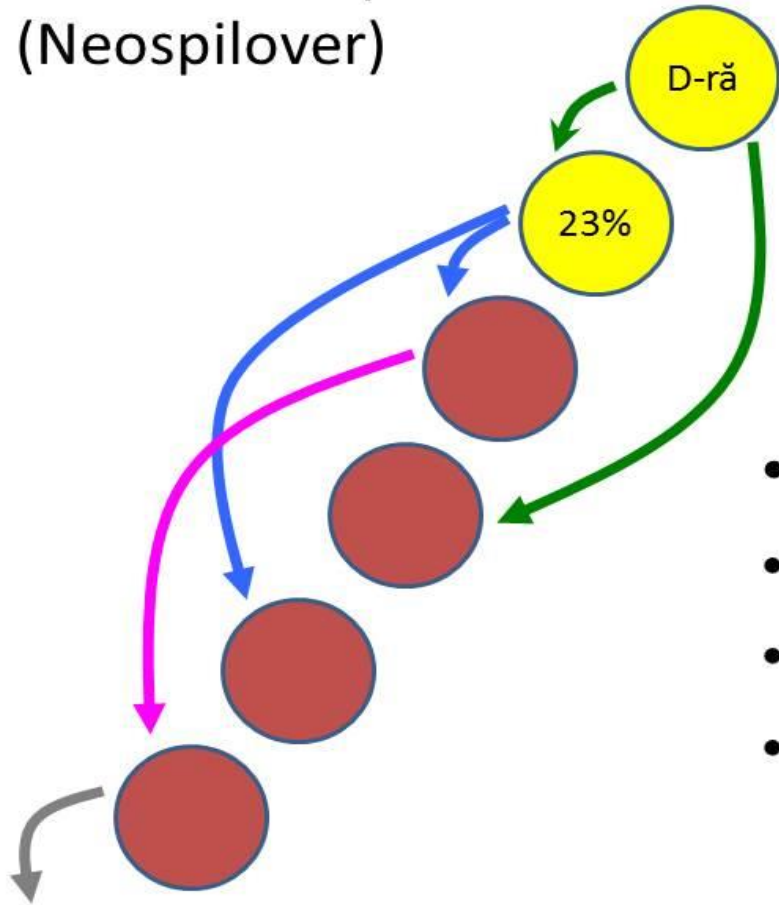

Fiecare scrie 2 parteneri puternici în neospilover!

- 2
- 4
- 8
- 16
- 32
- 64
- 128

- Echipă
- Creșterea VAE
- Cariera rapida
- Nivele de ajutor



Neoclasic

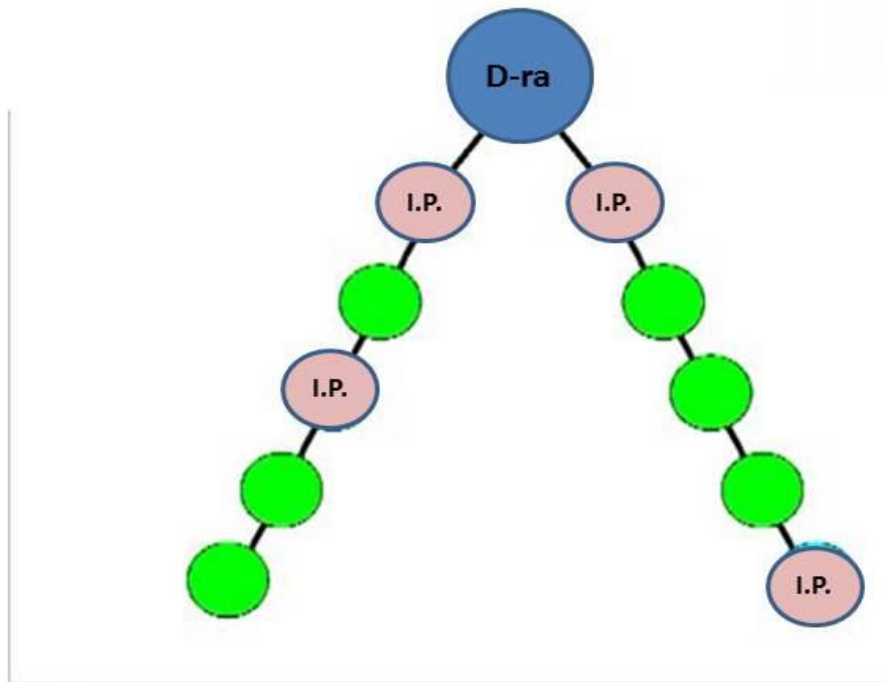

Neoclasic

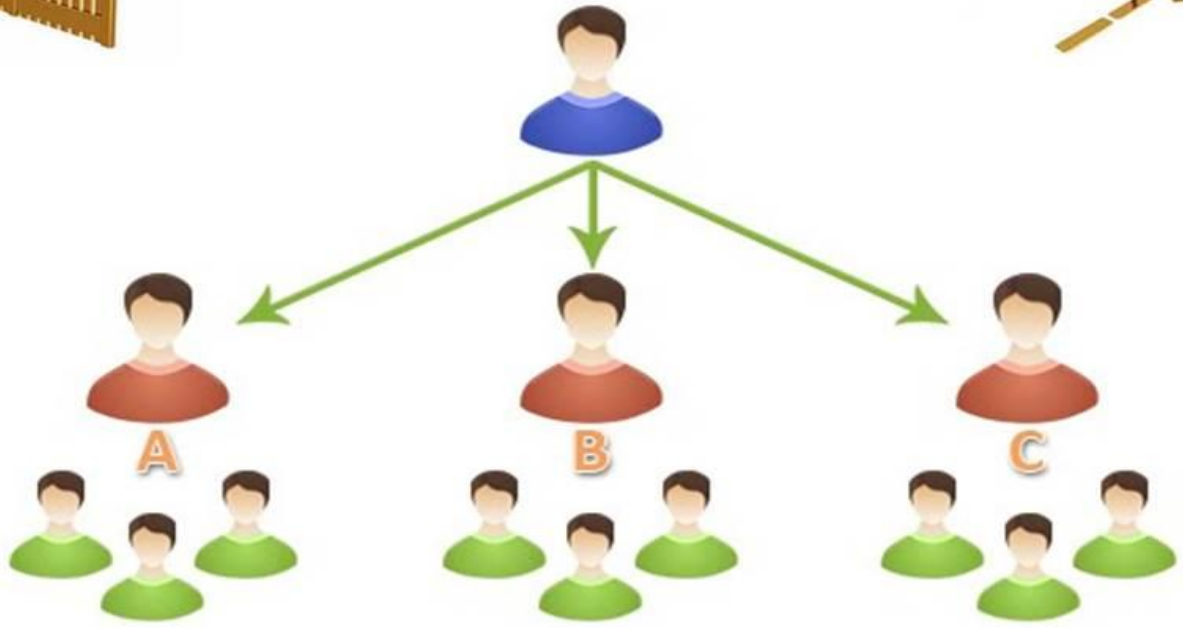

Businessul cu BIOMEDIS



Remunerarea partenerială

Discount partenerului



Bonusul partenerului

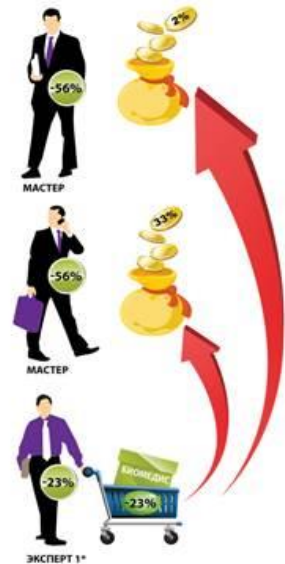

Businessul cu BIOMEDIS

Programul de parteneriat



| | Partener | Partener | Partener | Partener | Expert | Expert | Expert | Expert | Profi | Profi | Profi | Profi | Maestru | Maestru | Maestru | Maestru | Consilier președintelui | Consilier președintelui | Consilier președintelui | Consilier președintelui | |
|--|------------------------|----------|----------|----------|--|--------|--------|--------|---|--------|--------|--------|---|---------|---------|---------|--|-------------------------|-------------------------|-------------------------|--|
| Calificarea pentru o luna de la primirea calificării curente | | | | | | | | | | | | | | | | | | | | | |
| Calificarea obținută din momentul înregistrării | | | | | 1 luna | | | | 3 luni | 4 luni | 5 luni | | 6 luni | 7 luni | 8 luni | | 22 luni | 30 luni | | | |
| Discount partenerului | 5% | 10% | 15% | 20% | 23% | 26% | 29% | 32% | 35% | 38% | 41% | 44% | 47% | 50% | 53% | 56% | 56% | | | | |
| Remunerarea partenerială | do 5% | do 10% | do 15% | do 20% | do 23% | do 26% | do 29% | do 32% | do 35% | do 38% | do 41% | do 44% | do 47% | do 50% | do 53% | do 56% | do 56% | | | | |
| Bonusul partenerului până la 2% VAG nu mai mult de 70% din total | | | | | Bonusul partenerului până la 2% VAG nu mai mult de 70% din total | | | | Bonusul partenerului până la 2% VAG nu mai mult de 70% din total | | | | Bonusul partenerului până la 2% VAG nu mai mult de 70% din total | | | | Bonusul partenerului până la 2% VAG nu mai mult de 70% din total | | | | |
| | | | | | | | | | | | | | Participarea anuală la distribuția profitului companiei | | | | | | | | |
| VAG | VAG | | | | Media lunară a VG pentru ultimele 2 luni | | | | Media lunară a VG pentru ultimele 2 luni | | | | Media lunară a VG pentru 8 luni din 12 | | | | | | | | |
| \$ 1 370 2030 3440 | 6875 10940 17810 28750 | | | | 5000 7500 11250 16560 | | | | 25000 37500 56250 84375 | | | | 125000 187500 281250 437500 | | | | | | | | |
| | | | | | Doi parteneri în ramuri diferite la momentul calificare în rangul nu mai jos: Expert1* Expert2* Expert3* Expert4* | | | | Trei parteneri, doi din care în ramuri diferite la momentul calificare în rangul nu mai jos: Profi1* Profi2* Profi3* Profi4* | | | | Trei parteneri, doi din care în ramuri diferite, 8 luni din 12 în rangul nu mai jos: Maestru1* Maestru2* Maestru3* Maestru4* | | | | | | | | |
| | | | | | Sau VAG 56250 103125 196875 375000 | | | | | | | | | | | | | | | | |

In concluzie,

VRETI SA VA FACETI ANALIZE SI TRATAMENT, LA DVS-TRA ACASA?

Compania Biomedis, cu produsele sale, sprijină și îmbunătățește starea de sănătate de zi cu zi, pentru ca ele ne pot însoți la birou, pe drum, acasă, în vacanță etc.

Produsele se comercializează în sistem MLM.

Afacerea este facilă pentru că nu se cumpără lunar produse, ci doar la înscriere, iar planul de compensare este unic (tip conductă) – cei de deasupra ta înscriu oamenii sub tine, ceea ce determină ridicarea în rang, implicit posibilitatea de a le cumpăra cu reduceri de zeci de procente și posibilitatea primirii de comisioane – diferența de rang, de la cei înscriși sub tine. În plus poți deveni și acționar al companiei, cu acțiuni în creștere spectaculoasă, de la an la an.

Produsele folosesc tehnologii eficiente verificate, aprobate de Ministerul Sănătății al Federației Ruse și se folosesc deja în multe țări din Europa, America, Asia.

În multe cabinete de fizioterapie din mai multe orașe din România, se folosesc deja aceste produse, cu rezultate deosebite.

Mai mult de 1.000 de programe de wellness poți folosi cu produsul de bază, super aparatul medical „Skaner Biomedis”, care testează și vindecă peste 3000 de afecțiuni - cu siguranță este util în fiecare casă.

Aparatele au cel mai bun raport CALITATE / PREȚ. Aparatele similare de tip „OBERON” SAU „SCIO” sunt de peste zece ori mai scumpe. Biomedis se adresează în primul rând personalului medical, terapeut, dar și celor care vor să-și facă singuri analizele și tratamentul acasă. Persoanelor interesate, li se prezintă în detaliu afacerea, modul în care fiecare dintre acestea funcționează.

Site Companie: <http://www.biomedis.ru> Blog (ro): <http://www.biomedis-romania.blogspot.ro/>

Youtube: <https://www.youtube.com/channel/UCnEPHZSueuvBa6qCCSPy0zA>

Prezentarea companiei: <https://www.youtube.com/watch?v=uBj8ySoJlBk> Despre Companie: <http://www.biomedis.ru/en/about.php>

Despre produse: http://www.biomedis.ru/en/biomedis_all.php

Despre Scanner: http://www.biomedis.ru/en/bio_resonance_intellectual_scanner.php

Despre Android: http://www.biomedis.ru/en/biomedis_android_model_2015_econom.php

Despre Biomedis "M": http://www.biomedis.ru/en/biomedis_m_new.php

Certificări Biomedis: http://www.biomedis.ru/en/biomedis_certificate.php

Înscrierea în această companie, se face de către sponsor. În acest sens este nevoie să transmiteți sponsorului datele personale, necesare pentru înscriere. Pentru alte detalii, mă puteți contacta oricând, iar eu vă asigur de întregul sprijin. Dacă doriți să deveniți distribuitor, veți avea și dvs-tra o prezentare ca și aceasta, cu datele dvs-tra de contact, cărți vizită, aceasta pentru a putea promova online și offline.

Stima, Marcu Gheorghe, E-mail: refacetivasanatarea@gmail.com, Tel. 0745.032640, 0762.269453, Skype: marcustgheorghe