

# STARKE MODE

*Peter Hahn*

FRÜHJAHR 2021

**MODE  
bis Gr. 56**

Titelangebot:  
Blouson siehe Seite 2/3,  
Overall siehe Seite 10/11,  
Kette siehe Seite 4/5.

UNSERE MODE – IHR STIL



# MODE MIT STIL UND KOMFORT

Traumhaft schön! Die neue Kollektion von STARKE MODE aus dem Hause PETER HAHN strahlt Optimismus und Lebensfreude aus. Hier treffen Fashion-Pieces mit Dschungel-, Bordüren- und Zebra-Prints in faszinierender Farbenvielfalt auf zeitlose Essentials in bester Qualität. Kleider und Röcke in neuen Styles – mit Stufen, Volants und Plissees folgen dem Trend zu mehr Lässigkeit und ungezwungener Leichtigkeit. Stilistisch perfekt abgestimmt werden sie von Lederjacken, Strick, Shirts, Blusen und coolen Hosen zu Outfits mit hohem Mode-Grad ergänzt. Elegant beim Event, stylish in der City, praktisch im Alltag! Erhältlich sind die neuen Trends und Looks in den **Größen 40–56** und **alle Größen zu einem Preis**.

Direkt von den Fashion-Shows in Ihren Kleiderschrank! Die Labels ANNA AURA, EMILIA LAY, ELENA MIRO, DORIS STREICH, KJ BRAND, STEINBOCK, VIA APPIA DUE, SAMOON, FUCHS & SCHMITT, PERSONA BY MARINA RINALDI und FRAPP überraschen mit facettenreicher Mode für jeden Stil und jede Figur.

Der Sommer wird schön – viel Spaß beim Shoppen!

UNSERE MODE – IHR STIL



Kostenlose telefonische  
Beratung und Bestellung  
0800-7 444 555



Einfach auf  
Rechnung kaufen  
(Bonität vorausgesetzt)



Kostenlose  
Rücksendung

**КАТАЛОГ**  
**ЦЕНТР**

Одежда по каталогам из Европы  
[www.catalogcenter.ru](http://www.catalogcenter.ru)





**1 Blusenjacke von EMILIA LAY:** It-Piece im Sommer-Look mit angesagtem Dschungel-Druck! Kühnendes Gewebe mit leichtem Stretch-Effekt trägt sich auch bei hohen Temperaturen angenehm. Als legere Bluse direkt auf der Haut, als leichte Jacke über Top oder Shirt – mit langem oder gekrempeltem Arm, dieses Modell ist unglaublich vielseitig! Legerer Style mit gerundeten Seitenschlitzen und 2 aufgesetzten Taschen. Jede Blusenjacke ein Unikat! 56% Leinen, 43% Viskose, 1% Elasthan. Länge in Größe 42 ca. 78 cm. Maschinenwaschbar. Farben Beige/Multicolor.  
40, 42, 44, 46, 48, 50, 52, 54, 56 149,95  
149 784 4P

**2 Rundhals-Shirt von EMILIA LAY** mit überschnittener Schulter. Edler Blickfang ist der platzierte Palmblätter-Print vorne – Rücken aus unifarbener Jersey in Grau-Melange. 96% Viskose, 4% Elasthan. Länge in Größe 42 ca. 65 cm. Maschinenwaschbar. Farben Ecru/Multicolor.  
40, 42, 44, 46, 48, 50, 52, 54, 56 79,95  
886 195 4P

**3 Hose von EMILIA LAY** zum Schlupfen mit Gummibund. Zusammen mit der Blusenjacke (1) ein Komplett-Outfit mit hohem Mode-Potenzial; mit einem Shirt getragen eine sommerliche Kombination, die Sie auch bei Hitze gut aussehen lässt! Lässiger Style mit luftig-weitem Bein und seitlichen Nahttaschen. Durch den edlen Dschungel-Print wird jede Hose zum Unikat. 56% Leinen, 43% Viskose, 1% Elasthan. Schrittlänge in Größe 42 ca. 78 cm. Fußweite ca. 44 cm. Maschinenwaschbar. Farben Beige/Multicolor.  
40, 42, 44, 46, 48, 50, 52, 54, 56 99,95  
645 747 4P

**Unser Titelangebot:**

**Blouson von EMILIA LAY** – direkt vom Laufsteg in Ihren Kleiderschrank! Ein megatrenderiger Blouson mit Blatt- und Leo-Print in edler Farbrange, durch den jedes Modell zum Unikat wird. Moderner Style mit Gummibündchen am Ärmel, Tunnelzug mit Bindeband im Saum und kupferfarbenem Front-Reißverschluss. 100% Viskose. Futter 100% Polyester. Länge in Größe 42 ca. 62 cm. Chemische Reinigung. Farben Khaki/Multicolor.  
40, 42, 44, 46, 48, 50, 52, 54, 56 149,95  
149 792 4P



- 1
- 2
- 3



2





1  
2



3



**1 Kleid von EMILIA LAY** mit Gummizug am 3/4-Arm zum Schoppen. Das Stufenkleid – auch „Tiered Dress“ genannt, ist der Kleider-Trend dieser Saison und lässt die Herzen aller modeaffinen Frauen höher schlagen. Rundum bequem und luftig in schwingender A-Linie aus weichem, schimmerndem Gewebe in Jeans-Optik, 100% Lyocell. Länge in Größe 42 ca. 98 cm. Maschinenwaschbar. Farbe Dark blue denim.  
40, 42, 44, 46, 48, 50, 52, 54, 56 119,95  
133 929 4P

### Unser Titelangebot:

**2 Kette von LUA ACCESSOIRES:** moderner Blickfang aus Kunststoffperlen mit einer Textil-Quaste, Perle, kleiner Feder und Münze als dekorativem Anhänger. Länge der Kette ca. 80 cm. Länge des Anhängers ca. 9 cm.  
Farben Braun/Multicolor.  
362 509 4P 79,95

**3 Lederjacke von EMILIA LAY:** superedel, handschuhweich und absolut trendig. Aus hochwertigem Lammnappaleder mit feiner Perforierung. Im Used-Look. Sie verleiht Ihrem Outfit den gewissen Edel-Touch. Der kurze Style im Biker-Look mit verstellbaren Riegeln am Saum, asymmetrischem Front-Reißverschluss und 2 Reißverschluss-Taschen passt super zu den neuen Sommerkleidern! Futter 100% Polyester. Länge in Größe 42 ca. 54 cm. Lederspezialreinigung.  
Farbe Camel.  
40, 42, 44, 46, 48, 50, 52, 54, 56 249,95  
149 768 4P

# EMILIA LAY

Farb-Flash! Modische Key-Pieces mit coolen Prints wie Zebra-, Blätter-, Stripes oder Grafik-Variationen. Entspannte Styles mit Plissees, Volants und Stufen – die Fashion-Stars von EMILIA LAY sind auffallend schön mit hohem Bewunderungs-Faktor!





  
EMILIA LAY

**4** Tunika von EMILIA LAY mit 3/4-Arm. Extralanger, legerer Style mit bequemer Weite rundum durch viele Fältchen im Rücken und eine Falte vorne am V-Ausschnitt. Aus fließendem Viskose-Gewebe mit Ornamente-Dessin in aktuellen Farben. 100% Viskose. Länge in Größe 42 ca. 85 cm – das Rückteil ist etwas länger als das Vorderteil. Maschinenwaschbar.

Farben Marine/Mint.

40, 42, 44, 46, 48, 50, 52, 54, 56 99,95

148 221 4P

**5** Jeans siehe Seite 34/35.

**6** Kleid von EMILIA LAY mit 1/1-Arm. Hemdblusen-Kleid in neuem Look – ein Smok-Abschluss am Ärmel zum Schoppen und Smok-Details seitlich an der Taille sorgen für modisches Upgrade. Locker fallender Schnitt in aktueller Länge mit durchgehender Knopfleiste und 2 Nahttaschen aus farbrillantem Viskose-Gewebe mit edlem Ornamente-Print. 100% Viskose. Länge in Größe 42 ca. 125 cm. Maschinenwaschbar. Farben Marine/Mint.

40, 42, 44, 46, 48, 50, 52, 54, 56 149,95

148 216 4P





LENZING  
EcoVero™

1  
2

3

4

**1** V-Shirt von EMILIA LAY mit 1/2-Arm. Feminin und figurbetont in Wickel-Optik mit schmeichelnden Raffungen. In 95% Viskose, 5% Elasthan. LENZING™ ECOVERO™-Viskose erfüllt höchste Umweltstandards von der Rohstoffgewinnung bis zur Entsorgung. Länge in Größe 42 ca. 62 cm. Maschinenwaschbar. Farbe Schwarz.  
40, 42, 44, 46, 48, 50, 52, 54, 56 69,95  
867 302 4P

**2** Rock von EMILIA LAY: elegant oder cool zu stylen! Jeder Rock ein Unikat mit Giraffen-Druck auf zartem Georgette aus 100% Polyester. Mit Rundum-Dehnbund und einem Volant im Vorder- teil. Futter in 100% Viskose. Länge in Größe 42 ca. 85 cm. Maschinenwaschbar. Farben Schwarz/Sand.  
40, 42, 44, 46, 48, 50, 52, 54, 56 99,95  
984 123 4P



**3 Rundhals-Shirt von EMILIA LAY mit 1/2-Arm.** Jedes Shirt ein Unikat mit tierisch schönem Giraffen-Druck alllover. Leicht ausgestellte Form in A-Linie mit Fältchen vorne am Ausschnitt. Aus 95% Viskose, 5% Elasthan. Länge in Größe 42 ca. 68 cm. Maschinenwaschbar. Farben Taupe/Multicolor.

40, 42, 44, 46, 48, 50, 52, 54, 56 69,95  
872 473 4P

**4 7/8-Jersey-Hose von EMILIA LAY** zum Schlupfen mit Dehnbund und einer mittigen Teilungsnaht vorne. Ein Kombi-Talent für viele Outfits aus dicht gewirktem, kompaktem Jersey in 80% Viskose, 16% Polyamid, 4% Elasthan, mit Viskose aus nachhaltiger Forstwirtschaft. Schrittlänge in Größe 42 ca. 64 cm. Fußweite ca. 15 cm. Maschinenwaschbar. Farbe Schwarz.

40, 42, 44, 46, 48, 50, 52, 54, 56 69,95  
622 001 4P

**5 Tunika von EMILIA LAY** mit Gummibündchen am 3/4-Arm. Modisches Highlight mit Blickfang-Garantie! Durch den originellen Bordüren-Print von Giraffen und grafischen Elementen auf leicht transparentem Georgette aus 100% Polyester wird jede Tunika zum Unikat. Weiter, figurumspielender Style mit kurzer Knopfleiste, 2 Nahttaschen und Taillenteilungsnaht. Auch als kurzes Kleid mit einer Leggings oder blickdichten Strumpfhose zu tragen. Durch ein Jersey-Futter aus 100% Viskose wird die Tunika blickdicht. Länge in Größe 42 ca. 85 cm. Maschinenwaschbar. Farben Sand/Gelb/Multicolor.

40, 42, 44, 46, 48, 50, 52, 54, 56 129,95  
148 114 4P

**6 Tunika von EMILIA LAY** mit Gummibündchen am 3/4-Arm. Extravaganter Edel-Look aus zartem Georgette in 100% Polyester mit Giraffen-Dessin. Weiter, figurumspielender Style mit kurzer Knopfleiste, 2 Nahttaschen und Taillenteilungsnaht—durch ihr Jersey-Futter aus 100% Viskose wird die Tunika blickdicht. Länge in Größe 42 ca. 85 cm. Maschinenwaschbar. Farben Schwarz/Sand.

40, 42, 44, 46, 48, 50, 52, 54, 56 129,95  
738 560 4P



  
EMILIA LAY



1  
2 ①  
3



4



2 ①



2 ③



*el*  
EMILIA LAY



**1 Strickjacke von EMILIA LAY** mit 1/1-Arm. Super-  
softer Edel-Strick mit Glitzer-Anteil aus 47% Baumwolle,  
43% Viskose, 10% Metallfaser, mit Viskose aus nach-  
haltiger Forstwirtschaft. Locker fallender, verschlus-  
loser Style mit aufwendigen Strick-Strukturen und Ärmeln  
in Linksstrick. Länge in Größe 42 ca. 72 cm. Maschinen-  
waschbar. Farbe Schwarz.

40, 42, 44, 46, 48, 50, 52, 54, 56 129,95  
887 117 4P

**2 V-Shirt von EMILIA LAY** mit 1/2-Arm. Feminin und  
figurbetont in Wickel-Optik mit schmeichelnden Raffun-  
gen. 95% Viskose, 5% Elasthan, mit Viskose aus nach-  
haltiger Forstwirtschaft. Länge in Größe 42 ca. 62 cm.  
Maschinenwaschbar. In 3 Farben.

40, 42, 44, 46, 48, 50, 52, 54, 56 69,95

887 128 4P Pink ①

867 302 4P Schwarz ②

887 136 4P Oliv ③

**3 Strickrock von EMILIA LAY** zum Schlupfen mit  
einem unifarbenen Dehnbund. Farb-Flash; das Must-  
have für Modemutige! Kunstvoll gestrickt mit Plisseefal-  
ten aus vielfarbigem Glitzergarn. Herrlich bequem in  
locker fallendem Style mit viel Saumweite. 37% Baum-  
wolle, 35% Viskose, 28% Metallfaser. Länge in Größe 42  
ca. 80 cm. Maschinenwaschbar. Farbe Multicolor.

40, 42, 44, 46, 48, 50, 52, 54, 56 149,95

983 783 4P

**4 Rundhals-Pullover von EMILIA LAY** mit 3/4-Arm.  
Colour-Blocking mit Glitzer-Effekt! Nicht zu übersehen  
und total angesagt. Gerader Style mit dezent gestreiften  
Abschlüssen an Ausschnitt und Armabschluss. 62% Vis-  
kose, 23% Metallfaser, 15% Polyamid. Länge in Größe 42  
ca. 65 cm. Maschinenwaschbar.

Farben Schwarz/Multicolor.

40, 42, 44, 46, 48, 50, 52, 54, 56 119,95

875 021 4P

**5 Jeansjacke von EMILIA LAY:** Liebling des Casual-  
Looks, er verleiht jedem Outfit die passende Dosis Cool-  
ness. Für ein modisches Upgrade sorgen Fransen an Saum,  
Armabschluss und Ausschnitt, schön glänzende Metall-  
knöpfe sowie eine glitzernde Zierkette am Rundhals-  
Ausschnitt. 97% Baumwolle, 3% Elasthan. Länge in  
Größe 42 ca. 60 cm. Maschinenwaschbar.

Farbe Blue denim.

40, 42, 44, 46, 48, 50, 52, 54, 56 139,95

149 743 4P







1

**1** Tunika von EMILIA LAY mit Gummibündchen am 3/4-Arm. Jede Tunika ein Unikat mit bildschönem, detailreichem Dschungel-Print und einer Leo-Bordüre am Saum. Absolut trendig und nicht zu übersehen! Leicht ausgestellter Style zum Schlupfen mit Bindebändchen am Ausschnitt. 100% Viskose. Länge in Größe 42 ca. 75 cm. Maschinenwaschbar. Farben Sand/Multicolor. 40, 42, 44, 46, 48, 50, 52, 54, 56 99,95  
738 328 4P

**2** Rundhals-Pullover von EMILIA LAY mit 1/1-Arm. Perfekt für kühle Sommertage! Perlfang-Strick aus hochwertigem Multicolor-Garn mit dezentem Glitzer-Effekt. 90% Baumwolle, 6% Polyamid, 4% Metallfaser. Länge in Größe 42 ca. 65 cm. Maschinenwaschbar. Farbe Multicolor. 40, 42, 44, 46, 48, 50, 52, 54, 56 99,95  
872 390 4P



2



3

7

### Unser Titelangebot:

**3** Jersey-Overall von EMILIA LAY: unkompliziert und extrem vielseitig! Ein Fashion-Piece direkt vom Laufsteg aus besonders hochwertigem, weich fallendem Jersey. Herrlich bequem und passend für jede Figur mit Taillentunnelzug und Bindeband, V-Ausschnitt und einem geknöpften Schlitz im Nacken sowie 2 seitlichen Eingriffstaschen. 65% Modal, 35% Polyester. Schrittlänge in Größe 42 ca. 78 cm. Fußweite ca. 28 cm. Maschinenwaschbar. Farbe Khaki. 40, 42, 44, 46, 48, 50, 52, 54, 56 149,95  
149 799 4P



5



6



LENZING  
EcoVero™

4

7



**4 Kleid von EMILIA LAY** mit Riegel und Knopf am 1/2-Arm. Authentisch in Farbe und Schnitt – das Safari-Kleid in etwas robusterem Gewebe aus 60% Lyocell, 40% Baumwolle. Gerade und bequem geschnitten mit kurzer Knopfleiste und 2 Taschen. Länge in Größe 42 ca. 102 cm. Maschinenwaschbar. Farbe Khaki.

40, 42, 44, 46, 48, 50, 52, 54, 56 149,95  
134 828 4P

**5 Long-Bluse von EMILIA LAY** mit 1/1-Arm. Extralang, schmeichelnd für die Figur und herrlich angenehm auf der Haut durch das kühlende Gewebe mit Leinen-Anteil. Leicht ausgestellter Hemdblusen-Schnitt mit breit abgestepptem, vorne kürzerem Saum und praktischen Taschen in den Seitennähten. 52% Leinen, 48% Baumwolle. Länge in Größe 42 ca. 82 cm. Maschinenwaschbar. Farbe Weiß.

40, 42, 44, 46, 48, 50, 52, 54, 56 99,95  
718 858 4P

**6 Rundhals-Shirt von EMILIA LAY** mit 1/2-Arm. Auffallend schön mit platziertem Patch-Print aus Leo-Variationen auf Vorderteil sowie Ärmel – Rücken mit Leo-Dessin. 95% Viskose, 5% Elasthan. LENZING™ ECOVERO™-Viskose erfüllt höchste Umweltstandards von der Rohstoffgewinnung bis zur Entsorgung. Gerade Form – Länge in Größe 42 ca. 65 cm. Maschinenwaschbar. Farben Weiß/Braun.

40, 42, 44, 46, 48, 50, 52, 54, 56 79,95  
874 985 4P

**7 Schal von CODELLO** mit farbintensivem Dschungel-Print auf sommerlichem Baumwollgewebe mit kurzen Fransen an den Abschlüssen. 100% Baumwolle. Maße ca. 180x105 cm. Farbe Multicolor.

362 517 4P 59,95



CODELLO

**el**  
EMILIA LAY



EcoVero™

2



1

2



**1** Long-Strickjacke von EMILIA LAY mit 1/1-Arm. Flaumweich und leicht aus 2-fädigem Premium-Kaschmirkern in frischer, neuer Trend-Farbe. Locker fallender Style ohne Verschluss mit Seitenschlitzen und etwas breiteren Rippenabschlüssen an Arm und Saum. 100% Kaschmir. Für diese Long-Strickjacke nutzen wir Kaschmirwolle, die nach dem The Good Cashmere Standard® by AbTF zertifiziert wurde. Länge in Größe 42 ca. 90 cm. Handwäsche. Farbe Grün.  
40, 42, 44, 46, 48, 50, 52, 54, 56 279,95  
887 219 4P

**2** Rundhals-Shirt von EMILIA LAY mit 1/2-Arm. Mit Print rundum und einer unifarbene Blende am Saum. 95% Viskose, 5% Elasthan. LENZING™ ECOVERO™-Viskose erfüllt höchste Umweltstandards von der Rohstoffgewinnung bis zur Entsorgung. Länge in Größe 42 ca. 68 cm. Maschinenwaschbar. Farben Schwarz/Multicolor.  
40, 42, 44, 46, 48, 50, 52, 54, 56 69,95  
887 232 4P

**3** Kleid von EMILIA LAY mit Schlitz am 3/4-Arm. Modischer Look mit höchstem Tragekomfort. Ein Trend-Modell mit angesagten, platzierten Grafik-Variationen sowie Streifen als edlen Farb-Akzenten. Gerader Style im Stil eines Hängerchens mit optisch streckendem V-Ausschnitt und einer Falte im Vorderteil. 100% Viskose. Futter in 100% Polyester. Länge in Größe 42 ca. 106 cm. Maschinenwaschbar. Farben Schwarz/Multicolor.  
40, 42, 44, 46, 48, 50, 52, 54, 56 149,95  
150 063 4P

**4** V-Shirt von EMILIA LAY mit 1/2-Arm und paspeliertem Ausschnitt mit kleinen Fältchen. Aus hautfreundlichem Viskose-Jersey in brillanten Farben. 95% Viskose, 5% Elasthan. LENZING™ ECOVERO™-Viskose erfüllt höchste Umweltstandards von der Rohstoffgewinnung bis zur Entsorgung. Länge in Größe 42 ca. 65 cm. Maschinenwaschbar.  
In 2 Farben.  
40, 42, 44, 46, 48, 50, 52, 54, 56 49,95  
875 032 4P Schwarz ①  
875 054 4P Grün ②

**5** Bluse von EMILIA LAY zum Schlupfen mit 3/4-Arm. Wunderschön und edel aus farbbrillantem Viskose-Gewebe mit platziertem Print aus unterschiedlichen Grafik-Dessins mit Streifen in frischen Grüntönen. Legere Form mit leicht gerundetem Saum. 100% Viskose. Länge in Größe 42 ca. 75 cm. Maschinenwaschbar. Farben Schwarz/Multicolor.  
40, 42, 44, 46, 48, 50, 52, 54, 56 99,95  
738 609 4P







1  
2



**1 Bluse von EMILIA LAY** mit 1/2-Arm. Der aktuelle Trend im Carmen-Look mit Gummizug im weiten Rundhals-Ausschnitt – so können Sie die Bluse auch schulterfrei tragen. Legerer Style aus weichem Gewebe mit feinem Schimmer in Denim-Optik. 100% Lyocell. Länge in Größe 42 ca. 72 cm. Maschinenwaschbar. Farbe Blue denim. 40, 42, 44, 46, 48, 50, 52, 54, 56 89,95  
718 502 4P

**2 Hose von EMILIA LAY:** Trend und Komfort in perfekter Kombination. Auffallend attraktiv aus elastischem Baumwoll-Satin mit Floral-Print, durch den jede Hose zum Unikat wird. Bund mit Gürtelschlaufen, schräge Eingrifftaschen vorne und Gesäß-Leistentaschen. Ohne Gürtel. 97% Baumwolle, 3% Elasthan. Schrittlänge in Größe 42 ca. 72 cm. Fußweite ca. 34 cm. Maschinenwaschbar. Farbe Multicolor. 40, 42, 44, 46, 48, 50, 52, 54, 56 119,95  
621 946 4P

  
EMILIA LAY

3

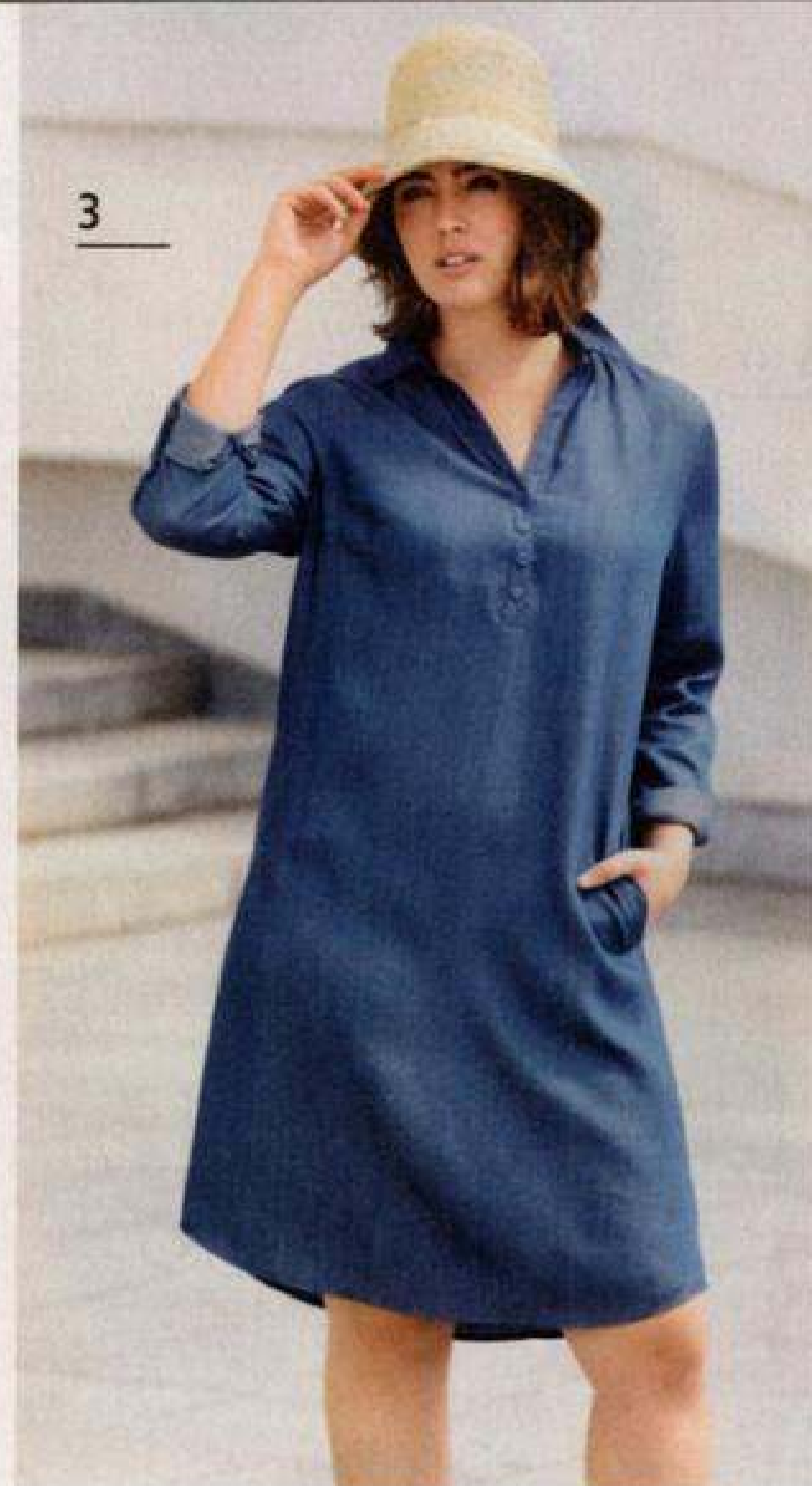

**3 Kleid von EMILIA LAY** mit Lasche und Knopf am 1/1-Arm zum Krempeln. Unkompliziert und leger. Leicht ausgestellter Schnitt zum Schlupfen mit bequemer Weite, kurzer Knopfleiste, 2 Taschen und leicht gerundetem Saum. 100% Lyocell. Die Länge in Größe 42 ca. 98 cm. Maschinenwaschbar. Farbe Blue denim. 40, 42, 44, 46, 48, 50, 52, 54, 56 139,95  
133 796 4P

**4 Gürtel** siehe Seite 16/17.

**5 Jeansjacke von EMILIA LAY** – angenehm zu tragen aus weichem, gewaschenem Cotton-Stretch in angesagter Farbgebung. Kurzer Style im authentischen Jeans-Look mit Manschetten zum lässigen Umschlagen, 2 Brust-Pattentaschen, 2 Nahttaschen und den typischen Teilungsnähten. 98% Baumwolle, 2% Elasthan. Länge in Größe 42 ca. 56 cm. Maschinenwaschbar. Farbe Khaki. 40, 42, 44, 46, 48, 50, 52, 54, 56 129,95  
133 960 4P



**6 Long-Bluse von EMILIA LAY mit 1/1-Arm.** Eine ideale Kombi-Bluse zum Drübertragen und für Outfits im Lagen-Look. Langer Schnitt mit V-Ausschnitt, Kontrastpaspeln entlang der durchgehenden Knopfleiste und Seitenschlitzen. Schimmernder Satin in hochwertigster Naturqualität aus 65% Baumwolle, 35% Seide mit Floral-Print, durch den jede Bluse zum Unikat wird. Länge in Größe 42 ca. 85 cm. Maschinenwaschbar. Farbe Multicolor.

40, 42, 44, 46, 48, 50, 52, 54, 56 179,95  
718 265 4P

**7 Pullover von EMILIA LAY mit überschnittener Schulter.** Leicht und lässig aus edlem Feinstrick – das reinste Tragevergnügen in sommerlicher Qualität. Komfortabler Style mit V-Öffnung am Rundhals-Ausschnitt, Seitenschlitzen und 2 eingestrickten Taschen. In 55% Baumwolle, 45% Viskose, mit Viskose aus nachhaltiger Forstwirtschaft. Länge in Größe 42 ca. 75 cm. Maschinenwaschbar. Farbe Marine.

40, 42, 44, 46, 48, 50, 52, 54, 56 69,95  
870 303 4P

5

6





**el**  
EMILIA LAY

1 ①

2

EcoVero™

4



2

3

**1 Bluse von EMILIA LAY** mit überschnittener Schulter. Luftig, leicht und perfekt für die schönsten Tage des Jahres. Kastiger Schnitt mit kurzer Knopfleiste und Seitenschlitzen. 75% Baumwolle, 22% Polyamid, 3% Elasthan. Länge in Größe 42 ca. 65 cm. Maschinenwaschbar.

In 2 Farben.

40, 42, 44, 46, 48, 50, 52, 54, 56 89,95

738 362 4P Grün ①

738 354 4P Weiß ②

**2 Culotte von EMILIA LAY** – die sommerliche Trend-Hose mit Bügelfalte gut sitzendem Bund, Gürtelschlaufen, luftig weitem Bein und einer Gesäß-Paspeltasche. Ohne Gürtel. In 65% Viskose, 30% Polyamid, 5% Elasthan. Schrittlänge in Größe 42 ca. 60 cm. Saumweite ca. 62 cm. Maschinenwaschbar. Farbe Marine.

40, 42, 44, 46, 48, 50, 52, 54, 56 99,95

645 622 4P

**3 Gürtel von PETER HAHN** aus Nappaleder in Metallic-Optik. Mit silberfarbener Schließe. Breite ca. 3 cm. Farbe Silber.

75, 85, 95, 105, 115

49,95

381 970 4P



**4 V-Shirt von EMILIA LAY** mit überschnittener Schulter und 1/2-Arm. Das perfekte Kombi-Shirt in figurfreundlichem Style mit pfeilförmig angeordneten Streifen in Vorder- und Rückteil, legerem Schnitt in leichter A-Linie und durch Kontrast-Einfass betontem, streckendem V-Ausschnitt. Aus hochwertigem Jersey mit garngefärbten Streifen. 95% Viskose, 5% Elasthan. LENZING™ ECOVERO™-Viskose erfüllt höchste Umweltstandards von der Rohstoffgewinnung bis zur Entsorgung. Länge in Größe 42 ca. 65 cm. Maschinenwaschbar.

Farben Marine/Weiß.

40, 42, 44, 46, 48, 50, 52, 54, 56 69,95

877 459 4P

**5 Kleid von EMILIA LAY** mit 1/2-Arm. Clean Chic in puristischem Look. Dieses Kleid ist unglaublich wandelbar und lässt sich fürs Büro, für die City oder die Freizeit stylen! Unkompliziert und rundum bequem mit überschnittener Schulter und 2 Taschen aus elastischem Gewebe in 75% Baumwolle, 22% Polyamid, 3% Elasthan. Länge in Größe 42 ca. 102 cm. Maschinenwaschbar. Farbe Marine.

40, 42, 44, 46, 48, 50, 52, 54, 56 139,95

150 071 4P

**6 Sweatshirt von EMILIA LAY** mit 3/4-Arm. Sportiver Edel-Look aus hochwertigem Ottoman-Jersey. Legerer, gerader Style mit dekorativen Teilungsnähten und einem Tunnelzug mit Bindeband im Saum. 82% Baumwolle, 17% Polyester, 1% Elasthan. Die Länge in Größe 42 ca. 65 cm. Maschinenwaschbar. Farbe Marine.

40, 42, 44, 46, 48, 50, 52, 54, 56 99,95

876 953 4P



1 ②



6



3



5



1  
2



3 ①

4

**1** Kleid von EMILIA LAY mit 1/2-Arm. Fashion-Star in strahlend schönen Farben! Der faszinierende Floral-Print wirkt auf dem Satin in kostbarer Naturqualität besonders intensiv und macht jedes Kleid zum Unikat. Legerer Style in leichter A-Linie mit streckendem V-Ausschnitt und 2 Taschen. In 65% Baumwolle, 35% Seide. Länge in Größe 42 ca. 98 cm. Maschinenwaschbar. Farben Marine/Multicolor.  
40, 42, 44, 46, 48, 50, 52, 54, 56 199,95  
147 978 4P

**2** Kette siehe Seite 4/5.

**3** Ärmellose Bluse von EMILIA LAY in leicht schimmerndem Satin aus 100% Viskose. Legerer, vorne etwas kürzerer Style mit Hemdkragen und offener Blende am Ausschnitt, Weite gebender Falte im Rücken und gerundetem Saum. Länge in Größe 42 ca. 75 cm. Maschinenwaschbar. In 2 Farben.

40, 42, 44, 46, 48, 50, 52, 54, 56 89,95

738 339 4P Grün ①

738 336 4P Ecru ②





6

LENZING  
EcoVero™

**4 Hose von EMILIA LAY** zum Schlupfen mit Dehnbund im Rückteil und 2 schrägen Taschen. Mode-Statement im Sommer-Look! Locker fallend und schön fließend aus schimmerndem Satin mit farbenprächtigem Floral-Print, durch den jede Hose zum Unikat wird. 65% Baumwolle, 35% Seide. Schrittlänge in Größe 42 ca. 80 cm. Fußweite ca. 50 cm. Maschinenwaschbar. Farben Marine/Multicolor. 40, 42, 44, 46, 48, 50, 52, 54, 56 139,95  
621 956 4P

**5 Long-Strickjacke von EMILIA LAY** mit 1/1-Arm. Ganz schlicht und puristisch in locker fallendem, verschlusslosem Schnitt mit Seitenschlitzen in superweicher Naturqualität aus 90% Schurwolle, 10% Kaschmir. Länge in Größe 42 ca. 95 cm. Maschinenwaschbar. Farbe Smaragd. 40, 42, 44, 46, 48, 50, 52, 54, 56 199,95  
871 335 4P

**6 V-Shirt von EMILIA LAY** in geradem Schnitt mit überschnittener Schulter. Jedes Shirt ein Unikat mit Minimal-Print auf edlem Jersey. 95% Viskose, 5% Elasthan. LENZING™ ECOVERO™-Viskose erfüllt höchste Umweltstandards von der Rohstoffgewinnung bis zur Entsorgung. Länge in Größe 42 ca. 65 cm. Maschinenwaschbar. Farben Marine/Hellblau. 40, 42, 44, 46, 48, 50, 52, 54, 56 89,95  
983 935 4P

**7 Kette von LANGANI** – in einer kleinen Manufaktur von Hand gefertigt! Fröhlich-bunter Sommer-Look aus verschiedenen Glas- und Edelstahl-Elementen sowie Acrylat. Springringverschluss. Länge ca. 43 cm, variabel bis ca. 46 cm. Farbe Multicolor. 362 585 4P 139,95



7

*el*  
EMILIA LAY

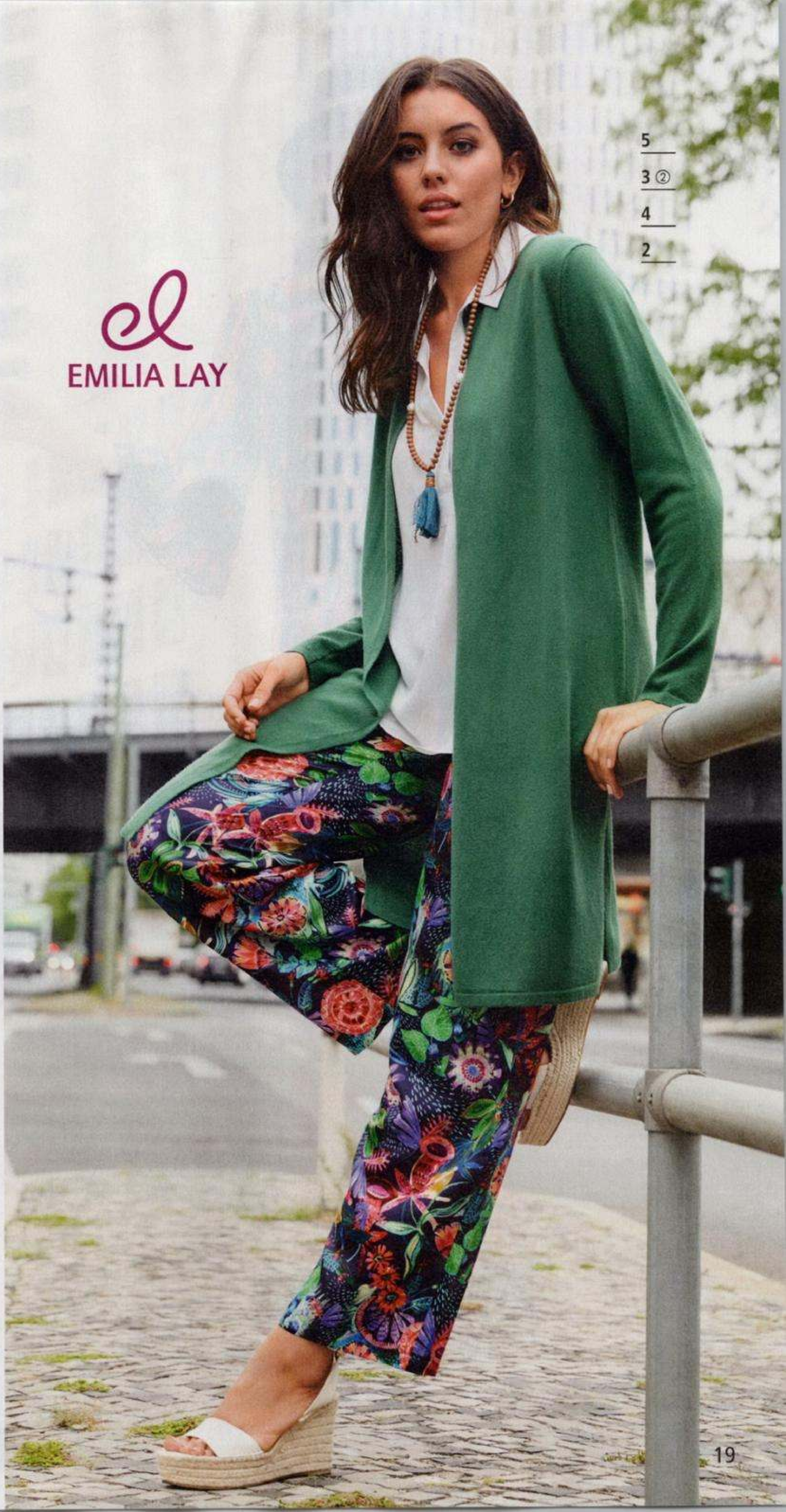

5

3 ②

4

2





1



2 ①



2 ②

**1 Kleid von EMILIA LAY:** Fashion-Star mit Gute-Laune-Garantie! Durch das Dessin in vielen leuchtenden Farben wird jedes Kleid zum Unikat. Hochaktuell und sehr bequem in geradem Schnitt mit weitem, plissiertem 3/4-Arm. Ärmel, Body und Body-Futter aus 100% Polyester. Länge in Größe 42 ca. 100 cm. Maschinenwaschbar. Farben Marine/Multicolor.  
40, 42, 44, 46, 48, 50, 52, 54, 56 149,95  
148 015 4P

**2 Blusen-Top von EMILIA LAY:** als Unterzug oder solo zu tragen! Nach unten breiter verlaufende Plissée-Falten verleihen diesem Top den angesagten Look und komfortable Weite. 100% Polyester. Weiches Jersey-Futter aus 95% Polyester, 5% Elasthan. Länge in Größe 42 ca. 72 cm. Maschinenwaschbar. In 3 Farben.  
40, 42, 44, 46, 48, 50, 52, 54, 56 79,95  
738 237 4P Schwarz ①  
738 245 4P Weiß ②  
738 388 4P Pink ③

**3 Lederjacke von EMILIA LAY** aus supersoftem Lammnappaleder. Ein universell einzusetzendes Kombi-Wunder, das bestens zu Outfits im Lagen-Look passt. Etwas kürzerer Style in bester Passform mit Front-Reißverschluss, Druckknopf am Armabschluss und 2 verdeckten Reißverschluss-Taschen. Softes Jersey-Futter aus 90% Baumwolle, 10% Polyester. Länge in Größe 42 ca. 56 cm. Lederspezialreinigung. Farbe Marine.  
40, 42, 44, 46, 48, 50, 52, 54, 56 279,95  
150 078 4P



**4** Rundhals-Shirt von EMILIA LAY mit 1/2-Arm. Unentbehrliches Basic-Shirt in hochwertiger Qualität aus strukturiertem Jersey. 55% Baumwolle, 40% Polyester, 5% Elasthan. Länge in Größe 42 ca. 62 cm. Maschinenwaschbar. In 2 Farben. 40, 42, 44, 46, 48, 50, 52, 54, 56 59,95  
887 250 4P Limette ①  
887 235 4P Marine ②

**5** Plissée-Rock von EMILIA LAY zum Schlupfen mit unifarbenem Gummiband. Ein nicht zu übersehendes Key-Piece der aktuellen EMILIA LAY-Kollektion mit farbintensivem Print, durch den jeder Rock zum Unikat wird. Schön fallend mit weit schwingendem Saum aus knitterfreiem Gewebe mit Plissée-Falten. Oberstoff und das Chiffon-Futter aus 100% Polyester. Länge in Größe 42 ca. 75 cm. Maschinenwaschbar. Farben Marine/Multicolor. 40, 42, 44, 46, 48, 50, 52, 54, 56 119,95  
983 778 4P



3

4 ①

5



4 ②



2 ③

  
EMILIA LAY





1

**1 Kleid von EMILIA LAY** mit 3/4-Arm. Das Stufen-Kleid – ein It-Piece mit Boho-Charme. Herrlich leicht und locker fallend aus Georgette in 100% Polyester mit Floral-Print, durch den jedes Kleid zum Unikat wird. Mit Bindebändchen am Ausschnitt und 2 Nahttaschen. Softes Jersey-Futter aus 100% Viskose. Länge in Größe 42 ca. 125 cm. Maschinenwaschbar. Farben Orange/Multicolor. 40, 42, 44, 46, 48, 50, 52, 54, 56 149,95  
148 098 4P

**2 Rundhals-Shirt von EMILIA LAY** mit Raglan-Halbarm. Femininer Schnitt in Carmen-Optik mit Gummizug rundum am Ausschnitt, Zierknopf-Leiste vorne und einem Gummizug im Saum zum Schoppen. 95% Viskose, 5% Elasthan. LENZING™ ECOVERO™-Viskose erfüllt höchste Umweltstandards von der Rohstoffgewinnung bis zur Entsorgung. Länge in Größe 42 ca. 65 cm. Maschinenwaschbar. Farbe Orange. 40, 42, 44, 46, 48, 50, 52, 54, 56 89,95  
873 250 4P

**3 Schal von EMILIA LAY** aus zartem Georgette in 70% Viskose, 30% Seide mit edlem Ornamente-Print und rollierten Kanten. Maße ca. 180x70 cm. Farben Rost/Multicolor. 362 632 4P 99,95



2

3

LENZING  
EcoVero™



4

**4 Lederparka von EMILIA LAY** mit 1/1-Arm zum lässigen Krempeln. Supersoftes Ziegenveloursleder in handschuhweicher Premium-Qualität mit feinen Steppnähten. Mode-Star und Figurschmeichler zugleich! Der lange Schnitt mit Taillentunnelzug und Stoppere zum Verstellen schmeichelt jeder Figur. Mit Stehkragen, 2-Wege-Reißverschluss und Druckknopf-Leiste sowie 2 Reißverschluss-Taschen. Länge in Größe 42 ca. 80 cm. Lederspezialreinigung. Farbe Camel. 40, 42, 44, 46, 48, 50, 52, 54, 56 459,95  
112 318 4P



3

**5 Strickjacke von EMILIA LAY** mit 1/1-Arm. Seidig-weich und von strahlender Farbbrillanz. Edel-Strick mit bildschöner Strukturmuster in etwas längerem, verschlusslosem Style. 55% Baumwolle, 45% Viskose, mit Viskose aus nachhaltiger Forstwirtschaft. Länge in Größe 42 ca. 78 cm. Maschinenwaschbar. Farbe Orange. 40, 42, 44, 46, 48, 50, 52, 54, 56 89,95  
870 801 4P



**6 Tunika von EMILIA LAY** mit Gummizug am 3/4-Arm. Locker fallend und wunderschön! Diese Boho-Bluse ist nicht nur trendig, sondern auch herrlich leicht zu tragen. Aus Georgette in 100% Polyester mit farbintensivem Print, durch den jede Tunika zum Unikat wird. Mit Rüsche und Bindebändchen am Stehkragen sowie einem angesetzten Volant am Saum. Futter 100% Viskose. Länge in Größe 42 ca. 78 cm. Maschinenwaschbar. Farben Orange/Multicolor.

40, 42, 44, 46, 48, 50, 52, 54, 56 99,95  
738 305 4P

**7 Jeans von EMILIA LAY** mit cooler Waschung und leichten Buffies. 5-Pocket-Schnitt mit schmalem Bein aus elastischem Denim in 75% Baumwolle, 23% Polyester, 2% Elasthan. Ohne Gürtel. Schrittlänge in Größe 42 ca. 76 cm. Fußweite ca. 33 cm. Maschinenwaschbar.

Farbe Bleached denim.  
40, 42, 44, 46, 48, 50, 52, 54, 56 99,95  
621 881 4P

**8 Gürtel** siehe Seite 16/17.

  
EMILIA LAY

5  
6  
7







1  
2



3  
4



4

**1 Shirt von EMILIA LAY** mit 1/1-Arm. Die ideale Grundlage für viele Styles! Mit besonderen Details am V-Ausschnitt – dem trendigen Veloursleder-Imitat in 90% Polyester, 10% Elasthan und dem dekorativen Reißverschluss. In leicht ausgestellter, sehr schmeichelnder Form. In 95% Viskose, 5% Elasthan. LENZING™ ECOVERO™-Viskose erfüllt höchste Umweltstandards von der Rohstoffgewinnung bis zur Entsorgung. Länge in Größe 42 ca. 72 cm. Maschinenwaschbar. Farbe Schwarz. 40, 42, 44, 46, 48, 50, 52, 54, 56 89,95  
855 133 4P

**2 Jersey-Rock von EMILIA LAY:** Leo ist topaktuell! Attraktiver, knielanger Rock mit streckendem, schwarzem Band an den Seiten. In praktischer Schlupf-Form. 93% Viskose, 7% Elasthan, mit Viskose aus nachhaltiger Forstwirtschaft und nachhaltigem Herstellungsprozess. Futter in 100% Polyester. Länge in Größe 42 ca. 55 cm. Maschinenwaschbar. Farben Taupe/Schwarz. 40, 42, 44, 46, 48, 50, 52, 54, 56 89,95  
981 517 4P



**3 Tunika von EMILIA LAY** mit 3/4-Arm. Ein echter Mode-Liebling – mit dieser Rundhals-Tunika sind Sie bestens angezogen! Toller Leo-Druck mit modischer Streifenbordüre. In schmeichelnder, schwingender A-Form, die an beiden Seiten etwas länger ist. In 100% Viskose. LENZING™ ECOVERO™-Viskose erfüllt höchste Umweltstandards von der Rohstoffgewinnung bis zur Entsorgung. Länge in Größe 42 ca. 78 cm. Maschinenwaschbar.

Farben Taupe/Schwarz.

40, 42, 44, 46, 48, 50, 52, 54, 56 89,95  
710 726 4P

**4 Kette von EMILIA LAY:** ausdrucksstark und dekorativ! Gewachste Baumwollschnur mit Anhänger aus gedrehtem Metall und eingefasstem Glasstein. Länge der Kette ca. 82 cm, verlängerbar um ca. 8 cm. Länge des Anhängers ca. 13 cm. Farbe Schwarz-Metallic.

355 308 4P 69,95

**5 Hemdblusenkleid von EMILIA LAY** mit 1/1-Arm. Trendiger Leo-Print in Maxi-Länge! Mit praktischem Bindegürtel, der eine schöne Linie zaubert. Lässt sich auch als Longjacke tragen. Fließende und hochwertige Qualität. 100% Viskose. LENZING™ ECOVERO™-Viskose erfüllt höchste Umweltstandards von der Rohstoffgewinnung bis zur Entsorgung. Länge in Größe 42 ca. 130 cm. Maschinenwaschbar.

Farben Taupe/Schwarz.

40, 42, 44, 46, 48, 50, 52, 54, 56 149,95  
106 146 4P



5  
4

  
EMILIA LAY



## Basics in sportiven Styles

1 ③

1 ①



1 ①



**1 Long-Bluse von EMILIA LAY mit 3/4-Arm.** Der unentbehrliche Alltagsbegleiter für modebewusste Frauen – in essentiellen Farben, vorteilhafter Form und mit angenehmem Tragegefühl! Mit verdeckter Knopfleiste und gerundetem, breit abgestepptem Saum. Marine, Fuchsia und Schwarz in 72% Baumwolle, 25% Polyamid, 3% Elasthan. Weiß in 75% Baumwolle, 20% Polyamid, 5% Elasthan. Länge in Größe 42 ca. 80 cm. Maschinenwaschbar. In 4 Farben.

40, 42, 44, 46, 48, 50, 52, 54, 56 89,95

738 222 4P Marine ①

737 737 4P Fuchsia ②

737 742 4P Weiß ③

737 745 4P Schwarz ④

EMILIA LAY



**2 Steppweste von GREEN GOOSE** mit einer federleichten Füllung aus innovativen GREEN GOOSE-Fasern – weich, leicht und dennoch wärmend. Der Oberstoff wurde mit BIONIC-FINISH® ECO, einer ökologischen Imprägnierung, wasser- und schmutzabweisend ausgerüstet. Sportiv und perfekt für die Übergangszeit mit Kapuze, Reißverschlüssen seitlich zum Variieren, 2 Reißverschluss-Taschen und einem Front-Reißverschluss. Zipper und Bänder an der Kapuze mit dekorativen GREEN GOOSE-Logos. Material und Futter aus 60% Polyester, 40% Polyamid. Füllung aus 100% Polyester. Länge in Größe 42 ca. 78 cm. Maschinenwaschbar. In 2 Farben.  
 40, 42, 44, 46, 48, 50, 52, 54, 56 129,95  
 738 404 4P Royalblau ①  
 738 412 4P Gelb ②

**3 Cap von SEEBERGER** aus schimmernder, wasserabweisender Mikrofaser. In der Weite verstellbar. 100% Polyamid. Farbe Marine.  
 Einheitsgröße 39,95  
 362 742 4P

**BIONIC-FINISH® ECO – die ökologische Imprägnierung**

- Wasser- und schmutzabweisend
- Schnell trocknend
- Atmungsaktiv
- Wetterbeständig



2 ①



3

2 ①

1 ③

3



2 ②

1 ③







1  
3

2 ①  
3

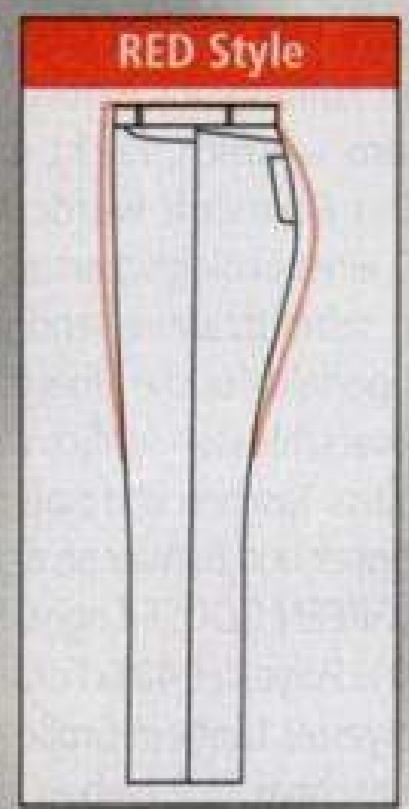

- Komfortable Passform
- Gerader Beinverlauf
- Normale Fußweite



## Basics in Trend-Farben

*el*  
**EMILIA LAY**  
*RED Style*

Modelle 1+2: Diese Traum-Hosen von EMILIA LAY in 2 Längen aus superelastischem Power-Stretch „Perfect Shape“ mit einem leicht formenden Effekt zaubern eine tolle Figur! 5-Pocket-Schnitt mit Logo-Stickerei und Strass-Steinchen auf den Gesäßtaschen sowie geradem Bein und bequemem Oberschenkel. Ohne Gürtel.

**1 Jeans von EMILIA LAY – RED Style.** 65% Baumwolle, 30% Polyester, 5% Elasthan. Schrittlänge in Normalgröße 42ca. 82 cm, in Kurzgröße 21 ca. 75 cm. Fußweite ca. 42 cm. Maschinenwaschbar. Farbe Blue denim.  
N: 40, 42, 44, 46, 48, 50, 52, 54, 56  
K: 20, 21, 22, 23, 24, 25, 26, 27 99,95  
645 781 4P

**2 Hose von EMILIA LAY – RED Style** in 4 tollen Farben. 69% Baumwolle, 29% Polyester, 2% Elasthan. Schrittlänge in Normalgröße 42 ca. 82 cm, in Kurzgröße 21 ca. 75 cm. Fußweite ca. 42 cm. Maschinenwaschbar. In 4 Farben.  
N: 40, 42, 44, 46, 48, 50, 52, 54, 56  
K: 20, 21, 22, 23, 24, 25, 26, 27 99,95  
645 606 4P Aqua ①  
636 837 4P Schwarz ②  
613 888 4P Rot ③  
636 830 4P Marine ④



3 Gürtel siehe Seite 16/17.

4 Rundhals-Shirt von EMILIA LAY mit überschnittener Schulter. Nicht zu übersehen mit Colour-Blocking in frischen, klaren Farben. Hochwertige Qualität aus farbrillantem Soft-Jersey aus 95% Viskose, 5% Elasthan. LENZING™ ECOVERO™-Viskose erfüllt höchste Umweltstandards von der Rohstoffgewinnung bis zur Entsorgung. Länge in Größe 42 ca. 65 cm. Maschinenwaschbar. In 3 Farbstellungen.

40, 42, 44, 46, 48, 50, 52, 54, 56 69,95

872 864 4P Rot/Multicolor ①

882 449 4P Grün/Multicolor ②

880 255 4P Gelb/Multicolor ③

  
EMILIA LAY

LENZING  
EcoVero™

4 ①

1







**1** Long-Bluse von EMILIA LAY mit 1/1-Arm. Extralang, schön kaschierend und rundum bequem durch den hochaktuellen Schnitt mit viel Weite im Rücken und einem etwas kürzeren Vorderteil. Mit V-Ausschnitt und durchgehender Knopfleiste. Angenehm leicht und elastisch aus hochwertigem Gewebe in 75% Baumwolle, 22% Polyamid, 3% Elasthan. Die Länge in Größe 42 ca. 90 cm. Maschinenwaschbar. In 2-Farben.  
40, 42, 44, 46, 48, 50, 52, 54, 56 99,95  
718 471 4P Weiß ①  
738 401 4P Schwarz ②



# Basics in figurschmeichelnder A-Linie

2 Rundhals-Pullover von EMILIA LAY mit Raglan-Halbarm. Softer, farbbrillanter Feinstrick mit einem Body aus kunstvoll gestrickten nach unten breiter verlaufenden Plisseefalten. Dieser Figurschmeichler passt bestens zu sportiven Sommerhosen und Jeans. 67% Viskose, 33% Polyamid, mit Viskose aus nachhaltiger Forstwirtschaft. Länge in Größe 42 ca. 72 cm. Maschinenwaschbar. In 3 Farben.

40, 42, 44, 46, 48, 50, 52, 54, 56 99,95

871 361 4P Pink ①

871 353 4P Schwarz ②

871 376 4P Khaki ③



*el*  
EMILIA LAY



1



**1 Bluse von EMILIA LAY** mit 3/4-Arm. Der aktuelle Trend im Carmen-Look mit einem Gummizug im weiten Rundhals-Ausschnitt – so können Sie die Bluse auch schulterfrei tragen. Ärmel mit Schlitz, der zu einer Schleife gebunden wird. Legere Form mit einer angedeuteten Knopfleiste und gerundetem Saum. 100% Baumwolle. Länge in Größe 42 ca. 72 cm. Maschinenwaschbar. Farben Hellblau/Weiß.  
40, 42, 44, 46, 48, 50, 52, 54, 56 89,95  
712 771 4P

**2 Bluse von ANNA AURA:** schön fließendes, leichtes Gewebe in 100% Viskose mit hübschem Blümchen-Druck. Gerader, locker fallender Schnitt mit durchgehender Knopfleiste und gerundetem Saum. Länge in Größe 42 ca. 68 cm. Maschinenwaschbar.  
Farbe Multicolor.  
40, 42, 44, 46, 48, 50, 52, 54, 56 89,95  
732 214 4P

**3 Long-Bluse von EMILIA LAY** mit 3/4-Arm. Blüten auf Streifen – 2 Trend-Dessins treffen sich auf diesem Fashion-Star und machen ihn zum Must-have! Langer, legerer Hemdblusen-Schnitt mit einer aufgesetzten Brusttasche und Weite gebender Kellerfalte im Rückteil. 100% Baumwolle. Länge in Größe 42 ca. 79 cm. Maschinenwaschbar. Farben Blau/Multicolor.  
40, 42, 44, 46, 48, 50, 52, 54, 56 99,95  
733 501 4P

**4 Long-Bluse von EMILIA LAY:** lang, lässig und wunderschön aus fein fließendem Gewebe mit einem Print aus filigranen Blüten-Rispen auf einem frischen, weißen Fond. Hemdblusen-Schnitt mit schmaler, verstellbarer Manschette, durchgehender Knopfleiste und Seitenschlitzen. In 100% Viskose. Länge in Größe 42 ca. 75 cm. Maschinenwaschbar.  
Farben Ecru/Multicolor.  
40, 42, 44, 46, 48, 50, 52, 54, 56 99,95  
730 393 4P



1

2



**ANNA AURA**



5 Bluse von ANNA AURA mit Knopf sowie Riegel am 3/4-Arm zum Hochraffen. Die perfekte Bluse mit vielfarbigem Floral-Druck, die einfach immer passt! Gerader Schnitt mit Rundhals-Ausschnitt, durchgehender Knopfleiste und leicht gerundetem Saum. Toll zu tragen aus softem, farbbrillantem Gewebe in 100% Viskose. Länge in Größe 42 ca. 65 cm. Maschinenwaschbar. Farbe Multicolor.  
40, 42, 44, 46, 48, 50, 52, 54, 56 79,95  
734 350 4P



*el*  
EMILIA LAY





1  
2  
3



2



3  
4

**1 Strickmantel von EMILIA LAY** mit 3/4-Arm. Lang und schön kaschierend in leicht ausgestellter Form – zu schmalen Hosen und Leggings einfach perfekt. Legerer, verschlussloser Style aus aktuellem Ottoman-Strick mit überschnittener Schulter. 55% Baumwolle, 45% Viskose, mit Viskose aus nachhaltiger Forstwirtschaft. Länge in Größe 42 ca. 80 cm. Maschinenwaschbar. Farbe Rot. 40, 42, 44, 46, 48, 50, 52, 54, 56 99,95 877 426 4P

**2 Bluse von EMILIA LAY** zum Schlupfen mit überschnittener Schulter, Bindebändchen am Rundhals-Ausschnitt und Gummizug im Saum. Leicht und luftig aus zartem, kariertem Baumwollgewebe. 100% Baumwolle. Länge in Größe 42 ca. 68 cm. Maschinenwaschbar. Farben Weiß/Rot/Multicolor. 40, 42, 44, 46, 48, 50, 52, 54, 56 79,95 738 344 4P



**3 7/8-Jeans von EMILIA LAY:** 5-Pocket-Schnitt in ausgezeichneter Passform mit schmalem Bein und optisch streckender, mittiger Längsnaht. Aus weichem Denim mit komfortablem Stretch-Effekt und leichter Waschung. Ohne Gürtel. 97% Baumwolle, 3% Elasthan. Schrittlänge in Größe 42 ca. 72 cm. Fußweite ca. 30 cm. Maschinenwaschbar. Farbe Blue denim.  
40, 42, 44, 46, 48, 50, 52, 54, 56 99,95  
621 870 4P

**4 Gürtel** siehe Seite 16/17.

**5 Mantel von EMILIA LAY:** leicht, lässig und total praktisch zum Mitnehmen im Reisegepäck aus knitterfreier Mikrofaser. Stehkragen, innen liegende Kapuze, 2-Wege-Reißverschluss und Druckknopfleiste, 2 Leistentaschen und Gummibündchen am Ärmel. Mit dem innen liegenden Tunnelzug können Sie die Tailleweite regulieren. In 85% Polyester, 15% Polyamid. Länge in Größe 42 ca. 110 cm. Maschinenwaschbar. Farbe Marine.  
40, 42, 44, 46, 48, 50, 52, 54, 56 199,95  
133 242 4P



6



7

**6 Bluse von EMILIA LAY** mit 3/4-Arm. Die perfekte Kombi-Bluse mit Webstreifen, einer quer gestreiften Manschette, kleinem Kragen, verdeckt gearbeiteter Knopfleiste und gerundetem Saum. Hochwertige Qualität aus hautsympathischem Cotton-Stretch in 97% Baumwolle, 3% Elasthan. Länge in Größe 42 ca. 72 cm. Maschinenwaschbar. Farben Bleu/Weiß.  
40, 42, 44, 46, 48, 50, 52, 54, 56 99,95  
718 171 4P

**7 Rundhals-Pullover von EMILIA LAY** mit 1/1-Arm. Dieser Sommer-Pullover passt bestens zu Jeans und sportiven Hosen! Hautsympathische, angenehme Qualität aus Pure Cotton in Ottoman-Strick mit Ringeln in maritimen Farben. Aus 100% Baumwolle. Länge in Größe 42 ca. 68 cm. Maschinenwaschbar. Farben Ecru/Rot/Multicolor.  
40, 42, 44, 46, 48, 50, 52, 54, 56 79,95  
870 212 4P

  
EMILIA LAY



5

6

3





**1** Bluse von ANNA AURA zum Schlupfen mit kurzem Reißverschluss am V-Ausschnitt und Gummibündchen zum Schoppen am Abschluss des 1/1-Arms. Aus fließendem, sommerlichem Gewebe mit Ornamente-Print, durch den jede Bluse zum Unikat wird. Der lange, legere Schnitt mit einer Weite gebenden Falte im Rücken wirkt in jeder Größe vorteilhaft. In 100% Viskose. Länge in Größe 42 ca. 78 cm. Maschinenwaschbar. Farben Offwhite/Multicolor. 40, 42, 44, 46, 48, 50, 52, 54, 56 99,95  
738 310 4P

**2** Cargo-Hose von ANNA AURA zum Schlupfen mit französischen Taschen, optisch streckenden Biesen vorne, einer seitlichen Pattentasche sowie einer angedeuteten Leisten-Gesäßtasche. Superbequem und pflegeleicht aus hoch elastischem Techno-Stretch. In 86% Polyester, 14% Elasthan. Die Schrittlänge in Größe 42 ca. 74 cm. Die Fußweite ca. 37 cm. Maschinenwaschbar. Farbe Sand. 40, 42, 44, 46, 48, 50, 52, 54, 56 99,95  
645 663 4P

1  
2





7



LENZING  
EcoVero™

2



**3 V-Pullover von ANNA AURA** mit 1/1-Arm. Der perfekte Sommer-Pullover aus edler Baumwolle und zarter Viskose – angenehm zu tragen und schön anzusehen! Moderner, figurschmeichelnder Style in A-Linie mit sportiven Querstrukturen und einer breiten Rippenblende am Ausschnitt. 55% Baumwolle, 45% Viskose. Länge in Größe 42 ca. 72 cm. Maschinenwaschbar. Farbe Rot. 40, 42, 44, 46, 48, 50, 52, 54, 56 79,95  
871 293 4P

**4 Blusenkragen von PETER HAHN:** Er komplettiert viele Outfits und ist praktisch unter Pullovern, da er nicht aufragt. Mit 5 Knöpfen und Haltergummis. Aus 100% Baumwolle. Maschinenwaschbar. Farbe Weiß. 001 (36-42), 002 (44-48), 003 (50-56) 39,95  
318 843 4P

**5 Blusenkragen von PETER HAHN** im Streifen-Dessin. Knopfverschluss mit 5 Knöpfen sowie seitlichen Haltergummis. 100% Baumwolle. Maschinenwaschbar. Farben Rot/Weiß. 001 (36-42), 002 (44-48), 003 (50-56) 39,95  
360 233 4P

**A**  
ANNA  
AURA

**6 Parka von ANNA AURA** – der „All-time-Favorite“ für sportive Outfits in robustem Mikro-Cotton mit authentischer Farbgebung. Vielseitig einzusetzen und einfach unverwüstlich. Stehkragen mit Kapuze, elastische Bündchen am Armabschluss, 2 Leistentaschen sowie verdeckter Front-Reißverschluss mit Druckknopf-Leiste. 64% Baumwolle, 36% Polyamid. Futter 100% Polyester. Länge in Größe 42 ca. 86 cm. Maschinenwaschbar. Farbe Khaki. 40, 42, 44, 46, 48, 50, 52, 54, 56 249,95  
133 256 4P

**7 Shirt von ANNA AURA** mit 1/2-Arm. Das hochaktuelle Dessin aus fantasievoll kombinierten grafischen Motiven und feinen Farbverläufen wird auf jedem Shirt sorgfältig platziert. Aus 95% Viskose, 5% Elasthan. LENZING™ ECOVERO™-Viskose erfüllt höchste Umweltstandards von der Rohstoffgewinnung bis zur Entsorgung. Länge in Größe 42 ca. 65 cm. Maschinenwaschbar. Farben Rot/Khaki. 40, 42, 44, 46, 48, 50, 52, 54, 56 69,95  
872 526 4P

6

7

2







FUCHS SCHMITT

1



2

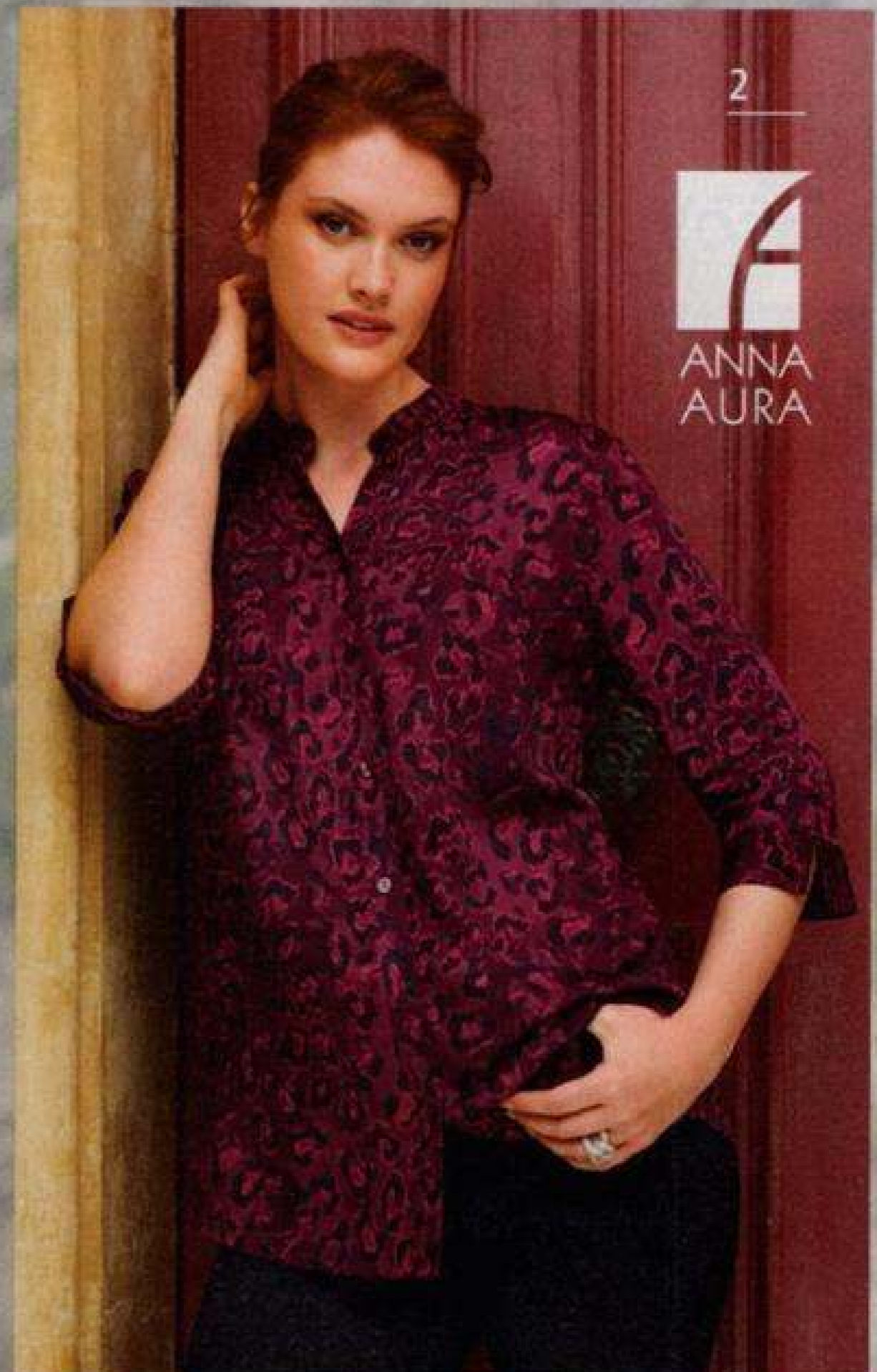

ANNA  
AURA

**1** Mantel von FUCHS & SCHMITT im Trench-Stil. Ein leichter, sportiver Übergangsmantel, der sich Ihrem Look anpasst. Aus robustem, knitterarmem Mikro-Cotton in 63% Baumwolle, 37% Polyamid. Aufwendig gearbeitet mit schlank machenden Längsteilungsnähten, einem Riegel mit SchlieÙe am Kragen, 2 Leistentaschen und Schulterriegeln. Länge in Größe 42 ca. 87 cm. Maschinenwaschbar. Farbe Marine.  
40, 42, 44, 46, 48, 50, 52, 54, 56 259,99  
143 560 4P

**2** Bluse von ANNA AURA mit 3/4-Arm. Eine perfekte Kombination aus warmem Pink und Animal-Print! In legerer Form mit schmalem Stehkragen. 100% Viskose. Länge in Größe 42 ca. 68 cm. Maschinenwaschbar. Farben Dunkelpink/Pink.  
42, 44, 46, 48, 50, 52, 54, 56 49,95  
704 353 4P



UNSER ANGEBOT  
STRICKJACKE

€ 69,95

3 Strickjacke von EMILIA LAY: verschlusslose Jacke ohne Kragen in langer, aktueller Form. Mit hoher Rippe, hohen Seitenschlitzen am Saum sowie 2 praktischen Taschen. Aus 55% Baumwolle, 45% Viskose. Länge in Größe 42 ca. 80 cm. Maschinenwaschbar. In 2 Farben.

40, 42, 44, 46, 48, 50, 52, 54, 56 69,95

817 239 4P Schwarz ①

817 221 4P Bordeaux ②

  
EMILIA LAY

  
Trendy

3 ②

3 ①







**A**  
ANNA  
AURA

1  
2



# ANNA AURA

Multitalente der Mode. Für den Alltag, fürs Office oder zum Ausgehen. Unkomplizierte Outfits mit natürlichem Charme – Figurwunder für drinnen und draußen. In hochwertigen Qualitäten wie Leinen, Cotton und Viskose – wunderbar leicht und rundum schön.



**1 Shirt von ANNA AURA** mit 1/2-Arm. Feminin und figurschmeichelnd in Wickel-Optik. Mit dem seitlichen Bindeband können Sie die Taillenweite etwas regulieren. Durch den hochaktuellen Print aus stilisierten Blatt-Motiven wird jedes Shirt zum Unikat. 95% Viskose, 5% Elasthan. LENZING™ ECOVERO™-Viskose erfüllt höchste Umweltstandards von der Rohstoffgewinnung bis zur Entsorgung. Länge in Größe 42 ca. 68 cm. Maschinenwaschbar. Farbe Multicolor. 40, 42, 44, 46, 48, 50, 52, 54, 56 89,95  
872 450 4P

**2 7/8-Schlupf-Hose von ANNA AURA** aus querelastischem Bengal in Trend-Farbe. Bewusst schlicht und puristisch gestaltet, so bietet diese Hose viel Raum für individuelles Styling. Taschen und Reißverschluss im Vorderteil sind angedeutet. 72% Viskose, 25% Polyamid, 3% Elasthan. Die Schrittlänge in Größe 42 ca. 60 cm, mit kleinen Saumschlitz. Die Fußweite ca. 32 cm. Maschinenwaschbar. Farbe Mohnrot. 40, 42, 44, 46, 48, 50, 52, 54, 56 89,95  
645 788 4P

**3 Shirt von ANNA AURA** mit 1/2-Arm. In Wickel-Optik. Mit dem seitlichen Bindeband können Sie die Taillenweite etwas regulieren. Edel-Shirt mit V-Ausschnitt aus fließendem Viskose-Jersey in 95% Viskose, 5% Elasthan. LENZING™ ECOVERO™-Viskose erfüllt höchste Umweltstandards von der Rohstoffgewinnung bis zur Entsorgung. Die Länge in Größe 42 ca. 65 cm. Maschinenwaschbar. Farbe Schwarz. 40, 42, 44, 46, 48, 50, 52, 54, 56 79,95  
886 374 4P



5



4

**4 Ärmelloses Kleid von ANNA AURA** mit Rundhals-Ausschnitt und einem kleinen, geknöpften Schlitz im Nacken. Aus schön fallendem Viskose-Satin mit hochaktuellem Blätter-Druck und einer farblich abgesetzten Bordüre am Saum – durch den Print wird jedes Kleid zum Unikat. Ein luftiger, modischer Look, der Sie auch bei sommerlicher Hitze gut aussehen lässt! 100% Viskose. Länge in Größe 42 ca. 102 cm. Futter 100% Viskose. Maschinenwaschbar. Farbe Multicolor. 40, 42, 44, 46, 48, 50, 52, 54, 56 149,95  
148 304 4P

**5 Ärmelloses Kleid von ANNA AURA:** das perfekte Sommer-Kleid im gepflegten City-Look. Schön fallend in geradem Style aus schimmerndem Satin in nicht zu übersehender Farbgebung. Ob City oder Gartenfest – dieses Kleid können Sie mit entsprechendem Styling vielfältig variieren! Kleiner geknöpfter Schlitz im Nacken. Aus 100% Viskose. Futter in 100% Viskose. Länge in Größe 42 ca. 102 cm. Maschinenwaschbar. Farbe Koralle. 40, 42, 44, 46, 48, 50, 52, 54, 56 139,95  
149 990 4P





1



2



3

**1 Bluse von ANNA AURA** mit 1/1-Arm. Blütenpracht und streckende Streifen im Vorderteil – sorgfältig platziert auf leicht transparentem Gewebe in 100% Viskose. Die Farben behalten auf Dauer ihre Brillanz! Gerader Style mit kleinem Stehkragen und durchgehender Knopfleiste. Länge in Größe 42 ca. 70 cm. Maschinenwaschbar.

Farben Marine/Ecru.

40, 42, 44, 46, 48, 50, 52, 54, 56 99,95

738 369 4P

**2 Kurzmantel von ANNA AURA:** ein leichter Übergangsmantel, der sich Ihrem Stil anpasst. Absolut unempfindlich und knitterfrei, auch auf einer Reise oder nach langer Autofahrt wirkt er stets gepflegt und trägt sich herrlich angenehm. Die schlanke, leicht taillierte Silhouette wird durch Kontraststreifen am Reverskragen und entlang der Knopfleiste betont. Mit Taschen und Gehschlitz im Rückteil. Oberstoff und Futter aus 100% Polyester. Länge in Größe 42 ca. 95 cm. Maschinenwaschbar.

Farbe Marine.

40, 42, 44, 46, 48, 50, 52, 54, 56 179,95

149 818 4P



**3 Jersey-Kleid von ANNA AURA** mit 3/4-Arm. Femininer Edel-Look in geradem Style aus dicht gewirktem, komfortablem Heavy-Jersey mit Taschen im Vorderteil. Rundum bequem, äußerst vielseitig und das ganze Jahr über zu tragen! In 77% Viskose, 18% Polyamid, 5% Elasthan. LENZING™ ECOVERO™-Viskose erfüllt höchste Umweltstandards von der Rohstoffgewinnung bis zur Entsorgung. Länge in Größe 42 ca. 102 cm. Maschinenwaschbar. Farbe Marine.

40, 42, 44, 46, 48, 50, 52, 54, 56 139,95  
148 158 4P

**4 Blazer von ANNA AURA:** ideal für Ihre Sommer-Outfits in besonders hochwertigem Multicolor-Strukturgewebe aus Baumwolle und edler Seide. Der gerade Style mit kleinem Kragen und 2 Taschen eignet sich hervorragend für Outfits im Lagen-Look. 70% Baumwolle, 30% Seide. Futter in 100% Polyester. Länge in Größe 42 ca. 60 cm. Chemische Reinigung. Farben Blau/Multicolor.

40, 42, 44, 46, 48, 50, 52, 54, 56 229,95  
149 815 4P

**5 Bluse von ANNA AURA** zum Schlupfen mit 1/2-Arm. Luftig-leicht aus zartem Viskose-Satin mit dekorativer Biese im Vorderteil und einem geknöpften Schlitz im Nacken. 100% Viskose. Länge in Größe 42 ca. 65 cm. Maschinenwaschbar.

Farbe Weiß.  
40, 42, 44, 46, 48, 50, 52, 54, 56 79,95  
718 638 4P

**6 Hose von KJBRAND** – Passform BABSIE im 5-Pocket-Schnitt mit Komfortbund, normaler Leibhöhe, weitem Oberschenkel und geradem, etwas weiterem Bein. Die ultimative Sommer-Hose in angenehmem sowie leichtem Stretch-Gewebe aus 61% Baumwolle, 35% Polyamid, 4% Elasthan. Ohne Gürtel. Schrittlänge in Größe 42 ca. 81 cm. Fußweite ca. 44 cm. Maschinenwaschbar.

Farbe Marine.  
40, 42, 44, 46, 48, 50, 52, 54, 56 99,95  
645 754 4P

**7 Gürtel** siehe Seite 16/17.



ANNA  
AURA



4

5

6

7





- 1 ①
- 2
- 3
- 4



 FUCHS SCHMITT





**1 Mantel von FUCHS & SCHMITT:** zeitlos und unverwüstlich, ein leichter Übergangsmantel im Blazer-Stil, der zu vielen Outfits passt. Mit Reverskragen, Knopfleiste, Gehschlitz im Rücken und Eingriffstaschen mit darüber liegenden, schräg platzierten Zierpatten. Aus robustem, knitterarmem Mikro-Cotton in 70% Polyester, 30% Baumwolle. Futter 100% Polyester. Länge in Größe 42 ca. 88 cm. Maschinenwaschbar. In 2 Farben.

40, 42, 44, 46, 48, 50, 52, 54, 56 199,99

149 864 4P Dunkeloliv ①

149 867 4P Beige ②

**2 Rundhals-Pullover von ANNA AURA** mit 1/1-Arm. Weicher Griff, hautsympathischer Tragekomfort! Der perfekte Sommer-Pullover in sportivem Struktur-Strick aus Multicolor-Garn in 100% Baumwolle. Länge in Größe 42 ca. 65 cm. Maschinenwaschbar. Farben Salbei/Multicolor.

40, 42, 44, 46, 48, 50, 52, 54, 56 89,95

875 115 4P

**5 Jersey-Blazer von ANNA AURA** im gepflegten Sommer-Look aus dicht gewirktem Jersey in 56% Polyester, 42% Baumwolle, 2% Elasthan. Etwas längerer Schnitt in ausgezeichneter Passform mit geschickt platzierten Teilungsnahten. Mit schmalem, streckendem Revers, Knopfverschluss und 2 paspelierten Taschen. Futter in 100% Acetat. Länge in Größe 42 ca. 72 cm. Chemische Reinigung. Farbe Beige.

40, 42, 44, 46, 48, 50, 52, 54, 56 199,95

149 872 4P

**6 Bluse von ANNA AURA** zum Schlupfen mit 1/1-Arm zum Krempeln und einer kurzen Knopfleiste mit Kontrast-Band. Sommerlich und hautsympathisch aus zarter Baumwolle – durch den tollen Grafik-Print wird jede Bluse zum Unikat. 100% Baumwolle. Länge in Größe 42 ca. 68 cm. Maschinenwaschbar. Farbe Multicolor.

40, 42, 44, 46, 48, 50, 52, 54, 56 99,95

738 419 4P



6

**A**  
ANNA  
AURA

5

6

**3 Hose von ANNA AURA** – gepflegt, blickdicht, bequem und sommerlich aus hochelastischem Gewebe in 67% Baumwolle, 29% Polyester, 4% Elasthan. Gut sitzender Bund mit Dehnbund im Rückteil, vorne glattem Bund mit Knopf und Reißverschluss, Eingriffstaschen sowie Bügelfalten. Länge in Größe 42 ca. 78 cm. Gerades Bein – Fußweite ca. 38 cm. Maschinenwaschbar. Farbe Weiß.

40, 42, 44, 46, 48, 50, 52, 54, 56 99,95

645 796 4P

**4 Kette „Return“ von LUA ACCESSOIRES:** verspielt und trendy aus unterschiedlich geformten Kunststoffperlen mit goldfarbenen Libellen sowie einer Quaste als Anhänger. Verschlusslos und elastisch, so kann sie auch als mehrfach gewickeltes Armband getragen werden. Länge ca. 72 cm. Farben Gold/Multicolor.

361 611 4P

59,95





1  
LENZING  
EcoVero™

ANNA  
AURA

**1** Jersey-Kleid von ANNA AURA mit 1/2-Arm. Vorteilhaft für die Figur, absolut zeitlos und das reinste Styling-Wunder! Feminin und figurbetonend geschnitten mit einem Knoten-Detail an der Taille. Rundum bequem aus elastischem Jersey in 95% Viskose, 5% Elasthan. LENZING™ ECOVERO™-Viskose erfüllt höchste Umweltstandards von der Rohstoffgewinnung bis zur Entsorgung. Die Länge in Größe 42 ca. 102 cm. Maschinenwaschbar. Farbe Schwarz.

40, 42, 44, 46, 48, 50, 52, 54, 56 119,95  
148 190 4P

**2** Bluse von ANNA AURA zum Schlupfen mit Rundhals-Ausschnitt und 3/4-Arm. Schön fließendes Gewebe mit feinem Schimmer aus 100% Viskose mit neu interpretiertem Tupfen-Print, durch den jede Bluse zum Unikat wird. Geknöpfter Schlitz im Nacken. Länge in Größe 42 ca. 65 cm. Maschinenwaschbar. Farben Weiß/Multicolor.

40, 42, 44, 46, 48, 50, 52, 54, 56 99,95  
719 062 4P



LENZING  
EcoVero

**3** Jersey-Kleid von ANNA AURA mit 1/2-Arm. Mode mit Wohlfühl-Aspekt! Schön fließend und knitterarm – der weich fallende Jersey trägt nicht auf und ist rundum bequem. Femininer Schnitt mit einer Taillenteilungsnah mit Raffungen durch ein Knoten-Detail. Durch den Tupfen-Druck in sonnigen Farben wird jedes Kleid zum Unikat. 95% Viskose, 5% Elasthan. LENZING™ ECOVERO™-Viskose erfüllt höchste Umweltstandards von der Rohstoffgewinnung bis zur Entsorgung. Länge in Größe 42 ca. 102 cm. Maschinenwaschbar. Farben Gelb/Multicolor.

40, 42, 44, 46, 48, 50, 52, 54, 56 139,95  
148 166 4P

**4** Jacke von ANNA AURA – 3/4-Arm mit Riegel und Druckknopf zum Krempeln. Trendig, unkompliziert und superbequem aus hochelastischem Veloursleder-Imitat in attraktiver Trend-Farbe. Locker fallender Style – perfekt zum Kaschieren und Kombinieren. Mit Rundhals-Ausschnitt, Druckknopf-Verschluss, 2 aufgesetzten Taschen und Seitenschlitzen. 90% Polyester, 10% Elasthan. Die Jacke ist teilgefüttert in 100% Polyester. Länge in Größe 42 ca. 75 cm. Maschinenwaschbar. In 2 Farben.

40, 42, 44, 46, 48, 50, 52, 54, 56 149,95  
148 445 4P Maisgelb ①  
149 807 4P Schwarz ②



**5** 7/8-Schlupf-Hose von ANNA AURA aus Techno-Stretch. Ein Allroundtalent in knitterfreiem, pflegeleichtem Gewebe aus 86% Polyester, 14% Elasthan. Zertifiziert nach Standard 100 by OEKO-TEX®. Die Schrittlänge in Größe 42 ca. 68 cm. Fußweite ca. 45 cm. Maschinenwaschbar. Farbe Schwarz. 40, 42, 44, 46, 48, 50, 52, 54, 56 99,95 645 853 4P

**6** V-Shirt von ANNA AURA mit 1/2-Arm. Fantasievoll gepatchte und im Vorderteil platzierte grafische Motive auf Viskose-Jersey mit dauerhafter Farbbrillanz. Im Rücken und am Ärmel fällt das Dessin unterschiedlich aus. Vorteilhaft für die Figur mit streckendem V-Ausschnitt und leichter A-Linie. Jedes Teil ein Unikat. 93% Viskose, 7% Elasthan. LENZING™ ECOVERO™-Viskose erfüllt höchste Umweltstandards von der Rohstoffgewinnung bis zur Entsorgung. Die Länge in Größe 42 ca. 72 cm. Maschinenwaschbar. Farben Schwarz/Multicolor. 40, 42, 44, 46, 48, 50, 52, 54, 56 79,95 886 200 4P

4 ①

2

5



4 ②

6



6



5

Modell 5:





**A**  
ANNA  
AURA

**1** Jersey-Kleid von ANNA AURA zum Schlupfen mit 1/2-Arm. Chic, bequem und ein echtes Multitalent für viele Gelegenheiten. Aus dicht gewirktem Heavy-Jersey mit edlem Grafik-Print und einer gestreiften Bordüre am Saum. 85% Viskose, 13% Polyamid, 2% Elasthan. Die Länge in Größe 42 ca. 102 cm. Maschinenwaschbar. Farben Schwarz/Rot.

40, 42, 44, 46, 48, 50, 52, 54, 56 129,95  
148 437 4P

**2** Bluse von ANNA AURA zum Schlupfen mit 1/1-Arm. Locker fallend und schmeichelnd für die Figur durch Weite gebende Fältchen am Rundhals-Ausschnitt. Kleiner geknöpfter Schlitz im Nacken. Sehr attraktiv und auch für elegante Outfits geeignet durch den Grafik-Print in klassischem Schwarz/Weiß. 100% Viskose. Länge in Größe 42 ca. 68 cm. Maschinenwaschbar. Farben Weiß/Schwarz. 40, 42, 44, 46, 48, 50, 52, 54, 56 89,95  
738 446 4P

**3** Hose von ANNA AURA: angenehme Qualität, beste Passform – ein Trend-Modell aus hochwertigem, querelastischem Cotton-Stretch mit Grafik-Print. Taschen im Vorderteil, Knopf und Reißverschluss zum Schließen sowie Gürtelschlaufen. Ohne Gürtel. 97% Baumwolle, 3% Elasthan. Schrittlänge in Größe 42 ca. 78 cm. Fußweite ca. 34 cm. Maschinenwaschbar. Farben Schwarz/Weiß. 40, 42, 44, 46, 48, 50, 52, 54, 56 99,95  
645 856 4P

**2**

**3**



5 ②



5 ③



**4 Blazer von ANNA AURA:** zeitlos, gepflegt und passend zu vielen Outfits! Ein unentbehrliches Multitalent aus knitterfreier Mikrofaser – Reverskragen und die Blenden an den Taschen aus schimmerndem Satin sorgen für den edlen Look. Etwas längerer, figurfreundlicher Schnitt mit einem Knopf als Verschluss. Oberstoff und Futter aus 100% Polyester. Länge in Größe 42 ca. 75 cm. Chemische Reinigung. Farbe Schwarz.

40, 42, 44, 46, 48, 50, 52, 54, 56 149,95  
133 630 4P

**5 Blusen-Top von ANNA AURA im Lagen-Look.** Als Unterzug oder solo zu tragen! Legerer, schön fallender Schnitt aus farbbrillantem Gewebe in zartem Georgette aus 100% Viskose mit einer unteren, am Saum sichtbaren Lage aus 100% Modal. Geknöpfter Schlitz im Nacken. Länge in Größe 42 ca. 68 cm. Maschinenwaschbar. In 3 Farben.

40, 42, 44, 46, 48, 50, 52, 54, 56 69,95  
738 450 4P Kirsche ①  
718 882 4P Schwarz ②  
738 567 4P Offwhite ③

4

5 ①

3



1



ANNA  
AURA

**1 Kleid von ANNA AURA** mit Schlitz am 1/2-Arm. Ein feminines Modell aus leicht transparentem Chiffon, durch den faszinierenden Blüten-Druck in überwältigender Farbenpracht wird jedes Kleid zu einem Unikat. Locker fallender, bequemer Schnitt in Stufen – durch ein Jersey-Futter aus 95% Viskose, 5% Elasthan wird das Kleid blickdicht. 100% Polyester. Länge in Größe 42 ca. 106 cm. Maschinenwaschbar. Farbe Multicolor.

40, 42, 44, 46, 48, 50, 52, 54, 56 149,95  
148 224 4P

**2 Blusen-Shirt von ANNA AURA** mit Schlitz am 1/2-Arm und einem V-Ausschnitt. Auffallend schön und absolut trendig durch den farbenprächtigen Blüten-Druck auf leicht transparentem Chiffon in 100% Polyester, durch den jedes Blusen-Shirt zum Unikat wird. Hochaktuell zeigt sich der locker fallende Schnitt in Stufen. Durch Jersey-Futter im Body-Bereich aus 95% Viskose, 5% Polyester wird das Blusen-Shirt blickdicht. Länge in Größe 42 ca. 75 cm. Maschinenwaschbar. Farbe Multicolor.

40, 42, 44, 46, 48, 50, 52, 54, 56 89,95  
718 943 4P

2



3





**3 Kleid von ANNA AURA** mit Schlitz am 1/2-Arm. Mode-Liebling der neuen Saison: das Stufenkleid! In elegantem Schwarz ist es absolut ausgehtauglich. Locker fallend und herrlich bequem aus zartem, transparentem Chiffon in 100% Polyester – durch sein Jersey-Futter aus 95% Viskose, 5% Elasthan wird das Kleid blickdicht. Länge in Größe 42 ca. 106 cm. Maschinenwaschbar. Farbe Schwarz.

40, 42, 44, 46, 48, 50, 52, 54, 56 139,95  
148 232 4P

**4 Bluse von ANNA AURA** mit Schlitz am 1/2-Arm und einem V-Ausschnitt. Tolle Farben und der neue Schnitt in Stufen machen es zum Must-have für modische Outfits! Aus leicht transparentem Chiffon in 100% Polyester mit einem blickdichten Jersey-Futter aus 95% Viskose, 5% Elasthan im Body-Bereich. Länge in Größe 42 ca. 75 cm. Maschinenwaschbar. In 3 Farben.

40, 42, 44, 46, 48, 50, 52, 54, 56 79,95

738 578 4P Hellblau ①

738 575 4P Pink ②

738 583 4P Schwarz ③

4 ②



4 ①



4 ①

②

③





1  
ECHTES  
LEDER

1 Lederjacke von ANNA AURA aus weichem, samtigem Ziegenveloursleder in geschmeidiger Premium-Qualität. Sie ist unglaublich anpassungsfähig und verleiht vielen Outfits einen edlen Look. Locker fallender, verschlussloser Style mit 2 Taschen und gelasertem Blüten-Dessin am Ärmel – durch das darunter sichtbare Futter entsteht ein attraktiver Matt-/Glanz-Effekt. Länge in Größe 42 ca. 70 cm. Futter 100% Polyester. Lederspezialreinigung. Farbe Schwarz.  
40, 42, 44, 46, 48, 50, 52, 54, 56 399,95  
149 958 4P



2 ①  
3



1  
2 ①



**2 Rundhals-Shirt von ANNA AURA** mit 1/2-Arm. Dieses hochwertige Basic wirkt durch feine Lochkanten an Ausschnitt und Armabschluss besonders edel. 95% Viskose, 5% Elasthan, mit Viskose aus nachhaltiger Forstwirtschaft. Länge in Größe 42 ca. 62 cm. Maschinenwaschbar. In 2 Farben.  
40, 42, 44, 46, 48, 50, 52, 54, 56 49,95  
886 762 4P Schwarz ①  
939 408 4P Weiß ②

**3 Hose von ANNA AURA:** angenehme Qualität, super Passform – ein Trend-Modell aus Cotton-Stretch mit Grafik-Jacquard in Black & White. Mit bequemem Dehnbund, schrägen Taschen im Vorder- teil sowie Gürtelschlaufen. Ohne Gürtel. 97% Baumwolle, 3% Elasthan. Die Schrittlänge in Größe 42 ca. 68 cm. Die Fußweite ca. 34 cm. Maschinen- waschbar. Farben Schwarz/Weiß.  
40, 42, 44, 46, 48, 50, 52, 54, 56 99,95  
603 704 4P

**4 Blazer von ANNA AURA:** ein unentbehrlicher Allrounder in hochwertiger Qualität aus Cotton- Stretch mit Grafik-Jacquard. Zeitlos, gepflegt und passend zu vielen Outfits! Ausgezeichnete Passform garantiert die aufwendige Schnittführung. Modisch kleiner Reverskragen sowie unifarbener Einfass am Kragen und den beiden Patten. 97% Baumwolle, 3% Elasthan. Futter in 100% Acetat. Länge in Größe 42 ca. 62 cm. Chemische Reinigung. Farben Schwarz/Weiß.  
40, 42, 44, 46, 48, 50, 52, 54, 56 199,95  
149 971 4P

**5 Blazer von EMILIA LAY** mit kontraststarkem Fensterkaro-Dessin. Der leichte Oversized-Style garantiert in Verbindung mit elastischem Oberstoff und Futter höchsten Tragekomfort mit optimaler Bewegungsfreiheit. Etwas längerer Schnitt mit tief gezogenem Revers und 2 Nahttaschen – auch passend für elegantere Outfits. 90% Polyester, 10% Elasthan. Futter 94% Polyester, 6% Elasthan. Länge in Größe 42 ca. 72 cm. Chemische Reinigung. Farben Schwarz/Ecru.  
40, 42, 44, 46, 48, 50, 52, 54, 56 189,95  
149 966 4P

  
ANNA  
AURA

4



  
EMILIA LAY

5

2 ②



**A**  
ANNA  
AURA



1

2



**1** Blouson von ANNA AURA im gepflegten City-Look. Attraktiv und bequem im Blouson-Schnitt mit angesetztem Bund, Front-Reißverschluss, kleinem Kragen sowie 2 schräg platzierten Taschen. Hochwertiges Gewebe in Bouclé-Optik aus Multicolor-Garn mit schönen Farbnuancen. 46% Polyester, 40% Baumwolle, 14% Viskose. Futter 94% Polyester, 6% Elasthan. Länge in Größe 42ca. 65 cm. Chemische Reinigung. Farben Grün/Multicolor. 40, 42, 44, 46, 48, 50, 52, 54, 56 159,95  
149 906 4P

**2** Blusen-Shirt von ANNA AURA mit überschnittener Schulter. Gewebtes Vorderteil mit einem Print aus grafischen Impressionen in kühlen Grüntönen aus 100% Viskose. LENZING™ ECOVERO™-Viskose erfüllt höchste Umweltstandards von der Rohstoffgewinnung bis zur Entsorgung. Unifarbener Rücken aus komfortablem Jersey in 95% Viskose, 5% Elasthan. Jedes Teil ein Unikat. Länge in Größe 42 ca. 65 cm. Maschinenwaschbar. Farben Grün/Multicolor. 40, 42, 44, 46, 48, 50, 52, 54, 56 79,95  
872 457 4P



♥  
Trendy

**3 Bluse von ANNA AURA** mit 3/4-Arm zum Krempeln. Das Design spielt mit einer großen und kleineren Version des Prints aus grafischen Impressionen. Legerer Style mit kleinem Stehkragen und einer durchgehenden Knopfleiste. 100% Viskose. LENZING™ ECOVERO™-Viskose erfüllt höchste Umweltstandards von der Rohstoffgewinnung bis zur Entsorgung. Jede Bluse ein Unikat. Länge in Größe 42 ca. 65 cm. Maschinenwaschbar. Farben Grün/Multicolor.

40, 42, 44, 46, 48, 50, 52, 54, 56 99,95  
738 206 4P

**4 Blusen-Shirt von ANNA AURA** mit Rundhals-Ausschnitt und 1/2-Arm. Obere Lage aus transparentem Chiffon in 100% Polyester mit Gummizug am Saum. Durch ein darunter fixiertes Top aus 95% Viskose, 5% Elasthan wird das Blusen-Shirt blickdicht. Länge in Größe 42 ca. 65 cm. Maschinenwaschbar. In 3 Farben.

40, 42, 44, 46, 48, 50, 52, 54, 56 69,95

886 559 4P Offwhite ①

887 151 4P Türkis ②

886 556 4P Schwarz ③

**5 Schal von ANNA AURA** – hochwertige Qualität aus unserem italienischen Atelier am Comer See mit schwingvollem Ornamente-Print auf zartem Seidengewebe. Mit rollierten Kanten. In 70% Viskose, 30% Seide. Maße ca. 180x60 cm. Farben Aqua/Multicolor.

362 699 4P 89,95

4 ②

5

UNSER ANGEBOT  
BLUSEN-SHIRT

€ 69,95







ANNA  
AURA

**1 Jersey-Kleid von ANNA AURA mit 1/2-Arm.** Chic, bequem und absolut ausgehtauglich! Perfekt gearbeitet in geradem Etui-Stil mit dekorativen Kontraststreifen am Saum. Aus dicht gewirktem Heavy-Jersey in 41% Baumwolle, 41% Viskose, 16% Polyamid, 2% Elasthan. Länge in Größe 42 ca. 100 cm. Maschinenwaschbar.

Farben Schwarz/Ecru.

40, 42, 44, 46, 48, 50, 52, 54, 56 119,95

143 563 4P

**2 Bluse von ANNA AURA:** Blockstreifen in angesagtem Black & White auf edlem Crêpe de Chine – diese Bluse ist unentbehrlich für den neuen Edel-Look. Etwas länger und leger geschnitten mit einem kleinen Stehkragen sowie Ärmel mit Riegel und Knopf zum Hochkrempeln. 100% Seide. Länge in Größe 42 ca. 70 cm. Maschinenwaschbar.

Farben Schwarz/Weiß.

40, 42, 44, 46, 48, 50, 52, 54, 56 179,95

711 432 4P

**3 Jersey-Hose von ANNA AURA:** Mode und Komfort in einer gelungenen Kombination. Der hochwertige, elastische Jersey in formstabiler Qualität garantiert optimale Bewegungsfreiheit. Durch den neuen Schnitt mit Rundum-Gummiband, die legere Oberschenkelweite und das schmale Bein können Sie variieren: entweder die Hose klassisch lang tragen oder hochgeschoppt für den Trend-Look. Mit 2 schrägen Eingriffstaschen. 95% Viskose, 5% Elasthan. Schrittlänge in Größe 42 ca. 72 cm. Fußweite ca. 28 cm. Maschinenwaschbar. Farbe Schwarz.

40, 42, 44, 46, 48, 50, 52, 54, 56 79,95

615 867 4P



2

3

**4 Jersey-Blazer von ANNA AURA:** lang und figur-schmeichelnd geschnitten in gekonnter Linienführung für eine schlanke Silhouette. Der hochwertige Jersey ist dicht gewirkt, fällt schön und ist dank Stretch-Anteil höchst komfortabel. Mit einreihiger Knopfleiste, kurzem Revers und einem auffallend schönen Tupfenfutter im Ärmel. In 68% Viskose, 27% Polyamid, 5% Elasthan. Futter 100% Polyester. Länge in Größe 42 ca. 75 cm. Chemische Reinigung. Farbe Schwarz.

40, 42, 44, 46, 48, 50, 52, 54, 56 169,95

129 031 4P

**5 Rundhals-Shirt von ANNA AURA mit 1/1-Arm:** weich fließender Jersey mit angenehmer Elastizität und in längerer Form für den angesagten Lagen-Look. Passt perfekt zu vielen Outfits durch die breiten Streifen in den klassischen Kombi-Farben. Aus 48% Modal, 47% Baumwolle, 5% Elasthan. Länge in Größe 42 ca. 72 cm. Maschinenwaschbar. Farben Schwarz/Weiß.

40, 42, 44, 46, 48, 50, 52, 54, 56 69,95

840 143 4P





Normale  
Passform

5

**6 Nicki-Tuch von PETER HAHN:** kostbarer Twill mit wunderschönem, edlem Punkte-Dessin. Rollierte Kanten. 100% Seide. Maße ca. 53x53 cm.

Farben Schwarz/Weiß.

347 187 4P

49,95

**7 Jersey-Rock von ANNA AURA** zum Schlupfen mit elastischem Bund. Der lange, ausgestellte Bahnen-schnitt mit schwingender Saumweite schmeichelt der Figur und ist zugleich hochaktuell. 80% Viskose, 16% Polyamid, 4% Elasthan. Länge in Größe 42 ca. 85 cm. Maschinenwaschbar. Farbe Schwarz.

40, 42, 44, 46, 48, 50, 52, 54, 56 99,95

989 502 4P



7



4

5

6



6

Modischer Blazer –  
für jede Figur, für viele Outfits





**A**  
ANNA  
AURA

**1 Bluse von ANNA AURA** mit 3/4-Arm. Weich fallendes, farbbrillantes Gewebe aus 100% Viskose mit schönem Leo-Dessin und Ethno-Bordüren-Print am Saum – diese Bluse ist nicht zu übersehen! Moderner Style zum Schlupfen mit Fältchen an der Schulter, Reißverschluss am V-Ausschnitt und Gummizug am Armabschluss zum Schoppen. Länge in Größe 42 ca. 68 cm. Maschinenwaschbar. Farbe Multicolor.

40, 42, 44, 46, 48, 50, 52, 54, 56 99,95  
738 420 4P

**2 Schlupf-Hose von ANNA AURA** in Sommer-Qualität und aktueller Trend-Farbe. Mit bequemem Gummiband in etwas weiterer, gerader Form aus fließendem Gewebe mit den leinentypischen Garnverdickungen. Mit Gürtelschlaufen und Taschen im Vorderteil. Ohne Gürtel. 74% Viskose, 26% Leinen. Schrittlänge in Größe 42 ca. 80 cm. Die Fußweite ca. 48 cm. Maschinenwaschbar. Farbe Hellbraun.

40, 42, 44, 46, 48, 50, 52, 54, 56 99,95  
645 846 4P

**3 Blazer von ANNA AURA** mit kleinem Schlitz am 3/4-Arm. Der ideale Sommer-Blazer aus einer hochwertigen, sommerlichen Material-Kreation in wunderschöner Trend-Farbe. Leicht taillierter Schnitt in bester Passform mit Reverskragen, Knopfleiste und 2 Leistentaschen. 74% Viskose, 26% Leinen. Futter 100% Acetat. Länge in Größe 42 ca. 65 cm. Chemische Reinigung. Farbe Hellbraun.

40, 42, 44, 46, 48, 50, 52, 54, 56 199,95  
149 880 4P

**4 Bluse von ANNA AURA** mit 1/2-Arm. Leo all over – dieser Trend begleitet uns auch in der aktuellen Saison! Legerer, luftiger Schnitt mit Weite gebenden Falten aus fließendem Gewebe in 100% Viskose mit edlem Leo-Print. LENZING™ ECOVERO™-Viskose erfüllt höchste Umweltstandards von der Rohstoffgewinnung bis zur Entsorgung. Länge in Größe 42 ca. 65 cm. Maschinenwaschbar. Farben Weiß/Braun.

40, 42, 44, 46, 48, 50, 52, 54, 56 89,95  
738 203 4P

**5 Rundhals-Pullover von ANNA AURA** mit 1/1-Arm. Sommerlicher Edel-Look aus 55% Leinen, 45% Viskose, mit Viskose aus nachhaltiger Forstwirtschaft. V-förmig angeordnete Strick-Strukturen in Vorder- und Rückteil wirken schmeichelnd für die Figur. Ärmel in Glattstrick. Länge in Größe 42ca. 65 cm. Maschinenwaschbar. Farbe Sand.

40, 42, 44, 46, 48, 50, 52, 54, 56 99,95  
871 692 4P

**6 Schlupf-Hose von ANNA AURA:** trendig, figurschmeichelnd und perfekt für Ihr neues Sommer-Outfit. In einer sommerlichen Material-Mischung aus 56% Baumwolle, 24% Viskose, 20% Leinen mit Web-Streifen, die optisch strecken. Moderner Style mit geradem, etwas weiterem Bein und Taschen im Vorderteil. Schrittlänge in Größe 42ca. 82 cm. Fußweite ca. 52 cm. Maschinenwaschbar. Farben Stein/Multicolor.

40, 42, 44, 46, 48, 50, 52, 54, 56 119,95  
645 849 4P







1



2 ①



2 ②



el  
EMILIA LAY

Modelle 1–3, 5: sommerlich, luftig, leicht. Nach seinem Siegeszug im Urlaub und am Strand erobert das Trend-Material Leinen nun auch die City! In angesagten Trend-Farben, edlem Schwarz und mit farbenprächtigen Prints wirken die Kleider mit dem lässigen Edel-Knitter sommerlich chic und sehr attraktiv. In 100% Leinen. Maschinenwaschbar.

**1 Kleid von EMILIA LAY** mit überschnittener Schulter und 2 Taschen. Locker fallend und figurumspielend. Ein superlässiges Modell mit Fransen-Dekoration im Vorderteil und einem „Vokuhila“-Saum mit Fransen als modischen Akzenten. Länge in Größe 42 ca. 125 cm. Farbe Schwarz. 40, 42, 44, 46, 48, 50, 52, 54, 56 159,95 133 770 4P

**2 Kleid von ANNA AURA** mit 1/2-Arm. Leger und locker fallend – ein entspannter Sommer-Look, der Sie auch bei hohen Temperaturen gut aussehen lässt! Figurfreundlicher Schnitt in aktueller Länge mit einer durchgehenden Knopfleiste, Nahttaschen und gerundetem Saum. Länge in Größe 42 ca. 125 cm. In 2 Farben. 40, 42, 44, 46, 48, 50, 52, 54, 56 159,95 150 029 4P Grün ① 148 023 4P Schwarz ②





5 ③

**K**  
Auch in  
kurzen  
Größen



5 ①

②

③

4 Kette siehe Seite 19.

5 Kleid von ANNA AURA mit 3/4-Arm zum Krempeln. Luftiger Schnitt in ausgestellter A-Linie mit Biesen und 2 aufgesetzten Taschen. Reißverschluss in der Seitennaht. Länge in Normalgröße 42 ca. 110 cm, in Kurzgröße 21 ca. 105 cm. In 3 Farben.

N: 40, 42, 44, 46, 48, 50, 52, 54, 56

K: 20, 21, 22, 23, 24, 25, 26, 27 119,95

133 564 4P Indigo ①

133 561 4P Türkis ②

133 572 4P Grün ③

**A**  
ANNA  
AURA



3

4

3 Kleid von ANNA AURA mit 3/4-Arm zum Krempeln. Das Sommerkleid par excellence – rundum strahlend schön! Durch den Print in faszinierender Farbenpracht wird jedes Kleid zum Unikat. Herrlich bequem und luftig in A-Linie mit aufgesetzten Taschen. Die Länge in Größe 42 ca. 110 cm. Farbe Multicolor.

40, 42, 44, 46, 48, 50, 52, 54, 56 159,95

148 307 4P



## Basics in Sorbet-Farben



**1 V-Shirt von ANNA AURA** mit 3/4-Arm. Shirts passend zur neuen Mode, in tollen Farben und figurfreundlicher A-Linie mit Glitzernähten am Ausschnitt. 95% Viskose, 5% Elasthan. LENZING™ ECOVERO™-Viskose erfüllt höchste Umweltstandards von der Rohstoffgewinnung bis zur Entsorgung. Länge in Größe 42 ca. 65 cm. Maschinenwaschbar. In 3 Farben.

40, 42, 44, 46, 48, 50, 52, 54, 56 59,95

876 979 4P Dunkelrosé ①

873 508 4P Grün ②

873 505 4P Bleu ③

**2 V-Pullover von ANNA AURA** mit 1/1-Arm. Sommerlicher Feinstrick mit kunstvoll gearbeiteten, sehr schönen Strick-Strukturen und Ajour-Details aus edlem Garn mit Glitzer-Effekt. 41% Baumwolle, 33% Viskose, 17% Polyester, 9% Metallfaser. LENZING™ ECOVERO™-Viskose erfüllt höchste Umweltstandards von der Rohstoffgewinnung bis zur Entsorgung. Die Länge in Größe 42 ca. 68 cm. Maschinenwaschbar. In 3 Farben.

40, 42, 44, 46, 48, 50, 52, 54, 56 69,95

870 645 4P Gelb-Metallic ①

886 633 4P Hellgrün-Metallic ②

886 609 4P Hellblau-Metallic ③

**3 Blusenkragen von PETER HAHN:** Die perfekte Ergänzung zu V-Pullovern mit einem fröhlich-bunten Print aus floralen Elementen. Er trägt nicht auf und komplettiert das Outfit. Mit 5 Knöpfen und Haltergummis für guten Sitz. 100% Baumwolle. Farbe Multicolor.

001 (36-42), 002 (44-48),

003 (50-56)

49,95

362 700 4P

1 ③







2②

3



2③



3



2①



1 ①



1 ②



2



Modelle 1+2: bequem und chic zugleich – Jersey-Blusen sind die „All-time-Favorites“ unserer Kundinnen. Diese vielseitigen Wohlfühl-Modelle aus Viskose-Jersey sind hochelastisch, knitterarm und pflegeleicht. Sie garantieren dauerhafte Farbbrillanz, sind bestens zu kombinieren und somit auch für den Reisekoffer perfekt.

**1** Jersey-Bluse von ANNA AURA mit 1/2-Arm. Legerer Style mit leicht gerundetem Saum und mit einem Druck, durch den jede Bluse zum Unikat wird. 95% Viskose, 5% Elasthan, mit Viskose aus nachhaltiger Forstwirtschaft. Länge in Größe 42 ca. 68 cm. Maschinenwaschbar. In 2 Farbstellungen. 40, 42, 44, 46, 48, 50, 52, 54, 56 89,95

738 468 4P Ecru/Multicolor ①

738 476 4P Blau/Multicolor ②



# Basics in komfortablen Qualitäten

**2 Jersey-Bluse von ANNA AURA mit 1/2-Arm.** Das perfekte Kombi-Talent in komfortablem Jersey aus 95% Viskose, 5% Elasthan, mit Viskose aus nachhaltiger Forstwirtschaft. Länge in Größe 42 ca. 68 cm, mit leicht gerundetem Saum. Maschinenwaschbar. Farbe Schwarz.  
40, 42, 44, 46, 48, 50, 52, 54, 56 69,95  
738 479 4P

**3 Strickjacke von ANNA AURA mit 1/1-Arm.** Rundum schön, rundum bequem. Eine richtige Lieblingsjacke aus softem Garn – die schwingende Form entsteht durch aufwendig gestrickte Plisseefalten, die nach unten breiter verlaufen. Verschlussloser, locker fallender Style mit Ärmel in Rippenstrick. 55% Baumwolle, 45% Viskose. Länge in Größe 42 ca. 75 cm. Maschinenwaschbar. In 3 Farben.  
40, 42, 44, 46, 48, 50, 52, 54, 56 69,95  
870 386 4P Natur ①  
870 394 4P Marine ②  
870 314 4P Schwarz ③



3 ②

1 ②



3 ①

3 ①

1 ①

2 ①

3 ②

1 ②

2 ②

3 ③

1 ③

2 ③

3 ④

1 ④

2 ④

3 ⑤

1 ⑤

2 ⑤

3 ⑥

1 ⑥

2 ⑥

3 ⑦

1 ⑦

2 ⑦

3 ⑧

1 ⑧

2 ⑧

3 ⑨

1 ⑨

2 ⑨

3 ⑩

1 ⑩

2 ⑩

3 ⑪

1 ⑪

2 ⑪

3 ⑫

1 ⑫

2 ⑫





PURE NEW WOOL

- 1
- 2
- 3

**1 Strickjacke von ANNA AURA** mit 1/1-Arm. Superweich und besonders edel in Struktur-Strick aus Merino-Wolle vom italienischen Garnspezialisten BIELLA YARN. Locker fallender Style ohne Verschluss. In 100% Schurwolle. Länge in Größe 42 ca. 72 cm. Maschinenwaschbar. Farbe Marine. 40, 42, 44, 46, 48, 50, 52, 54, 56 139,95  
870 188 4P



ANNA  
AURA

**2 V-Shirt von ANNA AURA** mit 3/4-Arm. Immer schön, immer passend: das Ringel-Shirt mit garngefärbten Streifen für dauerhafte Farbbrillanz. Leicht taillierter Schnitt mit paspelierem Ausschnitt. 95% Baumwolle, 5% Elasthan. Die Länge in Größe 42 ca. 62 cm. Maschinenwaschbar. Farbe Multicolor. 40, 42, 44, 46, 48, 50, 52, 54, 56 79,95  
875 081 4P

**3 Jeans von KJBRAND:** Passform BETTY ANKLE mit Komfortbund, normaler Leibhöhe und schlankem Oberschenkel. Für eine attraktive Silhouette in etwas festerer Superstretch-Qualität mit Shaping-Effekt und hervorragendem Tragekomfort. Moderner Schnitt mit Doppelsattel für perfekten Sitz sowie je 2 Taschen vorn und im Rückteil. 87% Baumwolle, 11% Polyester, 2% Elasthan. Ohne Gürtel. Die Schrittlänge in Größe 42 ca. 74 cm. Die Fußweite ca. 35 cm. Maschinenwaschbar. Farbe Bleached denim. 40, 42, 44, 46, 48, 50, 52, 54, 56 99,95  
645 757 4P

**4 Jacke von ANNA AURA** – ein sportives Multitalent für jeden Tag in strapazierfähigem Mikro-Cotton. Unter den leicht ausgestellten Schnitt mit komfortabler Weite passt auch noch ein Pulli. Mit Gummi-Kordel und Stopper an der Kapuze, einer Taillenteilungsnah rundum, einem 2-Wege-Reißverschluss und 2 schräg platzierten Reißverschluss-Taschen im Vorderteil. 65% Polyester, 35% Baumwolle. Futter in 100% Acetat. Länge in Größe 42 ca. 72 cm. Maschinenwaschbar. In 2 Farben. 40, 42, 44, 46, 48, 50, 52, 54, 56 179,95  
133 140 4P Stein ①  
133 028 4P Kornblumenblau ②

**5 Bluse von ANNA AURA** mit 1/1-Arm zum Krempeln. Soft fließend aus angenehm weichem Gewebe. Modische Innovation bringt das attraktive Grafik-Dessin in femininen Softcolours. Zeitloser Hemdblusen-Schnitt mit durchgehender Knopfleiste. In 55% Cupro, 45% Viskose. Länge in Größe 42 ca. 68 cm. Maschinenwaschbar. Farben Bleu/Multicolor. 40, 42, 44, 46, 48, 50, 52, 54, 56 99,95  
738 377 4P







4 ②



2



5



4 ①

2



1

**WEATHER PROTECTION**

- Regenabweisend
- Windabweisend
- Pflegeleicht
- Strapazierfähig

**1 Funktionsjacke von FUCHS & SCHMITT:** sportiver Chic und wetterfeste Funktion! Unkompliziert, knitterarm und auch perfekt für eine Städtereise! Mikrofaser mit WEATHER PROTECTION ist windabweisend, regenabweisend, pflegeleicht und strapazierfähig. Hoch schließbarer Kragen, verdeckter Reißverschluss, Druckknopf-Leiste und 2 Taschen. 100% Polyester. Schulterfutter aus 100% Polyester. Länge in Größe 42 ca. 80 cm. Maschinenwaschbar. Farbe Marine.

40, 42, 44, 46, 48, 50, 52, 54, 56 199,99  
149 826 4P

**2 Bluse von ANNA AURA:** sportiv, hautsympathisch und atmungsaktiv aus 100% Baumwolle mit gewebtem Karo-Dessin für dauerhafte Farbintensität. Hemdblusen-Schnitt mit appliziertem Kontrastband entlang der verdeckt gearbeiteten Knopfleiste und einer Weite gebenden Falte im Rücken für mehr Bewegungskomfort. Länge in Größe 42 ca. 68 cm. Maschinenwaschbar.

Farben Beige/Multicolor.  
40, 42, 44, 46, 48, 50, 52, 54, 56 89,95  
718 422 4P



2



3

**3 Schal von ANNA AURA –** hochwertige Qualität aus unserem Atelier am Comer See aus zartem Seidengebe mit farbenprächtigem Print und rollierten Kanten. 70% Viskose, 30% Seide. Maße ca. 180x60 cm. Farben Orange/Multicolor.

362 668 4P 89,95



FUCHS SCHMITT



UNSER ANGEBOT  
STRICK-PULLOVER

€ 79,95



ANNA  
AURA

♡ Feel  
Good



4 ③



4 ①

3



4 ②

**4 V-Pullover von ANNA AURA:** Sommer-Strick aus einer hochwertigen Garn-Komposition von hautsympathischer Baumwolle und seidiger Viskose. Angenehm zu tragen und schmeichelnd für die Figur in A-Linie mit streckendem V-Ausschnitt, mittigem Struktur-Strick sowie Seitenschlitzen. 55% Baumwolle, 45% Viskose, mit Viskose aus nachhaltiger Forstwirtschaft. Länge in Größe 42 ca. 72 cm. Maschinenwaschbar. In 3 Farben.

40, 42, 44, 46, 48, 50, 52, 54, 56 79,95

870 504 4P Koralle ①

870 501 4P Stein-Melange ②

870 496 4P Marine ③





ANNA  
AURA



2

1



3 ①

**1 Jersey-Kleid von ANNA AURA mit 3/4-Arm.** Das perfekte Kleid für jeden Tag! Herrlich unkompliziert, total bequem und sehr attraktiv durch seinen hübschen Pünktchen-Druck. Gerader Style mit Rundhals-Ausschnitt. 95% Viskose, 5% Elasthan. LENZING™ ECOVERO™-Viskose erfüllt höchste Umweltstandards von der Rohstoffgewinnung bis zur Entsorgung. Die Länge in Größe 42 ca. 98 cm. Maschinenwaschbar. Farben Marine/Weiß.  
40, 42, 44, 46, 48, 50, 52, 54, 56 119,95  
148 197 4P

**2 Rundhals-Shirt von ANNA AURA mit 1/2-Arm.** Dessin-Mix mit schlank machendem Effekt! Vorder- und Rückteil mit Punkte-Print – Seitenpartien und Ärmel mit Streifen. Jedes Shirt ein Unikat. 95% Viskose, 5% Elasthan. Länge in Größe 42 ca. 65 cm. Maschinenwaschbar. Farben Weiß/Marine.  
40, 42, 44, 46, 48, 50, 52, 54, 56 79,95  
876 964 4P

**3 Rundhals-Pullover von ANNA AURA – gerade Form mit 1/1-Arm.** Hautfreundlicher Sommer-Strick mit schönem Struktur-Effekt durch Ottoman-Streifen in unterschiedlicher Breite und Raglannaht, die durch ein Strukturmuster noch betont wird. In 55% Baumwolle, 45% Viskose, mit Viskose aus nachhaltiger Forstwirtschaft. Länge in Größe 42 ca. 65 cm. Maschinenwaschbar. In 2 Farben.  
40, 42, 44, 46, 48, 50, 52, 54, 56 79,95  
870 899 4P Weiß ①  
870 931 4P Marine ②

LENZING  
**EcoVero™**



**4 Steppjacke von ANNA AURA** aus Mikrofaser mit frischem Punkte-Druck. Ein praktisches Leichtgewicht im sportiven Edel-Look. Die Steppjacke ist bestens zu kombinieren und dank der leichten, knitterarmen Qualität ideal fürs Reisegepäck. Mit 2-Wege-Reißverschluss, Stehkragen und 2 Reißverschluss-Taschen. Oberstoff, Wattierung und Futter aus 100% Polyester. Länge in Größe 42 ca. 70 cm. Maschinenwaschbar. Farben Marine/Weiß.

40, 42, 44, 46, 48, 50, 52, 54, 56 179,95

148 000 4P

**5 Rundhals-Shirt von ANNA AURA** mit 3/4-Arm. Locker fallender Style in figurfreundlicher A-Linie. Das Dessin aus gepatchten Streifen verleiht dem Shirt einen dynamischen Look. Hochwertiger Jersey mit garngefärbten Streifen aus 95% Viskose, 5% Elasthan. LENZING™ ECOVERO™-Viskose erfüllt höchste Umweltstandards von der Rohstoffgewinnung bis zur Entsorgung. Länge in Größe 42 ca. 70 cm. Maschinenwaschbar. Farben Weiß/Blau.

40, 42, 44, 46, 48, 50, 52, 54, 56 79,95

886 492 4P

4







1 ①



Normale  
Passform



2 ⑦

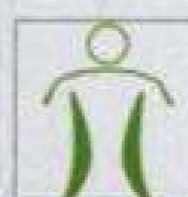

Normale  
Passform

Modelle 1–3, 6: unentbehrliche Basic-Modelle aus dicht gewirktem, schön fließendem Viskose-Jersey, der seine ausdrucksvolle Farbbrillanz auf Dauer behält. Die Shirts können solo oder als Unterzug getragen werden – in den klassischen und modischen Farben sind sie die optimale Ergänzung für viele Outfits. Die Shirt-Jacke komplettiert perfekt Ihren Look. Material in 95% Viskose, 5% Elasthan. LENZING™ ECOVERO™-Viskose erfüllt höchste Umweltstandards von der Rohstoffgewinnung bis zur Entsorgung. Maschinenwaschbar.

**1 V-Shirt von ANNA AURA** mit 1/2-Arm und gerundetem V-Ausschnitt. Leicht taillierte Form. Länge in Größe 42 ca. 68 cm. In 7 Farben.  
40, 42, 44, 46, 48, 50, 52, 54, 56 39,95  
886 674 4P Oliv ①  
886 906 4P Weiß ②  
852 558 4P Maisgelb ④  
915 967 4P Koralle ⑤  
886 922 4P Marine ⑧  
899 336 4P Türkis ⑨  
886 903 4P Schwarz ⑪

**2 Rundhals-Shirt von ANNA AURA** in leicht tailliertem Schnitt mit 1/2-Arm. Länge in Größe 42 ca. 68 cm. In 5 Farben.  
40, 42, 44, 46, 48, 50, 52, 54, 56 39,95  
886 872 4P Weiß ②  
885 734 4P Rot ③  
930 233 4P Gelb ⑦  
886 895 4P Marine ⑧  
886 864 4P Schwarz ⑪

**3 Rundhals-Longshirt von ANNA AURA** in ausgestellter Form mit 3/4-Arm. Länge in Größe 42 ca. 72 cm. In 4 Farben.  
40, 42, 44, 46, 48, 50, 52, 54, 56 59,95  
886 682 4P Oliv ①  
822 232 4P Dunkelpink ⑥  
844 464 4P Royalblau ⑩  
844 175 4P Schwarz ⑪

Modelle 4+5: Urlaubs-Feeling inklusive! Der kreative Mix aus farbenprächtigen Dschungel-Impressionen und klein gemustertem Leo-Dessin verspricht pure Lebensfreude! Durch das Dessin wird jedes Modell zum Unikat. Material in 94% Viskose, 6% Elasthan. Maschinenwaschbar.

**4 Ärmelloses Rundhals-Shirt von ANNA AURA** mit feinem Leo-Dessin am Rundhals-Ausschnitt und als mittigem Streifen im Rücken. Der Gummizug am Armausschnitt garantiert optimalen Sitz. Länge in Größe 42 ca. 68 cm. Farben Weiß/Multicolor.  
40, 42, 44, 46, 48, 50, 52, 54, 56 79,95  
886 754 4P

**5 Jersey-Hose von ANNA AURA** zum Schlupfen mit unifarbenerem Gummiband und einem seitlich eingesetzten Galon-Streifen mit Leo-Dessin. Die Schrittlänge in Größe 42 ca. 88 cm. Die Fußweite ca. 28 cm. Farben Weiß/Multicolor.  
40, 42, 44, 46, 48, 50, 52, 54, 56 89,95  
603 381 4P

**6 Shirt-Jacke von ANNA AURA** mit 3/4-Arm und V-Ausschnitt. In leicht ausgestellter Form mit einem Knopf als Verschluss. Länge in Größe 42 ca. 80 cm. Maschinenwaschbar. In 2 Farben.  
40, 42, 44, 46, 48, 50, 52, 54, 56 79,95  
945 504 4P Grün ①  
887 201 4P Schwarz ②



3 ⑪



Legere  
Passform



1+3 ①

1+2 ②

2 ③

1 ④

1 ⑤

3 ⑥

2 ⑦

1+2 ⑧

1 ⑨

3 ⑩

1–3 ⑪





6 ①

4

5

EcoVero™

**A**  
ANNA  
AURA



4

5



6 ②

4

5



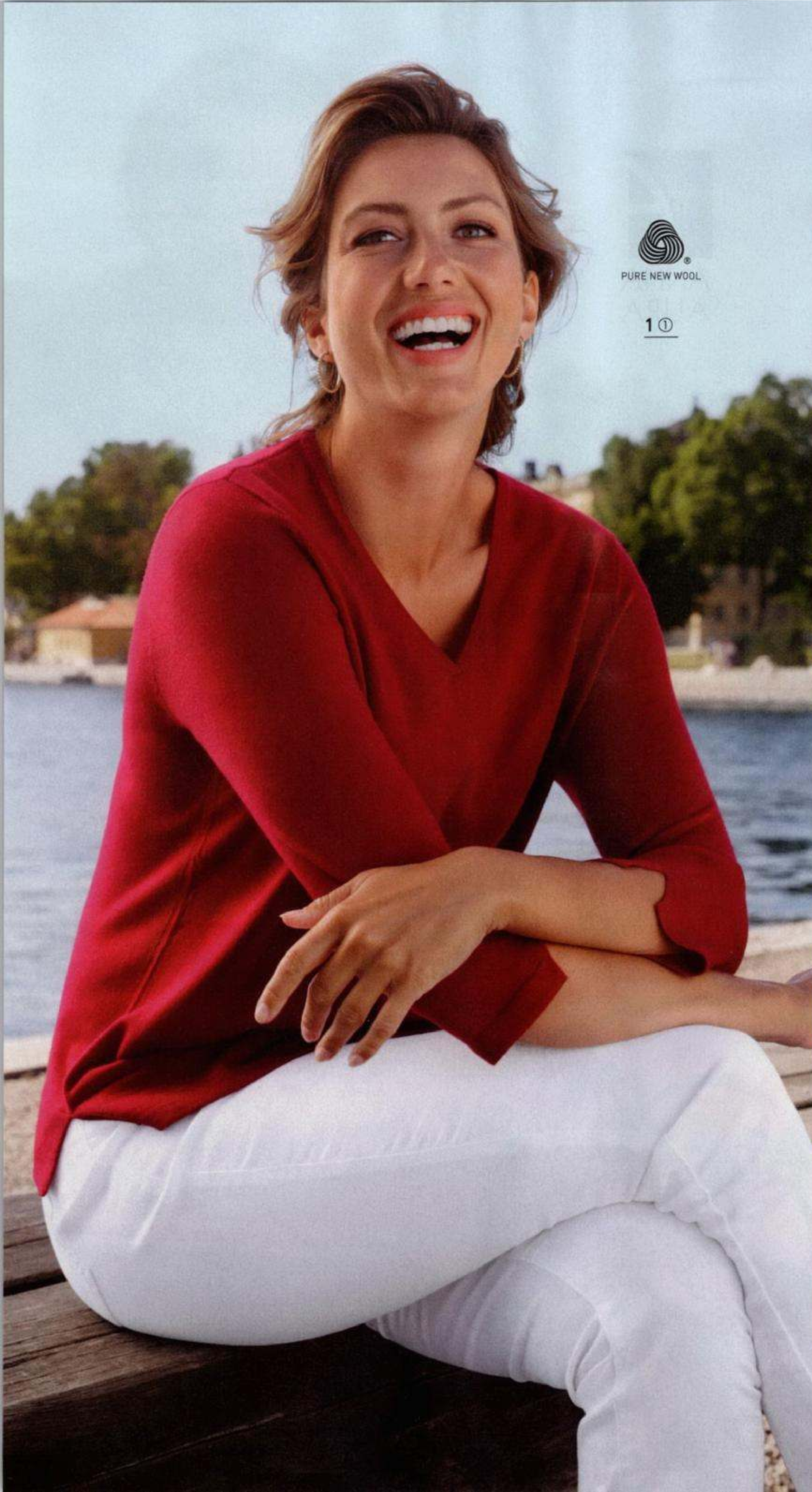

PURE NEW WOOL

1 ①

**1 V-Pullover von ANNA AURA** mit 3/4-Arm. Toll zu kombinieren, absolut hochwertig und angenehm weich auf der Haut. Aus Feinstrick in extrafeiner Merino-Wolle vom italienischen Garnspezialisten BIELLA YARN. 100% Schurwolle. Länge in Größe 42 ca. 65 cm, mit Seitenschlitzen. Maschinenwaschbar. In 2 Farben.

40, 42, 44, 46, 48, 50, 52, 54, 56 99,95

870 527 4P Rot ①

870 520 4P Marine ②

**2 Blusenkragen** siehe Seite 36/37.



1 ②

2



3



**3** Rundhals-Shirt von ANNA AURA mit 1/2-Arm. Ideal zum Kombinieren durch den Print aus in sich gemusterten Streifen. Leicht taillierter Schnitt mit einer schmalen, formstabilisierenden Paspel am Ausschnitt. 94% Viskose, 6% Elasthan, mit Viskose aus nachhaltiger Forstwirtschaft. Zertifiziert nach Standard 100 by OEKO-TEX®. „Made in Germany“. Länge in Größe 42 ca. 65 cm. Maschinenwaschbar. Farben Marine/Rot. 40, 42, 44, 46, 48, 50, 52, 54, 56 69,95  
886 507 4P



**4** Jacke von ANNA AURA – ein modisches Highlight der ANNA AURA-Kollektion aus Blüten-Spitze. Moderner, figurschmeichelnder Style in A-Linie mit einer weite gebenden Kellerfalte im Rückteil und gerundeten Seitenschlitzen. Besonders edel wirken der 2-Wege-Reißverschluss und Druckknöpfe aus goldglänzendem Metall. Mit 2 Eingrifftaschen. Oberstoff und Futter aus 100% Polyester. Länge in Größe 42 ca. 68 cm. Maschinenwaschbar. In 2 Farben.

40, 42, 44, 46, 48, 50, 52, 54, 56 279,95

149 883 4P Schwarz ①

150 045 4P Marine ②

**A**  
ANNA  
AURA

Modell 3:





1 ①



ANNA  
AURA



**1 Lederjacke von ANNA AURA** aus weichem, hochwertigem Lammnappaleder mit dezenten Farb-Effekten und einem kuscheligen, abnehmbaren Webpelz-Kragen aus 100% Polyacryl. Ob zu Rock, Hose oder Kleid – sie verleiht Ihrem Outfit einen lässig-modischen Touch. Sorgfältig gearbeitet mit aufwendigen Lederteilungsnähten für beste Passform. Mit Reißverschluss und Druckknopf-Leiste sowie schrägen Leistentaschen. Das Futter 100% Acetat. Länge in Größe 42 ca. 68 cm. Lederspezialreinigung. In 2 Farben.

40, 42, 44, 46, 48, 50, 52, 54, 56 399,95

108 277 4P Schwarz ①

138 365 4P Hellbraun ②

1 ②





# Ledermantel aus weichem Ziegennappaleder

2 ①



2 ②

**K**  
Auch in  
kurzen  
Größen

2 Ledermantel von ANNA AURA aus handschuhweichem Ziegennappaleder in Premium-Qualität – eine Anschaffung für viele Jahre! Die aufwendig gesteppten Leder-Teilungsnähte sorgen für Tragekomfort und eine figurfreundliche Optik. Elegant schwingender Schnitt mit variablem Stehkragen, Ärmel zum Variieren mit geknöpftem Schlitz sowie Seitenschlitzen mit Riegel und Knöpfen. Eine Innentasche. Futter in 100% Polyester. Länge in Normalgröße 42 ca. 88 cm, in Kurzgröße 21 ca. 83 cm. Lederspezialreinigung. In 2 Farben.

N: 40, 42, 44, 46, 48, 50, 52, 54, 56

K: 20, 21, 22, 23, 24, 25, 26, 27      399,95

138 274 4P Schwarz ①

108 640 4P Burgund ②



1  
2  
3



2  
3



4



# WORLD OF BRANDS

Casual, cool oder extravagant? Frische Prints, neue Schnitte und komfortable Materialien zaubern den „Perfect Shape“! Mit dem Mix anspruchsvoller Marken können Sie individuelle Outfits kreieren: Zum Ausgehen oder für zu Hause – hochaktuell und garantiert schmeichelnd für die Figur.



# frapp

**1 Long-Blazer von FRAPP:** ein Hauch Extravaganz für jeden Tag. Langer und figurschmeichelnder Blazer-Schnitt mit optisch streckendem Revers-Kragen. Aus Veloursleder-Imitat mit Snake-Print in edlen Farben. Ungefüttert. 95% Polyester, 5% Elasthan. Die Länge in Größe 42 ca. 86 cm. Maschinenwaschbar. Farben Sand/Multicolor.  
42, 44, 46, 48, 50, 52, 54 99,99  
150 946 4P

**2 Rundhals-Shirt von FRAPP** mit 3/4-Arm. Sehr modisch mit goldfarbenem Folien-Print in angesagtem Schlangen-Dessin. Oversized-Style mit überschnittener Schulter und kleinen Seitenschlitzen. In 85% Viskose, 12% Polyester, 3% Elasthan. Länge in Größe 42 ca. 70 cm. Maschinenwaschbar. Farbe Sand-Metallic.  
42, 44, 46, 48, 50, 52, 54 69,99  
945 758 4P

**3 Hose von FRAPP** zum Schlupfen mit Gummiband und Gürtelschlaufen – die perfekte Hose für alle Kombi-Fälle. Das schmale Bein wird von seitlichen Lederimitat-Streifen betont. Trägermaterial des Streifen 100% Polyester, die Beschichtung aus 100% Polyurethan. Ohne Gürtel. In 77% Viskose, 21% Polyamid, 2% Elasthan. Schrittlänge in Größe 42 ca. 74 cm. Fußweite ca. 31 cm. Maschinenwaschbar. Farbe Schwarz.  
42, 44, 46, 48, 50, 52, 54 69,99  
646 292 4P

**4 Kleid von FRAPP** mit schmaler Manschette am 1/1-Arm. Casual, cool oder chic? Sie entscheiden durch die Wahl der Schuhe wie Sie dieses Kleid interpretieren. Locker fallender Style und nach vorn laufenden Seitennähten mit 2 Taschen. Softes Gewebe in hochaktueller Farbgebung aus 100% Lyocell. Die Länge in Größe 42 ca. 100 cm. Maschinenwaschbar. Farbe Khaki.  
42, 44, 46, 48, 50, 52, 54 89,99  
150 938 4P

**5 Bluse von FRAPP** zum Schlupfen mit Gummizug am 1/1-Arm. Dieses modische Must-have mit Snake-Print und feinen Glitzer-Streifen verleiht schlichten Everyday-Outfits einen Hauch Glamour. Extralang und leger durch Weite gebende Fältchen im Rücken. In 99% Viskose, 1% Metallfaser. Länge in Größe 42 ca. 80 cm. Maschinenwaschbar. Farben Schwarz/Sand.  
42, 44, 46, 48, 50, 52, 54 89,99  
739 011 4P

**6 Gürtel** siehe Seite 16/17.



5  
3





1  
2

**1 Blouson von PERSONA BY MARINA RINALDI** mit 1/1-Arm. Ein Fashion-Piece mit schönem Blumen-  
druck und gestreiften Bündchen an Ausschnitt und  
Arm. Vorne mit Druckknöpfen. In 55% Polyester,  
41% Baumwolle, 4% Elasthan. Länge in Größe 42/44  
ca. 60 cm. Maschinenwaschbar.  
Farben Weiß/Blau.  
38/40, 42/44, 46/48,  
50/52, 54/56 159,-  
150 634 4P

**2 Bluse von PERSONA BY MARINA RINALDI**  
mit Manschetten am 1/1-Arm. Klassische Hemd-  
bluse mit Kragen und durchgehender Knopfleiste.  
In legerer, leicht ausgestellter Form. Vorderteil mit  
Dobby und nach vorne verlegter Seitennaht. In  
100% Baumwolle. Länge in Größe 42 ca. 75 cm.  
Handwäsche. Farbe Weiß.  
40, 42, 44, 46, 48, 50, 52 135,-  
738 864 4P

**3 Blusen-Shirt von**  
**PERSONA BY MARINA RINALDI** mit überschnit-  
tener Schulter und Rundhals-Ausschnitt. Gewebtes  
Vorderteil aus 100% Polyester bedruckt im Blumen-  
Dessin, das Rückteil in Uni aus 97% Viskose, 3% Elas-  
than. Länge in Größe 42/44 ca. 65 cm. Maschinen-  
waschbar. Farben Weiß/Marine.  
38/40, 42/44, 46/48,  
50/52, 54/56 105,-  
945 329 4P

**4 Plisseerock von**  
**PERSONA BY MARINA RINALDI:** absolut im Trend.  
In bequemer Schlupf-Form mit einem dekorativen  
Gummiband. Die obere Lage ist aus Mesh-Plissee  
mit Dobby-Effekt. 100% Polyester. Gefüttert aus  
100% Polyester. Länge in Größe 42/44 ca. 85 cm.  
Chemische Reinigung. Farbe Marine.  
38/40, 42/44, 46/48,  
50/52, 54/56 175,-  
986 631 4P



2  
1



5



**5 Jerseykleid von PERSONA BY MARINA RINALDI** mit 3/4-Arm und einem flachen Rundhals-Ausschnitt. Hingucker ist das gepatchte Streifen-Dessin. In leichter A-Linie. 47% Polyester, 47% Viskose, 6% Elasthan. Länge in Größe 42/44 ca. 101 cm. Handwäsche. Farben Blau/Weiß.  
38/40, 42/44, 46/48, 50/52, 54/56  
150 656 4P

165,-

*persona*  
by  
MARINA RINALDI

3

4







1  
2

3

# SAMOON

**1 Bluse von SAMOON** mit Gummibündchen am 1/1-Arm zum Schoppen. Mode-Star mit figurschmeichelndem Effekt! Nach unten breiter werdende Plissée-Fältchen rundum sorgen für komfortable Weite und schmeicheln dabei der Figur. Absolut knitterfrei aus 100% Polyester mit Minimal-Dessin. Länge in Größe 42 ca. 74 cm. Maschinenwaschbar. Farben Marine/Multicolor.  
42, 44, 46, 48, 50, 52, 54, 56 89,99  
738 974 4P

**2 7/8-Jeans von SAMOON:** 5-Pocket-Schnitt in der Passform BETTY mit normaler Leibhöhe, Gummiband im Rückteil und schmalen Bein. Elastisch, bequem und total angesagt aus Denim mit coolen Details: Zierband entlang der Seitennähte, Wasch-Effekte an Saum und Gesäß sowie ein Fransensaum. Ohne Gürtel. 99% Baumwolle, 1% Elasthan. Schrittlänge in Größe 42 ca. 68 cm. Fußweite ca. 34 cm. Maschinenwaschbar. Farbe Grey denim.  
42, 44, 46, 48, 50, 52, 54, 56 99,99  
646 281 4P

**3 Blusen-Shirt von SAMOON** mit überschnittener Schulter und angesetztem 3/4-Arm. Gewebtes Vorderteil aus 100% Polyester mit Minimal-Print und Wording sowie einem Knoten-Detail am Saum. Ärmel und Rücken aus unifarbenerem Jersey in 92% Viskose, 8% Elasthan. Länge in Größe 42 ca. 68 cm. Maschinenwaschbar. Farben Marine/Multicolor.  
42, 44, 46, 48, 50, 52, 54, 56 49,99  
945 717 4P

**4 Steppweste von SAMOON:** vielseitig, leicht, strapazierfähig – ein praktisches Kombi-Talent für den sportiven Casual-Look. Aus softer, flach wattierter Mikrofaser mit hochwertigem Sandwich-Stepp, einem wattierten, hoch schließbaren Stehkragen, 2-Wege-Reißverschluss und 2 Reißverschluss-Taschen. Obermaterial, Wattierung und Futter aus 100% Polyester. Länge in Größe 42 ca. 66 cm. Maschinenwaschbar. Farbe Hellblau.  
42, 44, 46, 48, 50, 52, 54, 56 99,99  
738 982 4P



**5 Rundhals-Shirt von SAMOON** mit 3/4-Arm. Angenehme Naturqualität aus Flammgarn mit Tunnelzug und seitlichen Bändern im Saum zum Raffen. Eyecatcher ist das Motiv aus Wende-Pailletten mit Wording auf dem Vorderteil. 100% Baumwolle. GOTS-zertifiziert. Länge in Größe 42 ca. 68 cm. Maschinenwaschbar. Farben Weiß/Multicolor.  
42, 44, 46, 48, 50, 52, 54, 56 49,99  
945 725 4P

**6 Gürtel** siehe Seite 16/17.

**7 Schal von SAMOON:** leicht und angenehm warm mit modernem Wording und feinen Fransen. 100% Polyester. Maße ca. 180x80 cm. Farben Hellblau/Multicolor.  
363 591 4P 35,95



5

4

5

2



7



2

6







**1 Strickjacke von VIA APPIA DUE** mit 1/1-Arm. Ganzschlicht und unkompliziert in locker fallender, verschlussloser Form aus Feinstrick in 80% Viskose, 20% Polyamid. Länge in Größe 42 ca. 76 cm. Maschinenwaschbar. Farbe Marine.  
42, 44, 46, 48, 50, 52, 54 89,99  
945 733 4P

**2 V-Shirt von VIA APPIA DUE** mit 1/2-Arm. Rundum bedruckt mit einem Dessin aus Streifen sowie bunten Blumen – im Vorderteil zusätzlich mit einem schwungvollen Schriftzug und Glitzer-Details. Hautsympathisch und atmungsaktiv aus 100% Baumwolle. Länge in Größe 42 ca. 70 cm. Maschinenwaschbar. Farben Weiß/Multicolor.  
42, 44, 46, 48, 50, 52, 54 49,99  
945 736 4P

1  
2







5

**5 Blusen-Shirt von VIA APPIA DUE mit 3/4-Arm.** Legerer, figurumspielender Schnitt mit einer Falte im Rücken und Gummizug am Saum. Aus hoch elastischem Jersey in 94% Viskose, 6% Elasthan mit gedoppeltem Vorderteil aus 100% Polyester. Länge in Größe 42 ca. 68 cm. Maschinenwaschbar. Farbe Ecu.

42, 44, 46, 48, 50, 52, 54 69,99  
945 751 4P

**6 Bluse von VIA APPIA DUE mit 1/1-Arm zum Krempeln.** Toll zu Jeans und weißen Hosen! Aus fließendem Viskose-Gewebe mit optisch streckenden Pinselstrich-Streifen in frischen Blautönen. Jede Bluse ein Unikat. Moderner Style zum Schlupfen mit kurzer Knopfleiste und Fältchen an der Passe im Rücken. In 100% Viskose. Länge in Größe 42 ca. 76 cm. Maschinenwaschbar.

Farben Blau/Multicolor.  
42, 44, 46, 48, 50, 52, 54 79,99  
739 006 4P



6

4

VIA APPIA  
— DUE —

**3 Rundhals-Shirt von VIA APPIA DUE mit 3/4-Arm.** Locker fallender Style aus weichem Jersey in 94% Viskose, 6% Elasthan und asymmetrischen Lagen mit gewebten Einsätzen aus 100% Polyester am Saum. Länge in Größe 42 ca. 76 cm. Maschinenwaschbar. Farbe Blau.

42, 44, 46, 48, 50, 52, 54 49,99  
945 744 4P

**4 Rundhals-Shirt von VIA APPIA DUE mit 3/4-Arm.** Herrlich bequem und auffallend schön aus brillantem Jersey mit mehrfarbigem Tupfen-Print. Locker fallender Schnitt mit Fältchen am Ausschnitt und einem Gummizug im Saum. In 94% Viskose, 6% Elasthan. Länge in Größe 42 ca. 68 cm. Maschinenwaschbar. Farben Marine/Multicolor.

42, 44, 46, 48, 50, 52, 54 49,99  
945 741 4P





ZOOM  
ONLINE

1  
2  
3



4



**1** Jacke von DORIS STREICH mit 3/4-Arm. Modischer Material-Mix aus hochelastischem Techno-Jersey in 72% Polyamid, 28% Elasthan mit Netz-Partien an der Ärmel-Unterseite aus 88% Polyamid, 12% Elasthan. Herrlich unkompliziert und pflegeleicht in legerem Style mit Kordelzug im Kragen und einem Frontreißverschluss. Länge in Größe 42 ca. 72 cm. Maschinenwaschbar. Farbe Schwarz.  
40, 42, 44, 46, 48, 50, 52, 54, 56 149,95  
150 626 4P

**2** Long-Shirt von DORIS STREICH mit 1/2-Arm. Figurschmeichelnd und unglaublich vielseitig! Leicht ausgestellte Form in A-Linie aus weichem Single-Jersey in 96% Viskose, 4% Elasthan mit einer Fake-Tasche in Lack-Optik mit weißer Kontur. Länge in Größe 42 ca. 76 cm. Maschinenwaschbar. Farbe Schwarz.  
40, 42, 44, 46, 48, 50, 52, 54, 56 69,95  
945 303 4P

**3** Jersey-Hose von DORIS STREICH zum Schlupfen mit unifarbenem Rundum-Dehnbund und weitem Bein. Absolut bequem, knitterfrei und pflegeleicht aus Viskose-Jersey – auch fürs Reisegepäck sehr zu empfehlen! Streckende Längsstreifen zaubern eine schlanke Silhouette mit langen Beinen. 92% Viskose, 8% Elasthan. Schrittlänge in Größe 42 ca. 78 cm. Fußweite ca. 50 cm. Maschinenwaschbar. Farben Schwarz/Weiß.  
40, 42, 44, 46, 48, 50, 52, 54, 56 89,95  
634 652 4P

**4** Long-Shirt von DORIS STREICH mit 3/4-Arm. Extralanger Schnitt in ausgestellter A-Linie – zu schmalen Hosen und Leggings einfach ideal! Ärmel und Saum mit Streifen setzen dekorative Akzente. Single-Jersey aus 92% Viskose, 8% Elasthan. Länge in Größe 42 ca. 87 cm. Maschinenwaschbar. Farben Schwarz/Weiß.  
40, 42, 44, 46, 48, 50, 52, 54, 56 79,95  
945 306 4P

**5** Bluse von DORIS STREICH zum Schlupfen mit Lasche am 3/4-Arm zum Raffieren. Das Black & White-Dessin ist stets aktuell und erhält durch den Mix aus großen und kleineren Tupfen einen dynamischen Look. Locker fallender Style mit Seitenschlitzen aus fließendem Gewebe in 100% Viskose. Länge in Größe 42 ca. 75 cm. Maschinenwaschbar. Farben Schwarz/Weiß.  
40, 42, 44, 46, 48, 50, 52, 54, 56 99,95  
738 856 4P

2  
3





**6 Long-Shirt von DORIS STREICH** mit 3/4-Arm. Schön fließend und superbequem in weit ausgestellter, schwingender A-Linie. Reißverschluss mit dekorativem Zipper-Ring am Ausschnitt. 96% Viskose, 4% Elasthan. Länge in Größe 42 ca. 82 cm. Maschinenwaschbar. Farbe Schwarz.

40, 42, 44, 46, 48, 50, 52, 54, 56 79,95  
945 311 4P

**7 Long-Shirt von DORIS STREICH** mit 3/4-Arm. Ein Edel-Shirt mit Kontrast-Streifen, die ganz subtil der Figur schmeicheln. Locker fallender Schnitt in leicht ausgestellter A-Linie aus elastischem Jersey mit dauerhafter Farbbrillanz. 96% Viskose, 4% Elasthan. Die Länge in Größe 42 ca. 77 cm. Maschinenwaschbar.

Farben Schwarz/Weiß.  
40, 42, 44, 46, 48, 50, 52, 54, 56 79,95  
941 156 4P



5



6



7

**DORISSTREICH.**





1

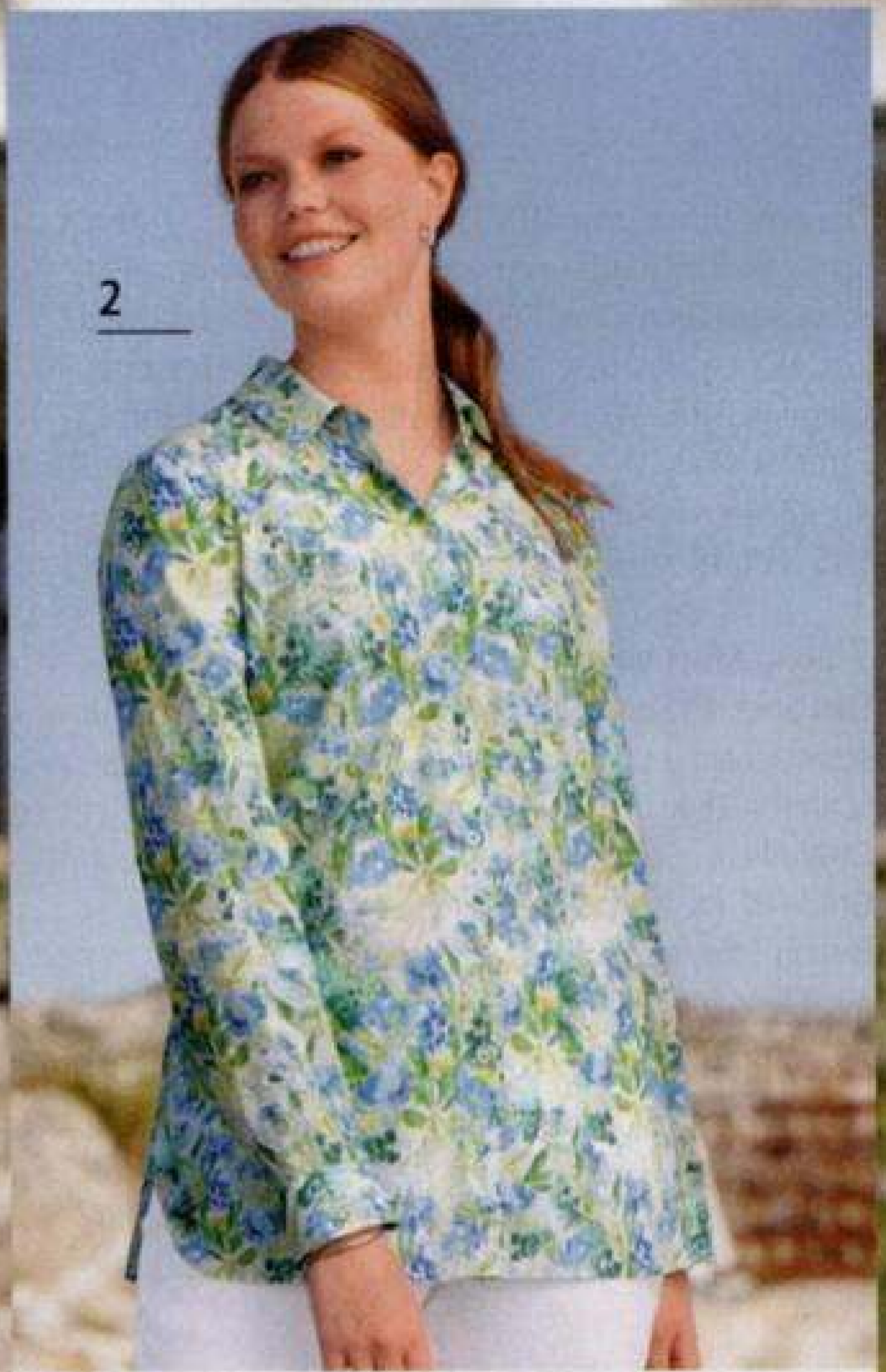

2

**1** Exklusiv bei PETER HAHN!

**Janker von STEINBOCK:** besonders hochwertige, sommerliche Qualität aus feinem Leinen in strahlend schöner Farbgebung. Aufwendig verarbeitet im Landhaus-Stil mit authentischen Stil-Elementen wie silberfarbenen Schmuckknöpfen, einem Stehkragen, 2 Pattentaschen und figurfolgender Schnittführung. 100% Leinen. Futter mit buntem Blumen-Druck aus 100% Polyester. Die Länge in Größe 42 ca. 64 cm. Chemische Reinigung. Farbe Blau. 40, 42, 44, 46, 48, 50, 52, 54, 56 329,95  
**149 914 4P**

**2 Bluse von ANNA AURA** mit 1/1-Arm. Leicht und luftig aus zarter Baumwolle mit feinen Glitzer-Streifen und frischem Blümchen-Dessin, durch das jede Bluse zum Unikat wird. Hemdblusen-Schnitt mit einer Kellerfalte im Rücken. 99% Baumwolle, 1% Metallfaser. Länge in Größe 42 ca. 68 cm. Maschinenwaschbar. Farbe Multicolor. 40, 42, 44, 46, 48, 50, 52, 54, 56 99,95  
**738 500 4P**

**3 Gehrock von STEINBOCK** mit kleinem Schlitz am 3/4-Arm. Sommer-Qualität vom Feinsten! Softer Cotton-Stretch mit einem vielfarbigem Dessin aus hübschen Blüten-Bouquets auf frischem, weißem Fond vermittelt pures Summer-Feeling. Schlanker Schnitt mit einem Druckknopfverschluss und Rundhals-Ausschnitt. In 97% Baumwolle, 3% Elasthan. Futter 100% Acetat. Länge in Größe 42 ca. 80 cm. Chemische Reinigung. Farben Weiß/Multicolor. 40, 42, 44, 46, 48, 50, 52, 54, 56 299,95  
**149 917 4P**

**4** Exklusiv bei PETER HAHN!  
**V-Shirt von STEINBOCK** mit 1/2-Arm und feiner Zierstich-Kante am Ausschnitt. Das Blüten-Motiv auf dem Vorderteil zitiert das bunte Dessin des Gehrocks (3). Supersoft und hoch elastisch aus Jersey in 90% Baumwolle, 10% Elasthan. Länge in Größe 42 ca. 64 cm. Maschinenwaschbar. Farben Weiß/Multicolor. 40, 42, 44, 46, 48, 50, 52, 54, 56 89,95  
**886 671 4P**





6

5

**6** Exklusiv bei PETER HAHN! Gehrock von **STEINBOCK** im gepflegten Landhaus-Stil aus reinem Leinen mit der typischen Struktur in femininer Schmeichelfarbe. Perfekte Passform und eine schlanke Silhouette garantiert die aufwendige Schnittführung mit Längsteilungsnähten, feinen Kontrast-Paspeln entlang der vorderen Kanten und am Stehkragen sowie 2 Pattentaschen. 100% Leinen. Jacquard-Futter mit Blumen aus 100% Polyester. Länge in Größe 42 ca. 83 cm. Chemische Reinigung. Farbe Rosa.  
40, 42, 44, 46, 48, 50, 52, 54, 56 329,95  
149 909 4P



**STEINBOCK®**  
TYROL / AUSTRIA



4

3

4

5

**5** Gürtel von PETER HAHN aus edlem Veloursleder mit einer wunderschön gestalteten, altsilberfarbenen Koppelschließe mit Ornamenten. Breite ca. 3 cm. Farbe Marine.  
75, 85, 95, 105 49,95  
373 035 4P







1 ⑤



2 ③

**K**  
Auch in  
kurzen  
Größen



3 ④

**K**  
Auch in  
kurzen  
Größen

## Tolle Mode in „Wash & Go“-Qualität

Modelle 1–3, 5, 6: „Wash & Go“ – diese komfortablen Modelle sind ideal für Reisen oder wenn es einfach unkompliziert zugehen muss! Toll zum Tragen, denn sie sind aus hautsympathischer Baumwolle, kühlender Viskosefaser, feinsten, formbeständigen Polyesterfaden und flexiblem Elasthan. Sie trocknen schnell und müssen nicht gebügelt werden – dazu sind Sie immer gut angezogen! 47% Baumwolle, 45% Polyester, 6% Viskose, 2% Elasthan. Die Modelle sind maschinenwaschbar.

**1** Rock „Wash & Go“ von KJBRAND in vorteilhafter gerader Form mit Gürtelschlaufen, 2 Taschen vorne und kleinen Saumschlitz. Ohne Gürtel. Länge in Größe 42 ca. 58 cm.

In 2 Farben.

36, 38, 40, 42, 44, 46,  
48, 50, 52, 54, 56

69,95

982 975 4P Blau ④

985 879 4P Taupe ⑤

**2** 7/8-Hose „Wash & Go“ von KJBRAND – Modell BEA mit bequemer Leibhöhe und nach unten schmaler werdendem Bein. Mit 2 praktischen Taschen vorne, Gürtelschlaufen und kleinen Seitenschlitzen. Ohne Gürtel. Schrittlänge in Normalgröße 42 ca. 62 cm, in Kurzgröße 21 ca. 56 cm. Fußweite ca. 39 cm. In 8 Farben.

N: 36, 38, 40, 42, 44, 46, 48, 50, 52, 54, 56

K: 18, 19, 20, 21, 22, 23, 24, 25, 26, 27, 28

79,95

605 592 4P Türkis ①

631 401 4P Weiß ②

631 408 4P Oliv ③

640 238 4P Blau ④

640 253 4P Taupe ⑤

640 235 4P Schwarz ⑦

640 261 4P Grau ⑧

640 391 4P Marine ⑨



2 ①

2 ②

2 ③

1–3+5 ④

1–3 ⑤

5 ⑥

2 ⑦

2 ⑧

2 ⑨



# KJBRAND®

OEKO-TEX®  
CONFIDENCE IN TEXTILES  
STANDARD 100  
17.0.25235 HOCHSTEN HTI  
Geprüft auf Schadstoffe  
www.oeko-tex.com/standard100



5 ④

**5 Tunika „Wash & Go“ von KJBRAND:** So schön ist praktische Mode! Tunika ohne Arm, mit kleinen Biesen am Rundhals in lockerer, legerer Form. Mit 2 Täschen vorne und Seitenschlitzen. Länge in Größe 42 ca. 92 cm. In 2 Farben.

36, 38, 40, 42, 44, 46, 48,  
50, 52, 54, 56 79,95

123 268 4P Blau ④

737 372 4P Grün ⑥

**6 Bluse „Wash & Go“ von KJBRAND zum Schlupfen.** Bequemer Style in leichter A-Linie mit V-Ausschnitt und Hemdkragen sowie kleinem Aufschlag am 1/2-Arm. Länge in Größe 42 ca. 80 cm. Farbe Türkis.

36, 38, 40, 42, 44, 46, 48,  
50, 52, 54, 56 79,95

738 586 4P



6

**3 Sportive Bermudas „Wash & Go“ von KJBRAND:** bequemer Schnitt mit 2 Taschen im Vorderteil, dehnbarem Bund und Gürtelschlaufen. Praktische aufgesetzte Tasche seitlich am linken Oberschenkel. Ohne Gürtel. Schrittlänge in Normalgröße 42 ca. 36 cm, in Kurzgröße 21 ca. 33 cm. Fußweite ca. 48 cm. In 2 Farben.

N: 36, 38, 40, 42, 44, 46, 48,

50, 52, 54, 56

K: 18, 19, 20, 21, 22, 23, 24,

25, 26, 27, 28

69,95

644 966 4P Blau ④

644 963 4P Taupe ⑤

**4 Rundhals-Shirt von ANNA AURA** mit überschnittener Schulter. Urlaubsfeeling inklusive! Rundum bedruckt mit einem platzierten Palmen- und Orchideen-Print auf fein schimmerndem Viskose-Jersey in 92% Viskose, 8% Elasthan, mit Viskose aus nachhaltiger Forstwirtschaft und nachhaltigem Herstellungsprozess. Zertifiziert nach Standard 100 by OEKO-TEX®. Länge in Größe 42 ca. 68 cm. Maschinenwaschbar. Farbe Multicolor.

36, 38, 40, 42, 44, 46, 48,

50, 52, 54, 56

69,95

887 166 4P



4

2 ①



1 ①

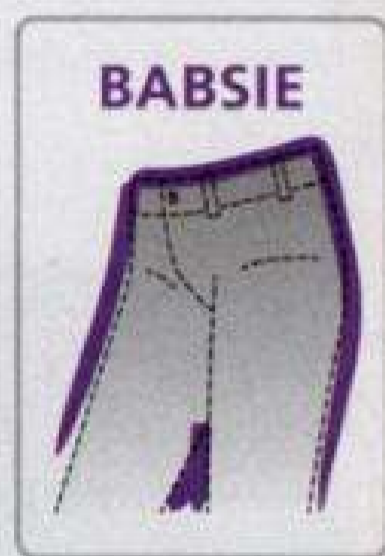

**BABSIE**

**KOMFORTBUND**

- Normale Leibhöhe
- Weiter Oberschenkel



Alle Modelle auf dieser Seite:



Auch in kurzen Größen

2 ②

5



**BABSIE**

**KOMFORTBUND**

- Normale Leibhöhe
- Weiter Oberschenkel



1 ①

**1 Jeans von KJBRAND:** Modell BABSIE STRAIGHT LEG mit normaler Leibhöhe, weitem Oberschenkel und geradem Bein. Superbequem durch Stretch-Denim mit cooler Waschung und elastischem Bund mit Gürtelschlaufen. Ohne Gürtel. 98% Baumwolle, 2% Elasthan. Die Schrittlänge in Größe 42 ca. 81 cm, in Kurzgröße 21 ca. 75 cm. Die Fußweite ca. 44 cm. Maschinenwaschbar. In 3 Farben.

N: 40, 42, 44, 46, 48, 50, 52, 54, 56  
K: 20, 21, 22, 23, 24, 25, 26 99,95

606 304 4P Dark blue denim ①

607 088 4P Bordeaux ②

607 085 4P Dark grey denim ③



**2 Jeans von KJBRAND:** Passform BABSIE mit normaler Leibhöhe, weitem Oberschenkel sowie geradem Bein. 5-Pocket-Schnitt mit elastischer Bundeinlage. Ohne Gürtel. 86% Baumwolle, 10% Polyester, 4% Elasthan. Schrittlänge in Normalgröße 42 ca. 81 cm, in Kurzgröße 21 ca. 75 cm. Fußweite ca. 44 cm. Dieses Modell fällt weit aus, bestellen Sie Ihre Jeans bitte eine Größe kleiner als Ihre normale Größe. Maschinenwaschbar. In 5 Farben.

N: 40, 42, 44, 46, 48, 50, 52, 54, 56  
K: 20, 21, 22, 23, 24, 25, 26, 27 99,95

626 267 4P Dark blue denim ①

626 260 4P Bleached denim ②

626 275 4P Weiß ③

626 259 4P Hellgrau ④

626 096 4P Schwarz ⑤





BRA  
FEEL GO

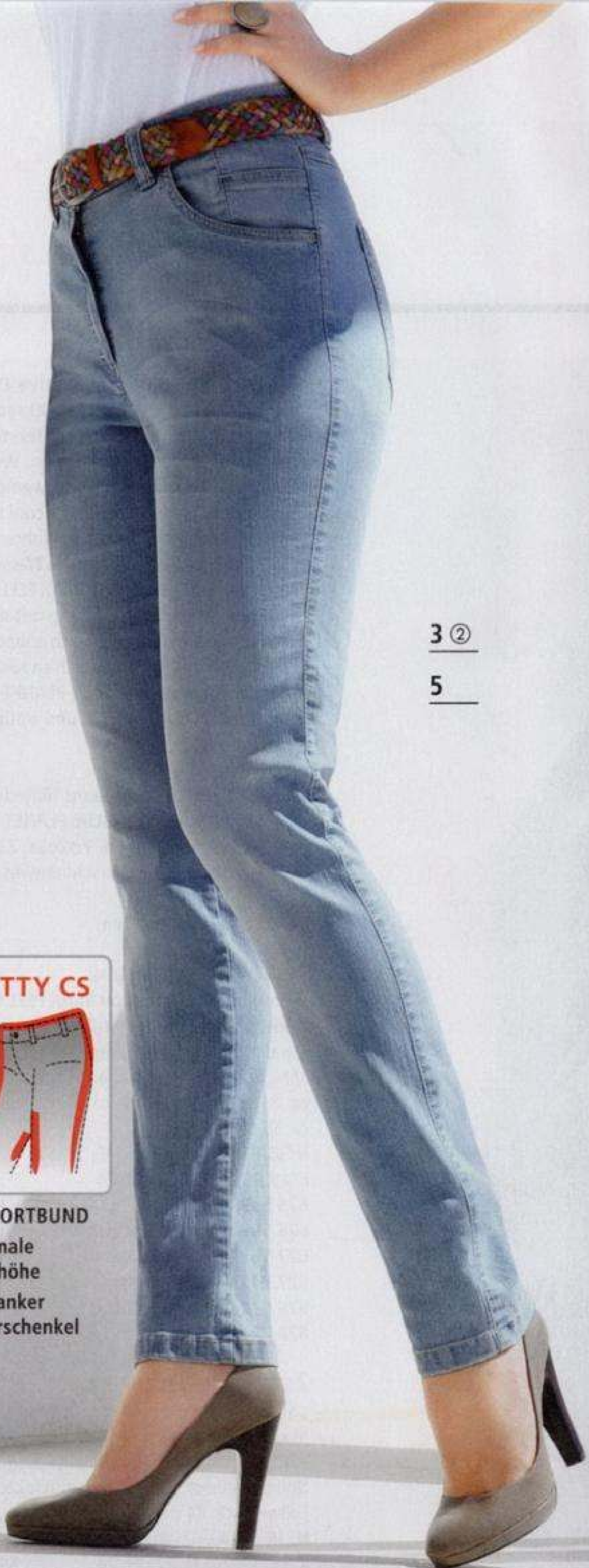

3 ②

5

4 ①

5

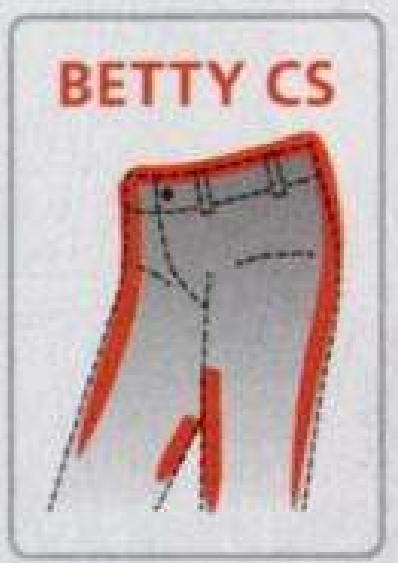

**BETTY CS**  
KOMFORTBUND  
• Normale Leibhöhe  
• Schlanker Oberschenkel

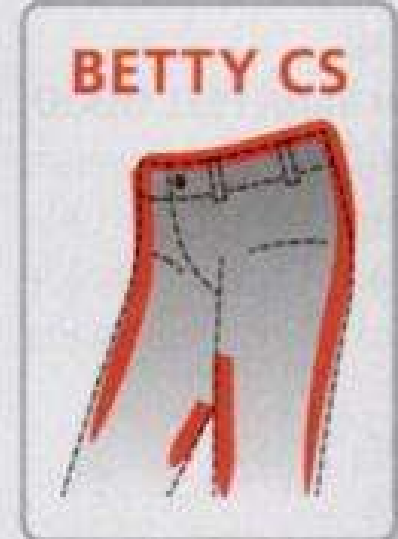

**BETTY CS**  
KOMFORTBUND  
• Normale Leibhöhe  
• Schlanker Oberschenkel

**3 Jeans von KJBRAND:** Passform BETTY CS mit normaler Leibhöhe, schlankem Oberschenkel und schmalem Bein. 5-Pocket-Schnitt mit elastischer Bundeinlage. Ohne Gürtel. 86% Baumwolle, 10% Polyester, 4% Elasthan. Die Schrittlänge in Normalgröße 42 ca. 79 cm, in Kurzgröße 21 ca. 73 cm. Fußweite ca. 32 cm. Maschinenwaschbar. In 3 Farben.  
N: 40, 42, 44, 46, 48, 50, 52, 54, 56  
K: 20, 21, 22, 23, 24, 25, 26, 27 99,95  
626 245 4P Dark blue denim ①  
626 242 4P Bleached denim ②  
631 267 4P Schwarz ⑤

**4 Jeans von KJBRAND:** Passform BETTY CS mit normaler Leibhöhe, schlankem Oberschenkel und einem geraden Bein. 5-Pocket-Schnitt mit elastischer Bundeinlage. Ohne Gürtel. 86% Baumwolle, 10% Polyester, 4% Elasthan. Schrittlänge in Normalgröße 42 ca. 81 cm, in Kurzgröße 21 ca. 75 cm. Die Fußweite ca. 40 cm. Maschinenwaschbar. In 3 Farben.  
N: 40, 42, 44, 46, 48, 50, 52, 54, 56  
K: 20, 21, 22, 23, 24, 25, 26, 27 99,95  
624 478 4P Dark blue denim ①  
624 445 4P Bleached denim ②  
626 093 4P Schwarz ⑤

**5 Flechtgürtel von ANNA AURA** aus bunten Rindsleder-Bändchen mit einer silberfarbenen, gebürsteten Schließe. Breite ca. 3 cm. Farbe Multicolor.  
75, 85, 95, 105, 115 49,95  
383 554 4P

DENIM FAVORITES  
4 PASSFORMEN, in bis zu 5 WASCHUNGEN

**KJBRAND®**





„BLUE PLANET“: Das innovative Denim-Programm von BRAX FEEL GOOD reduziert den Wasserverbrauch in der Herstellung dank modernster Technologien. Weniger Wasser und Energie, aber nicht weniger authentisch. Gut für die Umwelt – cool für das Outfit! Durch neue Waschverfahren wird eine erhebliche Reduzierung des Wasser- und Energieverbrauchs möglich. BRAX FEEL GOOD zeigt, dass bewusster Umgang mit natürlichen Ressourcen und organisch abbaubaren Chemikalien mit dem Anspruch an zeitgemäße Mode vereinbar sind. BLUE PLANET-Denim verwöhnt mit weichem Griff und optimalem Tragekomfort.

Modelle 1+2: Passform-Jeans für jede Figur im 5-Pocket-Schnitt aus BLUE PLANET-Denim in 64% Baumwolle, 11% Viskose, 23% Polyester, 2% Elasthan. Maschinenwaschbar.

2 Modelle in je 6 Farben.

1 Exklusiv für PETER HAHN!

„Feminine Fit“-Jeans von BRAX FEEL GOOD: Modell NICOLA in bequemer Passform mit einem etwas weiteren Oberschenkel und höherer Leibhöhe. Ohne Gürtel. Schrittlänge in Normalgröße ca. 81 cm, in Kurzgröße ca. 75 cm. Fußweite ca. 38 cm.

N: 36, 38, 40, 42, 44, 46, 48, 50, 52

K: 18, 19, 20, 21, 22, 23, 24 99,95

626 559 4P Khaki denim ①

626 598 4P Dunkelrosé denim ②

627 562 4P Bleached denim ③

627 349 4P Blue denim ④

628 032 4P Weiß denim ⑤

628 297 4P Beige denim ⑥

2 Exklusiv für PETER HAHN!

„Slim Fit“-Jeans von BRAX FEEL GOOD: Modell MARY mit schmalen Oberschenkel sowie moderner Leibhöhe. Ohne Gürtel. Schrittlänge in Normalgröße ca. 82 cm, in Kurzgröße ca. 76 cm. Fußweite ca. 34 cm.

N: 36, 38, 40, 42, 44, 46, 48, 50, 52

K: 18, 19, 20, 21, 22, 23, 24 89,95

626 804 4P Khaki denim ①

626 807 4P Dunkelrosé denim ②

628 423 4P Bleached denim ③

628 415 4P Blue denim ④

628 555 4P Weiß denim ⑤

628 578 4P Beige denim ⑥

3 Gürtel von PETER HAHN aus schmalen Vollrindlederbandchen mit einer silberfarbenen Schließe. Breite ca. 3 cm. In 2 Farben.

75, 85, 95, 105 49,95

388 926 4P Weiß ①

388 934 4P Marine ②

Alle Modelle auf dieser Seite:





# MODERN UND NACHHALTIG – JEANS AUS BLUE PLANET-DENIM

**BRAX**  
FEEL GOOD



1 ①  
3 ①



2 ④  
3 ②



**BLUE PLANET**



„BLUE PLANET“

Denim aus nachhaltiger  
Produktion  
mit weniger Wasser,  
weniger Chemikalien,  
weniger Energie.

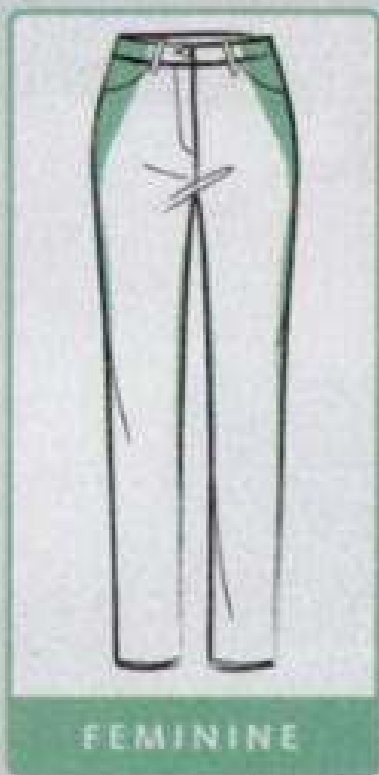

- Etwas weiterer Oberschenkel
- Etwas höhere Leibhöhe

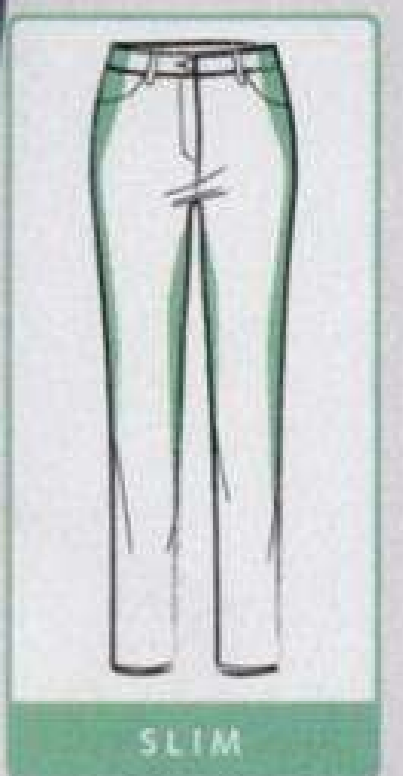

- Schmalere Oberschenkel
- Etwas höhere Leibhöhe





1+2 ②

Modelle 1+2: extrem weich, superelastisch, chic und bequem – auch für die Reise ideal. Schlupf-Hosen in 2 Passformen aus hochelastischem Denim „Super Dynamic“ mit einem bequemen Jersey-Bund, angedeutetem Reißverschluss, 2 Taschen und praktischer Münztasche. In 78% Baumwolle, 18% Polyester, 4% Elasthan. Maschinenwaschbar.

2 Modelle in je 5 Farben.

**1 „ProForm Slim“-Jeans von RAPHAELA BY BRAX** – Modell PAMINA mit mehr Bundweite, schmalem Oberschenkel und flachem Gesäß. Schrittlänge in Normalgröße ca. 80 cm, in Kurzgröße ca. 74 cm. Fußweite ca. 36 cm.

N: 36, 38, 40  
K: 18, 19, 20 99,95  
N: 42, 44, 46, 48, 50, 52  
K: 21, 22, 23, 24 109,95

- 623 603 4P Khaki denim ①
- 623 579 4P Bleached denim ②
- 623 713 4P Weiß denim ③
- 622 795 4P Kastanie denim ④
- 623 689 4P Blue denim ⑤

**2 „Comfort Plus“-Jeans von RAPHAELA BY BRAX** – Modell CARINA mit bequemen Bund, mehr Hüftweite und weitem Oberschenkel. Schrittlänge in Normalgröße ca. 80 cm, in Kurzgröße ca. 74 cm. Fußweite ca. 38 cm.

N: 36, 38, 40  
K: 18, 19, 20 99,95  
N: 42, 44, 46, 48, 50, 52  
K: 21, 22, 23, 24 109,95

- 623 884 4P Khaki denim ①
- 623 843 4P Bleached denim ②
- 623 879 4P Weiß denim ③
- 622 798 4P Kastanie denim ④
- 623 850 4P Blue denim ⑤

Alle Modelle auf dieser Seite:



## SUPER DYNAMIC



- Schlanker Oberschenkel
- Mehr Bundweite
- Flaches Gesäß



- Weiter Oberschenkel
- Mehr Hüftweite

- Schlupf-Hosen in 5-Pocket-Optik
- Weicher Jersey-Bund



1+2 ①



# „SUPER DYNAMIC“-JEANS UND „PUSH-UP“-ZAUBER-JEANS IN 2 FORMEN

**RAPHAELA**  
BY BRAX



**4 Zauber-Jeans von RAPHAELA BY BRAX –**  
Modell CAREN in der Passform „Comfort Plus“  
mit weitem Oberschenkel und mehr Hüftweite.  
Ohne Gürtel. Schrittlänge in Normalgröße ca. 80 cm,  
in Kurzgröße ca. 74 cm. Fußweite ca. 34 cm.

N: 36, 38, 40

K: 18, 19, 20 99,95

N: 42, 44, 46, 48, 50, 52

K: 21, 22, 23, 24 109,95

622 829 4P Lindgrün denim ①

629 568 4P Beige denim ②

622 928 4P Bleached denim ③

633 297 4P Weiß denim ④

622 822 4P Melba denim ⑤

633 282 4P Blue denim ⑥



3+4 ⑤



Modelle 3+4: feminine, softe Wohlfühl-Hosen  
in moderner, figurschmeichelnder Optik. Aus  
authentischem „Super Dynamic“-Denim mit  
moderner Waschung. 5-Pocket-Form mit „Push-  
up“-Funktion im Gesäßbereich. 82% Baum-  
wolle, 14% Polyamid, 4% Elasthan. Maschinen-  
waschbar.

Wir empfehlen, diese Modelle eine Größe  
kleiner zu bestellen.

2 Modelle in je 6 Farben.

**3 Zauber-Jeans von RAPHAELA BY BRAX –**  
Modell LEA in der Passform „ProForm S Super Slim“  
mit superschlankem Oberschenkel, hochelastischem  
Bund mit Gürtelschlaufen und einem schmalen Bein.  
Ohne Gürtel. Schrittlänge in Normalgröße ca. 80 cm,  
in Kurzgröße ca. 74 cm. Fußweite ca. 32 cm.

N: 36, 38, 40

K: 18, 19, 20 99,95

N: 42, 44, 46, 48, 50, 52

K: 21, 22, 23, 24 109,95

622 806 4P Lindgrün denim ①

628 860 4P Beige denim ②

622 621 4P Bleached denim ③

632 557 4P Weiß denim ④

622 803 4P Melba denim ⑤

623 983 4P Blue denim ⑥

**SUPER DYNAMIC**



- Superschlanker Oberschenkel
- Mehr Bundweite
- Flaches Gesäß



- Weiter Oberschenkel
- Mehr Hüftweite

- Hochelastischer Denim
- Feminine, softe Wohlfühl-Hose



mayfair

BY PETER HAHN

# PRAKTISCHE SCHLUPF-JEANS – CHIC UND SEHR KOMFORTABEL



**1** Schlupf-Jeans von MAYFAIR BY PETER HAHN in der komfortablen Passform CORNELIA. Rundum bequem und chic in der Optik einer „normalen“ Hose mit Rundum-Gummiband und 2 Eingriffstaschen vorne. Die perfekte Hose für jeden Tag ist querelastisch, formstabil, strapazierfähig und pflegeleicht. In 98% Baumwolle, 2% Elasthan. Schrittlänge in Normalgröße ca. 80 cm, in Kurzgröße ca. 76 cm. Fußweite ca. 40 cm. Maschinenwaschbar. In 5 Farben.

N: 36, 38, 40, 42, 44, 46, 48, 50, 52

K: 18, 19, 20, 21, 22, 23, 24 69,95

625 858 4P Dark blue denim ①

625 525 4P Weiß denim ②

625 715 4P Grau denim ③

625 442 4P Blue denim ④

625 947 4P Black denim ⑤

1 ①

- Schlupf-Form
- Cotton-Stretch
- Pflegeleicht



- Normale  
Tailleweite
- Breite Hüftweite
- Stärkerer  
Oberschenkel







UNSER ANGEBOT  
SWEAT-DENIM-HOSE

**€ 59,95**

**2** Schlupf-Jeans von PETER HAHN aus Sweat-Denim in der Passform BARBARA. Das innovative, softe und elastische Material verbindet die Jeans-Optik mit dem Tragekomfort einer Sweathose. Ein echter Figurschmeichler mit Rundum-Gummibund, angedeuteten Taschen im Vorderteil, „echten“ Gesäßtaschen und streckenden Längsteilungsnähten seitlich. In 98% Baumwolle, 2% Elasthan. Die Schrittlänge in Normalgröße ca. 78 cm, in Kurzgröße ca. 73 cm. Fußweite ca. 32 cm. Maschinenwaschbar. In 6 Farben.

- N: 36, 38, 40, 42, 44, 46, 48, 50, 52  
 K: 18, 19, 20, 21, 22, 23, 24      59,95
- 625 160 4P Grau denim ①
  - 612 689 4P Blue denim ②
  - 625 205 4P Bleached denim ③
  - 612 708 4P Dark blue denim ④
  - 625 269 4P Weiß denim ⑤
  - 612 716 4P Black denim ⑥

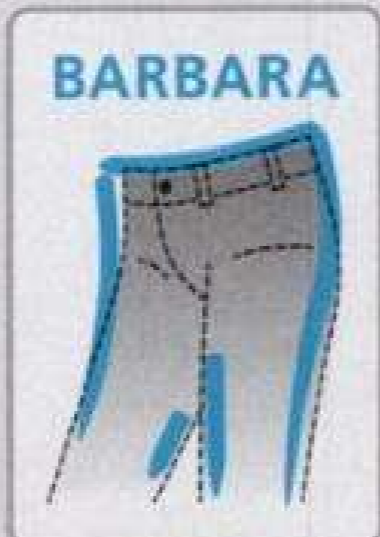

- Erweiterte  
Tailleweite,  
bequeme  
Bauch-Partie
- Normale  
Hüftweite
- Schlank im  
Oberschenkel

Alle Modelle auf  
dieser Seite:



- Schlupf-Form
- Sweat-Denim
- Streckende  
Teilungsnähte





1 ①

- Jogg-Pants-Style
- Hochelastischer Crêpe
- Knitterarm
- Pflegeleicht

**1** Knöchellange Jogg-Pants von PETER HAHN in der Passform BARBARA mit erweiterter Taillenweite, bequemer Bauch-Partie, normaler Hüftweite und schlankem Oberschenkel. Trendiger Athleisure-Stil mit Rundum-Gummiband und Kordel sowie 2 schrägen Eingriffstaschen vorne aus elastischem, schön fallendem Crêpe-Gewebe in 63% Polyester, 33% Viskose, 4% Elasthan. Schrittlänge in Normalgröße ca. 72 cm, in Kurzgröße ca. 68 cm. Fußweite ca. 32 cm. Maschinenwaschbar. In 5 Farben.

N: 36, 38, 40, 42, 44, 46, 48, 50, 52

K: 18, 19, 20, 21, 22, 23, 24 79,95

635 854 4P Meerblau ①

630 684 4P Marine ②

630 657 4P Offwhite ③

630 676 4P Hellgrau-Melange ④

630 692 4P Schwarz ⑤

Alle Modelle auf  
dieser Seite:

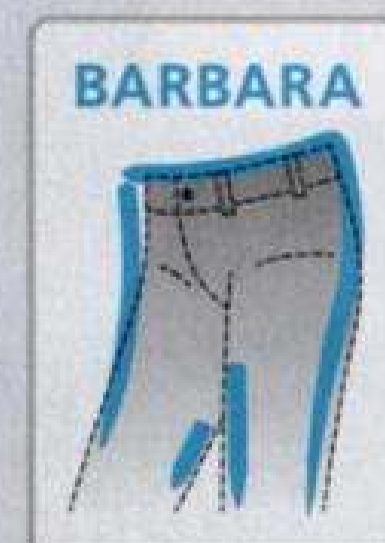

- Erweiterte Taillenweite, bequeme Bauch-Partie
- Normale Hüftweite
- Schlank im Oberschenkel



SCHLUPF-HOSEN AUS  
BENIGALIN - IN UNI  
UND MIT PRINT



UNSER ANGEBOT  
CRÊPE-ROCK

€ 79,95

**2 Schlupf-Rock von PETER HAHN** – ideal für die Reise und jeden Tag in pflegeleichtem Crêpe-Gewebe mit Stretch-Komfort. Gerader Style mit elastischem Bund und Bindeband, 2 schrägen Taschen vorne und einem Gehschlitz im Rückteil. 63% Polyester, 33% Viskose, 4% Elasthan. Länge in Normalgröße ca. 62 cm, in Kurzgröße ca. 58 cm. Maschinenwaschbar. In 5 Farben.  
N: 36, 38, 40, 42, 44, 46, 48, 50, 52  
K: 18, 19, 20, 21, 22, 23, 24      79,95  
986 235 4P Meerblau ①  
986 208 4P Marine ②  
986 219 4P Offwhite ③  
986 227 4P Hellgrau-Melange ④  
986 232 4P Schwarz ⑤



2 ④

- Schlupf-Form
- Hochelastischer Crêpe
- Knitterarm
- Pflegeleicht





# PH

PETER HAHN

## SCHLUPF-HOSEN AUS BENGALIN – IN UNI UND MIT PRINT



1 ⑤

- Schlupf-Form
- Super-Stretch
- Komfortabler Bengalin

**1** Knöchellange Schlupf-Hose von PETER HAHN in der Passform SYLVIA mit erweiterter Taillenweite, bequemer Bauch-Partie, reduzierter Hüftweite und extraschlankem Oberschenkel. Aus hochelastischem Bengalin mit elastischem Bund sowie kleinen Saumschlitzchen. 71% Viskose, 26% Polyamid, 3% Elasthan. Schrittlänge in Normalgröße ca. 76 cm, in Kurzgröße ca. 72 cm. Fußweite ca. 28 cm. Maschinenwaschbar. In 6 Farben.

N: 36, 38, 40, 42, 44, 46, 48, 50, 52

K: 18, 19, 20, 21, 22, 23, 24 69,95

627 323 4P Hellgrau ①

627 315 4P Marine ②

627 059 4P Rot ③

634 314 4P Weiß ④

645 864 4P Khaki ⑤

627 299 4P Schwarz ⑥



- Erweiterte Taillenweite, bequeme Bauch-Partie
- Reduzierte Hüftweite
- Extra schlanker Oberschenkel





**2 7/8-Hose von PETER HAHN** in der Passform SYLVIA mit erweiterter Taillenweite, bequemer Bauch-Partie, reduzierter Hüftweite und extraschlankem Oberschenkel. Aus elastischem Bengalin mit besonders edlem Blüten-Druck, durch den jede Hose zum Unikat wird. Bequemer Bund mit innen liegendem Gummi. 75% Viskose, 21% Polyamid, 4% Elasthan. Schrittlänge in Normalgröße ca. 68 cm, in Kurzgröße ca. 64 cm. Fußweite ca. 30 cm, mit Saumschlitz. Maschinenwaschbar. In 2 Farbstellungen.

N: 36, 38, 40, 42, 44, 46, 48, 50, 52

K: 18, 19, 20, 21, 22, 23, 24 79,95

645 351 4P Dunkeloliv/Multicolor ①

645 344 4P Stein/Multicolor ②



2 ①

Alle Modelle auf  
dieser Seite:

**K**  
Auch in  
kurzen  
Größen

- Schlupf-Form
- Super-Stretch
- Bengalin mit Print



2 ②



1 ④

2 ⑤

Leinen zählt zu den ältesten Textil-Produkten der Welt. Bereits um 4000 v. Chr. wurde die Flachspflanze von Ägyptern und anderen Völkern angebaut und zu edlen Leinenstoffen verarbeitet. Bis heute spielt Mode aus reinem Leinen eine Hauptrolle, speziell bei Sommerkleidung. Die Leinenfaser ist glatt und schließt wenig Luft ein – dadurch ist Leinen flusenfrei und kaum anfällig gegen Schmutz. Leinen nimmt bis zu 35 Prozent Luftfeuchtigkeit auf, tauscht diese schnell mit der Umgebungsluft aus und wirkt somit kühlend. Es ist extrem reißfest und daher strapazierfähig und langlebig.

Modelle 1–4: attraktive Sommer-Mode in softer, edler PETER HAHN-Qualität aus 100% Leinen. Die Modelle sind maschinenwaschbar.

**1 Schlupf-Hose von PETER HAHN** in weitem, luftigem Schnitt mit einem elastischen Bund, 2 schrägen Eingriffstaschen und Fake-Gesäßtaschen. Schrittlänge in Normalgröße ca. 82 cm, in Kurzgröße ca. 78 cm. Fußweite ca. 52 cm. In 6 Farben.

N: 36, 38, 40	89,95
K: 18, 19, 20	
N: 42, 44, 46	99,95
K: 21, 22, 23	
N: 48, 50, 52	109,95
K: 24	
632 961 4P Natur ①	
642 267 4P Khaki ②	
633 107 4P Ecru ③	
633 172 4P Blau ④	
613 638 4P Terra ⑤	
633 180 4P Schwarz ⑥	



- Normale Taillenweite
- Breite Hüftweite
- Stärkerer Oberschenkel





**2 7/8-Schlupf-Hose von PETER HAHN** – weiter, luftiger Schnitt mit elastischem Bund mit Bindeband, 2 schrägen Eingrifftaschen und Fake-Gesäßtaschen. Schrittlänge in Normalgröße ca. 65 cm, in Kurzgröße ca. 61 cm. Fußweite ca. 52 cm. In 6 Farben.

N: 36, 38, 40		
K: 18, 19, 20	79,95	<b>3</b> ②
N: 42, 44, 46		
K: 21, 22, 23	89,95	<b>5</b>
N: 48, 50, 52		
K: 24	99,95	

- 633 255 4P Natur ①
- 642 309 4P Khaki ②
- 633 230 4P Ecru ③
- 633 305 4P Blau ④
- 613 646 4P Terra ⑤
- 633 308 4P Schwarz ⑥

**3 Rock von PETER HAHN** – figurschmeichelnd geschnitten in A-Linie mit einer Zierknopfleiste vorn und Reißverschluss im Rückteil. Bequemer Dehnbund mit Gürtelschlaufen und 2 schräge Eingrifftaschen im Vorderteil. In der rechten Eingrifftasche und am Bund innen befinden sich Safe-Taschen mit Reißverschluss. Obermaterial in 100% Leinen. Die Farbe Ecru mit Futter in 100% Baumwolle. Ohne Gürtel. Länge in Normalgröße ca. 74 cm, in Kurzgröße ca. 70 cm.

In 6 Farben.

N: 36, 38, 40	
K: 18, 19, 20	99,95
N: 42, 44, 46	
K: 21, 22, 23	109,95
N: 48, 50, 52	
K: 24	119,95

- 982 736 4P Natur ①
- 985 005 4P Khaki ②
- 982 702 4P Ecru ③
- 982 689 4P Blau ④
- 982 747 4P Terra ⑤
- 982 739 4P Schwarz ⑥

**4 Rock von PETER HAHN:** schön wie der Sommer mit einem Druck von Wiesenblumen, durch den jeder Rock zum Unikat wird. Feminin und figurfreundlich zeigt sich der bundlose Bahnen-Schnitt mit glatter Hüftpartie und schwingendem Saum. Seitlich mit Knopfverschluss und nahtfeinem Reißverschluss. 100% Leinen. Futter in 100% Acetat. Länge in Normalgröße ca. 70 cm, in Kurzgröße ca. 66 cm.

Farben Ecru/Multicolor.

N: 36, 38, 40, 42, 44, 46, 48, 50, 52	
K: 18, 19, 20, 21, 22, 23, 24	129,95

982 655 4P

**5 Gürtel von PETER HAHN** aus softem, geflochtenem Nappaleder-Bändchen mit modischem Metallic-Finish und goldfarbener Schließe. Breite ca. 3 cm. Farbe Gold.

75, 85, 95, 105	49,95
-----------------	-------

394 106 4P



Leinenland

Alle Modelle auf dieser Seite:







1 ②

**Semler**



1 ①



Weite H



Bis Größe 44

**Semler**



④

③

②

2 ①



Weite G



Bis Größe 44

**1 Sneaker von SEMLER** mit Keilabsatz. Farben Weiß/Antikrosé aus Lamnappaleder mit Details aus Satin und mit Reptil-Prägung. Weiß/Jeansblau aus Kalbsnappaleder mit Ziegenveloursleder und Details mit Metallic-Effekt. Hochwertige Leder-Innenausstattung mit gepolstertem Wechselfußbett – für orthopädische Einlagen geeignet. Gummilaufsohle. Absatzhöhe ca. 3,5 cm. Komfortweite „H“.

In 2 Farbstellungen.  
35, 36, 37, 37,5, 38, 38,5, 39,  
40, 41, 42, 43, 44 180,-  
359 474 4P Weiß/Antikrosé ①  
348 326 4P Weiß/Jeansblau ②

**2 Schnürer „Nele“ von SEMLER** aus edlem Kalbsnappaleder. Farben Taubenblau/Ecru in Ziegenveloursleder mit Details aus bedrucktem Kalbsleder im Schlangen-Dessin. Hochwertige Leder-Innenausstattung und leicht gepolstertes Vario-Wechselfußbett – für orthopädische Einlagen geeignet. Gummilaufsohle. Komfortweite „G“.

In 4 Farben.  
35, 36, 37, 37,5, 38, 38,5, 39,  
40, 41, 42, 43, 44 160,-  
330 910 4P Silber ②  
342 196 4P Marine ③  
330 902 4P Weiß ④  
Taubenblau/Ecru 170,-  
359 414 4P Taubenblau/Ecru ①

**3 Sandale „Sissy“ von WALDLÄUFER** aus Kalbsnubukleder mit Folien-Print, stufenlos verstellbarem Klett-Fesselriemchen mit dekorativer Schließe, einem elastischen Riemenchen vorne und kleinem elastischem Einsatz an der Innenseite. Die Sohle ist rundum mit geflochtenen Jutebändchen bezogen. Lederfutter und gepolstertes, mikrofaserverbezogenes Wechselfußbett – für orthopädische Einlagen geeignet. Leichte EVA-Laufsohle. Komfortweite „H“.

Farbe Hellblau.  
36, 37, 38, 39, 40, 41, 42 110,-  
361 553 4P

**4 Mokassin „Habea“ von WALDLÄUFER** aus hochwertigem Hirschnappaleder mit dekorativem Lederriegel und 2 kleinen, elastischen Einsätzen seitlich. Hochwertige Leder-Innenausstattung mit gepolstertem Wechselfußbett – für orthopädische Einlagen geeignet. Besonders leichte EVA-Laufsohle. Komfortweite „H“.

In 2 Farben.  
36, 37, 38, 39, 40, 41, 42, 43 110,-  
359 166 4P Bleu ①  
359 151 4P Weiß ②

Die Größen-Umschlüsselungstabelle für die Modelle der Marke WALDLÄUFER finden Sie auf Seite 112/113 und für die Modelle der Marke GABOR auf Seite 110/111.

Unten stehend finden Sie die Umschlüsselungstabelle für alle Modelle der Marke SEMLER, die Ihnen zur Orientierung Ihre entsprechende englische Herstellergröße angibt.

Größe	35	36	37	37,5	38	38,5
Englische Größe	2,5	3,5	4	4,5	5	5,5
Größe	39	40	41	42	43	44
Englische Größe	6	6,5	7,5	8	9	9,5

waldläufer



Weite H

3

waldläufer



4 ①

Alle Modelle von SEMLER und WALDLÄUFER:



Orthopädische Einlagen



Weite H

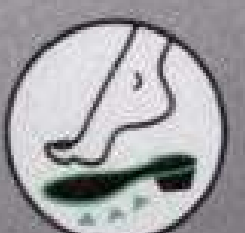

Luftpolsterlaufsohle



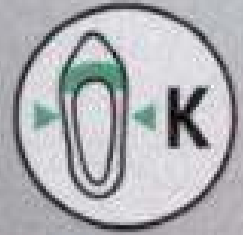

Weite K

②



5 ①

**5 Sneaker „Ramona“ von WALDLÄUFER:** Farbe Weiß aus Rindsnappaleder, Dunkelblau aus Rindsvelours- mit Rindsnubukleder, jeweils mit Details in Schlangen-Dessin und einem Reißverschluss an der Außenseite. Hochwertige Leder-Innenausstattung, partiell mit Textil und gepolstertes Wechselfußbett – für orthopädische Einlagen geeignet. Gummilaufsohle mit Luftpolster. Komfortweite „K“. In 2 Farben.  
36, 37, 38, 39, 40, 41, 42 110,-  
347 658 4P Weiß ①  
359 430 4P Dunkelblau ②

**6 Sneaker „Vivien“ von WALDLÄUFER** aus Kalbsleder mit Metallic-Effekt und Schlangen-Prägung. Hochwertige Leder-Innenausstattung, partiell mit Textil und gepolstertes Wechselfußbett – für orthopädische Einlagen geeignet. Leichte Laufsohle mit Luftpolster. Komfortweite „H“. Farbe Azur-Metallic.  
36, 37, 38, 39, 40, 41, 42 99,90  
345 322 4P

**7 Sandale von GABOR COMFORT** mit stufenlos verstellbarem Kletttriemenchen und einer Zierschließe sowie kleinem, elastischem Einsatz innen. Weiß aus Kalbsnappaleder, Helltaupe-Metallic aus Lammnappaleder, Jeansblau aus Kalbsveloursleder. Mikrofasern-Innenausstattung mit weich gepolsterter Innensohle. Gummilaufsohle. Komfortweite „G“. In 3 Farben.  
35, 36, 37, 37,5, 38, 38,5, 39, 40, 41, 42, 43, 44 99,95  
362 673 4P Helltaupe-Metallic ①  
362 643 4P Weiß ②  
362 665 4P Jeansblau ③

**8 Sneaker von GABOR COMFORT** aus Ziegenveloursleder im Details in Schlangen-Dessin und einem Reißverschluss an der Außenseite. Mikrofasernfütter und gepolstertes, lederbezogenes „Opti Fit“-Wechselfußbett – für orthopädische Einlagen geeignet. Gummilaufsohle. Komfortweite „H“. Farbe Steingrau.  
35, 36, 37, 37,5, 38, 38,5, 39, 40, 41, 42, 43, 44 99,95  
362 707 4P

**9 Sneaker „Vicky“ von WALDLÄUFER** aus besonders weichem, anschmiegsamem Hirschleder mit einem Reißverschluss an der Außenseite. Lederfütter mit Textil und gepolstertes, lederbezogenes Wechselfußbett – für orthopädische Einlagen geeignet. Gummilaufsohle. Komfortweite „H“. Farbe Zartrosa.  
36, 37, 38, 39, 40, 41, 42 110,-  
361 447 4P

Die Erklärung der Weiten-Symbole finden Sie auf Seite 112/113.

### Schuh-Funktion:

„Opti-Fit“-Fußbett für den Wohlfühl-Effekt Wechselfußbett kann zum Lüften und Reinigen herausgenommen werden. Für orthopädische Einlagen geeignet



Weite H

6



Gabor  
comfort



Weite G

③



②

7 ①

Alle Modelle von GABOR:

44

Bis Größe 44



Weite H



9

Gabor  
comfort

8

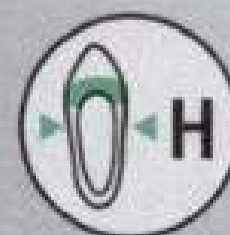

Weite H



Orthopädische Einlagen





**Gabor**  
comfort



1 ③



1 ①

②

③



②

2 ①

**1 Sneaker von GABOR COMFORT:** Marine und Rot aus Ziegenveloursleder, Weiß aus Kalbsnappaleder. Hochwertige Leder-Innenausstattung mit gepolstertem „Opti-Fit“-Wechselfußbett – für orthopädische Einlagen geeignet. Gummilaufsohle. Komfortweite „G“. In 3 Farben.

35, 36, 37, 37,5, 38, 38,5, 39, 40, 41, 42, 43, 44 110,-

347 560 4P Marine ①

347 575 4P Weiß ②

347 567 4P Rot ③

**2 Ballerina „Florenz“ von GABOR COMFORT** in komfortabler Form mit elastischem Einfass. Blau aus Ziegenveloursleder, Camel aus Kalbsnubukleder. Textilfutter und extraweich gepolstertes „Opti-Fit“-Wechselfußbett – für orthopädische Einlagen geeignet. Gummilaufsohle. Absatzhöhe ca. 1,5 cm. Komfortweite „G“. In 2 Farben.

35, 36, 37, 37,5, 38, 38,5, 39, 40, 41, 42, 43, 44 99,95

362 616 4P Camel ①

362 608 4P Blau ②

**3 Bequemer Slipper „Florenz“ von GABOR COMFORT** aus Kalbsnubukleder mit 2 kleinen, elastischen Einsätzen seitlich. Textilfutter und extraweich gepolstertes „Opti-Fit“-Wechselfußbett – für orthopädische Einlagen geeignet. Gummilaufsohle. Absatzhöhe ca. 1,5 cm. Komfortweite „G“. In 2 Farben.

35, 36, 37, 37,5, 38, 38,5, 39, 40, 41, 42, 43, 44 99,95

362 624 4P Camel ①

362 619 4P Dunkelblau ②

Die Größen-Umschlüsselungstabelle für die Modelle der Marke GABOR finden Sie auf Seite 110/111.

**4 Sneaker „Osaka HighSoft“ von ARA** aus Kalbsnappaleder mit bunten Schnürsenkeln und Reißverschluss an der Außenseite. Textil-Innenausstattung mit weich gepolstertem Wechselfußbett – für orthopädische Einlagen geeignet. Gummilaufsohle. Komfortweite „H“. In 2 Farben.

36 (3 1/2), 37 (4), 38 (5), 39 (6), 40 (6 1/2), 41 (7 1/2), 42 (8), 43 (9) 109,95

361 642 4P Rot ①

354 183 4P Offwhite ②

**5 Sneaker „Petra“ von WALDLÄUFER** mit feiner Perforierung und einem Reißverschluss an der Außenseite. Weiß aus Rindsnappaleder, Marine aus Rindsnubukleder mit Details in Metallic-Optik. Hochwertige Leder-Innenausstattung mit Textil-Details und gepolstertem Wechselfußbett – für orthopädische Einlagen geeignet. Gummilaufsohle mit Luftpolster. Komfortweite „H“. In 2 Farben.

36, 37, 38, 39, 40, 41, 42 99,90

343 551 4P Weiß ①

361 485 4P Marine ②

Alle Modelle von GABOR:



Weite G



Orthopädische  
Einlagen



Bis  
Größe 44

**Gabor**  
comfort



②

3 ①

**ara**  
since 1949



Weite H



Bis  
Größe 43



4 ②



4 ①

②



waldläufer 

waldläufer 



6



5 ①

**6 Sneaker „Lana“** von WALDLÄUFER mit modischer, zweifarbiger Plateausohle und attraktiven Metallic-Details. Aus komfortablem und weichem Rindsnubukleder. Mit Leder-Innenausstattung, partiell mit Textil, und sehr weich gepolstertem Wechselfußbett – für orthopädische Einlagen geeignet. Gummilaufsohle mit Luftpolster. Komfortweite „H“. Farben Marine/Multicolor.

36, 37, 38, 39, 40, 41, 42 99,90  
348 888 4P

**8 Sandale „Arzignano“** von GERRY WEBER aus Kalbsnappaleder mit stufenlos verstellbarem Klettverschluss. Mikrofaser-Innenausstattung mit gepolsterter Innensohle. Leichte EVA-Laufsohle. Komfortweite „G“. In 2 Farben.

36 (3 1/2), 37 (4 1/2), 38 (5), 39 (6),  
40 (6 1/2), 41 (7 1/2), 42 (8) 69,99  
361 512 4P Marine ①  
361 519 4P Rot ②

Die Erklärung der Weiten-Symbole finden Sie auf Seite 112/113.

**7 Sandale „Gulla“** von GERRY WEBER aus Lammnappaleder. Überkreuzte Riemchen vorn, verstellbares Fersenriemchen mit Schließe und einem darunter liegenden kleinen, elastischen Einsatz. Synthetik-Innenausstattung mit weich gepolsterter Memory-Innensohle. Leichte EVA-Laufsohle. Komfortweite „G“. In 3 Farben.

36 (3 1/2), 37 (4 1/2), 38 (5), 39 (6),  
40 (6 1/2), 41 (7 1/2), 42 (8) 99,99  
361 223 4P Kastanie ①  
361 238 4P Weiß ②  
361 231 4P Nachtblau ③

Alle Modelle von WALDLÄUFER:



Weite H



Orthopädische Einlagen



Luftpolsterlaufsohle

GERRY WEBER



③



②



Alle Modelle von GERRY WEBER:



Weite G

7 ①

Unten stehend finden Sie die Umschlüsselungstabelle für alle Modelle der Marke WALDLÄUFER, die Ihnen zur Orientierung Ihre entsprechende englische Herstellergröße angibt.

Größe	36	37	38	39	40
Englische Größe	3,5	4,5	5	5,5	6,5
Größe	41	42	43	44	
Englische Größe	7,5	8	9	9,5	

GERRY WEBER



②

8 ①



8 ②

109





Weite H

# Gabor

comfort



Orthopädische  
Einlagen

2



# Gabor

comfort

2



3 ①

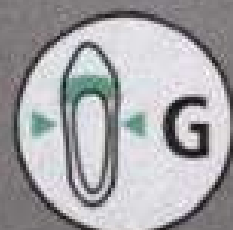

Weite G

# Gabor

comfort

4



Weite G



110

# PH

## PETER HAHN

2

3

1 ①



**1** In Italien gefertigt! Sandale von PETER HAHN aus weichem Ziegennappaleder in nahtfreier Verarbeitung für höchsten Tragekomfort. Mit zweifarbiger Plateausohle und modischem Keilabsatz. Im Fersenbereich kann die Weite mit einem Klettverschluss reguliert werden. Hochwertige Leder-Innenausstattung mit superweich gepolsterter Innensohle. Leichte Gummilaufsohle. Absatzhöhe ca. 5,5 cm. Komfortweite „G“. In 3 Farben. 35, 36, 37, 38, 39, 40, 41, 42 89,95

361 394 4P Weiß ①

348 573 4P Lightgold ②

348 565 4P Schwarz ③

**2** Sneaker von GABOR COMFORT aus Kalbsnubuk mit Lamnappaleder und einem Reißverschluss an der Außenseite. Lederfutter mit Textil und gepolstertes, lederbezogenes „Opti-Fit“-Wechselfußbett – für orthopädische Einlagen geeignet. Gummilaufsohle. Komfortweite „H“. Farben Sand/Orange. 35, 36, 37, 37,5, 38, 38,5, 39, 40, 41, 42, 43, 44 115,-

362 536 4P

**3** Plateau-Pantolette von GABOR COMFORT aus Kalbsnappaleder mit elastischem Einsatz innen. Mikrofaser-Innenausstattung mit weich gepolsterter Innensohle. Mit Gummilaufsohle. Plateau-Absatz mit Kork-Details. Komfortweite „G“. In 2 Farben. 35, 36, 37, 37,5, 38, 38,5, 39, 40, 41, 42, 43, 44 79,95

362 528 4P Kastanie ①

362 525 4P Schwarz ②

**4** Keil-Sandale von GABOR COMFORT aus Kalbsnappaleder mit Riemchen in Schlangen-Dessin und stufenlos verstellbarem Kletttriemchen mit dekorativer Schließe. Elastischer Einsatz innen. Mikrofaserfutter und weich gepolsterte Leder-Innensohle. Leichte Gummilaufsohle. Plateau und Keilabsatz mit geflochtenen Jutebändchen. Absatzhöhe ca. 6,5 cm. Komfortweite „G“.

Farben Weiß/Silber/Multicolor.

35, 36, 37, 37,5, 38, 38,5, 39,

40, 41, 42, 43, 44

99,95

362 558 4P

**5** Sandale von GABOR COMFORT mit 3 stufenlos verstellbaren Kletttriemchen aus Lamnappa- und Kalbsveloursleder in Schlangen-Dessin. Elastischer Einsatz an der Innenseite. Mikrofaser-Innenausstattung mit gepolstertem „Opti-Fit“-Wechselfußbett – für orthopädische Einlagen geeignet. Mit Gummilaufsohle. Die Absatzhöhe ca. 4,5 cm. Komfortweite „G“.

Farben Camel/Lightgold.

35, 36, 37, 37,5, 38, 38,5, 39,

40, 41, 42, 43, 44

99,95

362 541 4P

**6** In Italien gefertigt! Pantolette von PETER HAHN aus Ziegennappaleder mit dekorativ gestaltetem Knoten. Bester Tragekomfort durch nahtfreie Verarbeitung. Leder-Innenausstattung mit superweich gepolsterter Innensohle für besten Komfort. Leichte Gummilaufsohle. Absatzhöhe ca. 5 cm. Komfortweite „G“. In 2 Farben. 36, 37, 38, 39, 40, 41, 42 89,95

361 397 4P Bronze ①

361 402 4P Schwarz ②

Die Erklärung der Weiten-Symbole finden Sie auf Seite 112/113.

Alle Modelle von GABOR:

44

Bis  
Größe 44

# Gabor

comfort

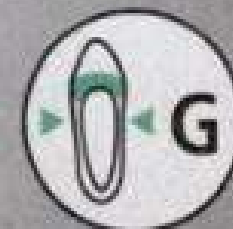

Weite G



Orthopädische  
Einlagen



5



# PH

PETER HAHN

②



6 ①

SOFTWAVES

7



**7** Plateau-Sandale von **SOFTWAVES** aus Ziegenveloursleder mit verstellbarem Riemchen mit Schließe und darunter liegendem, kleinem elastischem Einsatz. Hochwertige Leder-Innenausstattung mit gepolsterter Innensohle. Gummilaufsohle. Absatz und Plateau sind mit geflochtenen Lederbändchen bezogen. Absatzhöhe ca. 7 cm. Komfortweite „G“. Farben Hellbraun/Sand. 36, 37, 38, 39, 40, 41, 42 149,95  
360 818 4P

**8** Keil-Pumps von **SOFTWAVES** aus Ziegenveloursleder – Absatz in Metallic-Optik mit dekorativer Prägung. Hochwertige Leder-Innenausstattung mit gepolsterter Wechselfußbett. Leichte EVA-Laufsohle. Absatzhöhe ca. 6 cm. Komfortweite „G“. In 2 Farben. 36, 37, 38, 39, 40, 41, 42 149,95  
361 436 4P Hellbeige ①  
361 439 4P Meerblau ②

**9** Sneaker von **GABOR COMFORT** mit feiner Perforierung. Aus Kalbsnappaleder mit Kalbsnubuk- und Ziegenveloursleder-Details. Lederfutter mit Textil und gepolstertes, lederbezogenes „Opti-Fit“-Wechselfußbett – für orthopädische Einlagen geeignet. Mit Gummilaufsohle. Komfortweite „H“. Farbe Weiß. 35, 36, 37, 37,5, 38, 38,5, 39, 40, 41, 42, 43, 44 120,-  
362 533 4P

**10** Ballerina „Elisa“ von **WALDLÄUFER** aus Rindsnappaleder mit edler Prägung und einem elastischen Einfass. Hochwertige Leder-Innenausstattung mit gepolsterter Wechselfußbett – für orthopädische Einlagen geeignet. Besonders leichte EVA-Laufsohle. Komfortweite „H“. In 2 Farben. 36, 37, 38, 39, 40, 41, 42 99,90  
360 845 4P Nachtblau ①  
360 842 4P Hellbraun ②

**11** Plateau-Pantolette „Sissy“ von **WALDLÄUFER** aus Rindsnappaleder mit feiner Prägung und elastischem Einsatz an der Innenseite. Lederfutter und gepolstertes, mikrofaserbezogenes Wechselfußbett – für orthopädische Einlagen geeignet. Leichte EVA-Laufsohle. Sohlenumrandung aus geflochtenen Jutebändchen. Plateauhöhe ca. 4 cm. Komfortweite „H“. In 2 Farben. 36, 37, 38, 39, 40, 41, 42 105,-  
361 543 4P Weiß ①  
361 535 4P Hellbraun ②

Die Größen-Umschlüsselungstabelle für die Modelle der Marke **WALDLÄUFER** finden Sie auf Seite 112/113.

Alle Modelle von **PETER HAHN** und **SOFTWAVES**:



Weite G

Alle Modelle von **WALDLÄUFER**:



Weite H



Orthopädische Einlagen

Unten stehend finden Sie die Umschlüsselungstabelle für alle Modelle der Marke **GABOR**, die Ihnen zur Orientierung Ihre entsprechende englische Herstellergröße angibt.

Größe	35	36	37	37,5	38	38,5
Englische Größe	2,5	3,5	4	4,5	5	5,5
Größe	39	40	41	42	43	44
Englische Größe	6	6,5	7,5	8	9	9,5

SOFTWAVES

②



8 ①

Gabor  
comfort

9



②



11 ①

②



10 ①

waldläufer

10 ②



111





1 ③



1 ①

GERRY WEBER



**Sioux**  
GERMANY SINCE 1954

②

2 ①



Weite H



Wechsel-  
fußbett

**1** Slipper „Brella“ von GERRY WEBER aus Ziegenveloursleder mit dekorativem Knotenelement sowie 2 elastischen Einsätzen und einem elastischen Einfass an der Ferse. Mikrofaser-Innenausstattung mit gepolsterter Innensohle. Leichte EVA-Laufsohle. Komfortweite „G“. In 3 Farben.

36 (3 1/2), 37 (4 1/2), 38 (5), 39 (6),  
40 (6 1/2), 41 (7 1/2), 42 (8) 109,99

360 795 4P Mohnrot ①

360 792 4P Jeansblau ②

360 787 4P Maisgelb ③

**2** Sommerlicher, von Hand genähter Mokassin von SIOUX aus Ziegenveloursleder mit feinem Lochmuster sowie 2 kleinen, elastischen Einsätzen seitlich. Hochwertige Leder-Innenausstattung mit extraweich gepolstertem Wechselfußbett. Leichte, flexible Gummilaufsohle. Komfortweite „H“. In 3 Farben.

36 (3 1/2), 37 (4), 37,5 (4 1/2), 38 (5),  
39 (5 1/2), 39,5 (6), 40 (6 1/2),  
41 (7), 42 (8) 119,95

361 428 4P Mohnrot ①

361 410 4P Gelb ②

361 413 4P Dunkelblau ③

**3** Sandale „Isa“ von WALDLÄUFER aus Kalbsveloursleder mit buntem Folien-Druck. Sehr variabel durch 3 stufenlos verstellbare Kletttriemchen. Lederfutter und gepolstertes, mikrofaserbezogenes Wechselfußbett – für orthopädische Einlagen geeignet. Leichte EVA-Laufsohle mit Luftpolster. Absatzhöhe ca. 4 cm. Komfortweite „H“. Farben Creme/Multicolor.

36, 37, 38, 39, 40, 41, 42 99,90

361 527 4P

**4** Keil-Sandale von GABOR COMFORT aus Ziegenveloursleder mit verstellbarem Fersenriemchen mit Schließe. Mikrofaser-Innenausstattung mit gepolsterter Innensohle. Mit Gummilaufsohle. Der Absatz ist mit Jutebändchen bezogen – Höhe ca. 6,5 cm. Komfortweite „G“. In 3 Farben.

35, 36, 37, 37,5, 38, 38,5, 39,  
40, 41, 42, 43 99,95

350 143 4P Koralle ①

350 140 4P Taupe ②

350 150 4P Marine ③

Die Größen-Umschlüsselungstabelle für die Modelle der Marke GABOR finden Sie auf Seite 110/111.

Unten stehend finden Sie die Umschlüsselungstabelle für alle Modelle der Marke WALDLÄUFER, die Ihnen zur Orientierung Ihre entsprechende englische Herstellergröße angibt.

Größe	36	37	38	39	40
Englische Größe	3,5	4,5	5	5,5	6,5
Größe	41	42	43	44	
Englische Größe	7,5	8	9	9,5	

Alle Modelle von GABOR und GERRY WEBER:



Weite G



waldläufer



Weite H



Orthopädische  
Einlagen

3

Gabor  
comfort



4 ①

②

③

43

Bis  
Größe 43



# GERRY WEBER



③

②

5 ①

**5 Ballerina „Barcelona“ von GERRY WEBER** in modisch spitzer Form aus Ziegenveloursleder. Mikrofaserfutter und chromfrei gegerbte Leder-Innensohle mit weicher Polsterung aus Memory-Schaum. Gummilaufsohle. Absatzhöhe ca. 2 cm. Komfortweite „G“.

In 3 Farben.

36 (3 1/2), 37 (4 1/2), 38 (5), 39 (6),  
40 (6 1/2), 41 (7 1/2), 42 (8) 99,99  
361 287 4P Mohnrot ①  
361 272 4P Helltaupe ②  
361 280 4P Dunkelblau ③

**6 Keil-Sandale von GABOR COMFORT** mit geflochtenen Jutebändchen an Sohle und Keilabsatz. Farbe Jeansblau aus Ziegenveloursleder, Weiß aus Kalbsnappaleder, jeweils mit verstellbarem Riemchen mit Schließe und einem elastischen Einsatz innen. Mikrofaserfutter und extraweich gepolsterte Leder-Innensohle. Latexlaufsohle. Komfortweite „G“. In 2 Farben.

35, 36, 37, 37,5, 38, 38,5, 39,  
40, 41, 42, 43, 44 99,95  
362 569 4P Weiß ①  
362 566 4P Jeansblau ②

**7 Shopper „Alice Zip“ von GABOR BAGS** aus weichem Nylon mit einem aufgesetzten Reißverschluss-Fach vorn, einem Reißverschluss-Fach hinten, seitlichem Steckfach und Reißverschluss zum Schließen. 2 Trageriemen und abnehmbarer, variabler Schulterriemen. Innen: 1 Reißverschluss-Safety-Fach und 2 Steckfächer. Gefüttert. Maße ca. 38x26x15 cm (LxHxT).

In 2 Farben. 69,99  
361 082 4P Helltaupe ①  
361 686 4P Blau ②

**8 Ballerina von GABOR COMFORT** aus Kalbsnubukleder mit Lochmuster und elastischem Einfass. Textilfutter und weich gepolsterte Leder-Innensohle. Gummilaufsohle. Der Absatz ist mit geflochtenen Jutebändchen bezogen – Höhe ca. 3,5 cm. Komfortweite „G“.

In 3 Farben.

35, 36, 37, 37,5, 38, 38,5, 39,  
40, 41, 42, 43, 44 99,95  
362 582 4P Taupe ①  
362 574 4P Dunkelblau ②  
362 577 4P Rot ③



Komfortweite „K“ – für sehr kräftige Füße



Weite „F“ – für schmale bis normale Füße



Komfortweite „H“ – für kräftige Füße

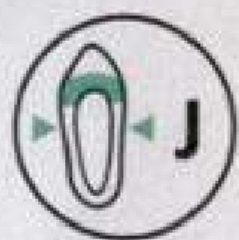

Komfortweite „J“ – für kräftige bis sehr kräftige Füße



Komfortweite „G“ – für normale bis breitere Füße

# Gabor

comfort



6 ②

44

Bis Größe 44



6 ①

# Gabor

bags



②

7 ①

# Gabor

comfort



③

②

8 ①

44

Bis Größe 44

8 ③





1



Modelle 1+2:

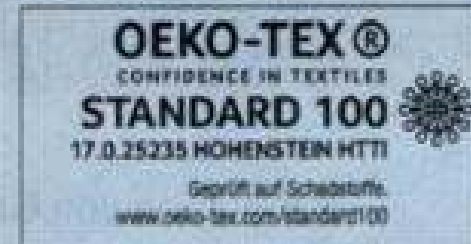

ANNA  
AURA

2



**1 Jersey-Kleid von ANNA AURA** mit überschnittener Schulter. Aus elastischem Jersey mit Streifen aus unterschiedlichen Blümchen-Dessins, durch die jedes Kleid zum Unikat wird. 94% Viskose, 6% Elasthan. Mit Viskose aus nachhaltiger Forstwirtschaft. Zertifiziert nach Standard 100 by OEKO-TEX®. Länge in Größe 42 ca. 98 cm. Maschinenwaschbar. Farben Pink/Multicolor.

40, 42, 44, 46, 48, 50, 52, 54, 56 89,95  
149 955 4P

**2 V-Shirt von ANNA AURA** mit überschnittener Schulter. Das raffinierte Design mit quer und diagonal platzierten Blümchen-Streifen bewirkt einen figurschmeichelnden Effekt. Etwas längerer Style mit kleinem Tunnelzug mit Band zum Raffan an einer Seite. Jedes Shirt ein Unikat. 94% Viskose, 6% Elasthan. Mit Viskose aus nachhaltiger Forstwirtschaft. Zertifiziert nach Standard 100 by OEKO-TEX®. Länge in Größe 42 ca. 72 cm. Maschinenwaschbar.

Farben Pink/Multicolor.  
40, 42, 44, 46, 48, 50, 52, 54, 56 79,95  
886 278 4P



# Allgemeine Geschäftsbedingungen (AGB)

## 1. Geltungsbereich

Diese Allgemeinen Geschäftsbedingungen gelten für alle Verträge, die Sie mit uns, der PETER HAHN GmbH, über dieses Werbemittel abschließen. Unser Angebot richtet sich ausschließlich an Verbraucher und nicht an Unternehmer. Gemäß § 13 BGB ist Verbraucher jede natürliche Person, die ein Rechtsgeschäft zu Zwecken abschließt, die überwiegend weder ihrer gewerblichen noch ihrer selbstständigen beruflichen Tätigkeit zugerechnet werden können.

## 2. Vertragsabschluss

Die Darstellung der Artikel in diesem Werbemittel stellt kein rechtlich bindendes Angebot dar, sondern eine Aufforderung an Sie, uns ein verbindliches Angebot zu unterbreiten. Ihre Bestellung können Sie telefonisch, per Brief, Fax oder E-Mail abgeben. Dadurch geben Sie ein verbindliches Angebot über die bestellte Ware ab. Ihr Angebot nehmen wir durch Versand einer Auftragsbestätigung oder durch Auslieferung der Ware innerhalb von 5 Tagen nach Eingang Ihrer Bestellung bei uns an. Der Vertragsschluss erfolgt ausschließlich in deutscher Sprache.

## 3. Kauf auf Probe

Bei uns kaufen Sie auf Probe, d. h. Sie können die gelieferte Ware ohne Angabe von Gründen innerhalb einer Frist von 14 Tagen ab Erhalt der Ware (Billigungsfrist) zurückgeben. Der Kaufvertrag wird ab Erhalt der Ware durch Ihre Billigung wirksam. Senden Sie die Ware nicht innerhalb der Billigungsfrist zurück oder informieren uns anderslautend, gilt die Billigung als erteilt. Nach Ihrer Billigung haben Sie darüber hinaus das unter 7. dargestellte Widerrufsrecht.

## 4. Lieferung, Preise, Versandkosten

Wir liefern nur innerhalb der Bundesrepublik Deutschland. Lieferungen ins Ausland sind leider nicht möglich. Alle Preise sind Gesamtpreise in Euro, d. h. sie beinhalten alle Preisbestandteile sowie die gesetzliche Mehrwertsteuer. Zusätzlich berechnen wir bei Lieferungen an eine gewünschte Adresse, Postfiliale oder Packstation, zusätzlich zu den Produktpreisen, Versandkosten in Höhe von maximal 5,95 € pro Bestellung. Sie können die bestellten Artikel kostenlos in eine der PETER HAHN-Filialen liefern lassen. Bitte bringen Sie zu Identifikationszwecken die Rechnung mit, die Sie per Post von uns erhalten haben. Wir informieren Sie per E-Mail, sobald Ihre Bestellung zur Abholung in unserer Filiale oder in der Postfiliale bereit steht. Soweit nicht anders vereinbart bzw. am Artikel dargestellt, liefern wir innerhalb von 14 Tagen nach Eingang Ihrer Bestellung. Für Lieferungen im 24-Std.-Lieferservice sowie für Lieferungen zum Wunschtermin (frühestens am 3. Werktag nach Eingang Ihrer Bestellung) berechnen wir pro Bestellung zusätzlich zu den Versandkosten jeweils einen Aufpreis von 10,00 €. Der Aufschlag für den 24-Std.-Lieferservice sowie für die Lieferung zum Wunschtermin ist auch dann fällig, wenn Sie von Ihrem Widerrufsrecht Gebrauch machen.

## 5. Zahlungsbedingungen

Wie Sie bezahlen wollen, bestimmen Sie bei jeder Bestellung neu. Ihnen stehen grundsätzlich die nachfolgenden Zahlungsarten zu Verfügung:

- Rechnung
- Der Kauf auf Rechnung setzt eine erfolgreiche Bonitätsprüfung voraus. Sie zahlen innerhalb von 14 Tagen nach Erhalt der Ware und der Rechnung per Überweisung auf unser Bankkonto.
- In Monatsraten

Der Kauf in Monatsraten steht Ihnen ab einem Bestellwert in Höhe von 150,00 € zu Verfügung und setzt eine erfolgreiche Bonitätsprüfung voraus. Sie zahlen nach Erhalt der Ware und der Rechnung per Überweisung auf unser Bankkonto. Die erste Monatsrate wird 30 Tage nach Erhalt der Ware fällig, die weiteren Monatsraten jeweils einen Monat später. Die aktuellen Ratentabelle-Konditionen entnehmen Sie bitte der Ratentabelle auf der rechten Seite.

## 6. Eigentumsvorbehalt

Bis zur vollständigen Bezahlung bleibt die gelieferte Ware Eigentum der PETER HAHN GmbH.

## 7. Widerrufsbelehrung

**Widerrufsrecht:** Sie haben das Recht, binnen vierzehn Tagen ohne Angabe von Gründen diesen Vertrag zu widerrufen. Die Widerrufsfrist beträgt vierzehn Tage ab dem Tag, an dem Sie oder ein von Ihnen benannter Dritter, der nicht der Beförderer ist, die letzte Ware in Besitz genommen haben bzw. hat. Die Frist beginnt jedoch nicht, bevor der Kaufvertrag durch Ihre Billigung der gekauften Ware für Sie bindend geworden ist.

Um Ihr Widerrufsrecht auszuüben, müssen Sie uns (PETER HAHN GmbH, Peter-Hahn-Platz 1, 73650 Winterbach, Telefon: 0800/7444 555, Telefax: 07181/708 720, E-Mail: service@peterhahn.de) mittels einer eindeutigen Erklärung (z. B. ein mit der Post versandter Brief, Telefax oder E-Mail) über Ihren Entschluss, diesen Vertrag zu widerrufen, informieren. Sie können dafür das beigefügte Muster-Widerrufsformular verwenden, das jedoch nicht vorgeschrieben ist. Zur Wahrung der Widerrufsfrist reicht es aus, dass Sie die Mitteilung über die Ausübung des Widerrufsrechts vor Ablauf der Widerrufsfrist absenden.

## Folgen des Widerrufs

Wenn Sie diesen Vertrag widerrufen, haben wir Ihnen alle Zahlungen, die wir von Ihnen erhalten haben, einschließlich der Lieferkosten (mit Ausnahme der zusätzlichen Kosten, die sich daraus ergeben, dass Sie eine andere Art der Lieferung als die von uns angebotene, günstigste Standardlieferung gewählt haben), unverzüglich und spätestens binnen vierzehn Tagen ab dem Tag zurückzuzahlen, an dem die Mitteilung über Ihren Widerruf dieses Vertrags bei uns eingegangen ist.

Für diese Rückzahlung verwenden wir dasselbe Zahlungsmittel, das Sie bei der ursprünglichen Transaktion eingesetzt haben, es sei denn, mit Ihnen wurde ausdrücklich etwas anderes vereinbart; in keinem Fall werden Ihnen wegen dieser Rückzahlung Entgelte berechnet. Wir können die Rückzahlung verweigern, bis wir die Waren wieder zurückerhalten haben oder bis Sie den Nachweis erbracht haben, dass Sie die Waren zurückgesandt haben, je nachdem, welches der frühere Zeitpunkt ist.

Sie haben die Waren unverzüglich und in jedem Fall spätestens binnen vierzehn Tagen ab dem Tag, an dem Sie uns über den Widerruf dieses Vertrags unterrichten, an uns zurückzusenden oder zu übergeben. Die Frist ist gewahrt, wenn Sie die Waren vor Ablauf der Frist von vierzehn Tagen absenden.

Wir tragen die Kosten der Rücksendung der Waren. Sie müssen für einen etwaigen Wertverlust der Waren nur aufkommen, wenn dieser Wertverlust auf einen zur Prüfung der Beschaffenheit, Eigenschaften und Funktionsweise der Waren nicht notwendigen Umgang mit ihnen zurückzuführen ist.

## Muster-Widerrufsformular

Wenn Sie den Vertrag widerrufen wollen, dann füllen Sie bitte dieses Formular aus und senden Sie es zurück.  
An: PETER HAHN GmbH, Peter-Hahn-Platz 1, 73650 Winterbach,  
Fax: 07181-708 720, E-Mail: service@peterhahn.de

Hiermit widerrufe(n) ich/wir (\*) den von mir/uns (\*) abgeschlossenen Vertrag über den Kauf der folgenden Waren (\*)/ die Erbringung der folgenden Dienstleistung (\*):  
Bestellt am (\*)/ erhalten am (\*):  
Name des/der Verbraucher(s):  
Anschrift des/der Verbraucher(s):  
Unterschrift des/der Verbraucher(s) (nur bei Mitteilung auf Papier)  
Datum  
(\* ) Unzutreffendes streichen

## 8. Transportschäden

Werden Waren mit offensichtlichen Transportschäden angeliefert, so reklamieren Sie solche Fehler bitte möglichst sofort beim Zusteller und nehmen Sie bitte unverzüglich Kontakt zu uns auf. Die Versäumung einer Reklamation oder Kontaktaufnahme hat für Ihre gesetzlichen Ansprüche und deren Durchsetzung, insbesondere Ihre Gewährleistungsrechte, keinerlei Konsequenzen. Sie helfen uns aber, unsere eigenen Ansprüche gegenüber dem Frachtführer bzw. der Transportversicherung geltend machen zu können.

## 9. Gewährleistung, Garantien, Kundenservice

Es gelten die gesetzlichen Gewährleistungsbestimmungen. Informationen zu gegebenenfalls geltenden zusätzlichen Garantien und deren genaue Bedingungen finden Sie jeweils beim Produkt in diesem Werbemittel.

Im Gewährleistungsfall oder bei Fragen wenden Sie sich bitte an unseren Kundenservice: PETER HAHN GmbH, Peter-Hahn-Platz 1, 73650 Winterbach, Tel. 0800 / 7 444 555, Fax: 07181 / 708 720, Email: service@peterhahn.de

## 10. Haftung

Für Ansprüche aufgrund von Schäden, die durch uns, unsere gesetzlichen Vertreter oder Erfüllungsgehilfen verursacht wurden, haften wir stets unbeschränkt

- bei Verletzung des Lebens, des Körpers oder der Gesundheit,
- bei vorsätzlicher oder grob fahrlässiger Pflichtverletzung,
- bei Garantieverprechen, soweit vereinbart, oder
- soweit der Anwendungsbereich des Produkthaftungsgesetzes eröffnet ist.

Bei Verletzung wesentlicher Vertragspflichten, deren Erfüllung die ordnungsgemäße Durchführung des Vertrages überhaupt erst ermöglicht und auf deren Einhaltung der Vertragspartner regelmäßig vertrauen darf, (Kardinalpflichten) durch leichte Fahrlässigkeit von uns, unseren gesetzlichen Vertretern oder Erfüllungsgehilfen ist die Haftung der Höhe nach auf den bei Vertragsschluss vorhersehbaren Schaden begrenzt, mit dessen Entstehung typischerweise gerechnet werden muss.

Im Übrigen sind Ansprüche auf Schadensersatz ausgeschlossen.

## 11. Beschwerdeverfahren/Streitschlichtung

Wir sind bemüht, eventuelle Meinungsverschiedenheiten aus unserem Vertrag mit dem Kunden einvernehmlich beizulegen. Darüber hinaus sind wir zu einer Teilnahme an einem Schlichtungsverfahren nicht verpflichtet und können unseren Kunden die Teilnahme an einem solchen Verfahren leider auch nicht anbieten.

## 12. Anwendbares Recht

Für sämtliche Rechtsbeziehungen zwischen uns und dem Kunden gilt das Recht der Bundesrepublik Deutschland unter Ausschluss der Gesetze über den internationalen Kauf beweglicher Waren. Diese Rechtswahl gilt aber nur insoweit, als nicht der gewährte Schutz durch zwingende Bestimmungen des Rechts des Staates, in dem der Verbraucher seinen gewöhnlichen Aufenthalt hat, entzogen wird.

Irrtümer wie Druck- oder Satzfehler im Katalog vorbehalten.

# Datenschutzinformationen

Datenschutzinformationen der PETER HAHN GmbH. Wir nehmen die Belange des Datenschutzes ernst und möchten sicherstellen, dass Ihre Privatsphäre geschützt wird. Wir verarbeiten Ihre Daten ausschließlich im Rahmen der gesetzlichen Vorgaben. Wir erheben, verarbeiten und nutzen Ihre personenbezogenen Daten nur mit Einwilligung oder wenn eine Rechtsvorschrift dies erlaubt.

## Personenbezogene Daten

Personenbezogene Daten sind alle Informationen, die sich auf eine identifizierte oder identifizierbare natürliche Person beziehen und Angaben über persönliche oder sachliche Verhältnisse dieser Person enthalten. Dazu zählt beispielsweise der Name, die Wohnadresse, das Geburtsdatum, die E-Mail-Adresse, die Kundennummer, die Gesprächsnotizen oder die Telefonnummer.

## Verantwortliche Stelle

Soweit wir Ihre Daten direkt erhoben haben, ist die PETER HAHN GmbH, Peter-Hahn-Platz 1, 73650 Winterbach die verantwortliche Stelle im Sinne des Datenschutzes. In diesem Fall können Sie Ihre datenschutzrechtlichen, weiter unten näher beschriebenen, Rechte gegenüber uns geltend machen.

Sofern wir Ihre Daten nicht haben, finden Sie den Verantwortlichen im Sinne des Datenschutzes auf dem Adressträger des jeweiligen Werbemittels. In diesem Fall haben wir die Daten weder direkt noch indirekt erhoben. Diese liegen uns also nicht vor. Ihre Daten erlangen wir in diesem Fall der Empfehlung eines Dritten ausschließlich dann, sofern Sie bei uns bestellen, Werbemittel anfordern oder sonst mit uns direkt in Kontakt treten, d. h. allein Sie entscheiden, ob wir Ihre Daten erhalten oder nicht. Dieser Verantwortliche hat unsere Werbemittel für uns an Sie versandt. Bei diesem Verantwortlichen können Sie auch Ihre datenschutzrechtlichen Rechte wie das Recht der unentgeltlichen Auskunft über Ihre Daten, das Recht auf Berichtigung, das Recht auf Löschung, das Recht auf Einschränkung der Verarbeitung sowie das Recht auf Datenübertragung, ein Beschwerderecht bei der zuständigen Datenschutzbehörde des Verantwortlichen, im Falle der Einwilligung das Recht dieser jederzeit mit Wirkung für die Zukunft unentgeltlich widerrufen, geltend machen, Ausführliche und weitere Informationen dazu erhalten Sie vom Verantwortlichen im Sinne des Datenschutzes direkt.

**Zweck und Rechtsgrundlage der Verarbeitung sowie Kategorien personenbezogener Daten**

Wir benötigen und verarbeiten im Falle der direkten Erhebung bei Ihnen oder indirekten Erhebung bei Dritten Ihre Daten für folgende Zwecke und aufgrund folgender gesetzlicher Rechtsgrundlage:

- Zur Vertragserfüllung im Rahmen der Abwicklung Ihres Kaufs, namentlich Ihrer Bestellung und ggf. Rücksendung sowie für Direktmarketing aufgrund berechtigten Interesses an eigenen und fremden Marketingmaßnahmen (Ihren Namen, Liefer- und Rechnungsanschrift, Ihre Kaufdaten, Kauf- und Zahlungsmodalitäten, Interesse an unserem Sortiment, ggf. Notizen aus Telefongesprächen sowie ggf. Geburtsdatum). Die Bereitstellung dieser Daten ist für den Vertragsschluss im Rahmen Ihres Kaufs erforderlich, da wir andererseits die Bestellung nicht abwickeln können.
- Zur schnellen Abklärung bei Fragen im Rahmen der Vertragserfüllung aus der Abwicklung der Bestellung (Ihre Telefonnummer und/oder E-Mail-Adresse, Notizen aus Telefongesprächen). Die Bereitstellung dieser Daten ist für den Vertragsschluss freiwillig, erleichtert jedoch im erheblichen Maße die Kommunikation bei der Vertragserfüllung.
- Bei Paketsendungen, verarbeiten wir Ihre E-Mail-Adresse sowie angeben, wie Ihre Bestell- und Adressdaten zur Sendungsverfolgung sowie um Sie über Zustellabweichungen oder -verzögerungen zu informieren aufgrund berechtigtem Interesse.
- Zur eindeutigen Identitätsfeststellung aufgrund berechtigten Interesses zur Verhinderung von Betrug bei erstmaliger Bestellung sowie im Falle der erstmaligen Bestellung auf Rechnung um ggf. eine Bonitätsprüfung durchzuführen aufgrund berechtigtem Interesse durch die Vorleistung unsererseits und für eigene und fremde Marketingzwecke aufgrund berechtigten Interesses (Ihr Geburtsdatum). Die Bereitstellung dieser Daten ist für die erstmalige Bestellung auf Rechnung sowie für Neukunden für den Vertragsschluss erforderlich. Bei fehlender Bereitstellung behalten wir uns vor, den Vertragsschluss abzulehnen.
- Zur Berücksichtigung des BSW-Rabattes im Falle der Mitgliedschaft beim BSW Ihre BSW-Mitgliedsnummer inkl. Prüfziffer
- Aufgrund berechtigten Interesse verschlüsselt Ihre Zahlungsdaten bei Begleichung bei Kauf auf Rechnung, damit wir Ihre Zahlung automatisch zuordnen können.
- Zur Versendung unseres Newsletters für eigene Werbezwecke aufgrund Einwilligung (Ihre E-Mail-Adresse, Kaufdaten). Die Bereitstellung ist freiwillig.
- PETER HAHN hat sich zum Ziel gesetzt für alle Ihre Kunden stets individuell und passend die richtigen Artikel anzubieten, da wir davon überzeugt sind, dass nur so Kundenzufriedenheit erreicht werden kann. Um allen unseren Kunden kanalübergreifend die für sie passenden Artikel anzubieten, betrachten wir deren Modelleinstellungen und Vorlieben an unseren Artikeln individuell und erstellen für alle unsere Kunden anhand dieser Präferenzen passende Angebote gemäß Art. 6 Abs. 1 f) DSGVO für eigene Marketingzwecke aufgrund berechtigtem Interesse. Diesem Concierge-Service können Sie selbstverständlich jederzeit widersprechen. Nähere Informationen zu Ihren Rechten finden Sie unter „Ihre Rechte“.

## Automatisierte Entscheidungsfindung

Sofern aufgrund Bestellung auf Rechnung eine Bonitätsprüfung durchgeführt wird, verwenden wir die erhaltenen Merkmale über die Wahrscheinlichkeit eines Zahlungsausfalls für eine abgewogene Entscheidung über die Begründung, Durchführung oder Beendigung des Vertragsverhältnisses. Die Bonitätsauskunft enthält Merkmale über die Anschrift, bestehende offene Forderungsverfahren sowie bestehende Forderungsausfälle. Ihre schutzwürdigen Belange werden gemäß den gesetzlichen Bestimmungen berücksichtigt. Sofern eine Identifikationsfeststellung zu keinem eindeutigen Ergebnis kommt, behalten wir uns vor, dies für eine abgewogene Entscheidung über die Begründung, Durchführung oder Beendigung des Vertragsverhältnisses entsprechend zu bewerten.

## Übermittlung personenbezogener Daten an Dritte

Wir übermitteln folgende personenbezogenen Daten an folgende Dritte:

- Für die Versendung Ihrer Bestellung und die Pflege der Kundenbeziehung Ihren Namen und Anschrift an Dritte, wie z. B. Lieferanten, Spediteure und Postdienstleister.
- Für die Paketsendungsverfolgung und die Information über Zustellabweichungen oder -verzögerungen Ihre E-Mail-Adresse sowie Ihre Bestell- und Adressdaten an die parcel-Lab GmbH, Schillerstraße 23a, 80336 München.
- Für die Abwicklung im Falle der erstmaligen Bestellung auf Rechnung sowie bei Zahlungsverzug übermitteln wir ggf. Ihre Daten (Name, Anschrift, und ggf. Geburtsdatum sowie ggf. Zahlungsverzug) zum Zweck der eigenen Bonitäts-, Identitäts- und Adressprüfung an die Paigo GmbH, Rheinstraße 99, 76532 Baden-Baden und ggf. zum Zwecke weiterer Identitäts- und Adressprüfung an Wirtschaftsinformationsdienst GmbH (WID), Schwägerichstr. 3, 04107 Leipzig und ggf. zum Zwecke der Durchführung des Treuhandinkasso an die Paigo GmbH, Rheinstraße 99, 76532 Baden-Baden. iCD nutzt diese Daten auch für Zwecke von Adressverifizierung bzw. Identitäts- und Bonitätsprüfungen gegenüber anderen Unternehmen. Die Paigo GmbH nutzt diese Daten auch für Zwecke der Beurteilung der Zuverlässigkeit bei Zahlung auch gegenüber anderen Unternehmen.
- Folgende Daten verarbeiten wir für eigene oder fremde Marketingzwecke aufgrund berechtigtem Interesse: Name, Vorname, Anschrift, ggf. Geburtsdatum sowie Kaufdaten. Sofern die Daten aufgrund fremden Marketingzwecken verarbeitet werden, erfolgt dies im sog. Lettershopverfahren. Das bedeutet, dass wir zu keinem Zeitpunkt Daten an

Dritte übertragen, es sei denn diese sind Auftragsdatenverarbeiter für uns und verarbeiten Daten ausschließlich aufgrund und im Rahmen des Auftragsverarbeitungsvertrages aufgrund unserer Weisung für uns.

Sofern wir die Daten direkt erhoben haben und zu eigenen Marketingzwecken verarbeiten übermitteln wir die Daten direkt an die Deutsche Post Direkt GmbH Troisdorf und Haushaltsdatenbanken wie AZ direct GmbH Gütersloh. An die Trebbau direct media GmbH Köln, Mediadress GmbH Waldbrunn und die AZ direct GmbH Gütersloh übermitteln wir die Daten für eigene (direkt) sowie für fremde Marketingzwecke im Lettershopverfahren. Durch das Lettershopverfahren ist gewährleistet, dass die Daten nicht an Dritte übermittelt werden, sondern zur Datensicherheit und zur Sicherstellung, dass Sie stets „Herr Ihrer Daten“ bleiben und selbst entscheiden, wer Ihre Daten erhält, an einen Lettershop, mit dem wir einen Auftrag zu Datenverarbeitung im Sinne des Art. 28 DSGVO haben und der ausschließlich aufgrund unserer Weisung Daten verarbeiten darf. Werbemittel, die Sie von dritten Unternehmen erhalten auf denen wir als Verantwortliche im Sinne des Datenschutzes genannt sind, sind Empfehlungen unsererseits, die für Sie attraktiv sein könnten. Diese Unternehmen haben, wie dargestellt, zu keinem Zeitpunkt Ihrer Daten von uns erhalten. Ihre Daten erlangen diese Unternehmen in diesem Fall nur, sofern Sie bei diesen bestellen, dort direkt Werbemittel anfordern oder sonst mit diesen Unternehmen direkt in Kontakt treten. Sie können dieser Verarbeitung der Produktempfehlung für Produkte Dritter jederzeit kostenlos gegenüber uns widersprechen. Näheres dazu finden Sie unter dem Punkt „Ihre Rechte“.

- Im Falle des Kauf auf Rechnung übermitteln wir verschlüsselt Ihre Zahldaten innerhalb des Konzerns an die TriStyle Mode GmbH für Zwecke des gruppenweiten internen Kontrollsystems sowie steuerlicher Dokumentations- und Auskunftspflichten im Rahmen der umsatzsteuerlichen Organschaft an die TriStyle Mode GmbH aufgrund berechtigter Interessen gem. Art. 6 f) DSGVO bzw. aufgrund rechtlicher Verpflichtung gem. Art. 6 c) DSGVO.
- Zur Berücksichtigung des BSW-Rabattes im Falle der Mitgliedschaft beim Beamten-Selbsthilfewerk (BSW) Ihren Namen, Ihre Adresse, Ihre BSW-Mitgliedsnummer inkl. Prüfziffer sowie Ihren Einkauf an BSW Verbraucher-Service Beamtenselbsthilfewerk GmbH, Bayreuth. Die an Dritte weitergegebenen Daten werden von diesen ausschließlich zur Erfüllung der ihnen obliegenden Verpflichtungen oder Aufgaben bzw. im Rahmen des Direktmarketings verwendet.

## Dauer der Datenspeicherung

Ihre personenbezogenen Daten werden solange gespeichert wie dies zur Vertragsabwicklung erforderlich ist, jedenfalls aber solange wie Ihr Kundenkonto besteht. Mitunter kann eine darüber hinausgehende Datenspeicherung aufgrund rechtlicher Anforderungen, wie z. B. steuerrechtlicher und handelsrechtlicher Vorgaben erforderlich sein. Weiter speichern wir Ihre personenbezogenen Daten zu eigenen oder fremden Marketingzwecken bis zu Ihrem Widerruf bzw. Widerspruch.

## Datensicherheit

Wir haben technische und organisatorische Sicherheitsvorkehrungen eingerichtet, um Ihre Daten zu schützen, insbesondere gegen Verlust, Manipulation oder unberechtigten Zugriff. Wir passen unsere Sicherheitsvorkehrungen regelmäßig der fortlaufenden technischen Entwicklungen an.

## Ihre Rechte

Sie haben jederzeit das Recht, unentgeltlich Auskunft über Ihre Daten zu verlangen. Sollten Ihre Daten unrichtig sein, haben Sie das Recht auf Berichtigung. Bitte teilen Sie uns in diesem Zusammenhang mit, sobald sich Änderungen bei Ihren personenbezogenen Daten ergeben haben, damit wir die Daten entsprechend berichtigen können. Sofern Ihre Daten zu Unrecht gespeichert sein sollten oder Sie das wünschen, haben Sie das Recht auf Löschung. Sollten aufgrund anderweitiger rechtlicher Verpflichtungen (beispielsweise aufgrund Handels- oder Steuerrecht) unsererseits eine Pflicht bestehen die Daten weiter zu verarbeiten, besteht die Möglichkeit die Daten für bestimmte Verarbeitungen zu beschränken, sodass diese nur noch zur Erfüllung dieses gesetzlichen Zwecks verfügbar sind. Darüber hinaus haben Sie das Recht auf Einschränkung der Verarbeitung sowie das Recht auf Datenübertragung. Sie haben ein Beschwerderecht beim Landesbeauftragten für den Datenschutz und die Informationsfreiheit Baden-Württemberg. Wenn Sie uns Ihre Einwilligung in die Nutzung, Verarbeitung und Übermittlung Ihrer personenbezogenen Daten zu Marketingzwecken gegeben haben, können Sie diese jederzeit mit Wirkung für die Zukunft unentgeltlich widerrufen. Daneben können Sie – soweit wir Ihre Daten in gesetzlich zulässigem Rahmen für beispielsweise postalische Marketingmaßnahmen nutzen – dieser Nutzung jederzeit mit Wirkung für die Zukunft unentgeltlich widersprechen. Hierbei können Sie entweder der gesamten Nutzung zu Marketingzwecken widersprechen, dann erhalten Sie weder von uns noch von anderen Unternehmen in unserem Namen Werbemittel oder Sie können diese Verarbeitung einschränken, dann erhalten Sie nur noch Werbemittel aus unserem Hause in vollem oder wunschgemäß reduziertem Umfang. In beiden Fällen richten Sie sich bitte über einen der folgenden beliebigen Kommunikationswege an die PETER HAHN GmbH, Peter-Hahn-Platz 1, 73650 Winterbach, Tel. 0800 - 7 444 555 (kostenlos telefonieren), Fax 07181 - 708 720, E-Mail: datenschutz@peterhahn.de. Nach Widerruf bzw. Widerspruch werden wir Ihre Daten ausschließlich zur Abwicklung des Kaufs oder zur Erfüllung gesetzlicher Pflichten verarbeiten und eine Versendung von weiteren Werbemitteln unterlassen. Ihre Auskunftswünsche, Fragen, Beschwerden oder Anregungen zum Thema Datenschutz richten Sie bitte postalisch an PETER HAHN GmbH, Peter-Hahn-Platz 1, 73650 Winterbach oder per E-Mail an datenschutz@peterhahn.de. Unter den vorgenannten Kontaktdaten erreichen Sie auch unseren Datenschutzbeauftragten. **Ende der Datenschutzinformationen**

# Kauf auf Raten

Ab einem Mindestbestellwert von 150,00 € haben Sie die Möglichkeit, in 3 Teilbeträgen zu zahlen. Fälligkeit der Raten: Die erste Rate wird 30 Tage nach Erhalt der Ware fällig, die weiteren Raten jeweils einen Monat später. Kreuzen Sie auf Ihrem Bestellschein an, wie Sie bezahlen wollen, oder geben Sie bei Ihrer telefonischen Bestellung an, dass Sie in 3 Monatsbeträgen bezahlen möchten. Der Zinsaufschlag auf den Kaufpreis beträgt 0,71 % pro Monat x Laufzeit.

Ratenzahlungsbeispiel Zahlung in 3 Monatsraten Erhalt der Ware 02.08.2020:  
Barzahlungspreis: 249,00 € Versandkosten: 5,95 €, Gesamtkreditbetrag: 254,95 € effektiver Jahreszins: 13,43 %, monatlicher Aufschlag: 0,71 %  
Vertragslaufzeit: 02.08.2020 – 01.11.2020

So errechnen Sie den Teilzahlungspreis (von Ihnen zu zahlender Gesamtbetrag mit Zinsen):  
Rechnungsbetrag x Aufschlag x Anzahl der Monate : 100 = Zinsen/Zinsaufschlag  
254,95 € x 0,71 x 3 : 100 = 5,43 €  
Der Teilzahlungspreis beträgt damit:  
254,95 € + 5,43 € = 260,38 €

Ihre Raten sind wie folgt:

1. Rate bis 01.09.2020 86,79 €
2. Rate bis 01.10.2020 86,79 €
3. Rate bis 01.11.2020 86,80 €

## Kreditart: Verbraucherdarlehen

- Für ausbleibende Zahlungen werden Ihnen Mahngebühren in Höhe von 3,00 € für die zweite und 3,00 € für die dritte Mahnung berechnet.
- Sie haben das Recht, Ihren Kredit ganz oder teilweise vorzeitig zurückzahlen.
- Sie haben das Recht, auf Verlangen unentgeltlich eine Kopie des Kreditvertragsentwurfs zu erhalten. Diese Bestimmung gilt nicht, wenn wir zum Zeitpunkt der Beantragung zum Abschluss eines Kreditvertrages nicht bereit sind.
- Wir werden Sie unverzüglich und unentgeltlich über das Ergebnis einer Datenbankabfrage unterrichten, wenn ein Kreditvertrag aufgrund einer solchen Abfrage abgelehnt wird. Dies gilt nicht, wenn eine entsprechende Unterrichtung durch die Rechtsvorschriften der Europäischen Gemeinschaft untersagt ist oder der öffentlichen Ordnung oder Sicherheit zuwiderläuft.

Kaufpreis in € Mindestbestellwert 150,00 €	Teilzahlungspreis in € bei Zahlung in 3 Monatsbeträgen
1	1,02
5	5,11
10	10,21
50	51,07
100	102,13
150	153,20
200	204,26
300	306,39
400	408,52
500	510,65
600	612,78
700	714,91
800	817,04
900	919,17
1000	1021,30
2000	2042,60
<b>Zinsaufschlag</b>	<b>2,13 %</b>
<b>Gebundener Sollzinssatz</b>	<b>8,52 %</b>
<b>Effektiver Jahreszins</b>	<b>13,43 %</b>

Es besteht innerhalb von 14 Tagen ein gesetzliches Widerrufsrecht, welches mit formloser Erklärung ohne Angabe von Gründen an die PETER HAHN GmbH, Peter-Hahn-Platz 1, 73650 Winterbach, Fax: 07181-708 720, E-Mail: service@peterhahn.de ausgeübt werden kann.



UNSER ANGEBOT  
SHIRT

€ 59,95

1 Rundhals-Shirt von ANNA AURA mit 3/4-Arm. Hochaktuell und figurschmeichelnd zugleich! Weich fallend und ganz leger aus farbrillantem Viskose-Jersey mit gedoppeltem Vorderteil mit einer oberen, kürzeren Lage. 95% Viskose, 5% Elasthan. Länge in Größe 42 ca. 68 cm. Maschinenwaschbar. In 5 Farben.

40, 42, 44, 46, 48, 50, 52, 54, 56 59,95

845 456 4P Rot ①

844 152 4P Marine ②

813 066 4P Burgund ③

847 269 4P Petrol ④

844 780 4P Schwarz ⑤



ANNA  
AURA

1 ④



0800-7 444 555  
peterhahn.de

Kostenloser 24h

Mode online s

PETER HAHN GmbH · Peter-Hahn-Platz 1 · 73650 Winterbach · s

КАТАЛОГ  
ЦЕНТР

Одежда по каталогам из Европы

www.catalogcenter.ru

