

Fachtierarzt  
für Kleintiere

**Dr. Edgar Lehner**  
**Dr. Ingrid Lehner**

Kremstalstr. 21  
4501 Neuhofen/Kr.  
Tel. 07227/63 38  
Fax: Dw 20

www.tierarzt-lehner.at

Frau  
Margarethe Eder

10.12.2018 18:23:53

Samsung PT10V

Patienten ID: MUCKI 101218

Proben ID:

Parameter	Value	Unit	Reference	Value	Unit	Reference	Visual
GLU	90,00	mg/dl		74,00	152,00		▼
CREA	2,50	mg/dl	H	0,70	2,10		▼
BUN	37,40	mg/dl	H	15,00	37,00		▼
B/C	15,00	-					
PHOS	3,10	mg/dl		2,60	6,40		▼
CA	10,20	mg/dl		8,90	12,60		▼
TP	7,10	g/dl		5,80	9,10		▼
ALB	3,60	g/dl		2,20	4,10		▼
GLOB	3,50	g/dl		2,60	5,10		▼
A/G	1,00	-					
ALT	64,00	U/L		13,00	109,00		▼
ALP	32,00	U/L		9,00	109,00		▼
CHOL	271,00	mg/dl	H	50,00	230,00		▼
TRIG	64,00	mg/dl		8,00	100,00		▼
AMY	1017,00	U/L		500,00	1 400,00		▼
TBIL	<0,10	mg/dl		0,00	1,00		▼

Fachtierarzt  
für Kleintiere

**Dr. Edgar Lehner**  
**Dr. Ingrid Lehner**

Kremstalstr. 21  
4501 Neuhofen/Kr.  
Tel. 07227163 38  
Fax: Dw 20  
www.tierarzt-lehner.at

Frau  
Margarethe Eder

scil Vet abc Plus\*

10.12.2018 20:12:13

Patienten ID: MUCKI 101218

Proben ID: AUTOSID472

<b>WBC</b>	5,50 $10^3/\text{mm}^3$	5,00	11,00	
<b>LYM#</b>	1,60 $10^3/\text{mm}^3$	1,00	4,00	
<b>MON#</b>	0,10 $10^3/\text{mm}^3$	0,00	0,50	
<b>GRA#</b>	3,80 $10^3/\text{mm}^3$	3,00	12,00	
<b>EOS#</b>	0,25 $10^3/\text{mm}^3$	0,00	0,60	
<b>LYM%</b>	29,80 %	13,00	30,00	
<b>MON%</b>	2,00 %	0,00	4,00	
<b>GRA%</b>	68,20 %	0,00	75,00	
<b>EOS%</b>	4,70 %	0,00	5,00	
<b>RBC</b>	7,48 $10^6/\text{mm}^3$	5,00	10,00	
<b>HGB</b>	12,90 g/dl	8,00	17,00	
<b>HCT</b>	38,50 %	27,00	47,00	
<b>MCV</b>	51,00 $\mu\text{m}^3$	40,00	55,00	
<b>MCH</b>	17,20 pg	13,00	17,00	
<b>MCHC</b>	33,40 g/dl	31,00	36,00	
<b>RDW</b>	16,10 %	17,00	22,00	
<b>PLT</b>	459,00 $10^3/\text{mm}^3$	180,00	430,00	
<b>MPV</b>	10,10 $\mu\text{m}^3$	6,50	15,00	

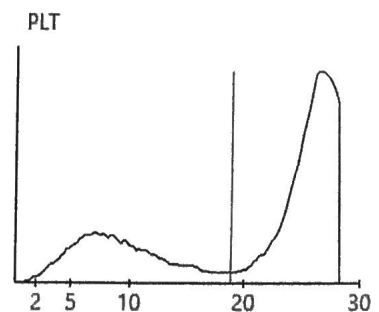
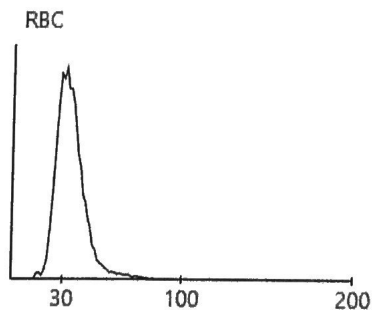
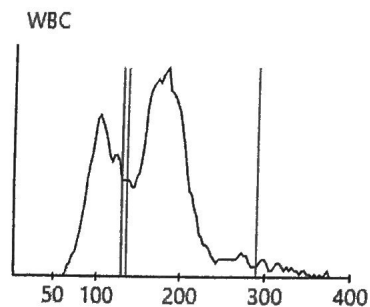

Kleintierordination: Di 10-11 Uhr • Mo, Mi, Fr 16-19 Uhr • und nach Vereinbarung

Hausapotheke Mo-Fr 8-12 Uhr • Mo, Mi, Fr 15-19 Uhr

Bankverbindungen: Raiba Neuhofen, IBAN AT67 3421 4000 0010 0909, BIC RZOOAT2L214

Sparkasse Neuhofen, IBAN AT90 2032 6000 0001 2310, BIC SPNKAT21XXX • ATU 22719707

Fachtierarzt  
für Kleintiere

**Dr. Edgar Lehner**  
**Dr. Ingrid Lehner**

Kremstalstr. 21  
4501 Neuhofen/Kr.  
Tel. 07227/63 38  
Fax: Dw 20  
www.tierarzt-lehner.at

**Name und Anschrift des Besitzers**

Frau Margarethe Eder  
Dambach 1a  
4501 Neuhofen  
Tel.: 0664/17 26 026

**Patient**

Tierart: Katze  
Rasse: Hauskatze  
Name: Mucki  
Geburtsdatum: 01.01.2000  
Geschlecht: männl.kastr.  
Transponder:  
Tätowierung:

**10.12.2018**

**Laboruntersuchung +HARN vom 10.12.2018**

Spez.Gew.	1,034
PH	7
Leukozyten	-
Nitrit	+
Eiweiß	++
Glucose	-
Keton	-
Urobilin.	-
Bilirubin	-
Blut	-
Ery.	-

**Laboruntersuchung Speed Reader vom 10.12.2018**

T4	25,48	nmol/l	15 - 40	
----	-------	--------	---------	---

**Kleintierordination:** Di 10 - 11 Uhr • Mo, Mi, Fr 16 - 19 Uhr • und nach Vereinbarung

**Hausapotheke:** Mo - Fr 8 - 12 Uhr • Mo, Mi, Fr 15 - 19 Uhr

**Bankverbindungen:** Raiba Neuhofen, IBAN AT67 3421 4000 0010 0909, BIC RZOOAT2L214  
Sparkasse Neuhofen, IBAN AT90 2032 6000 0001 2310, BIC SPNKAT21XXX • ATU 22719707