

# Έκθεση Προόδου Εξωδικαστικού Μηχανισμού Συνέντευξη Τύπου 20.07.2022

Ειδική Γραμματεία Διαχείρισης Ιδιωτικού Χρέους  
Υπουργείο Οικονομικών  
Ελληνική Δημοκρατία

# Εξωδικαστικός Μηχανισμός



# Αυξημένο ενδιαφέρον

- Το ενδιαφέρον των οφειλετών βαίνει αυξανόμενο...

## Αιτήσεις ανά στάδιο

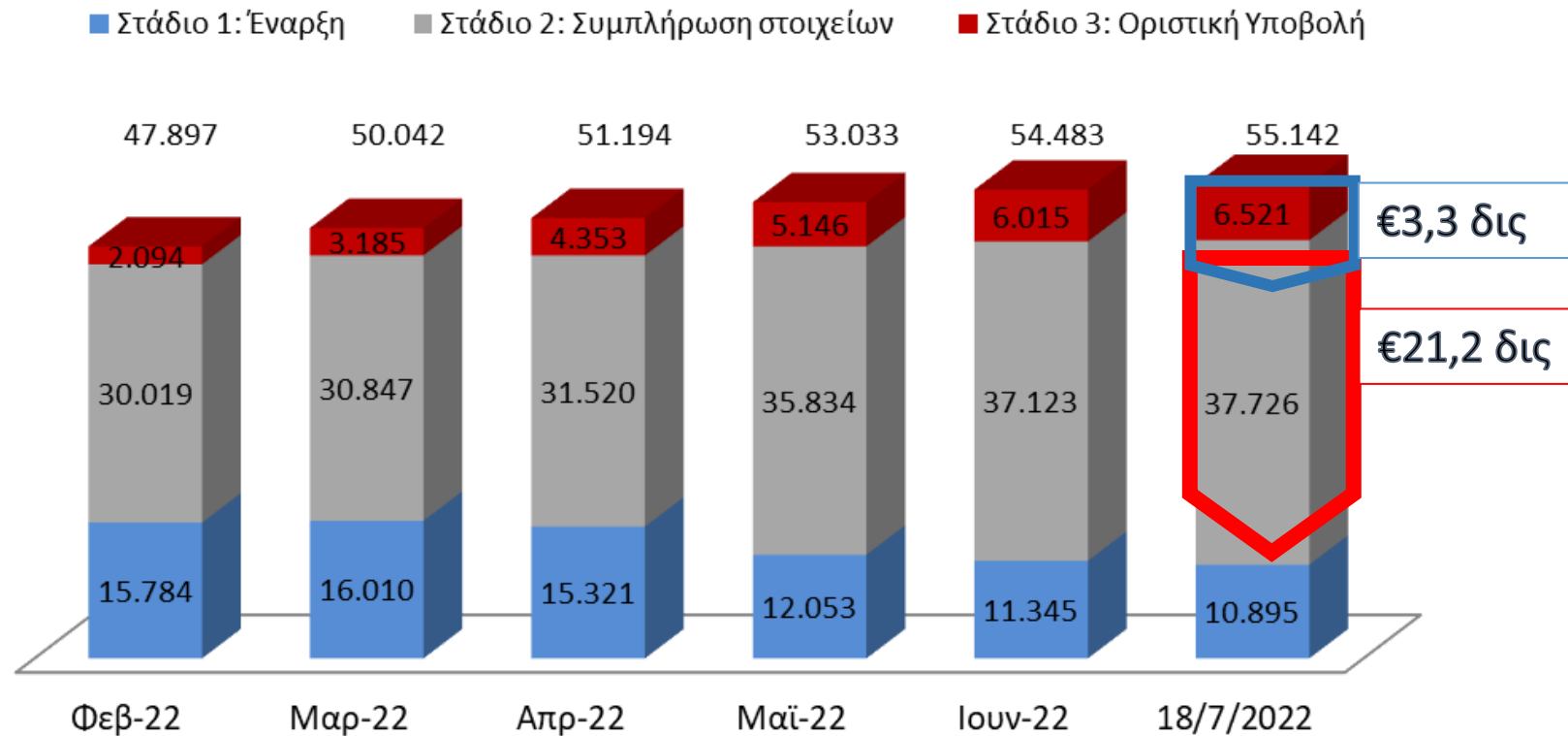

# Τι οφειλές βρίσκονται στον OCW;

- Αιτήσεις κυρίως από φυσικά πρόσωπα προς χρηματοδοτικούς φορείς

## Οφειλές ανά τύπο αιτούντα

■ Φυσικά Πρόσωπα ■ Νομικά Πρόσωπα

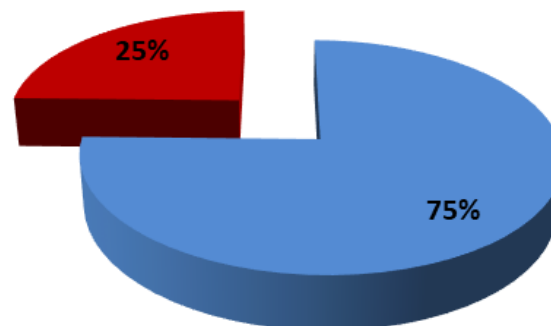

## Οφειλές ανά Πιστωτή

■ Δημόσιο ■ Χρηματοδοτικοί Φορείς

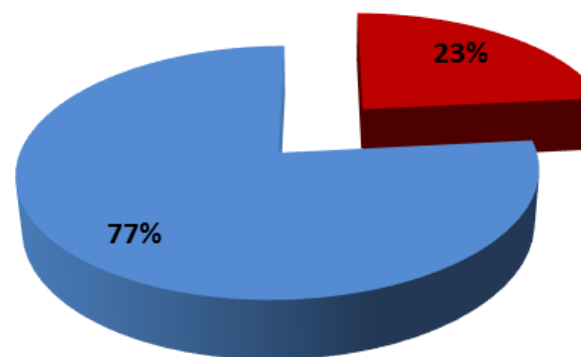

# Πρόοδος στην υποβολή

- Οι οριστικές υποβολές παρουσιάζουν θετική δυναμική τις τελευταίες εβδομάδες

Οριστικές υποβολές ανά εβδομάδα

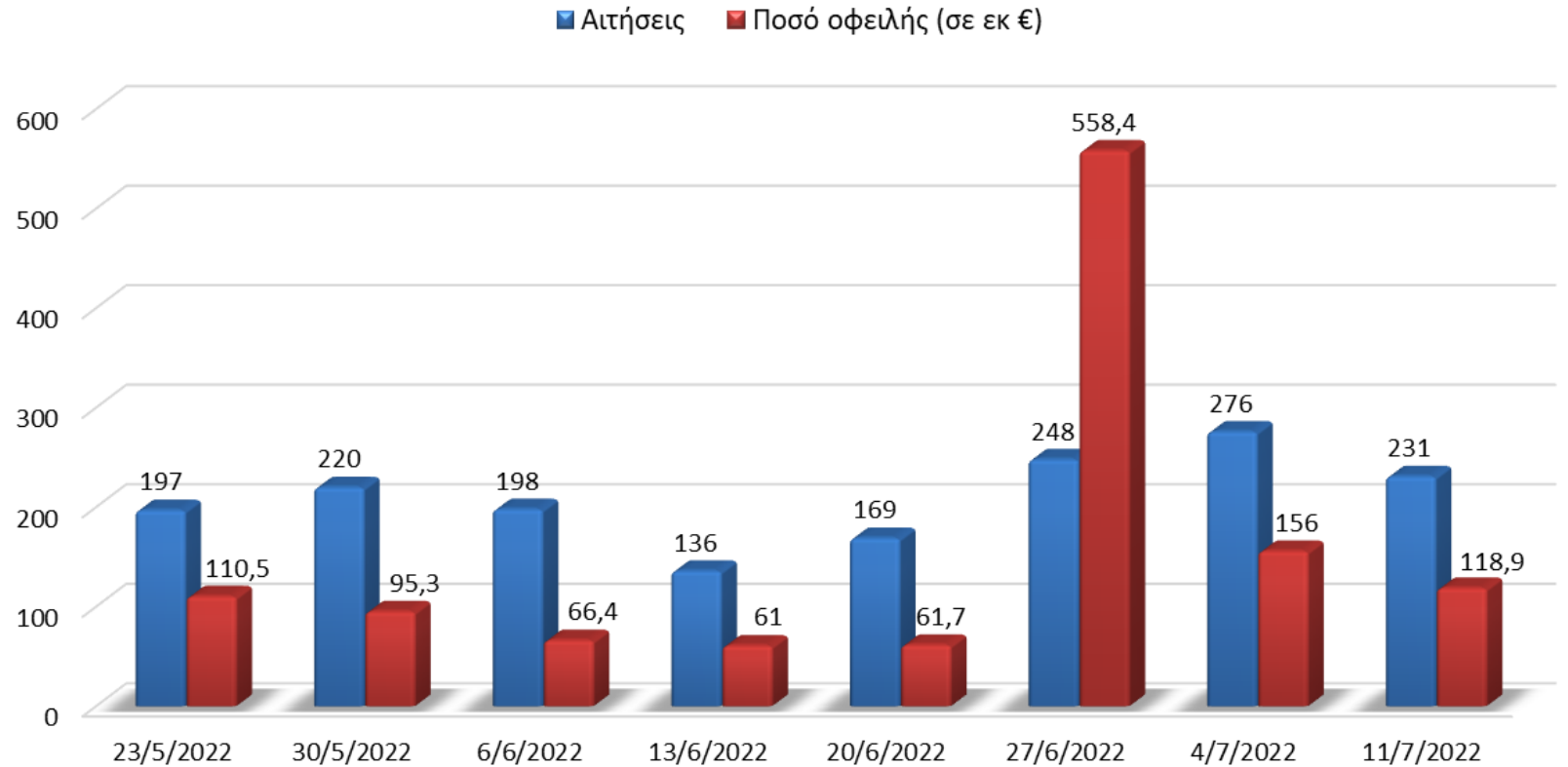

# Πρόοδος στις ρυθμίσεις

- Ιδιαίτερα ενθαρρυντικά είναι και τα αποτελέσματα των επιτυχών ρυθμίσεων τις τελευταίες εβδομάδες

## Επιτυχείς ρυθμίσεις ανά εβδομάδα

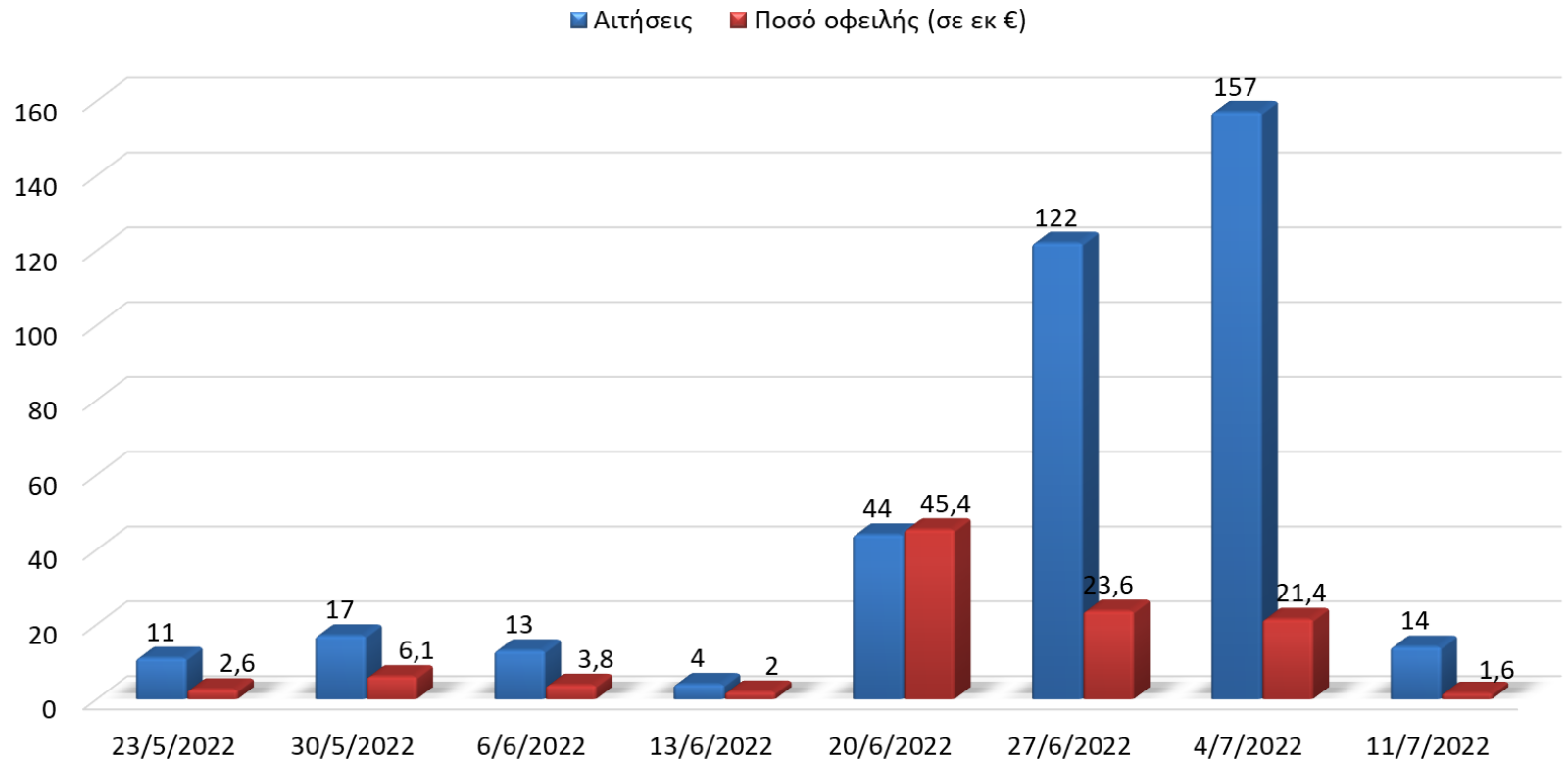

# Χαρακτηριστικά ρυθμίσεων

- Μέση Διαγραφή και Διάρκεια Αποπληρωμής

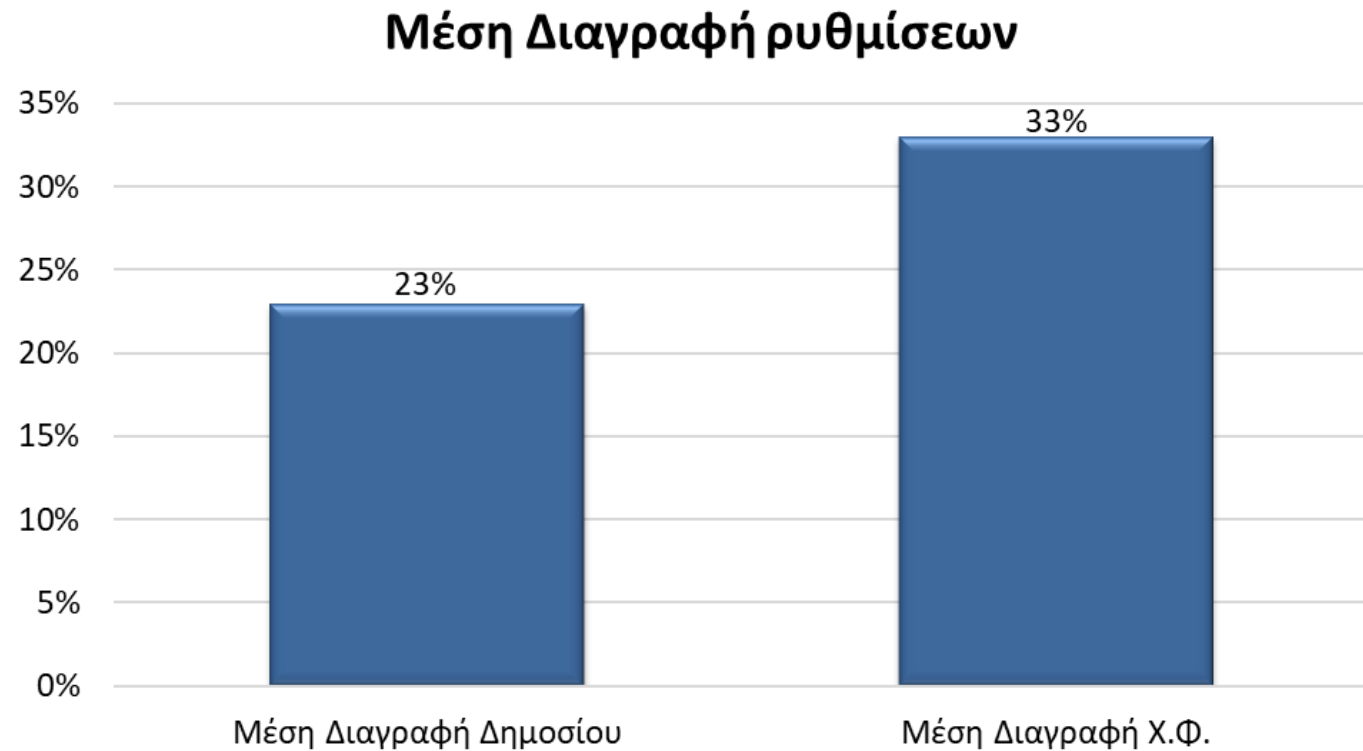

Μέση Διάρκεια Αποπληρωμής Δημοσίου: 221 μήνες

Μέση Διάρκεια Αποπληρωμής Χ.Φ.: 253 μήνες

# Προβληματισμοί: Εγκρισιμότητα

- Η αξιολόγηση από τους Χ.Φ. είναι θετική σε ποσοστό 46% των αιτημάτων
- Από τα €914 εκ που έχουν αξιολογήσει οι Χ.Φ., έχουν εγκριθεί τα €304εκ, με τις απορρίψεις να αποτιμώνται σε €610εκ

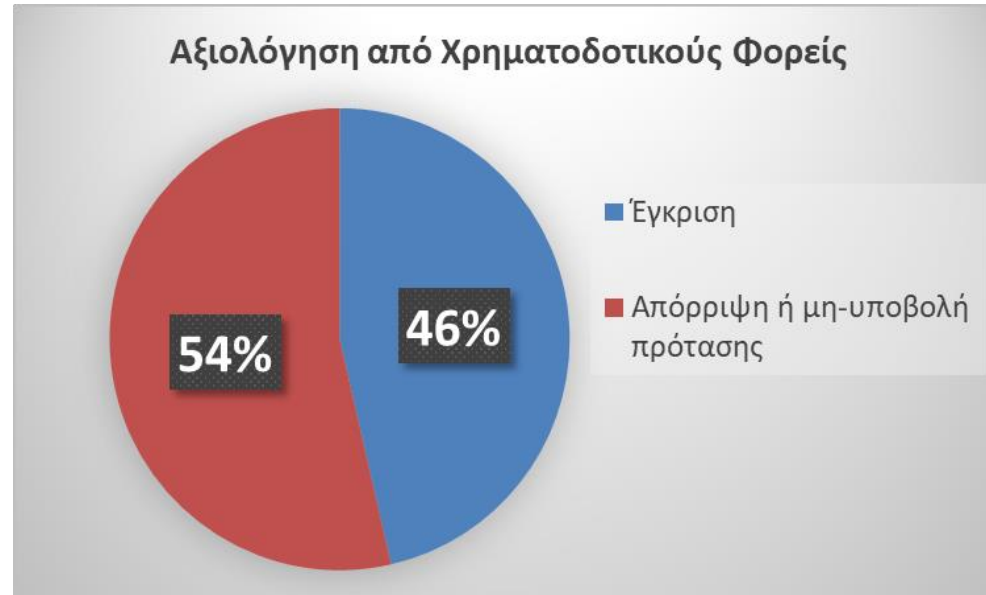



# Εγκρισιμότητα Πιστωτών

- Η εγκρισιμότητα των ρυθμίσεων από Πιστωτή σε Πιστωτή παρουσιάζει σημαντική μεταβλητότητα, από 19-79%

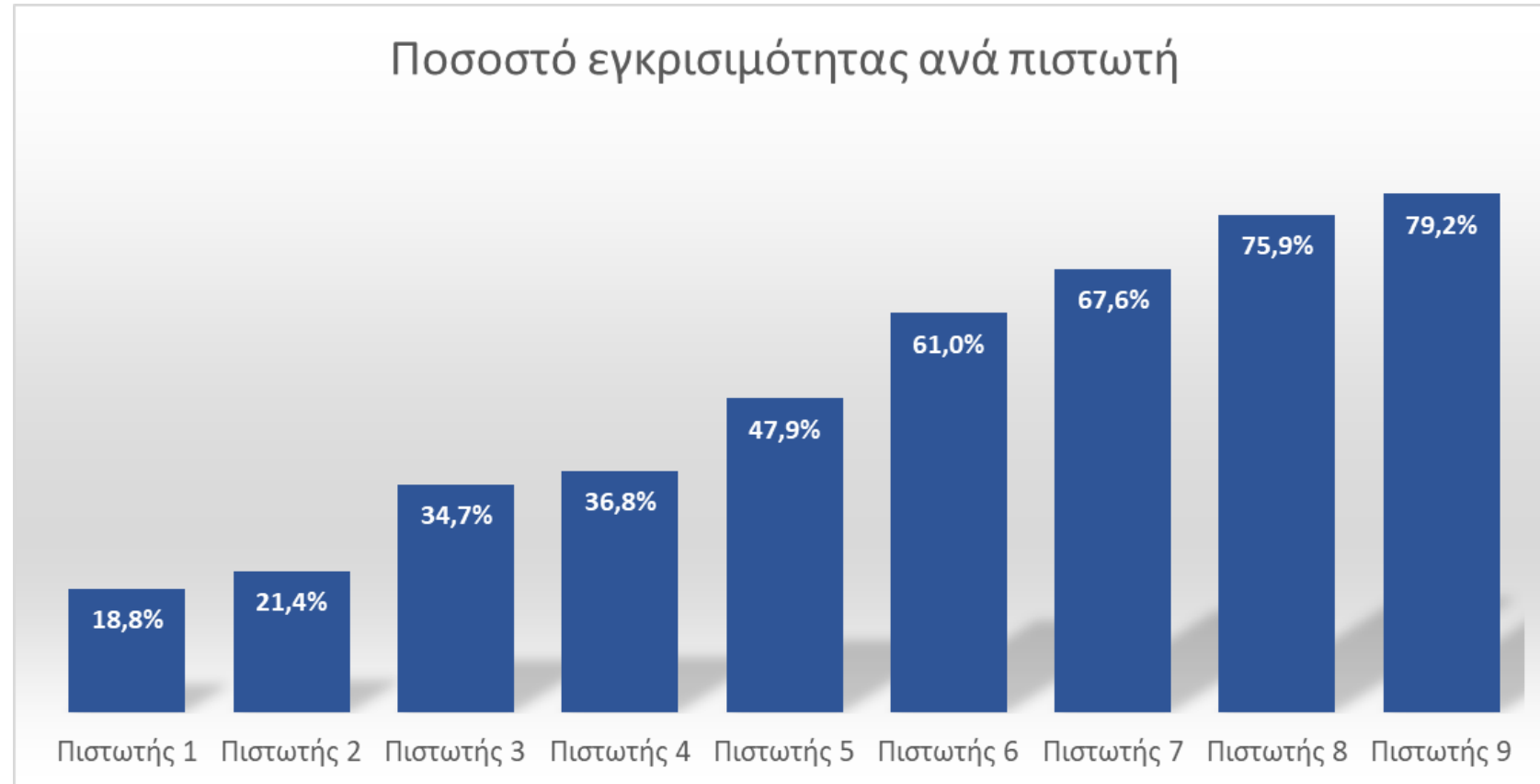

# Προοπτικές

- Στο επόμενο διάστημα αναμένουμε ρυθμίσεις που υπερβαίνουν το €1,5δισ

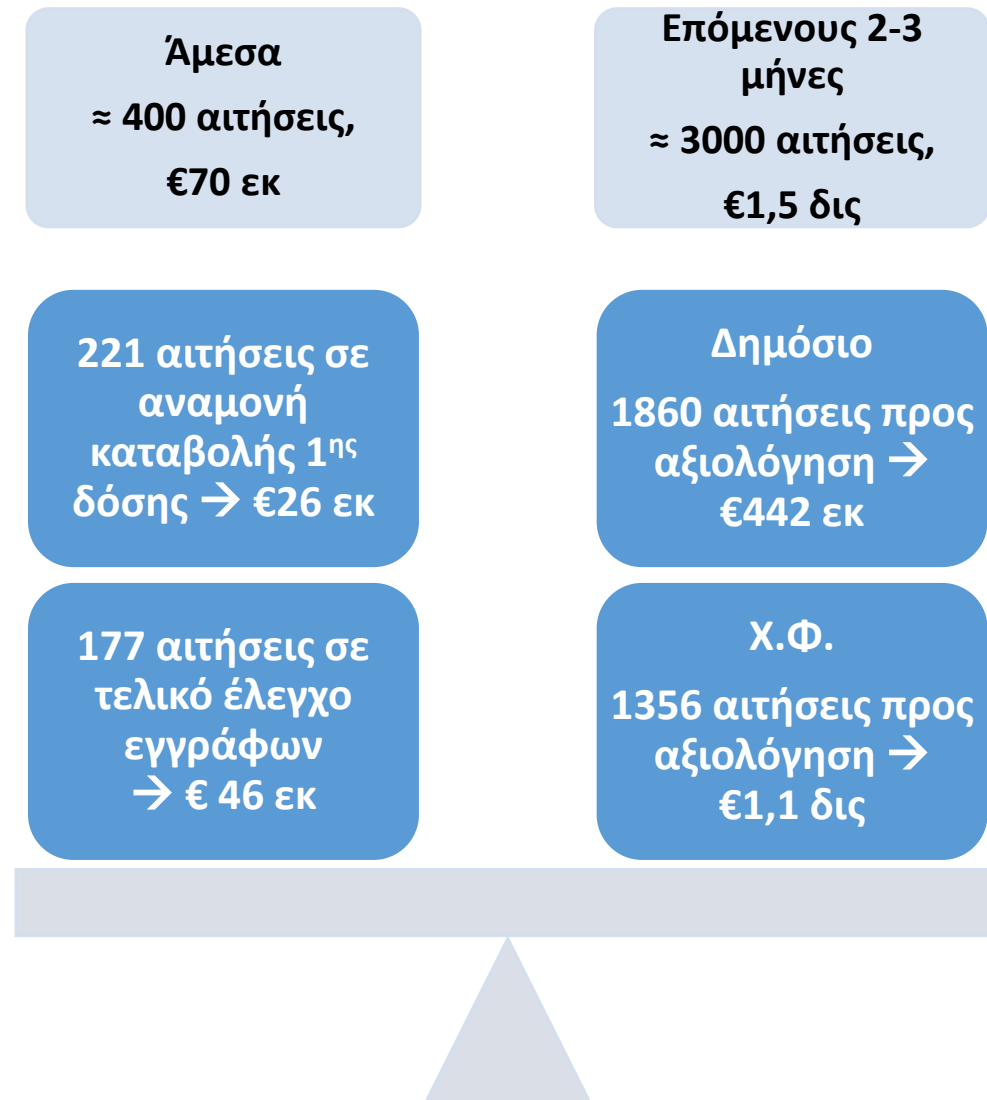

# Επόμενες δράσεις

- I. Συνεχής παρακολούθηση**
  - i. Εβδομαδιαίες τεχνικές συναντήσεις
  - ii. Δεκαπενθήμερη αναφορά από ομάδα εργασίας
  - iii. Μηνιαία συνάντηση Steering Committee
  
- II. Υποστήριξη δανειοληπτών**
  - i. Ενίσχυση του Helpdesk (τηλεφωνικό κέντρο)
  - ii. Δημιουργία real time online support (στα πρότυπα του e-ΚΕΠ)
  - iii. Επικοινωνιακές δράσεις (με επιμελητήρια και άλλους φορείς)
  
- III. Ενίσχυση εποπτικών και αναλυτικών δράσεων**
  - i. Δημιουργία Dashboard στατιστικών
  - ii. Ανάλυση ιδιωτικού χρέους (με συνδρομή του ΣΟΕ και ΤτΕ)