

דו"ח סריקה רכב ממוחשב

Total Pages: 8

סיכום משוקלל למצב הרכב ומערכותיו בהתאם לשנת היצור

תצלום הרכב

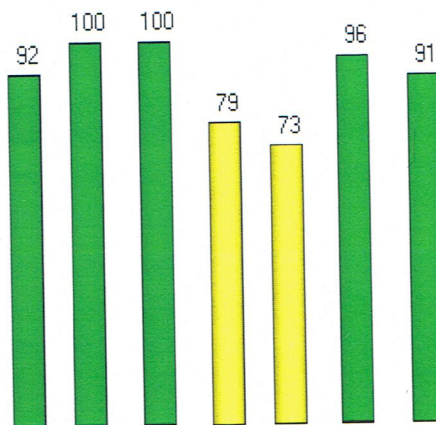

שלדת מרכב
פליטת גז ושמן
מתוונים
הנברת כח
מנוע
בלמים
מיתלים
סכום

23/06/2017 08:47:33

מספר הרכב
תאריך הבדיקה

טוט-קל

אזהרת טירת הכרמל

04 8570439

v 04 8571666



כרטיס עבודה #	[REDACTED]
תאריך חידוש רשיון	06/10/17
בעלים קודמים	0
סוג הבדיקה	
רישום הרכב	פרטי
קבוצת רכב	קבוצה 1-3
מספר מנוע	[REDACTED]

שם בעל הרכב	[REDACTED]
כתובת בעל הרכב	חיפה
מזמין הבדיקה	[REDACTED]
כתובת המזמין	[REDACTED]
מספר טלפון	[REDACTED]
דלק	בנזין

היצרן	Mitsubishi
הדגם	00
שנת יצור	2014
קילומטר	37286
תיבת הילוכים	אוטומטי
הנעה	הנעה קידמית
מספר שילדה	05072

Car #: 4209231 Job Card# THC53435 Mitsubishi 00 23/06/2017 08:47:33 Tester# 345

דו"ח הגאומטריה של המיתלים

סטייה - Feet/Mile	-4
אזון - גרם	12
מרווחי יתר - מ"מ	4

שמאל

סטייה - Feet/Mile	0
אזון - גרם	2
מרווחי יתר - מ"מ	3

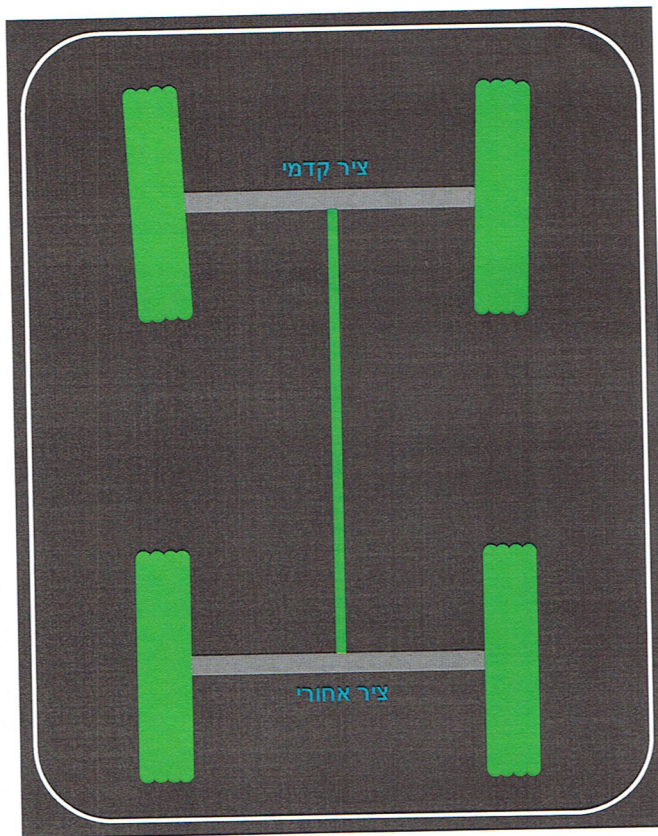

סטייה - Feet/Mile	-2
אזון - גרם	11
מרווחי יתר - מ"מ	1

ימין

סטייה - Feet/Mile	0
אזון - גרם	2
מרווחי יתר - מ"מ	2



מיתלה קדמי

לתקן/לכוון זוויות מיתלה

בולמי זעזועים

מיתלה אחורי

צמיגים וגלגלים

צמיגים פגומים/ ניזוקים
רעש יתר במיסבים
צמיגים אחוריים לא תואמים

קפיצים

מערכת היגוי

דו"ח סריקת מאפייני בלמים

כוח בלימה - ק"ג	152
מרחק בלימה - מטר	12.3
זמן בלימה - שניות	5.7

גלגל שמאל

כוח בלימה - ק"ג	101
מרחק בלימה - מטר	13.3
זמן בלימה - שניות	8.2

בלם עזר

כוח בלימה - ק"ג	---
% יעילות בלימה	---

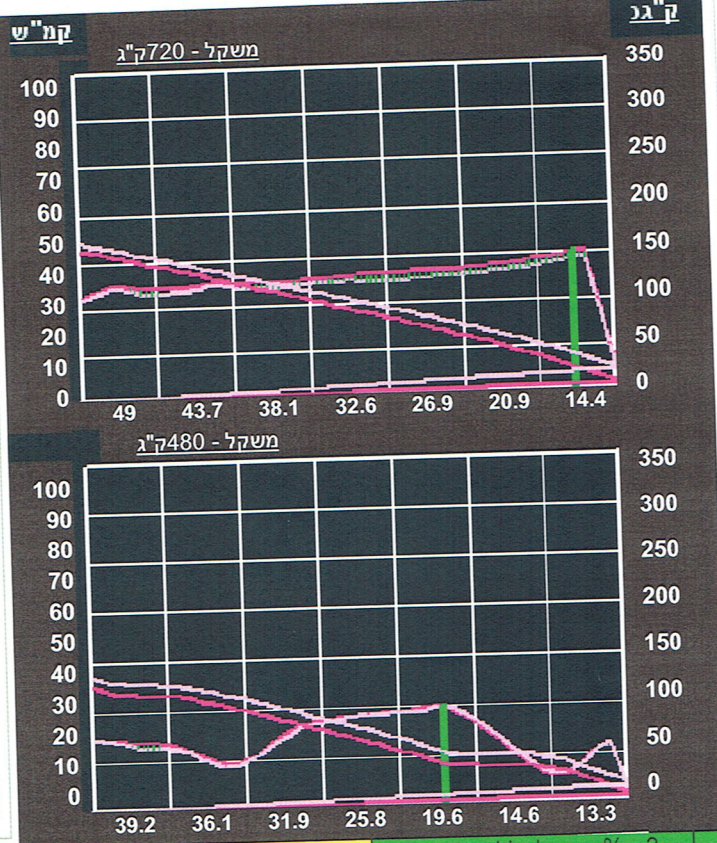

156	כוח בלימה - ק"ג
13.8	מרחק בלימה - מטר
6	זמן בלימה - שניות

גלגל ימין

100	כוח בלימה - ק"ג
15.5	מרחק בלימה - מטר
8.5	זמן בלימה - שניות

בלם עזר

---	כוח בלימה - ק"ג
---	כח ימין

הגברת בלימה % 20.4	יעילות בלימה % 42.4	Front axl balance % 3	Rear axl balance % 1
--------------------	---------------------	-----------------------	----------------------

סיכום משוקלל למצב מערכת בלמים 96%

בלמים קדמיים

משאבה מרכזית

בלימה כללית

בלמים אחוריים

בלם עזר
בלימה לקויה

צנרת בלמים

דו"ח מאפייני מנוע

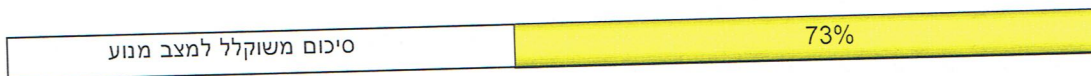
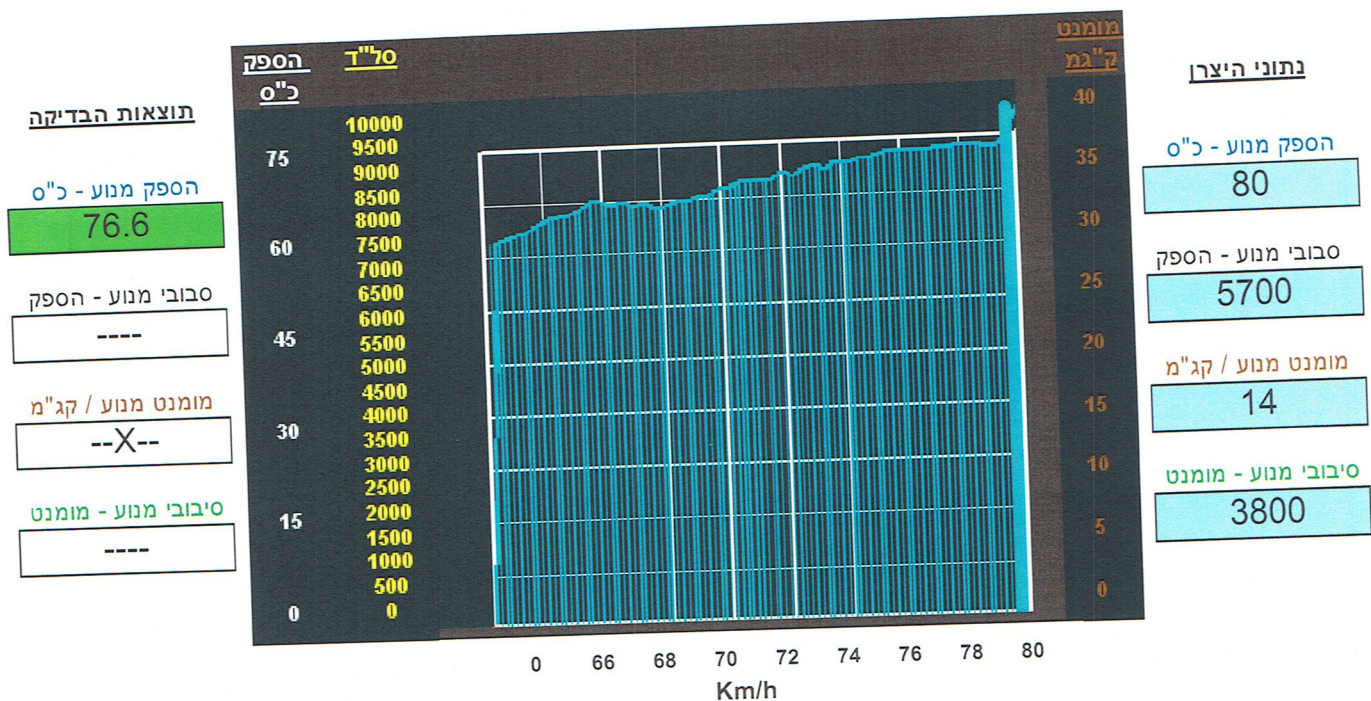

בוכנות	בלוק מנוע רעש יתר	מערכת גל ארכובה
מערכת תיזמון	ראש מנוע	מערכת שמן
מערכת חשמל	מערכת קרור מנוע	מערכת דלק והצתה מנוע מזיף
	מערכת פליטה	

דו"ח מערכת מחוונים

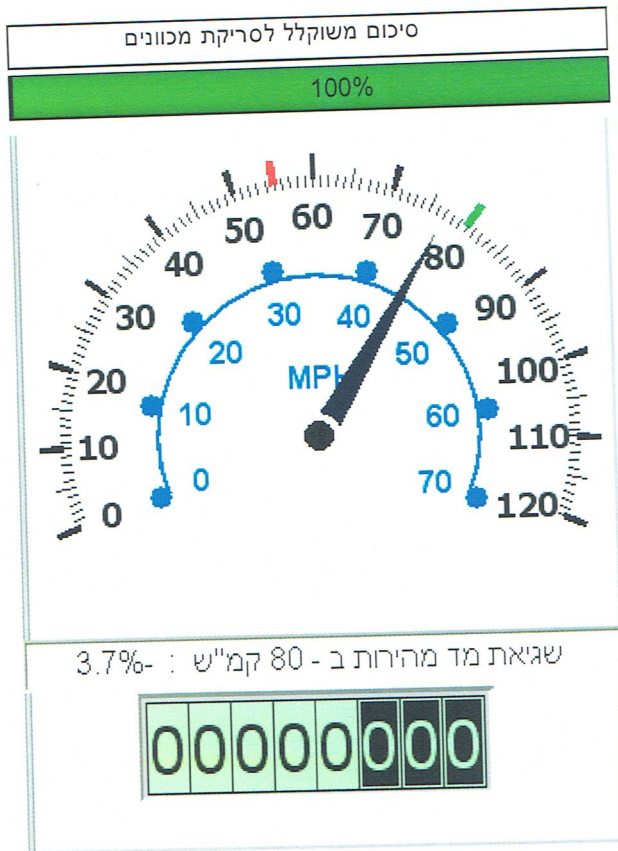

מד אוץ

מד מרחק

מד סל"ד

טכוגרף

מונה מונית

מחוונים

דו"ח ניתוח בדיקת פליטת גזים

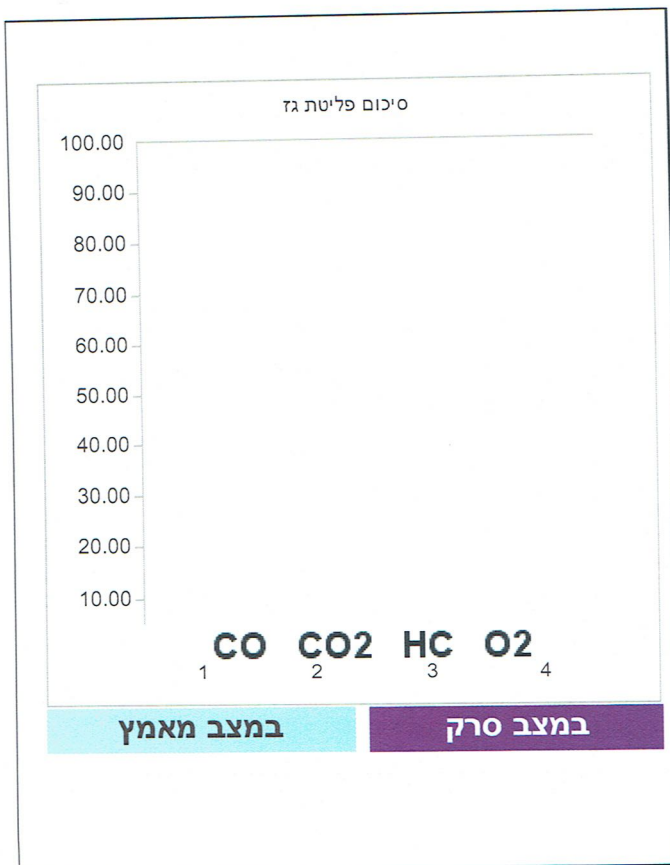

CO

HC

CO2

למבדה

עשן דיזל

NOX

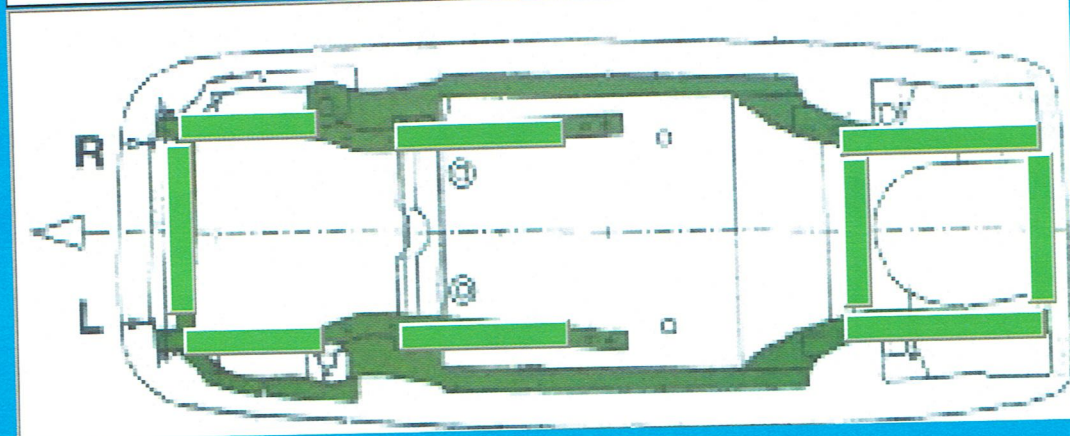

שלדת מרכב

תקוני מרכב, משמעות נמוכה, תקוני מרכב וצבע, מעיכות שריטות בצבע + פגמים

סיכום משוקלל למצב שילדה

92%

מספר רישיון המפעל: 7243 | טלפון: v 04 8571666

כתובת: | אזהרת טירת הכרמל

טופס סיכום אחיד של בדיקה כללית ללא מערכות אלקטרוניות ומוחשבות

מס' רכב: [redacted] | תוצר: 00 | דגם: Mitsubishi | מס' שלדה: 05072

מס' מנוע: [redacted] | מד מרחק: 37286 | שנת יצור: 2014 | סוג הרכב: פרטי | צבע: [redacted]

מזמין הבדיקה: [redacted] | וכתובתו: [redacted] | ח'פה: [redacted] | סוג השלדה: [redacted] | שלדת מרכב: [redacted]

מס'ד	המערכת	V	לא תקין
1	מנוע		X בלוק מנוע=רעש יתר ,
2	מערכת קירור	V	
3	מערכת דלק	V	
4	מערכת הצתה/הזרקה		X מערכת דלק והצתה=מנוע מזייף ,
5	מערכת גדוש מנוע	V	
6	מערכת הנעה של רכב	V	
7	מערכת טעינה	V	
8	מערכת פליטה ומערכות	V	
9	מערכת התנעה כולל מצבר	V	
10	מצמד	V	
11	תיבת הילוכים		X תיבת הילוכים אוטומטית=רעש יתר, אין אחריות על גיר רציף ,
12	תיבת העברת כוח	V	
13	ציריות/גל הינע	V	
14	מערכת מתלה קדמי אקטיבית		X מיתלה קדמי=לתקן/לכוון זוויות מתלה ,
15	מערכת מתלה אחורי אקטיבית	V	
16	מערכת היגוי	V	
17	מערכת בלמים	X	בלם עזר=בלימה לקיחה ,
18	צמיגים וחישוקים	X	צמיגים וגלגלים=צמיגים פגומים/ ניזוקים, רעש יתר במיסבים, צמיגים אחוריים לא תואמים ,
19	שלדת מרכב	X	תקוני מרכב, משמעות נמוכה=תקוני מרכב וצבע, מעיכות שריטות בצבע + פגמים ,
<p>אין אחריות על מערכות חשמל ואלקטרוניקה מיזוג אויר וממיר קטליטי</p>			
20	מערכת תאורה ומחוננים	V	
21	הערות כלליות	V	בדוק עבר ביטוחי

- מצאים המחייבים את מכון הבדיקה הינם הממצאים המפורטים בכתב בטופס הסיכום בכפוף לתוצאות הבדיקה. משמעות הליקויים יש לקבל ממכון הבדיקה. 1.
- מידע על חומרת הליקויים, והצעת מחיר לתיקון יש לקבל ממוסך מורשה או שמאי רכב לפי הצורך בלבד ובאחריות קונה הרכב. 2.
- אחריות מכון הבדיקה היא כאמור רק על המכללים שנבדקו והמצוינים בטופס הבדיקה בלבד. 3.
- מבלי לגרוע מכל אחריות עפ"י כל דין, לרבות דיני הנזיקין אחריות על תוצאות הבדיקה של מערכות מכניות בכל אחת מהבדיקות. 4.
- הינה לתקופה של שלושה חודשים או 6,000 ק"מ לפי המוקדם. אין אחריות לתוצאות הבדיקה של מערכות מכניות עקב תקלות במערכות ניהול ממוחשבות
- צילום רישיון הרכב מהרישיון המקורי וכן צילום של רישיון הנהיגה של מזמין הבדיקה אשר הוצגו בעת הבדיקה ישמרו ביחד עם טופס הבדיקה. 5.
- המסמכים הנלווים לתקופה של 24 חודשים
- אני מזמין הבדיקה מאשר שקראתי והבאו לידיעתי הממצאים הרשומים בטופס הסיכום וידוע לי שממצאים אלה בלבד מחייבים את מכון הבדיקה. 6.
- אמור בטופס זה
- על מנת למנוע הונאה באמצעות כפל רישיונות רצוי ומומלץ בעת העברת בעלות לבצע בדיקה והתאמה אם מספר המנוע והשלדה הרשום ברישיון הרכב הנמסר. 7.
- לפקיד/ה בדואר, תואם לרשום בטופס הבדיקה ואו/לרישיון הרכב שהוצג בעת הבדיקה. במידה וקיימת אי התאמה, אין להעביר את הבעלות ויש לפנות למשרד הרישוי לברור הנושא
- להסרת ספק מובהר כי בדיקת הרכב המבוצעת על ידי מכון הבדיקה הינה בדיקה מכנית בדבר מצבו המכני של הרכב ומערכתיו בלבד. בכפוף להצהרה חתומה על ידי מזמין הבדיקה

מס' הח"מ: [redacted] | דודי טעון | בודק רכב בעל מס' תעודה: 345 | מאשר כי בדקתי את הרכב בתאריך: 23/06/2017 | במקום: טסט-קל

בצעתי מבחן דרך ברכב | כ:מן כן לא נמצא/נמצאו ליקוי בטיחותי אשר עלול לסכן עוברי אורח | כרטיס עבודה: THC53435

שם מזמין הבדיקה וחתימתו	חתימה וחותמת המודק	שם המבחן
עדן בנסל	בודק רכב בעל מס' תעודה: [redacted]	סוג המבחן: קבוצה 1-3
	תאריך הבדיקה: [redacted]	תהליך המבחן: בדיקה רגילה

תעודת אחריות לבדיקת רכב כללית

1. אנו מאשרים בזאת כי בדקנו את הרכב הנ"ל ומצאנו אותו במצב טכני כמפורט בממצאים שנרשמו בדו"ח הבדיקה מעבר לדף.
2. הננו מאשרים בזאת אחריותנו למצבו הטכני של הרכב נכון ליום הבדיקה. האחריות הינה לתקופה של שישה חודשים מיום בדיקת הרכב או לתקופה שבה ייסע הרכב 6,000 ק"מ מיום בדיקתו, לפי המוקדם שבמועדים, והיא כפופה ופוחתת בהתאם לבלאי סביר של הרכב ומערכותיו בתקופה הנ"ל.
3. האחריות מתייחסת למערכות העיקריות של הרכב בלבד. הפירוט הטכני בדו"ח הבדיקה המצ"ב.
4. מימוש האחריות יהיה בהבאת הרכב לתיקון במפעלנו, בתנאים המפורטים בכתב אחריות זה. אין אנו אחראים לתיקון כלשהו שיבוצע במקום אחר מאשר במפעלנו, או שלא בהתאם להפנייתנו בכתב ועל תיקון שכזה לא תחול אחריות כלשהי.
- אין אנו אחראים לתקלות שאירעו כתוצאה מהתערבות צד ג' בקשר לרכב ו/או תאונת דרכים וכד'.
5. בגין כל תיקון שיתוקן במסגרת אחריותנו, יחויב בעל הרכב בתשלום עבור החלק היחסי של התיקון כשיעור הבלאי שנקבע בעת הבדיקה והבלאי שהצטבר מהבדיקה ועד ליום ביצוע התיקון, כמפורט בס' 9 (ב) להלן. בנוסף לאמור לעיל תחול על מזמין הבדיקה חובת השתתפות עצמית עבור כל תיקון שיבוצע ע"י קומפיוטסט וזאת בסך של 2,000 ₪.
6. קומפיוטסט אינה אחראית לנזק כל שהוא, ישיר ו/או עקיף, שנגרם לרכב או לבעליו או לכל צד ג' עקב תקלה ו/או קלקול כלשהו ברכב.
7. תעודה זו בת תוקף כאשר הרוכש הינו בעל הרכב ושמו מצוין ברישיון הרכב. האחריות הינה אישית למזמין הבדיקה בלבד. אין תעודה זו ניתנת להעברה או להסבה.
8. תנאים לתוקף האחריות:
 - א. השימוש ברכב במשך תקופת האחריות היה סביר ורגיל בהתאם לייעודו, כפי שנקבע ע"י היצרן ובהתאם להנחיותיו.
 - ב. נעשו ברכב כל הטיפולים השגרתיים והדרושים על פי הוראות היצרן ולפי הצורך בעת השימוש בו.
 - ג. לא בוצעו ברכב שינויים כל שהם ללא אישור מפורש, בכתב ומראש מאת קומפיוטסט.
 - ד. אחריות זו אינה כוללת תיקוני מערכות עזר, מערכת חשמל, ראש מנוע, מצמד, מערכת דלק, החלפת מחזירי שמן, צמיגים, קורוזיה פנימית, מערכת קירור, אטמים וכן כל נזק אחר שאי אפשר היה לגלותו הן בבדיקה חזותית ו/או בעזרת מכשור הבדיקה.
 - ה. הפניה לחברה בנוגע לאחריותה נעשתה בתום לב.
 - ו. כדי להסיר ספק, אין אחריות על מערכות אלקטרוניות, מחשבי רכב, מיזוג אוויר, אורור וחיימום.
9. פרוט האחריות:
 - (א) האחריות תינתן בהתאם למצבו המכני של הרכב בעת הבדיקה.
 - (ב) במידה ונרשמה המערכת כ"לא תקינה" בטופס סיכום אחיד, מכל סיבה שהיא, הדבר מבטל את אחריות מפעלנו.
 - (ב) לתיקון שיבוצע במסגרת אחריותנו זו יידרש אישור מוקדם של שמאי חברת הביטוח המבטחת את קומפיוטסט. בעל הרכב ישתף פעולה עם השמאי ככל שיידרש.
 - (ג) תשלומי הנזק על פי תעודת האחריות ישולמו רק לאחר שישולמו במלואם לקומפיוטסט ע"י חברת הביטוח.
10. אין אפשרות לבדוק אמיתות מד אוץ, הק"מ הועתק מלוח המחוננים ואין אנו אחראים עליו.
11. אין אחריות לתיבת הילוכים שביצעה מעל 70,000 ק"מ.
12. אין האמור לעיל משום פגיעה בכל זכות השמורה לקומפיוטסט על פי כל דין.
13. קומפיוטסט, ו/או מטעמה, אינה אחראית על בדיקה אדמיניסטרטיבית כלשהי של הרכב ואין אחריות בגין זיופים, הברחות, גניבה ו/או אי התאמה ו/או זיופים וכיו"ב של מספרי המנוע והשלדה ו/או כל פעולות בלתי חוקיות אחרות הקשורות ברכב הנ"ל ותוצאותיהן. בדיקות אלה ואחרות יש לבצע בין היתר במשרד הרישוי וזאת לפני קניית הרכב, הן באחריות קונה הרכב בלבד.

אני מסכים
חתימת מזמין הבדיקה