

NELB

🏠 nelb.pt

📷 nelb_ul

📘 nelb.oficial

✉ nelb@fd.ulisboa.pt

FACULDADE DE DIREITO DA UNIVERSIDADE DE LISBOA

Núcleo de Estudo
Luso-Brasileiro

21 DE SETEMBRO | 19 DE OUTUBRO | 23 DE NOVEMBRO | VIA [YOUTUBE.COM/NELBLISBOA](https://www.youtube.com/nelblisboa)

CICLO DE PALESTRAS SOBRE REFORMA DA TRIBUTAÇÃO DAS EMPRESAS

COORDENAÇÃO: FABRÍCIO QUIRINO E CLÁUDIO CARDONA

23 | CREDENCIAMENTO AO VIVO
NOV | **14:00**
HORÁRIO DE LISBOA
CREDENCIAMENTO AO VIVO
20 | **11:00**
HORÁRIO DE BRASÍLIA



CONTRIBUIÇÕES SOBRE A FOLHA DE SALÁRIOS: ASPECTOS POSITIVOS E NEGATIVOS DA REFORMA NOS PROJETOS APRESENTADOS; EVENTUAL SUBSTITUIÇÃO POR IMPOSTO SOBRE TRANSAÇÕES FINANCEIRAS.

 **online**
NELB SEM FRONTEIRAS

ORGANIZAÇÃO:
NELB
Núcleo de Estudo
Luso-Brasileiro

APOIO INSTITUCIONAL:

FACULDADE DE DIREITO
UNIVERSIDADE DE LISBOA

21 DE SETEMBRO | 19 DE OUTUBRO | 23 DE NOVEMBRO | VIA YOUTUBE.COM/NELBLISBOA

CICLO DE PALESTRAS SOBRE REFORMA DA **TRIBUTAÇÃO DAS EMPRESAS**

COORDENAÇÃO: FABRÍCIO QUIRINO E CLÁUDIO CARDONA

23 NOV 20

CREDENCIAMENTO AO VIVO
14:00
HORÁRIO DE LISBOA

CREDENCIAMENTO AO VIVO
11:00
HORÁRIO DE BRASÍLIA

ABERTURA

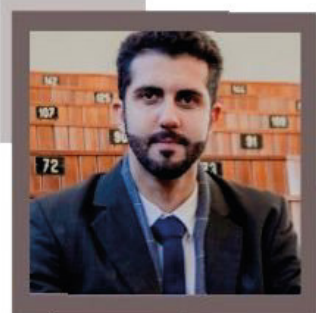

CLÁUDIO CARDONA

Pernambucano. Mestrando em Ciências Jurídicas pela Universidade de Lisboa. Especialista em Processo Civil Contemporâneo e Bacharel em Direito pela Universidade Federal de Pernambuco. Conselheiro Pedagógico da Faculdade de Direito da Universidade de Lisboa. Presidente do Núcleo de Estudos Luso-Brasileiros da Faculdade de Direito da Universidade de Lisboa. Sócio do escritório Cardona&Wanderley Advogados Associados. Advogado e consultor jurídico.

PRESIDENTE DE MESA



FABRÍCIO ALVES QUIRINO

Pós Graduado em Corporate Finance pela Universidade de Lisboa. Mestrando em Direito Fiscal e Financeiro pela Universidade de Lisboa. Doutorando pela Universidade de Salamanca-Espanha. Diretor Jurídico da ACR Tributos.

MEDIAÇÃO

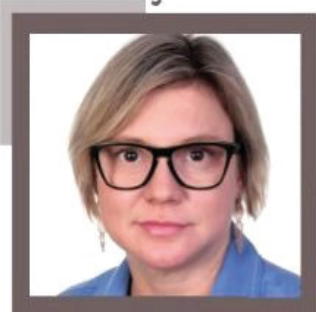

CLÁUDIA MARCHETTI

Advogada, Professora, Palestrante. Doutoranda em Direito Fiscal e Financeiro pela Universidade de Lisboa. Mestre em Direito Constitucional pela Universidade Metodista SP, e Especialista em Direito Tributário pelo IBET/SP.

21 DE SETEMBRO | 19 DE OUTUBRO | 23 DE NOVEMBRO | VIA YOUTUBE.COM/NELBLISBOA

CICLO DE PALESTRAS **REFORMA DA** SOBRE **TRIBUTAÇÃO DAS EMPRESAS**

COORDENAÇÃO: FABRÍCIO QUIRINO E CLÁUDIO CARDONA

23
NOV
20

CRENCIAMENTO AO VIVO
14:00
HORÁRIO DE LISBOA

CRENCIAMENTO AO VIVO
11:00
HORÁRIO DE BRASÍLIA

HELICIO HONDA

Advogado Graduado pela PUC. Especialização em Direito Empresarial pela Universidade Mackenzie. Diretor Jurídico da FIESP (Federação das Indústrias do Estado de São Paulo) e do CIESP (Centro das Indústrias do Estado de São Paulo).



NELB
Núcleo de Estudo
Luso-Brasileiro

🏠 nelb.pt

📷 [nelb_ul](https://www.instagram.com/nelb_ul)

📘 [nelb.oficial](https://www.facebook.com/nelb.oficial)

✉️ nelb@fd.ulisboa.pt

FACULDADE DE DIREITO DA UNIVERSIDADE DE LISBOA

APOIO INSTITUCIONAL



FACULDADE DE DIREITO
UNIVERSIDADE DE LISBOA



AAFDL

Associação
Acadêmica
da Faculdade
de Direito
de Lisboa

21 DE SETEMBRO | 19 DE OUTUBRO | 23 DE NOVEMBRO | VIA YOUTUBE.COM/NELB.LISBOA

CICLO DE PALESTRAS SOBRE REFORMA DA TRIBUTAÇÃO DAS EMPRESAS

COORDENAÇÃO: FABRÍCIO QUIRINO E CLÁUDIO CARDONA

23 NOV 20

14:00
HORÁRIO DE LISBOA

11:00
HORÁRIO DE BRASÍLIA

TATIANA MIDORI MIGIYAMA

Vice-Presidente da 1ª Câmara da 3ª Seção do CARF. Advogada licenciada e Contadora.



NELB
Núcleo de Estudo
Luso-Brasileiro

nelb.pt

[@nelb_ul](https://www.instagram.com/nelb_ul)

[nelb.oficial](https://www.facebook.com/nelb.oficial)

nelb@fd.ulisboa.pt

FACULDADE DE DIREITO DA UNIVERSIDADE DE LISBOA

APOIO INSTITUCIONAL:



FACULDADE DE DIREITO
UNIVERSIDADE DE LISBOA



AAFDL

Associação
Académica
da Faculdade
de Direito
de Lisboa

21 DE SETEMBRO | 19 DE OUTUBRO | 23 DE NOVEMBRO | VIA YOUTUBE.COM/NELBLISBOA

CICLO DE PALESTRAS SOBRE REFORMA DA **TRIBUTAÇÃO DAS EMPRESAS**

COORDENAÇÃO: FABRÍCIO QUIRINO E CLÁUDIO CARDONA

23 | CREDENCIAMENTO AO VIVO
NOV | **14:00**
HORÁRIO DE LISBOA
20 | CREDENCIAMENTO AO VIVO
11:00
HORÁRIO DE BRASÍLIA

BRENO DE PAULA

Advogado, Mestre e Doutor em Direito (UERJ), Ex Presidente e Membro da Comissão de Direito Tributário da OAB Nacional, Membro da Comissão de Direito Tributário do Instituto dos Advogados Brasileiros-IAB e Professor de Direito Tributário da Universidade Federal de Rondônia



NELB
Núcleo de Estudo
Luso-Brasileiro

🏠 nelb.pt

📷 [nelb_ul](https://www.instagram.com/nelb_ul)

📘 [nelb.oficial](https://www.facebook.com/nelb.oficial)

✉️ nelb@fd.ulisboa.pt

FACULDADE DE DIREITO DA UNIVERSIDADE DE LISBOA

APOIO INSTITUCIONAL

FACULDADE DE DIREITO
UNIVERSIDADE DE LISBOA

AAFDL

Associação
Académica
da Faculdade
de Direito
de Lisboa

21 DE SETEMBRO | 19 DE OUTUBRO | 23 DE NOVEMBRO | VIA YOUTUBE.COM/NELBLISBOA

CICLO DE PALESTRAS SOBRE REFORMA DA TRIBUTAÇÃO DAS EMPRESAS

COORDENAÇÃO: FABRÍCIO QUIRINO E CLÁUDIO CARDONA

ENTIDADES APOIADORAS

abradt
Associação Brasileira de Direito Tributário

ABDF
ASSOCIAÇÃO BRASILEIRA DE DIREITO FINANCEIRO

SICEPOT MG

ACMinas Minas
ASSOCIAÇÃO COMERCIAL E EMPRESARIAL DE MINAS

Brazilian-American



Chamber of Commerce of Florida

CDL
João Monlevade

FEDERAMINAS
FEDERAÇÃO DAS ASSOCIAÇÕES COMERCIAIS E EMPRESARIAIS DO ESTADO DE MINAS GERAIS
RESULTADOS QUE TRANSFORMAM

FIESP

ABH

ASSOCIAÇÃO BRASILEIRA DA INDÚSTRIA DE HOTELARIA
MINAS GERAIS

FAEG SENAR IFAG SINDICATO RURAL

91 ACIUBÁ
ASSOCIAÇÃO COMERCIAL E INDUSTRIAL DE UFOP

IMETPrev
Instituto Mineiro de Estudos Tributários e Previdenciários

IMDT

INSTITUTO MINEIRO DE DIREITO TRIBUTÁRIO

SESCON MG

CI Centro Industrial de Juiz de Fora
Para todos

Sincovaga
Sindicato do Comércio Varejista de Alimentos, Alimentação, do Bolo Horizonte

CRCMG
CONSELHO REGIONAL DE CONTABILIDADE DE MINAS GERAIS

FACILIDADE DE SABARÁ

Sistema FIEG

CAMPOS DO JORDÃO E REGIÃO
Convention & Visitors Bureau

Sindesp MG
Sindicato dos Serviços de Terceiros e Utilidade do Estado de Minas Gerais

Sindinfor
Sindicato das Empresas de Informática de Minas Gerais

ACIPAS Desde 1922
CAPITAL DOS BONS NEGÓCIOS

FECQN-MG
FEDERAÇÃO DOS CONTABILISTAS DO ESTADO DE MINAS GERAIS

transfacil
movendo pessoas

NELB
Núcleo de Estudo Luso-Brasileiro

↑ nelb.pt @ nelb_ul f nelb.oficial ✉ nelb@fd.ulisboa.pt
FACULDADE DE DIREITO DA UNIVERSIDADE DE LISBOA

APOIO INSTITUCIONAL:



FACULDADE DE DIREITO
UNIVERSIDADE DE LISBOA



AAFDL

Associação Académica da Faculdade de Direito de Lisboa