NUESTRA HISTORIA

LA PARRITECA

Más de 50 años atrás Ángel Zago llegaba al Perú con muchas ilusiones y conocimientos en embutidos artesanales de auténtica receta Italo argentina.

Hombre trabajador y cariñoso padre de 2 hijos, llegó de Argentina en la década del 60. Tuvo un aporte importante en la gastronomía peruana sobre todo en el ámbito de las brasas. Fue pionero en la elaboración de embutidos parrilleros, implemento Restaurantes de Parrilla y realizo cientos de eventos a domicilio.

Hoy La Parriteca continúa su legado con el mismo cariño y dedicación que Angel Zago nos inculcó.

La Parriteca tiene más de 10 años en constante evolución por encomienda de nuestros propios clientes y amigos. Actualmente la familia "La Parriteca" se encuentra en manos de su hijo menor, Ricieri Zago, la esposa del mismo y sus colaboradores

La Parriteca nació con la finalidad de que nuevos clientes y amigos tengan un lugar donde adquirir nuestros embutidos artesanales así como cortes de carne y otros productos para parrilla. Hasta ese momento nuestros embutidos solo eran comercializados en restaurantes y entre amigos, clientes fieles que conocían nuestros productos.

Esta aventura nos llevó a tener todo para su parrilla; carnes importadas, embutidos, vinos, sal parrillera, chimichurri, carbón, etc.

Y si ya teníamos todo… Que faltaba? Los clientes nos empezaron a preguntar y sugerir: "Y por qué no preparan Choripanes?" " sirven vino? "Y por último nos pidieron un jugoso Bife a la parrilla!. Eso nos llevó a lo que somos hoy.

Un local acogedor y familiar que nos transporta a nuestras raíces Argentinas. Aquí podrán encontrar por un lado el Almacén, con todo lo que necesitas para preparar tu parrilla en casa y por el otro lado el salón de degustación, en donde disfrutaran de todos nuestros embutidos artesanales y una gran selección de carnes importadas preparadas por uno de los mejores parrilleros en la actualidad. Además contamos con vinos Argentinos, Uruguayos y europeos.

Todo conservando el concepto Argentino! Donde la carne, el vino y el pan nunca faltan en la mesa.

Salud y buen provecho!

PARA PICAR

NUESTROS EMBUTIDOS

100% ARTESANAL

Parrilla de Chorizos Artesanales
UN CHORIZO TIPO ARGENTINO, UN CHORIZO FUNGI - SIDRA, UN CHORIZO COLORADO Y UNA LONGANIZA DE 130 GR. NUEVO S/ 42.00

Porción de Chorizos:

Tipo Argentino	S/ 25.00
Finas Hierbas	S/ 25.00
Premium ANGUS	S/ 34.00
Fungi y Sidra	S/ 29.00
De Mermeladas	S/ 29.00
Con Quesos	S/ 29.00
Colorado	S/ 29.00

Porción de Morcilla:

Tipo Argentina	S/ 25.00
Bombon	S/ 29.00

Porción de Salchicha parrillera
DOS UNIDADES DE SALCHICHA ELABORADA CON 100% CARNE DE CERDO, VINO BLANCO Y CERVEZA. S/ 29.00

Porción de Chistorra
DOS UNIDADES DE CHISTORRA ELABORADA CON 100% CARNE DE CERDO, PAPRIKA Y VINO BLANCO. S/ 29.00

Porción de Longaniza
UNA LONGANIZA DE 280 GRS ELABORADA CON 100% CARNE DE CERDO Y LICOR DE ANÍS. S/ 29.00

ACHURAS

Mollejas
MOLLEJAS DE NOVILLO A LA PARRILLA ACOMPAÑADAS CON LIMÓN S/ 35.00

Riñones
RIÑONES A LA PARRILLA ACOMPAÑADOS DEL CHIMICHURRI DE LA CASA S/ 35.00

Chinchulines
CHINCHULINES A LA PARRILLA ACOMPAÑADOS CON LIMÓN S/ 35.00

PARA PICAR

OTROS

Provoleta — S/ 36.00
PROVOLETA FUNDIDA, ESPOLVOREADA CON PAPRIKA Y ORÉGANO.

Queso caliente en ollita de barro — S/ 30.00
QUESO DAMBO CAJAMARQUINO FUNDIDO BAÑADO CON EL CHIMICHURRI DE LA CASA

Champiñones a la parrilla — S/ 28.00
CHAMPIÑONES COCINADOS A LA PARRILLA CON VINO BLANCO, VINAGRE, ACEITE DE OLIVA Y ROMERO.

Champiñones a la napolitana — S/ 36.00

Champiñones al ajillo — S/ 36.00

Dos Empanadas de carne cortadas a cuchillo — S/ 26.00
DOS EMPANADAS FRITAS DE MASA CRUJIENTE, RELLENAS EN SU TOTALIDAD
DE 3 TIPOS DE CARNES CORTADAS A CUCHILLO (LOMO, ENTRAÑA Y BIFE ANGOSTO)

Dos Empanadas de jamón y queso — S/ 26.00

Brochetas de lomo — S/ 55.00
CLÁSICA PRESENTACIÓN DE BROCHETAS CON 250 GR. DE LOMO EN DADOS, PIMIENTOS ROJOS Y CEBOLLA BLANCA.

Brochetas de pollo — S/ 32.00
CLÁSICA PRESENTACIÓN DE BROCHETAS CON 300 GR. DE PECHUGA EN DADOS, PIMIENTOS ROJOS Y CEBOLLA BLANCA.

AL PLATO

CARNES ARGENTINAS PREMIUM



Bife ancho (OJO DE BIFE) 300 GR.	S/ 85.00
Bife ancho (OJO DE BIFE) 500 GR.	S/ 115.00
Bife angosto (BIFE DE CHORIZO) 300 GR.	S/ 80.00
Bife angosto (BIFE DE CHORIZO) 500 GR.	S/ 110.00

CARNES ANGUS CERTIFICADAS USA



Bife ancho (OJO DE BIFE) ANGUS USA 500 GR.	S/ 155.00
Bife angosto (BIFE DE CHORIZO) ANGUS USA 300 GR.	S/ 120.00
Bife angosto (BIFE DE CHORIZO) ANGUS USA 500 GR.	S/ 175.00

LOMOS

Lomo Fino a la parrilla de 250 gr.	S/ 70.00
Lomo Fino a la parrilla de 500 gr.	S/ 105.00
Cuadril de 500 gr.	S/ 110.00

TODOS LOS PLATOS VIENEN ACOMPAÑADOS DE PAPAS FRITAS O ENSALADA MIXTA O PAPAS DORADAS

AL PLATO

LOMOS

Lomo Saltado "La Parriteca"
250 GR DE LOMO FINO CORTADO EN CUBO, SELLADOS A LA PARRILLA.
ACOMPAÑADO CON PAPAS FRITAS Y ARROZ CON CHOCLITO.

S/ 75.00

Lomo a la pimienta
250 GR DE LOMO FINO A LA PARRILLA, BAÑADO EN UNA REDUCCIÓN DE SALSA MADRE Y PIMIENTA NEGRA.
ACOMPAÑADO CON ARROZ CON CHOCLO Y PAPA DORADA CON QUESITO.

S/ 75.00

Lomo al champiñón
250 GR DE LOMO FINO A LA PARRILLA, BAÑADO EN UNA REDUCCIÓN DE SALSA MADRE Y CHAMPIÑONES.
ACOMPAÑADO CON ARROZ CON CHOCLO Y PAPA DORADA CON QUESITO.

S/ 75.00

Lomo "La Parriteca"
250 GR DE LOMO FINO A LA PARRILLA, LÁMINAS DE JAMÓN, CHAMPIÑONES SALTEADOS
SALSA POMODORO Y GRATINADO CON 3 TIPOS DE QUESO.

S/ 75.00

POLLO A LA PARRILLA

Pechuga de pollo
300 GR DE JUGOSA PECHUGA DE POLLO.

S/ 35.00

Pechuga de pollo a la napolitana
300 GR DE JUGOSA PECHUGA DE POLLO BAÑADA EN SALSA POMODORO Y GRATINADA CON QUESO DAMBO.

S/ 40.00

Filete de pollo a la parrilla
300 GR DE JUGOSA FILETE DE POLLO

S/ 35.00

CERDO A LA PARRILLA

Matambrito de cerdo a la parrilla
250 GR DE TIERNO MATAMBRITO DE CERDO HECHO A LA PARRILLA.

S/ 42.00

Matambrito de cerdo a la pizza
250 GR DE TIERNO MATAMBRITO DE CERDO HECHO A LA PARRILLA BAÑADO EN SALSA POMODORO
Y GRATINADO CON QUESO DAMBO.

S/ 47.00

Chuleta de cerdo a la parrilla
2 CHULETAS DE 200 GR. CADA UNA

S/ 38.00

Asado de tira de cerdo con salsa agridulce
500 GR CON SUS DOS GUARNICIONES

S/ 55.00

TODOS LOS PLATOS VIENEN ACOMPAÑADOS DE PAPAS FRITAS O ENSALADA MIXTA O PAPAS DORADAS

AL PLATO

MILANESAS A LA PARRILLA

Clásica
A ESCOGER

Res	S/ 50.00
Pollo	S/ 40.00

A caballo
ACOMPAÑADA DE DOS HUEVOS FRITOS MONTADOS

A ESCOGER

Res	S/ 55.00
Pollo	S/ 45.00

A la napolitana
GRATINADA CON QUESO Y SALSA POMODORO.

A ESCOGER

Res	S/ 65.00
Pollo	S/ 55.00

TODOS LOS PLATOS VIENEN ACOMPAÑADOS DE PAPAS FRITAS O ENSALADA MIXTA O PAPAS DORADAS

HAMBURGUESAS A LA PARRILLA

Hamburguesa ANGUS USA de 200 gr.
SÁNDWICH CLÁSICO DE HAMBURGUESA CON CEBOLLA BLANCA CARAMELIZADA Y ACOMPAÑADA DE PAPAS FRITAS. — S/ 38.00

Huevo frito o queso o jamón — S/ 5.00

PASTAS

Fettuccinis al huevo
ACOMPAÑADOS DE LA SALSA QUE MÁS PREFIERA (POMODORO, ALFREDO O PESTO) — S/ 32.00

Fettuccinis al huevo con medallon de Lomo
ACOMPAÑADOS DE 250 GR DE LOMO Y DE LA SALSA QUE MÁS PREFIERA (POMODORO, ALFREDO O PESTO) — S/ 80.00

Fettuccinis al huevo con pechuga de pollo
ACOMPAÑADOS DE 300 GR DE PECHUGA DE POLLO Y DE LA SALSA QUE MÁS PREFIERA (POMODORO, ALFREDO O PESTO) — S/ 60.00

Los clásicos Ñoquis de 29 al pomodoro con medallón de lomo
ACOMPAÑADOS DE LA SALSA QUE MÁS PREFIERA Y DE UN MEDALLÓN DE LOMO DE 250 GR. — S/ 80.00

ESPECIALES A LA PARRILLA

ANGUS CERTIFICADO USA

Entraña Fina 400 gr.	S/ 180.00
Asado de tira con hueso 500 gr.	S/ 170.00
Corte La Parriteca 500 gr.	S/ 130.00
Colita de cuadril 500 gr.	S/ 125.00
T- Bone 800 gr.	S/ 260.00
Bife de Chorizo con hueso 800 gr.	S/ 260.00
Picaña 500 gr.	S/ 130.00
Tomahawk por Kg. ACOMPAÑADO DE PAPAS FRITAS Y ENSALADA MIXTA	S/ 300.00
Cowboy Steak por Kg. ACOMPAÑADO DE PAPAS FRITAS Y ENSALADA MIXTA	S/ 280.00

TODOS LOS PLATOS VIENEN ACOMPAÑADOS DE PAPAS FRITAS O ENSALADA MIXTA O PAPAS DORADAS

PARRILLAS

PARA COMPRATIR

PARRILLA LA PARRITECA (PARA 2 PERSONAS)

1 ASADO DE TIRA ANGUS USA DE 250 GRS
1 CORTE LA PARRITECA ANGUS USA DE 300 GRS.
1 CHORIZO FUNGI Y SIDRA
1 SALCHICHA PARRILLERA
1 GUARNICIÓN (PAPAS FRITAS O ENSALADA MIXTA O PAPAS DORADAS)

S/ 185.00

PARRILLA PREMIUM (PARA 2 A 3 PERSONAS)

2 BIFE DE ANGOSTO ANGUS USA DE 300 GR.
2 CHORIZO TIPO ARGENTINO O MORCILLA PARRILLERA
1 CHULETA DE CERDO DE 200 GR,
1 FILETE DE POLLO DE 300 GR.
2 GUARNICIONES (PAPAS FRITAS O ENSALADA MIXTA O PAPAS DORADAS)

S/ 250.00

PARRILLA PECADO CARNAL (PARA 3 A 4 PERSONAS)

2 CHORIZOS TIPO ARGENTINO
1 BIFE ANGOSTO ANGUS USA DE 300 GR.
1 CORTE LA PARRITECA DE 300 GR.
1 LOMO FINO DE 250 GRS.
2 GUARNICIONES (PAPAS FRITAS O ENSALADA MIXTA O PAPAS DORADAS)

S/ 290.00

TODO sobre PARRILLA

La PARRITECA

LOS TERMINOS DE LA CARNE

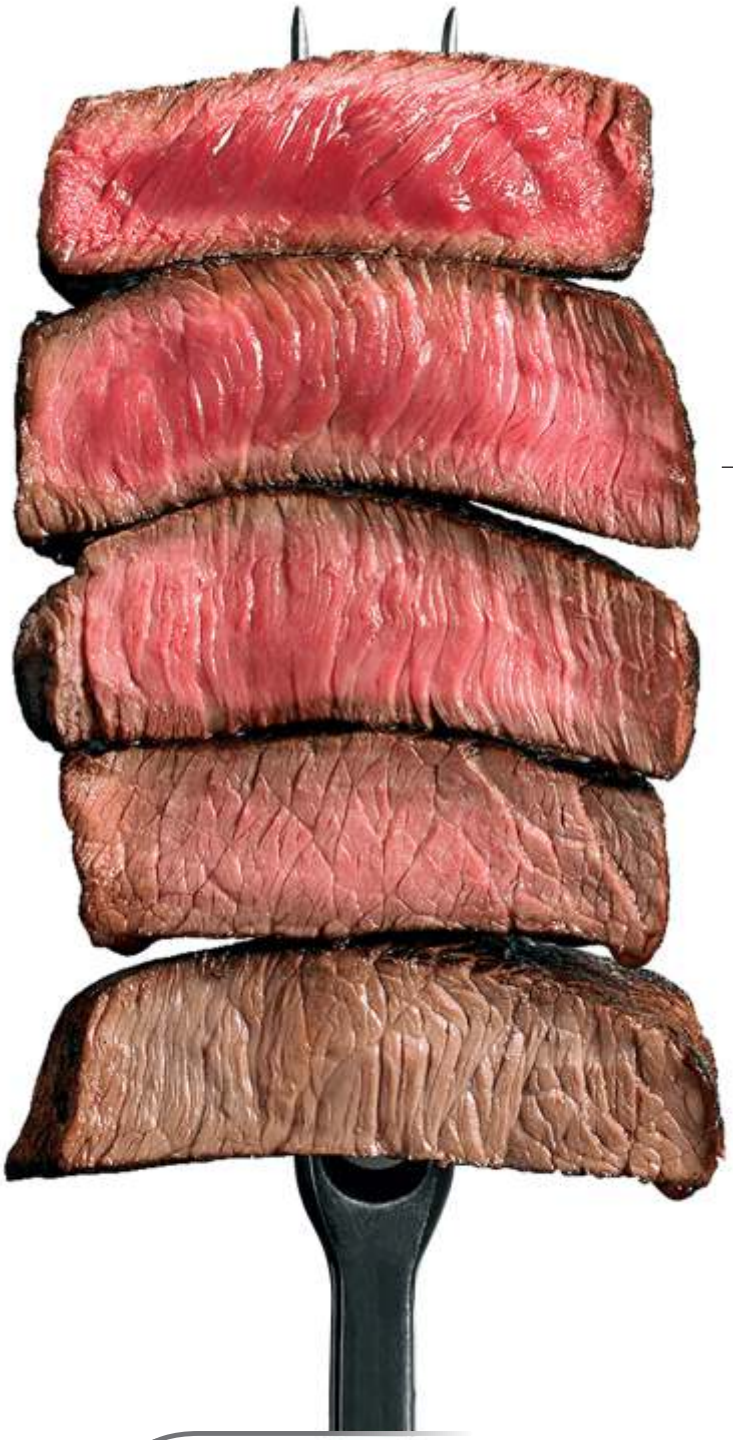

AZUL

MUY ROJA, CENTRO FRIO

INGLES

ROJA, CENTRO A TEMPERATURA AMBIENTE

MEDIO

CENTRO ROSADO

TRES CUARTOS

CENTRO LIGERAMENTE ROSADO

BIEN COCIDO

COMPLETAMENTE COCIDA, NADA ROJO

ACOMPAÑAMIENTOS

Parrilla de Vegetales TOMATE, CEBOLLA BLANCA, CHAMPIÑONES, ESPÁRRAGOS Y PIMIENTOS ROJOS.	S/ 40.00
Papas fritas	S/ 20.00
Papas doradas	S/ 15.00
Papa en platina ACOMPAÑADO DE QUESO DAMBO DERRETIDO	S/ 25.00
Puré de papa amarilla	S/ 22.00
Arroz con choclito	S/ 12.00
Huevo frito	S/ 5.00

ENSALADAS

Ensalada "La Parriteca" ENSALADA COCIDA DE ZANAHORIA, PIMIENTO, CHOCLO CHAMPIÑONES Y VAINITA.	S/ 35.00
Ensalada Mixta LECHUGA CRESPA, TOMATE, CEBOLLA BLANCA Y PALTA. ALIÑO A BASE DE PALTA Y ACEITE DE OLIVA.	S/ 20.00
Ensalada Caprese	S/ 25.00
Ensalada Cesar´s	S/ 25.00
Ensalada Cesar´s con pollo	S/ 35.00

TODO sobre PARRILLA

La PARRITECA

POSTRES

PARA ENDULZARNOS

Bola de helado artesanal DULCE DE LECHE, VAINILLA, LÚCUMA Y CHOCOLATE 55% CACAO	S/ 9.00
Panqueques con dulce de leche y bola de helado artesanal	S/ 22.00
Suspiro de Chirimoya	S/ 22.00
Crema volteada	S/ 18.00
Vigilante de membrillo	S/ 28.00
Vigilante de Batata	S/ 28.00
Pie de Limón	S/ 22.00
Turrón de Chocolate	S/ 22.00

BEBIDAS

CALIENTES

Café Americano	S/ 8.00
Café Latte	S/ 10.00
Cappuchino	S/ 12.00
Café Expreso	S/ 8.00
Mate Argentino	S/ 12.00

Infusiones Naturales

ESTELA DE ANÍS	ANÍS,ANIS ESTRELLA Y FLORES	S/ 7.00
HIERBA LUIS RADIANTE	HIERBA LUIS, CASCARAS DE NARANJA Y BOTON DE ORO	
ARMONÍA DE CIÉLO	MANZANILLA, MELISSA, PIMPINELLA, MILENRAMA CASCARA DE LIMÓN Y ACIANO	
TENTACIÓN DE LOS ANDES	MAIZ MORADO, AIRAMPO,HIBISCO, SAUCO, FRESA, ACIANO, ROSAS, ANÍS ESTRELLA	
ETERNO DESÉO	TÉ NEGRO, TROZOS DE FRESA, BAYAS DE SAUCO, HIBISCO Y FLORES	
DIVINA AMAZONA	TÉ VERDE, HOJA DE CANELA, COLA DE CABALLO, PIÑA, JENGIBRE Y CÁRTAMO	
BLANCO AMANECER	TÉ BLANCO Y PETALOS DE ROSAS	

BEBIDAS

FRIAS

Agua Ferrarelle (con gas)	S/ 10.00
Agua Evian	S/ 10.00
Agua Socosani	S/ 8.00
Gaseosas regulares	S/ 8.00
Gaseosas dietéticas	S/ 8.00
Vaso de limonada	S/ 9.00
Vaso de Naranjada	S/ 9.00
Jarra de Limonada	S/ 20.00
Jarra de naranjada	S/ 20.00
Jarra de Limonada Frozen	S/ 26.00
Jarra de Naranjada Frozen	S/ 26.00

CERVEZAS

Pilsen	S/ 10.00
Cusqueña	S/ 10.00
Cusqueña Negra	S/ 10.00
Cusqueña Roja	S/ 10.00
Budweiser	S/ 12.00
Corona	S/ 12.00
Strella Artois	S/ 14.00

SANGRIAS

DE VINO TINTO Y BLANCO

Jarra de Sangria	S/ 60.00
1/2 jarra de sangria	S/ 35.00
Jarra de Sangria Clericot	S/ 60.00