

6. Instalacija preuzetog Fina Root CA certifikata

6.1. Instalacija u Internet Explorer

Da bi se Fina Root CA certifikat instalirao u Internet Explorer, dovoljan je dvostruki klik na datoteku FinaRootCA.cer. Nakon toga otvara se ekran gdje treba potvrditi odabir sa tipkom „Open“:

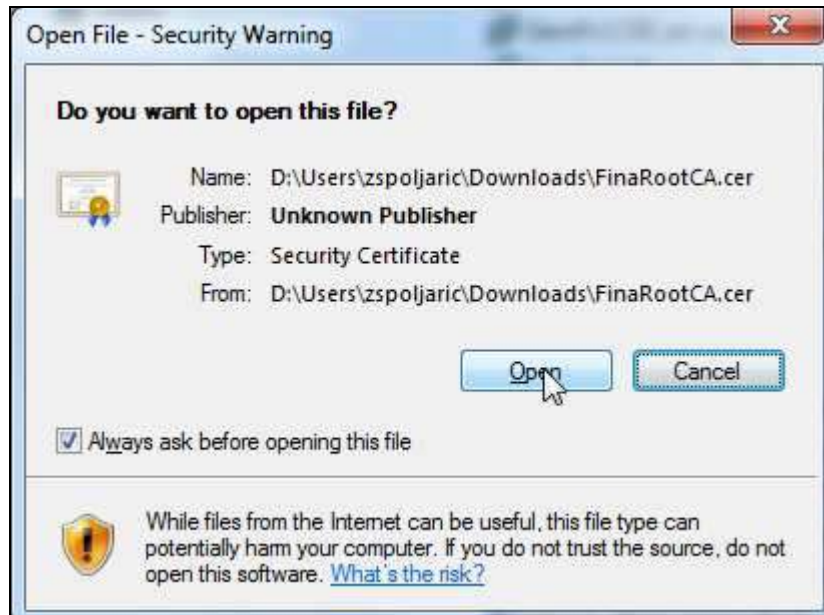

Slika 7 – Instalacija CA certifikata

Na sljedećem ekranu omogućena je instalacija certifikata:

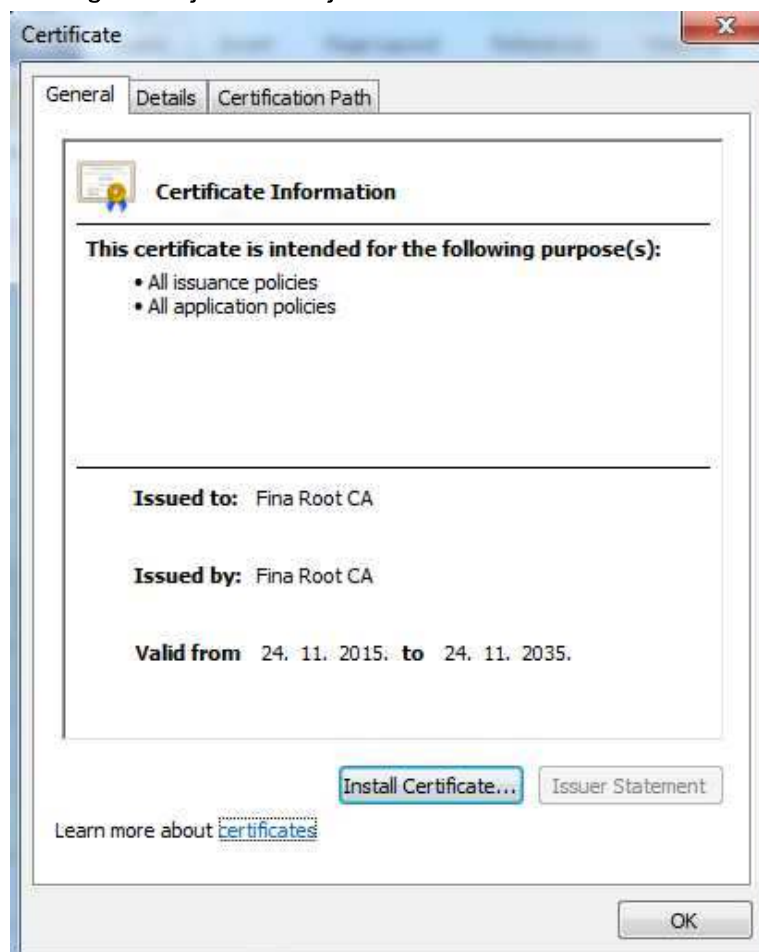

Slika 8 – Instalacija CA certifikata

Započinje import root certifikata gdje je potrebno odabrati tipku „Browse“ kako bi se ručno odabralo mjesto pohrane ovog tipa certifikata:



Slika 9 – Instalacija CA certifikata

Ovdje će se prikazati mape gdje je potrebno odabrati „Trusted Root Certification Authorities“



Slika 10 – Odabir mjesta instalacije CA certifikata

Nakon odabira mape pohrane pojavit će se ovaj ekran:

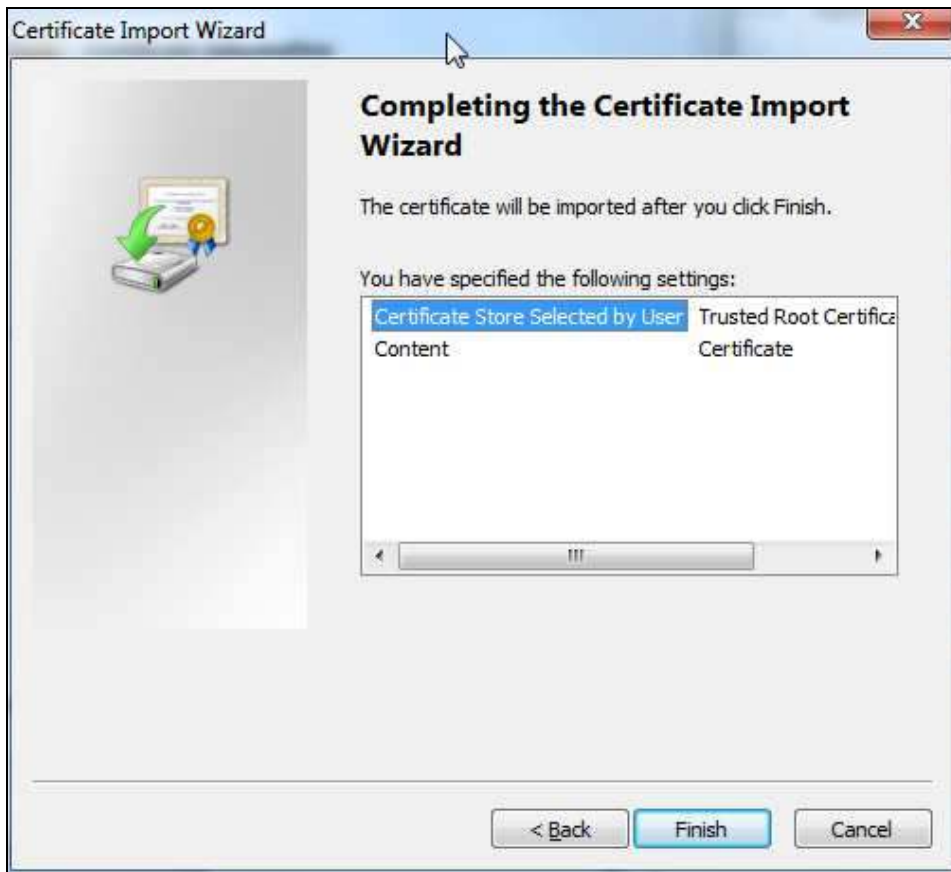

Slika 11 – Završetak instalacije CA certifikata

Na kraju se pojavljuje ekran gdje je potrebno potvrditi instalaciju certifikata

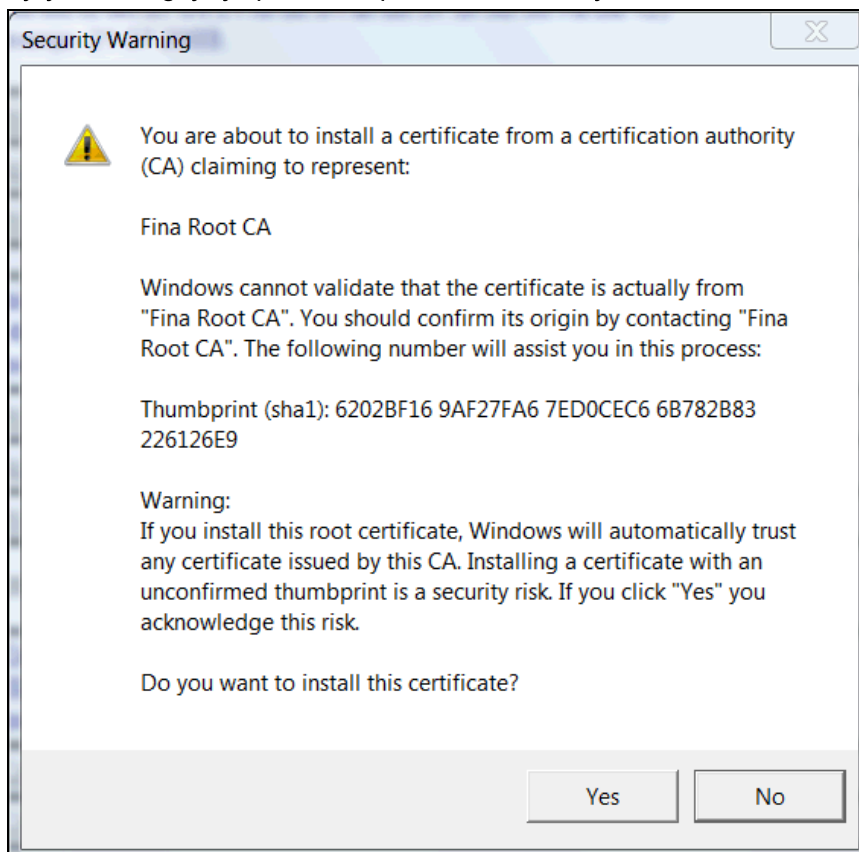

Slika 12 – Završetak instalacije CA certifikata