جمعية مساعي الخيرية
Masaei Charitable Association

تقرير الربع الأول لعام 2022م

جمعية مساعي الخيرية.

مساعي .. سعيٌ في سُبل الإحسان.

2022م

بِسْمِ اللَّهِ الرَّحْمَٰنِ الرَّحِيمِ

محتويات التقرير:

- من نحن؟
- كلمة رئيس مجلس الإدارة.
- أعضاء مجلس الإدارة.
- الهيكل التنظيمي.
- نِطاق عمل الجمعية.
- التقرير المالي.
- مسارات عَمل الجمعية.
- المسار الرعوي.
- المسار التنموي.
- إدارة العلاقات العامة والإعلام
- إدارة الموارد البشرية/ التطوع
- إدارة الجودة.

من نحن؟

جمعية مساعي النسائية الخيرية إحدى الروافد في المملكة ومسجلة بوزارة الموارد البشرية والتنمية الاجتماعية برقم (744) وتاريخ 9/ 5/ 1437هـ، وتهتم بالأسرة بجميع افرادها (الأمهات ،الشباب، الاطفال) وتستهدف ذوي الدخل المحدود، ويتولى رئاستها الأستاذة : الجازي مناجا المطيري، ويضم مجلس إدارتها 9 أعضاء فاعلين ومؤثرين.

رؤيتنا:

جمعية مستدامة مؤثرة في المجتمع.

رسالتنا:

التنمية المجتمعية في مجالات التوعية الحياتية والكفاية المعيشية وسد عوز الأسر والتحول بهم من الرعوية إلى التنموية.

أهدافنا:

- نقل الأسر من الرعوية إلى التنموية.
- تقديم المساعدات للأسر محدودة الدخل.
- صقل وتنمية مهارات الفتيات.
- توعية الأسر.

كلمــة رَئيس مَجلس الإدارة

أ. الجازي المطيري

إننا نفخر دائما بكل ما حقّقناه من إنجازات ونجاحات، ونسعى إلى مواصلة مسيرة التقدم والنمو واضعين المستقبل نصب أعيننا ومستندين إلى مجموعة من الركائز المبنية على الأسس السليمة وأفضلها مع التركيز على تحقيق النمو المستدام.

ومن هذا المنطلق فإننا نسخّر كافة إمكانياتنا لدعم وتطوير كوادرنا البشرية بكافة فئاتها و التي هي رأس المال الأساسي مع استمرار إلتزامنا الكامل تجاه المجتمعات التي نخدمها.

أعضاء مجلس الإدارة

رئيس مجلس الإدارة

أ. الجازي المطيري

نائب الرئيس

أ. لولوة الواصل

المشرف المالي

أ. حصة الرشود

عضو

أ. خولة الديحان

عضو

أ. لولوه الفالح

عضو

أ. أسماء المحيميد

عضو

أ. ريم الزويد

عضو

أ. نورة الطرباق

عضو

أ. نورة العقلا

الهيكل التنظيمي

الجمعية العمومية

مجلس الإدارة

اللجان الدائمة

- لجنة الرقابة والتدقيق الداخلي
- اللجنة الاجتماعية
- لجنة البرامج والأنشطة
- اللجنة المالية

المدير التنفيذي

- إدارة البرامج والبحث
  - الرعاية
  - التدريب والتوظيف
  - الأطفال والفتيات
  - التوعية والتأهيل
- إدارة العلاقات العامة والإعلام
  - علاقات داخلية وخارجية
  - إعلام ونشر
- إدارة الجودة والتطوير
  - الجودة
- إدارة الشؤون المالية
  - محاسبة
  - أمينة صندوق
  - أمينة مشتريات
- إدارة تنمية الموارد المالية
  - تنمية الموارد المالية
- إدارة الشؤون الإدارية والموارد البشرية
  - موارد بشرية
  - التطوع
  - مساعدة إدارية

نطاق عمل الجمعية

التقرير المالي:

الإيرادات

1,815,324.65

ريال

المصروفات

888,638.86

ريال

مسارات عمل الجمعية..

1 مسار رعَوي

2 مسار تَنموي

تم العمل وفقًا للخطة الاستراتجية و استطاعت الجمعية بحمدالله تحقيق العديد من الإنجازات,وفقًا للنتائج التي تسعى لتحقيقها من خِلال خطتها الاستراتجية وهي كالتالي:

المسار الرعوي 1

الربع الأول

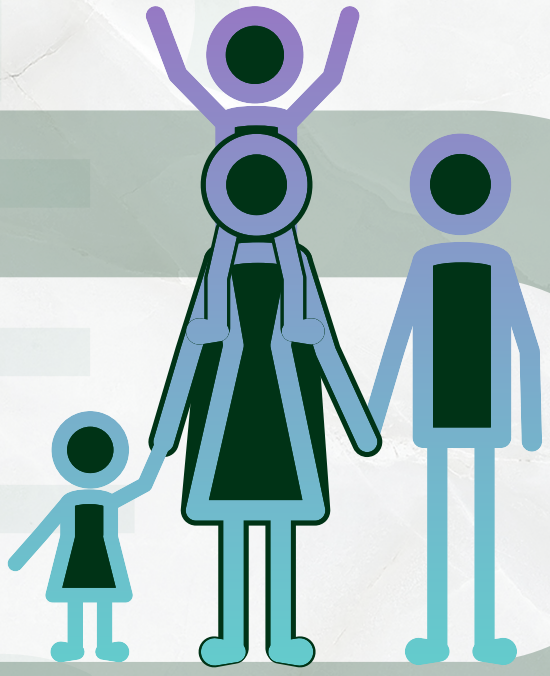

كرتون تمر

365 مستفيد

تجهيز أجهزة

344 مستفيد

تبرعات عينية

31 مستفيد

بطـــانيات

205 مستفيد

كسوة شتاء

359 مستفيد

إعانات معيشية

11 مستفيد

أجهزة حاسب

65 مستفيد

بطاقات العثيم

326 مستفيد

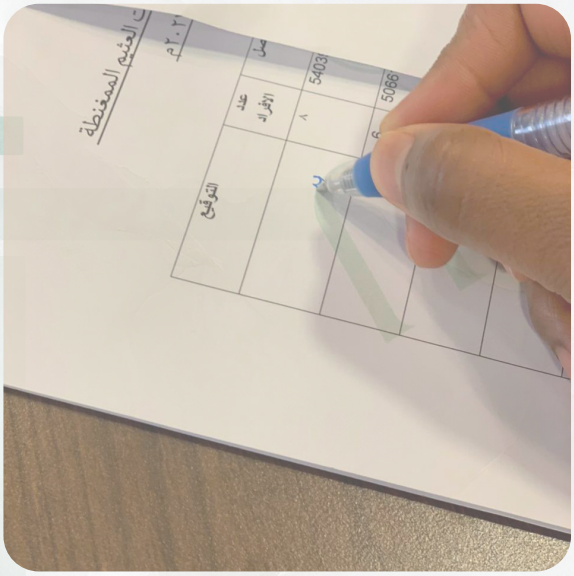

إيجـــارات

34 مستفيد

2 المسار التنموي

الربع الأول

1

برنامج

تنمية المشاريع

مُستمر

الهدف :

تمكين المشتركات من قيادة مشاريعهن المتعثرة بالشكل الصحيح

النتيجة :

13 مشروع يتم معالجة نقاط الضعف والتعثر و تأهليه لسوق العمَل.

قياس الرضا

%٩٧,٥

2

برنامج

براعم نباتًا حسنًا

الهدف :

الاسهام في تكوين معرفي وتربوي للأطفال.

النتيجة :

تأسيس تكوين معرفي وتربوي لـ12 طفل/ة.

قياس الرضا

%٩٩,٥

3 برنامج
القوة الثالثة

الهدف :

بناء طفل يعتمد على نقاط قوته ويعززها.

النتيجة :

اكتشاف نقاط القوة لـ 24 طفل.

قياس الرضا

%٩٦,٨

4 برنامج تمكين مُستمر

الهدف :

تمكين وتأهيل الباحثين عن العمل بما يتوافق مع متطلبات سوق العمل الحالية.

النتيجة :

74 مُستفيد تم توظيفه

قياس الرضا

%٩٠

5 برنامج نــبض -1

مُستمر

الهدف :

إكساب المشتركات المهارات الحياتية اللازمة لبناء الشخصية.

النتيجة :

إكساب 22 فتاة المهارات الأساسية لبناء الشخصية.

قياس الرضا

%٩٨,٢

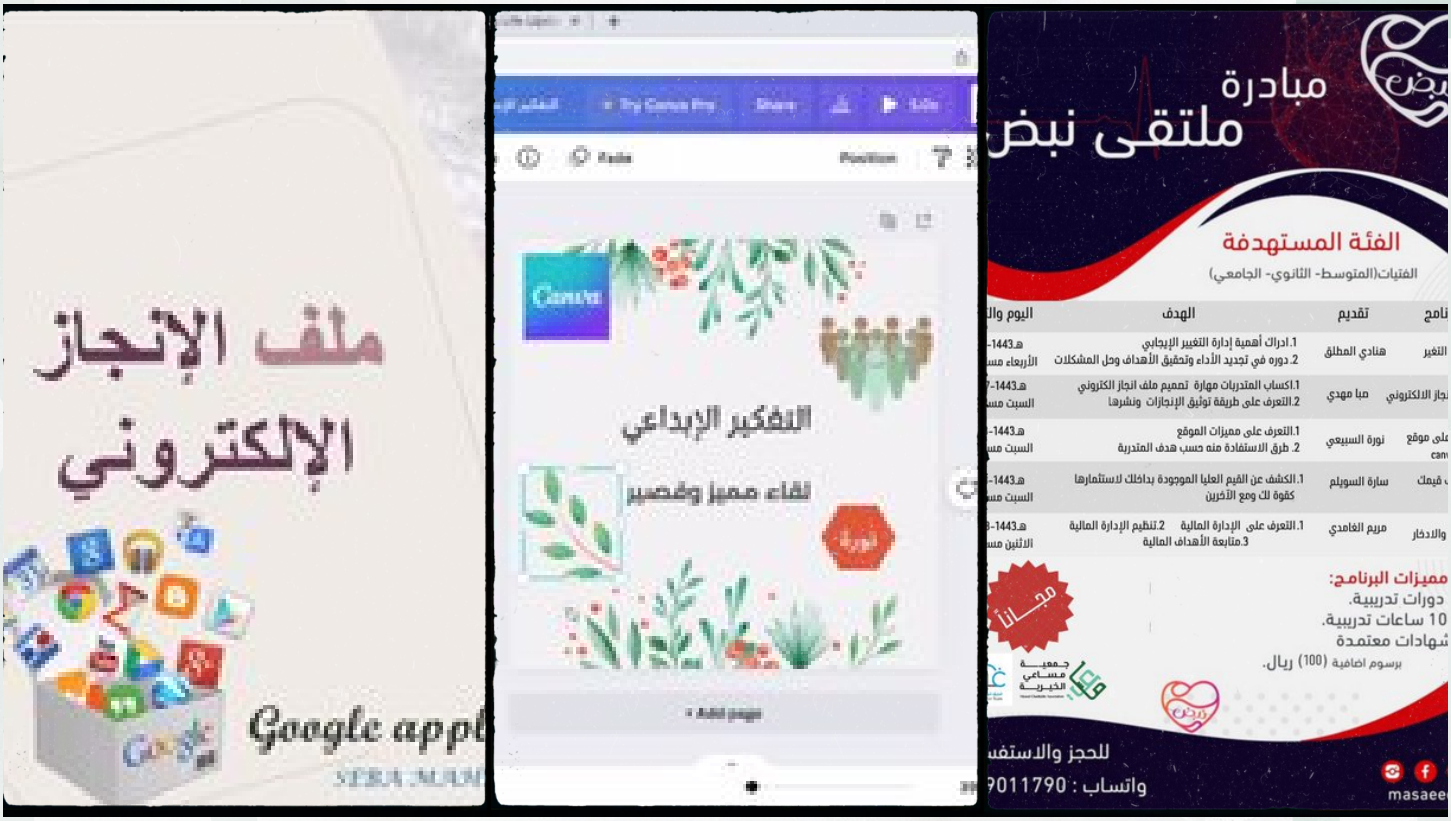

إدارة العلاقات العامة والإعلام

1 الزيارات الميدانية

مهرجان نسائم الرياض

مدارس أمجاد قرطبة

2 حملات إعلانية

حملة رمضان

حملة أطلقتها مساعي لتلبية الاحتياجات الإنسانية، وانشأنا سلات رمضانية للتبرع في المنصات الوطنية ونشرها عبر برامج التواصل الاجتماعي.

حملة البرامج والمشاريع

حملة ترويجية للإعلان عن البرامج التي ستقام في عام 2022م ، حيث تم من خلالها الذهاب إلى الزيارات الميدانية لاستقطاب المشاريع المتعثرة وإعادتها لسوق العمل.

3 الشراكات

جمعية معافاة الصحية
Moafa Health Association
مرخصة من الموارد البشرية والتنمية الاجتماعية برقم ١١٢١

مشاركة مجتمعية بين مساعي وجمعية معافاة

المواطن
Almowaten.net

مشاركة مجتمعية بين مساعي وصحيفة المواطن.

4 الأيام العالمية

يُصادف يوم 22 فبراير من كُل عام يوم التأسيس للمملكة العربية السعودية، وقد تفاعلت مساعي مع الهاشتاق عن طريق منصات التواصل الاجتماعي.

5

اللقاءات التلفزيونية و الإذاعية

- برنامج " قاف 3" تغطية مصورة من قناة الرسالة لبرنامج تنمية المشاريع.
- برنامج قناة الرسالة بعنوان "قاف 3 " تنمية الموارد المالية والعقبات والحلول".
- مداخلة مساعي في إذاعة نداء الإسلام برنامج من أرض الحرمين.

6

منصات التواصل الاجتماعي

699 مُشاهدة.	1.128 مُشاهدة.
439 قِصة.	257 تغريدَة. 108.700 مُشاهدة.
51 خَبر.	1.127 مُشاهدة.

إدارة الموارد البشرية/التطوع

المبادرات	معًا نتطوع	فريق آفاق التغيير	الفرق الجديدة
الفرص التطوعية	٥٩ فرصة	٦٥ متطوع	المتطوعين
دورات خاصة للموظفين	٣ دورات تدريبية	يوم المرأة العالمي يوم الموظف	تفعيل أيام عالمية

قياس رضا المتطوعين

%٨٩

إدارة الجودة

1. تفعيل وتطبيق نظام إدارة الجودة 9001: 2015 في الجمعية.
2. تحليل المخاطر والفرص والإجراءات المتخذة لمشاريع الجمعية (الرعوية – التنموية).
3. وضع 37 مؤشر قياس لأداء عمليات جميع الإدارات في الجمعية.
4. وضع 7 أهداف للجودة مع خطط التنفيذ لجميع الإدارات.
5. قياس رضا أصحاب العلاقة واستخلاص فرص التحسين والتطوير بناء على التغذية الراجعة.
6. قياس الأثر الاجتماعي لمشروعي (القوة الثالثة) و (براعم نباتاً حسناً) .

@masaeeei
masaaaepr@gmail.com

https://msaee.sa/

end