

ΒΟΡΕΙΟΑΝΑΤΟΛΙΚΗ ΟΨΗ

ΥΠΟΜΝΗΜΑ ΥΛΙΚΩΝ	
①	Ολοκληρωμένο σύστημα εξωτερικής θερμορροής με έγχρωμο σφόνδ χρώματος γκρι σκούρο ενδ. τύπου STO 16285
②	Ολοκληρωμένο σύστημα εξωτερικής θερμορροής με έγχρωμο σφόνδ χρώματος σκούρο ενδ. τύπου STO 16283
③	Ολοκληρωμένο σύστημα εξωτερικής θερμορροής με έγχρωμο σφόνδ χρώματος τριάνο σκούρο ενδ. τύπου STO 16252
④	Ολοκληρωμένο σύστημα εξωτερικής θερμορροής με έγχρωμο σφόνδ χρώματος παρτοκάλι σκούρο ενδ. τύπου STO 16550
⑤	Πλάκα μικτής κατασκευής με βάση και άνω επιφάνεια από ανοξείδωτο και κατασκευασμένο με κολλοδοκούς και επένδυση τσιμεντοσανίδας, τελικό επίχρωμα έγχρωμο σφόνδ χρώματος γκρι σκούρο
⑥	Κοίτημα αλουμινίου χρώματος γκρι (RAL 7004)
⑦	Τύβι ασφαλείας TRIPLEX με χρωματιστή μεμβράνη
⑧	Πάναλ από διάτρητη γαλβανισμένη λαμαρίνα
⑨	Κιττές περιβές αλουμινίου χρώματος παρτοκάλι (RAL 2000)
⑩	Κεραμίδια ροματικού τύπου
⑪	Σύστημα στήριξης με σταθερές οριζόντιες περιβές αλουμινίου χρώματος παρτοκάλι σκούρο RAL 2000 & γκρι RAL 7004

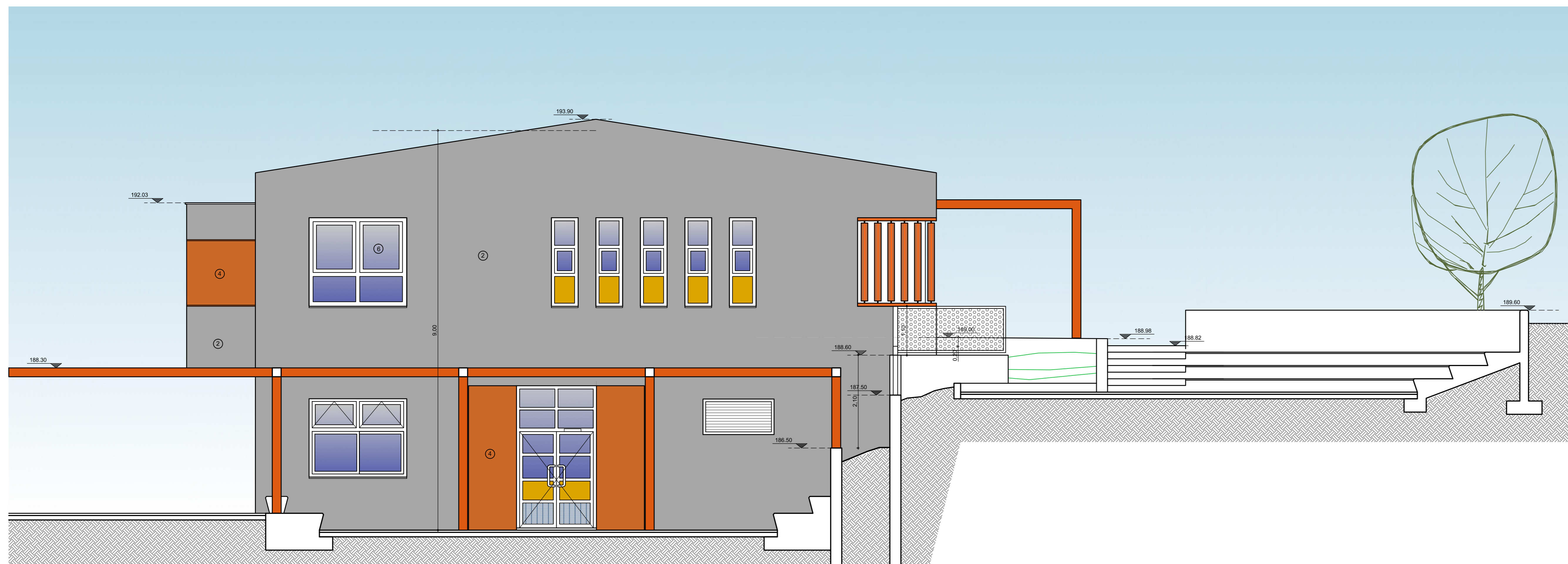

ΝΟΤΙΟΔΥΤΙΚΗ ΟΨΗ

ΕΦΕΣΩΤΗΣ	ΕΛΛΗΝΙΚΗ ΔΗΜΟΚΡΑΤΙΑ ΔΗΜΟΣ ΡΑΦΗΝΑΣ - ΠΙΚΕΡΜΙΟΥ ΤΕΧΝΙΚΗ ΥΠΗΡΕΣΙΑ	
ΕΡΓΟ	2ο ΟΛΟΗΜΕΡΟ ΝΗΠΙΑΓΩΓΕΙΟ & 2ο 6/ΘΕΣΙΟ ΔΗΜΟΤΙΚΟ ΣΧΟΛΕΙΟ ΠΙΚΕΡΜΙΟΥ ΟΙΚΟΔΟΜΙΚΕΣ ΕΡΓΑΣΙΕΣ & Η/Μ ΕΓΚΑΤΑΣΤΑΣΕΙΣ	
ΘΕΣΗ	ΚΑΛΛΙΤΕΧΝΟΥΠΟΛΗ - Ο.Τ. 107Α, ΔΗΜΟΤΙΚΗΣ ΕΝΟΤΗΤΑΣ ΡΑΦΗΝΑΣ ΟΔΟΣ ΚΑΛΛΙΤΕΧΝΩΝ, Γ. ΚΑΖΑΣΟΓΛΟΥ, ΚΑΛΟΜΟΙΡΗ & ΠΕΣΩΔΡΟΜΟΣ ΚΤΗΜΑΤΙΚΗΣ ΠΕΡΙΦΕΡΕΙΑΣ ΔΗΜΟΥ ΡΑΦΗΝΑΣ - ΠΙΚΕΡΜΙΟΥ	
ΚΩΔΙΚΑΣ		<b>ΜΕΛΕΤΗΤΕΣ</b> ΑΡΧΙΤΕΚΤΟΝΙΚΗ ΜΕΛΕΤΗ ΑΡΧΙΤΕΚΤΟΝ ΜΗΘΑΝΚΩΣ ΕΣΤΑΤΙΚΗ ΜΕΛΕΤΗ ΠΟΛΙΤΙΚΟΣ ΜΗΘΑΝΚΩΣ ΗΛΕΚΤΡΟΜΗΧΑΝΟΛΟΓΙΚΗ ΜΕΛΕΤΗ ΜΗΧΑΝΟΛΟΓΟΣ ΜΗΘΑΝΚΩΣ
ΕΣΑΦΩ ΜΕΛΕΤΗΣ	ΜΕΛΕΤΗ ΕΦΑΡΜΟΓΗΣ	ΑΡΧΙΤΕΚΤΟΝΙΚΑ ΣΤΑΤΙΚΑ ΗΛΕΚΤΡΟΜΗΧΑΝΟΛΟΓΙΚΑ
ΤΙΤΛΟΣ ΕΣΦΑΦΩ	2ο ΝΗΠΙΑΓΩΓΕΙΟ - Α.Π.Χ. ΟΨΕΙΣ 1 ΒΟΡΕΙΟΑΝΑΤΟΛΙΚΗ & ΝΟΤΙΟΔΥΤΙΚΗ	ΑΡ. ΕΣΦΑΦΩ <b>A17</b> ΚΩΔΙΚΑΣ 1/50 ΗΜΕΡΑ ΜΑΡΤΙΟΣ 2021
ΕΦΕΛΜΕΣ - ΥΠΟΧΡΕΩΣΗ		
ΑΝΑΘΕΩΡΗΣΕΙΣ	1η	2η 3η 4η