

CUADRO FOTOGRÁFICO DEMOSTRATIVO

I. Antecedentes del envío

- Número de envío
- País de Embarque
- Remitente
- Domicilio
- Teléfono
- Destinatario
- Domicilio
- Teléfono
- Fecha de Envío
- Fecha de Recepción
- Fecha Fijación



II. Descripción de las especies:

- 1. Peso de la caja número de envío [redacted] correspondiente a 14,9 kilogramos.

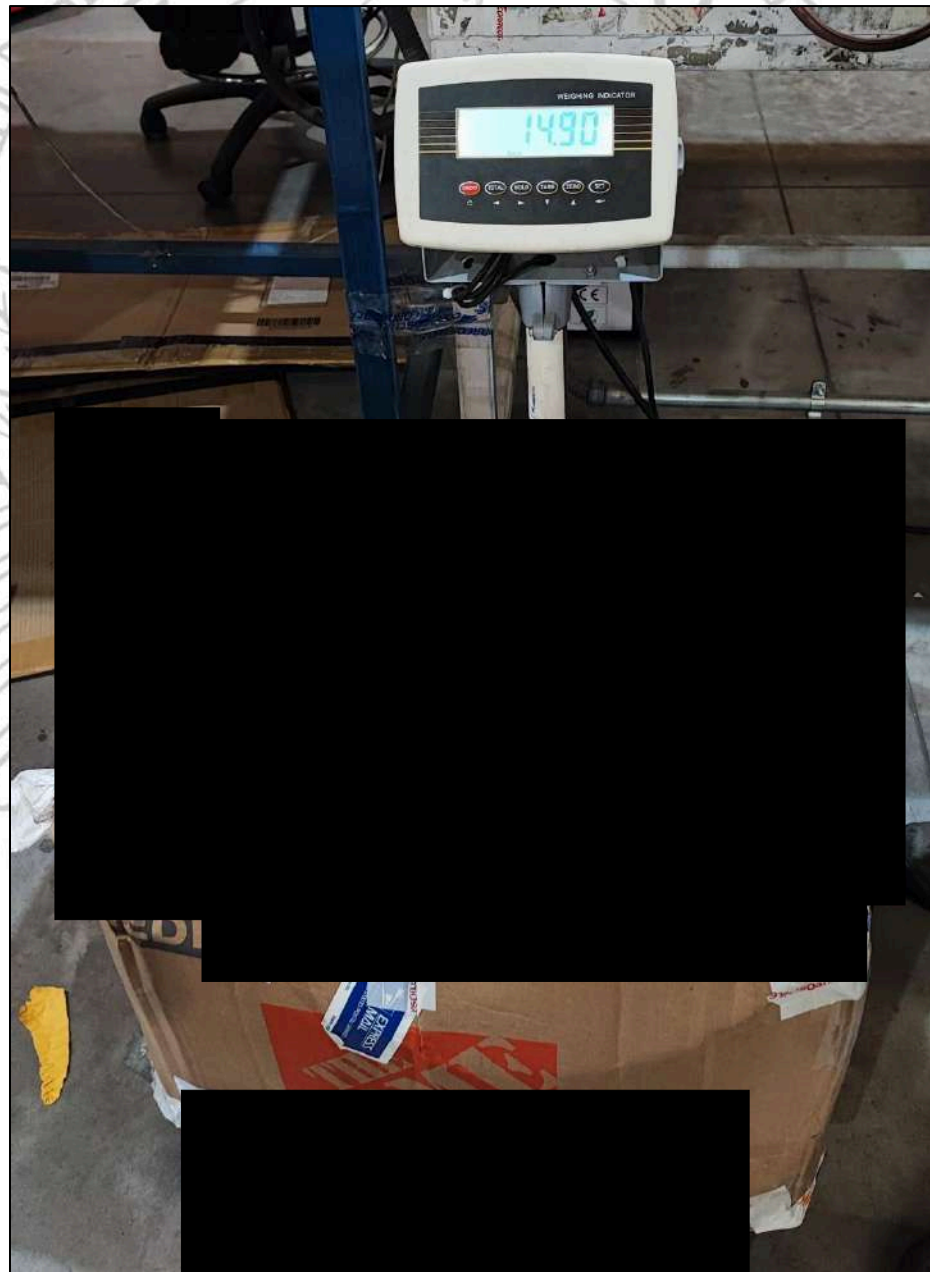

2. Rótulo de la caja, envío número [REDACTED]

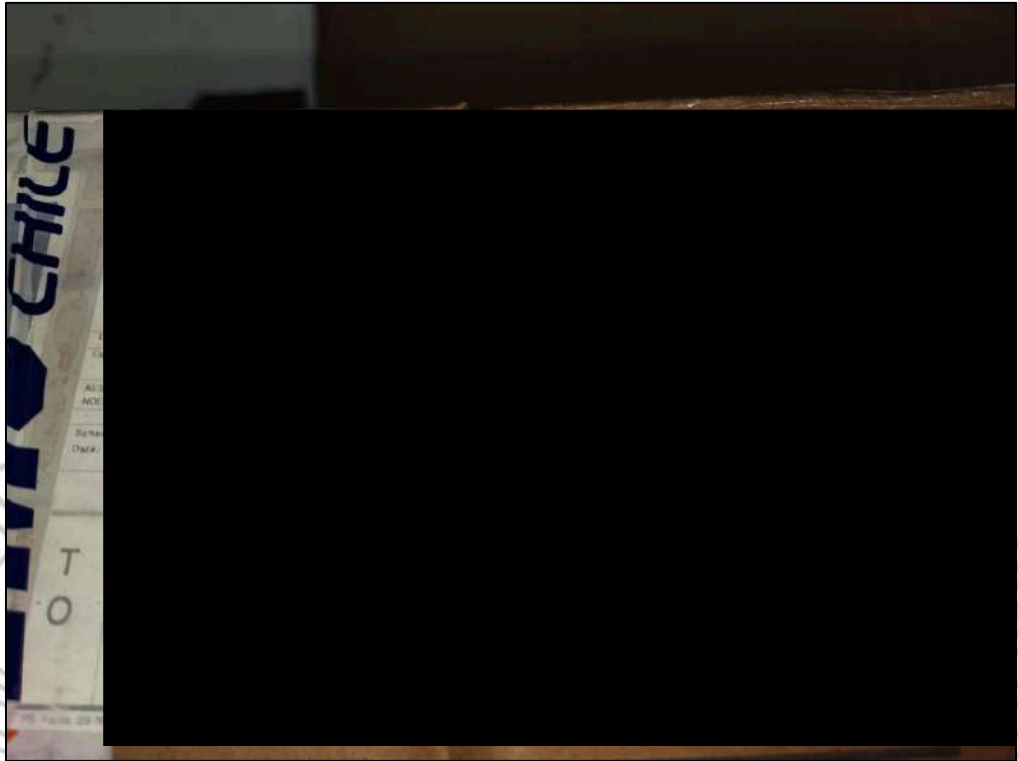

3. Imagen del aforo de la caja, contenedora de diversas prensa de vestir, tal como fue declarado, entre las cuales fueron ocultadas diversas joyas y lentes de sol.



4. Especies ocultas entre las vestimentas y dentro de una mochila, correspondientes a un total de 42 lentes de sol aparentemente nuevos, relojes y joyas.



Entre los lentes de sol, se encuentran los siguientes modelos con sus respectivas etiquetas y precios.

5. Lentes de sol marca Thom Browne, modelo Silver TBS919-A-01, avaluado en \$600.



6. Lentes de sol marca DITA, modelo Mach-One, avaluado en \$775.



7. Lentes de sol marca DITA, modelo System-Two, avaluado en \$750.



8. Lentes de sol marca DITA, modelo Mach-Six, avaluado en \$1000.



9. Lentes de sol marca DITA, modelo Alican, avaluado en \$750.



10. Lentes de sol marca DITA, modelo Mach-Six, avaluado en \$1000.



11. Lentes de sol marca DITA, modelo Senator-Three, avaluado en \$800



12. Lentes de sol marca DITA, modelo Mach-Eighth, avaluado en \$1100.



13. Lentes de sol marca DITA, modelo Mach-Two, avaluado en \$750.



14. Lentes de sol marca Thom Browne, modelo TBS907-50-01, avaluado en \$575.



15. Lentes de sol marca DITA, modelo Mach-Five, avaluado en \$1100.



16. Lentes de sol marca DITA, modelo Union DRX-2058, avaluado en \$750.

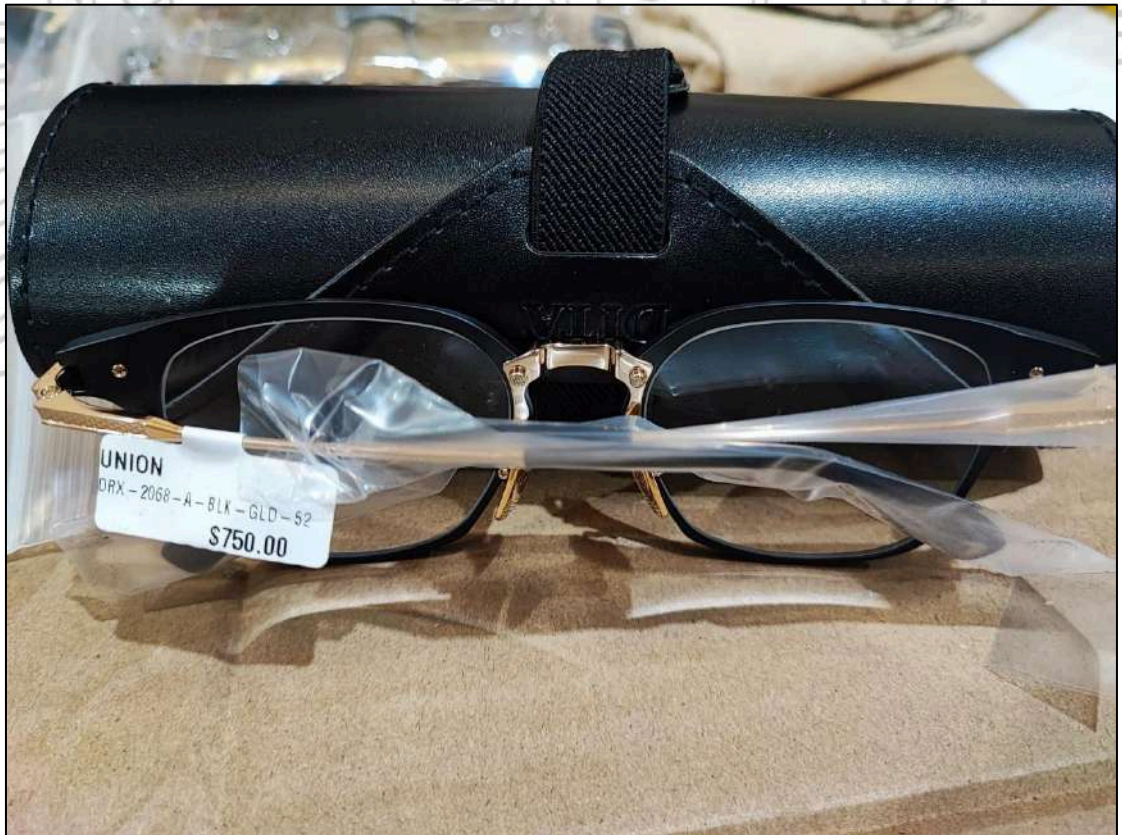

17. Lentes de sol marca DITA, modelo Mach-One, color dorado, avaluado en \$750.



18. Lentes de sol marca Thom Browne, modelo TBS811, avaluado en \$750.



19. Lentes de sol marca DITA, modelo Starspahn, avaluado en \$625.



20. Lentes de sol marca DITA, modelo Grand-Evo-One, avaluado en \$900.



21. Lentes de sol marca DITA, modelo Grand-Evo RX, color gris, sin precio.



22. Lentes de sol marca DITA, modelo Grand-Evo RX, color dorado, sin precio.

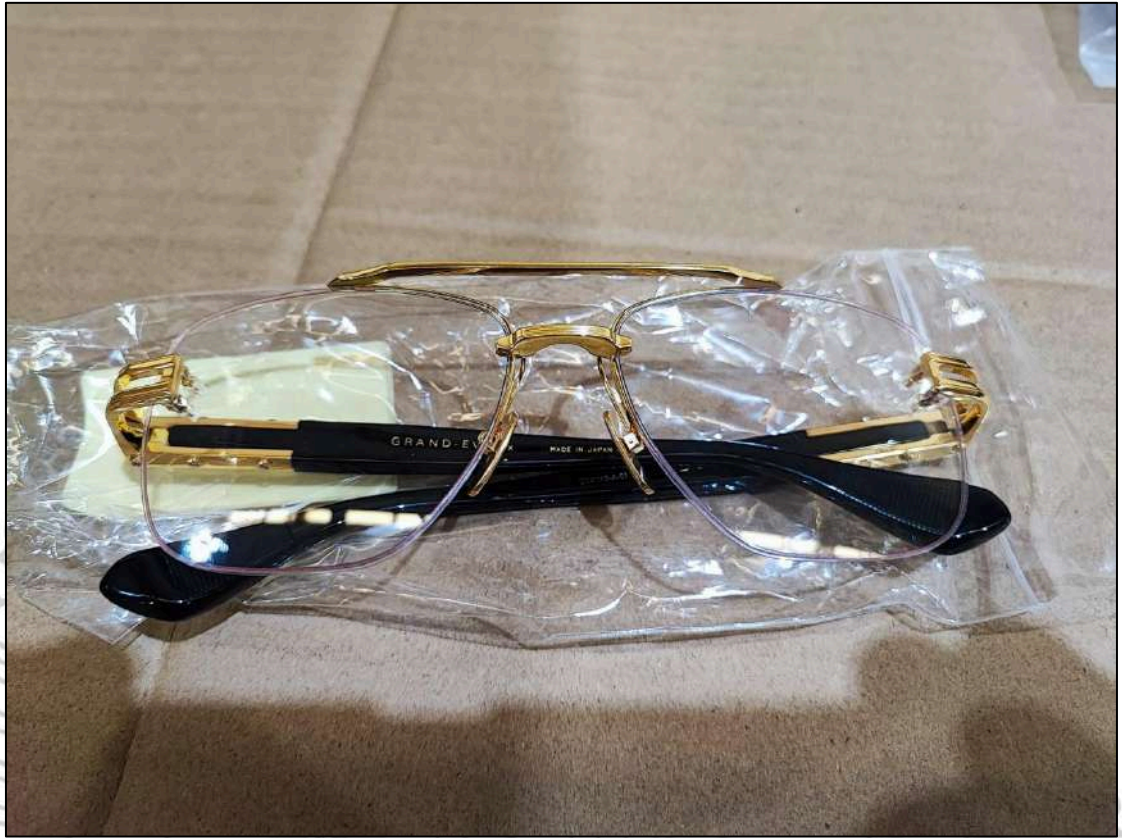

23. Lentes de sol marca DITA, modelo ALKAMX, color dorado, sin precio.



24. Lentes de sol marca DITA, modelo SYMETA Type 403, avaluado en \$800.



25. Collar metálico aparentemente de brillantes



26. Pulsera metálica, color dorado, "MEDIC ALERT".



Reverso con número de contacto 1-800-625-378°. Pulsera correspondería a paciente con trasplante de médula ósea (BMT / Bone Marrow Transplantation)



27. Anillo dorado con piedra color magenta, con inscripción "SAN LUIS OBISPO HIGH SCHOOL" y en sus costados un tigre en relieve y la inscripción "TIGERS"



Cara interior con las iniciales "RHG" grabadas.



En la otra cara se observa la inscripción "1980"



28. Par de pendientes con brillantes.



29. Escapulario con la imagen de una mujer.

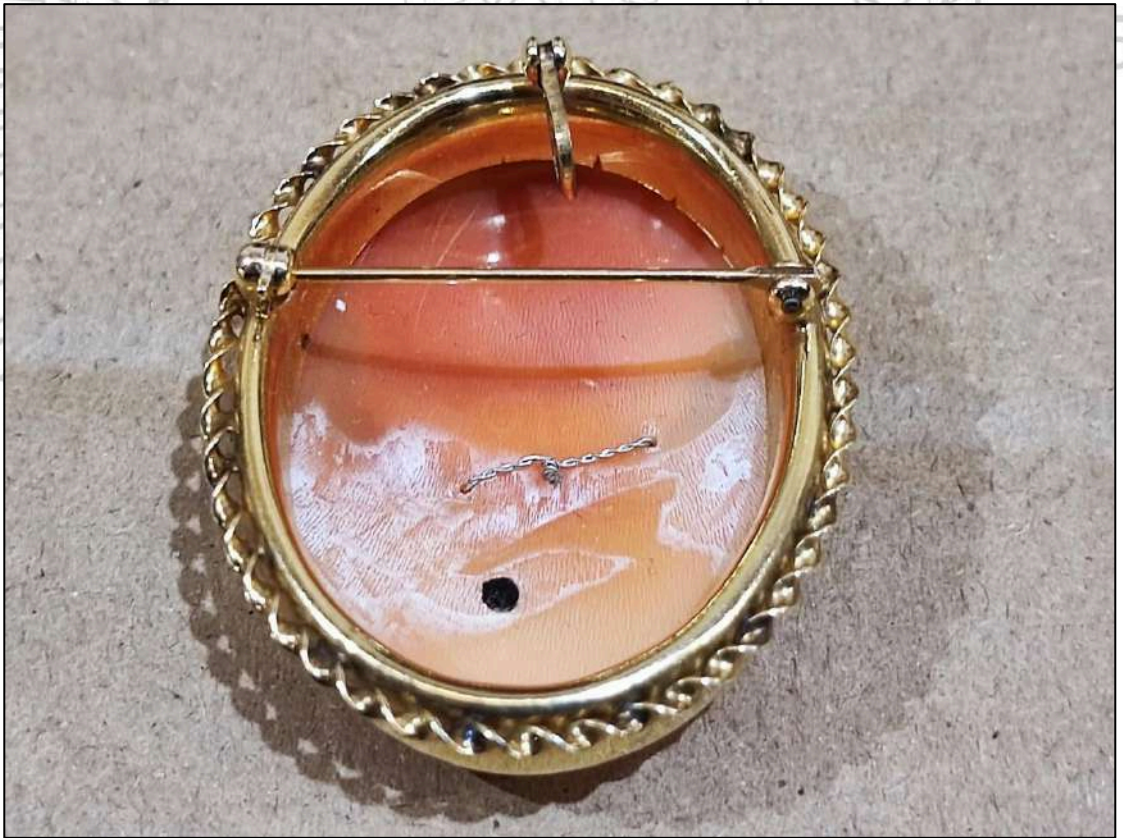

30. Collar trenzado metálico.

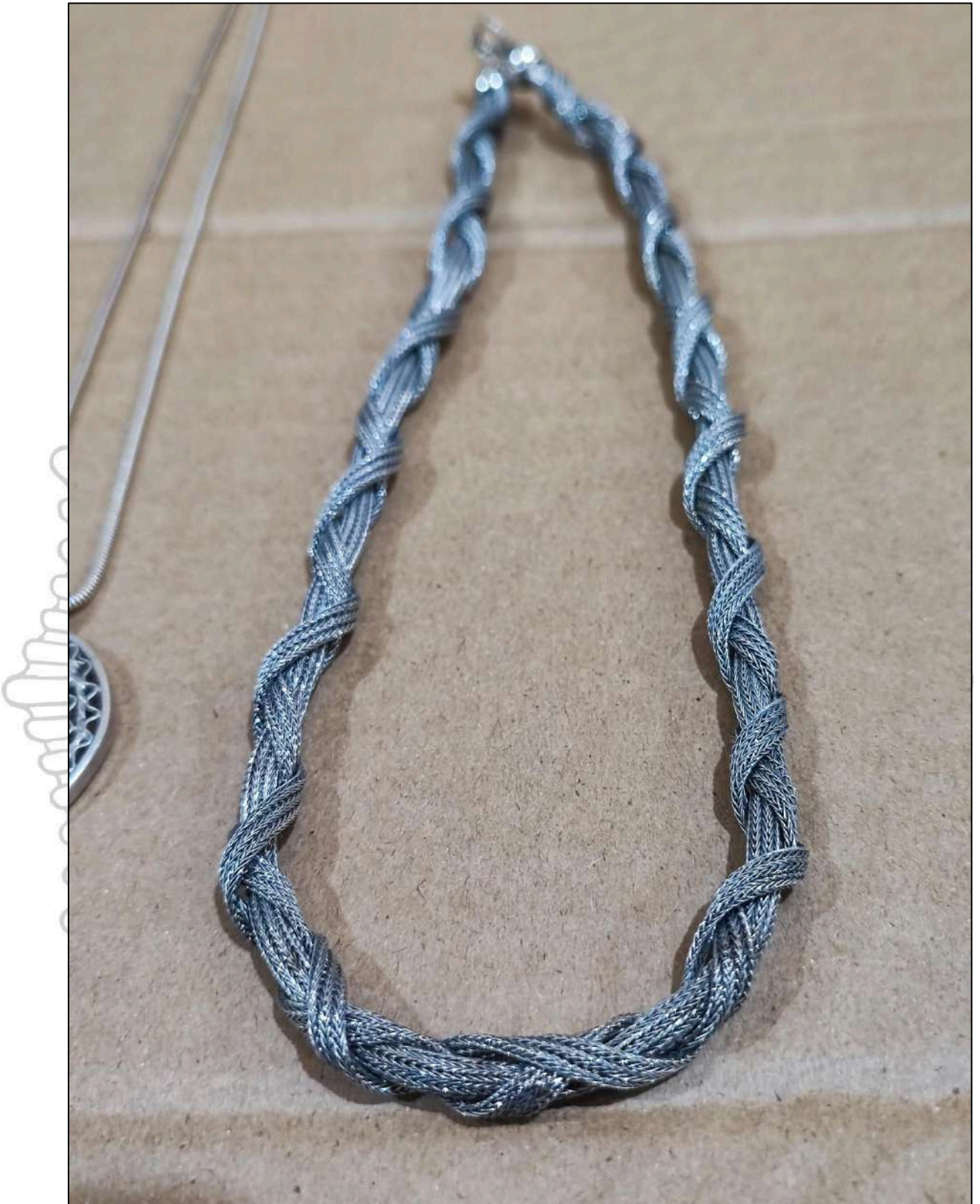

31. Par de pendientes negros y medallón colgante.



32. Cadenas doradas.



33. 06 relojes de pulsera.



34. Reloj FOSSIL Q.



35. Reloj "ROLEX" sin número de serie. Eventualmente imitación.



36. Reloj dorado marca "ORIENT".



37.01 chaqueta marca "Lefties" talla XL, color café.



38. Reloj plateado marca FOSSIL "Starbucks".



Reverso del reloj con el grabado "KRISTIN SUGAMELE – 12-2-1991"



39. Reloj marca "ANNE KLEIN"



40. Cartera marca Louis Vuitton.



41. Billetera marca Louis Vuitton.



42. Billetes de diverso origen y denominación al interior de la billetera.



43. Billetes de diverso origen y denominación.



44. Totalidad de relojes encontrados en la encomienda.



CLAUDIO BÁEZ TALAMILLA
COMISARIO
JENACROF