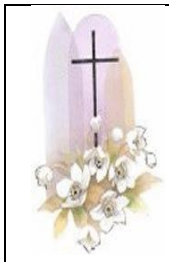

« Jusqu'à ton dernier jour, tu as été entourée de tes enfants, petits-enfants et arrière-petites-filles.

Tu pars sans bruit, reposée et sereine, en leur laissant ton empreinte indélébile. »

Nous avons la douleur de vous faire part du décès de

Madame Raymonde FRANÇOIS

née MIONNET

Veuve de Monsieur René FRANÇOIS

survenu le Mardi 18 Février 2020, dans sa 87ème année.

Ses Obsèques seront célébrées le **Lundi 24 Février 2020**, **à 15 heures,**

en l'Église **Saint-Pierre** de **Neufchâtel**, suivies de l'inhumation dans le caveau de famille.

L'Offrande, en fin de célébration, tiendra lieu de condoléances.

De la part de :

Bernard FRANÇOIS,

Thierry et Francine (+) FRANÇOIS-CARON et sa compagne Catherine FRAMERY, ses enfants,

Romain et Sophie,

Cécile et Nicolas, ses petits-enfants,

Apolline et Elise, ses arrière-petites-filles,

Et toute la famille,

Le Docteur PONT, son médecin,

Ses infirmières,

Ses aides à domicile,

Ses voisins et amis.

La famille ne recevra pas de visites au domicile.

62152 NEUFCHÂTEL-HARDELOT-111, rue de la Buqueuse.

Vous pouvez déposer vos condoléances sur le site www.pompes-funebres-francois-62.fr

P.F.FRANCOIS NESLES TEL 03.21.83.86.02