

GRÖSSE
42-66

KURZE GRÖSSEN
21-31

DAS GROSSE PLUS BEI GROSSEN GRÖSSEN

meyer mode

Neue kollektion

ENTDECKEN SIE IHRE
WOHLFÜHLMODE IN VIELEN
NEUEN FARBEN UND DESSINS!

Shirt auf
Seite 2

DIE BESTE

Mode

FÜR JEDEN
ANLASS!

www.meyer-mode.de

Collier
mit Anhänger
silberfarben
73 285/9 60
14.99



Top!

1. Shirt, ab

24.99

STRETCH

DIE NEUE Kollektion

Liebe Meyermode-Kundin,

ein idyllisches Lavendelfeld, durchatmen, sich umschauen und mit allen Sinnen genießen. Was unseren Lebensstil gerade im Sommer prägt, ist übertragen auf unsere Mode auch einer der größten Trends: Sich in seiner Haut und in seiner Kleidung wohl zu fühlen, man selbst zu sein und sein Leben mit Humor und Farbe aufzufrischen. Freuen Sie sich mit uns über unsere **neue Kollektion** in herrlich bequemen Passformen – bis Größe 66. Alle Modelle sind figurgünstig geschnitten, so dass Sie sich in unserer Mode rundum wohlfühlen!

Herzlichst Ihre Sigrid Domes

Unser Titelangebot

1. Shirt in floralem Druckdesign. V-Ausschnitt. 3/4-lange Ärmel. Länge in Gr. 52 ca. 76 cm. Material: 95% Polyester/5% Elasthan. Maschinenwäsche.

marineblau/flieder	64 086/7 60	
42, 44, 46		24.99
48, 50, 52, 54		28.99
56, 58, 60, 62, 64, 66		31.99

2. Blazer mit Minimaldessin. Stehkragen. Mit Knöpfen und langen Ärmeln. Seitliche Eingriffstaschen. Länge in Gr. 52 ca. 76 cm. Material: 95% Polyester/5% Elasthan. Maschinenwäsche.

marineblau/weiß	81 666/5 60	
schwarz/weiß	91 739/8 60	
taupe/weiß	13 411/9 60	
42, 44, 46		39.99
48, 50, 52, 54		46.99
56, 58, 60, 62		52.99

3. Rock in Minimaldessin. Mit Dehnbund. Länge ca. 72 cm. Material: 95% Polyester/5% Elasthan. Maschinenwäsche.

marineblau/weiß	75 982/4 60	
schwarz/weiß	11 243/8 60	
taupe/weiß	12 310/4 60	
42, 44, 46		29.99
48, 50, 52, 54		34.99
56, 58, 60, 62		38.99

4. Hose in Minimaldessin. Mit Dehnbund. Beininnenlänge ca. 76 cm. Material: 95% Polyester/5% Elasthan. Maschinenwäsche.

marineblau/weiß	37 465/7 60	
schwarz/weiß	91 970/9 60	
taupe/weiß	68 740/5 60	
42, 44, 46		29.99
48, 50, 52, 54		34.99
56, 58, 60, 62		38.99

Collier
blau
81 969/3 60
34.99



2. Blazer
schwarz/
weiß



marine-
blau/
weiß

taupe/weiß

Хотите заказать?

...а мы хотим Вам доставить!

Доставка по всей России:

(495) 710-22-05 (495) 542-28-09 (Москва)
8-800-555-0671 (бесплатно для регионов)

prestige-express.ru



PRESTIGE®
EXPRESS



EINFACH
www.meye

Von 6.00 - 24.00 (auch an

0 - 5 23 18 19

Mobilfunk max. € 0,42/Min.



2. Blazer
marine-
blau/
weiß



Blazer und Hose –
perfekte Kombipartner
für den Alltag in anspre-
chendem Minimaldesign.
Wer es femininer mag,
kombiniert den Blazer
mit dem Rock.

3. Rock, ab
29.99
STRETCH
DEHNBUND

marineblau/
weiß



2. Blazer, ab

39.99
STRETCH

*Sie haben die Wahl:
3 tolle Farben als Hose oder Rock!*

3. Rock
schwarz/
weiß

marine-
blau/
weiß



taupe/weiß

4. Hose
schwarz/
weiß

marine-
blau/
weiß



taupe/weiß

4. Hose, ab
29.99

STRETCH
DEHNBUND

marineblau/
weiß

MONA

Pumps
dunkelblau
Gr. 3½ bis 8
96 970/7 60
69.99

WEITE



Beuteltasche, 2tlg.
auf Seite 68

1. Blazer, ab

59.99

STRETCH

dunkelgrün



Collier schwarz
14 802/8 60
24.99

3. Longshirt
braun



1. cognac

weitere
Modetrends

finden Sie online

www.meyer-mode.de

1. rot

3. Longshirt mit modischem Druck. V-Ausschnitt. 3/4-lange Ärmel. Seitenschlitze. Länge in Gr. 52 ca. 80 cm. Material: 95% Polyester/5% Elasthan. Maschinenwäsche.

blau	82 261/4 60
braun	18 119/3 60
rot	69 959/0 60
42, 44, 46	29.99
48, 50, 52, 54	34.99
56, 58, 60, 62	38.99

1. dunkelblau

2. Shirt, ab

17.99

dunkelblau



1. Blazer aus Veloursimitat. Rundhalsausschnitt. Mit Druckknöpfe. Lange Ärmel zum Krempeln mit Knopf und Riegel. Mit Passformnähten. Eingriffstaschen. Seitenschlitze. Länge in Gr. 52 ca. 86 cm. Material: 93% Polyester/7% Elasthan. Maschinenwäsche.

cognac	40 943/8 60
dunkelblau	42 878/4 60
dunkelgrün	74 507/0 60
rot	42 871/9 60
42, 44, 46	59.99
48, 50, 52, 54	69.99
56, 58, 60, 62	75.99

2. Shirt mit Strasssteinen am Ausschnitt und am Ärmelende. Rundhalsausschnitt. 3/4-lange Ärmel. Seitenschlitze. Länge in Gr. 52 ca. 76 cm. Material: 65% Polyester/35% Baumwolle. Maschinenwäsche.

bordeaux	73 320/9 60
dunkelblau	70 604/9 60
dunkelgrün	70 610/6 60
offwhite	38 061/3 60
42, 44, 46	17.99
48, 50, 52, 54	20.99
56, 58, 60, 62	22.99

2. dunkelgrün

2. offwhite



2. bordeaux



Collier schwarz
14 802/8 60
24.99

Top!
3. Longshirt, ab
29.99

STRETCH

rot

Unser Titelangbot

3. braun

Collier grün
52 155/4 60
24.99



3. blau



1. Shirt, ab

24.99

Collier
silberfarben
73 285/9 60
14.99



rosé



1. silbergrau



1. wollweiß



1. mintgrün

weitere
Modetrends
finden Sie online
www.meyer-mode.de

2. Shirt, ab

29.99

STRETCH

schwarz/weiß



1. Shirt mit Strassesteinen an Ärmeln und Saum. Rundhalsausschnitt. 3/4-lange Ärmel. Seitenschlitze. Länge in Gr. 52 ca. 76 cm. Material: 65% Polyester/35% Baumwolle. Maschinenwäsche.

mintgrün	53 026/6 60
wollweiß	12 577/8 60
rosé	49 161/8 60
silbergrau	53 040/7 60
42, 44, 46	24.99
48, 50, 52, 54	28.99
56, 58, 60, 62	31.99

2. Shirt mit floralem Druck im Vorderteil. Mit Strassesteinen besetzt. Rundhalsausschnitt. 3/4-lange Ärmel. Seitenschlitze. Länge in Gr. 52 ca. 76 cm. Material: 95% Polyester/5% Elasthan. Maschinenwäsche.

grau/weiß	43 781/9 60
schwarz/weiß	29 386/5 60
42, 44, 46	29.99
48, 50, 52, 54	34.99
56, 58, 60, 62	38.99



2. grau/weiß

Top!

3. Jacke, ab

59.99

rosé

2. Shirt
schwarz/weiß

3.
grau



3. mint



3. Jacke mit Steppung. Stehkragen. Reißverschluss mit Strasssteinen besetzt. Lange Ärmel aus Sweatware. Seitliche Taschen. Länge in Gr. 52 ca. 78 cm. Futter: 100% Polyester, Ärmel: 65% Polyester/35% Baumwolle, Wattierung: 100% Polyester, Vorderteil: 100% Polyester, Rückenteil: 65% Polyester/35% Baumwolle. Maschinenwäsche.

grau	50 540/9 60
mint	78 747/8 60
rosé	12 663/6 60
42, 44, 46	59.99
48, 50, 52, 54	69.99
56, 58, 60, 62	75.99

Top!

1. Blusenjacke, ab

39.99

Collier
gelb
53 182/7 60
29.99

schwarz

2. curry

1. taupe



1. beere

1. Blusenjacke in Crash-Qualität. Mit Reverskragen. Mit Knöpfen. Lange Ärmel. Länge in Gr. 52 ca. 78 cm. Material: 100% Polyester. Ungefüttert. Maschinenwäsche.

beere	96 660/1 60
schwarz	90 316/6 60
taupe	39 991/0 60
42, 44, 46	39.99
48, 50, 52, 54	46.99
56, 58, 60, 62	52.99

2. Shirt mit Ziersteinchen besetzt. Rundhalsausschnitt. Halb lange Ärmel. Seitenschlitze. Länge in Gr. 52 ca. 76 cm. Material: 65% Polyester/ 35% Baumwolle. Maschinenwäsche.

beere	90 339/8 60
curry	16 457/9 60
wollweiß	38 831/9 60
schwarz	80 790/4 60
42, 44, 46	14.99
48, 50, 52, 54	17.99
56, 58, 60, 62	19.99

3. Shirt mit modischem Druck. Rundhalsausschnitt. 3/4-lange Ärmel. Seitenschlitze. Länge in Gr. 52 ca. 76 cm. Material: 95% Polyester/5% Elasthan. Maschinenwäsche.

beere/schwarz/weiß	30 835/8 60
curry/schwarz/weiß	39 903/5 60
taupe/schwarz/weiß	12 318/7 60
42, 44, 46	24.99
48, 50, 52, 54	28.99
56, 58, 60, 62	31.99

2. Shirt, ab

14.99

curry

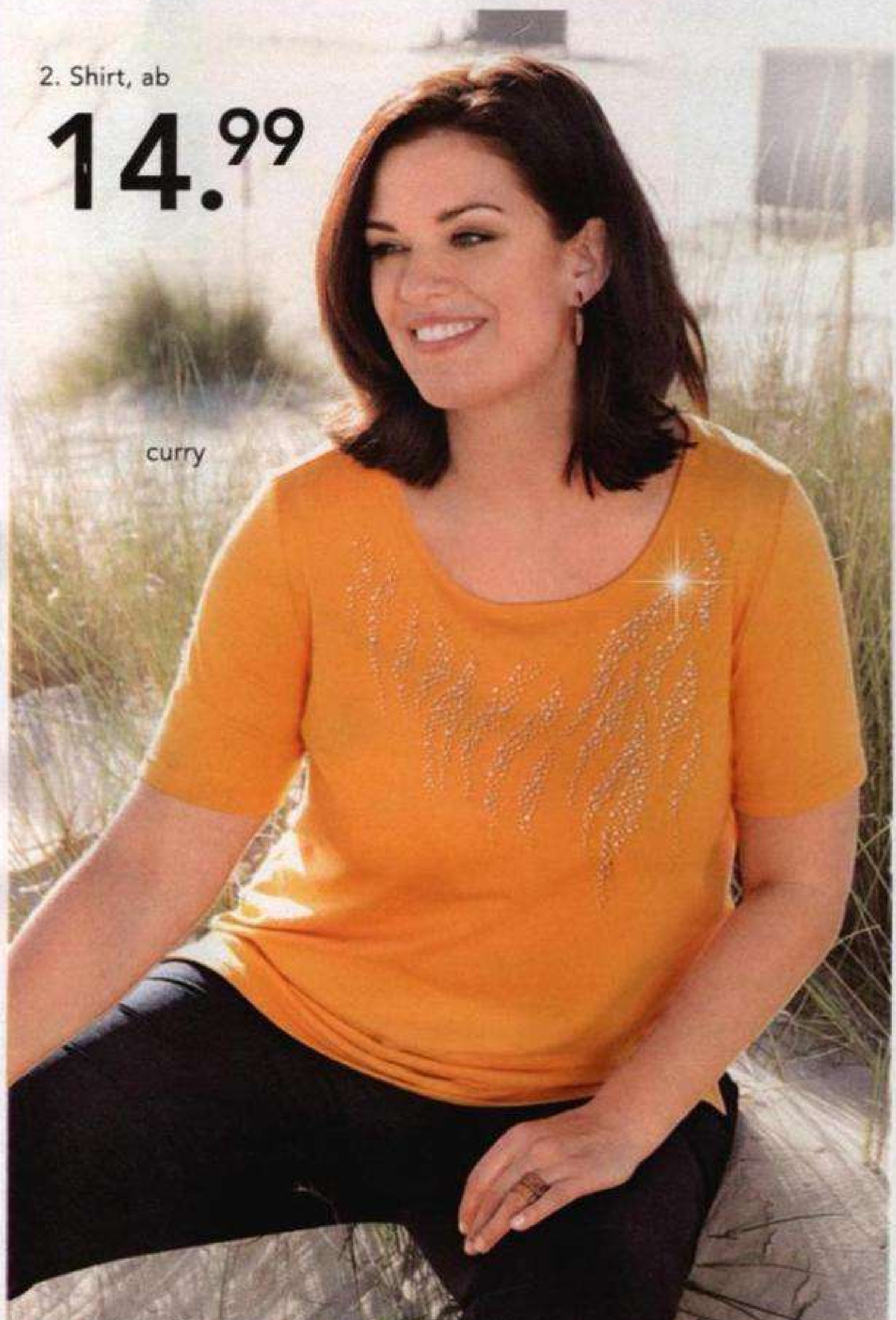

weitere

Modetrends

finden Sie online

www.meyer-mode.de

2. schwarz



2. wollweiß



2. beere



Top!

3. Shirt, ab

24.99

Collier
schwarz
14 802/8 60
24.99

STRETCH

curry/schwarz/weiß

3. beere/
schwarz/
weiß

Collier
beere
14 800/2 60
24.99

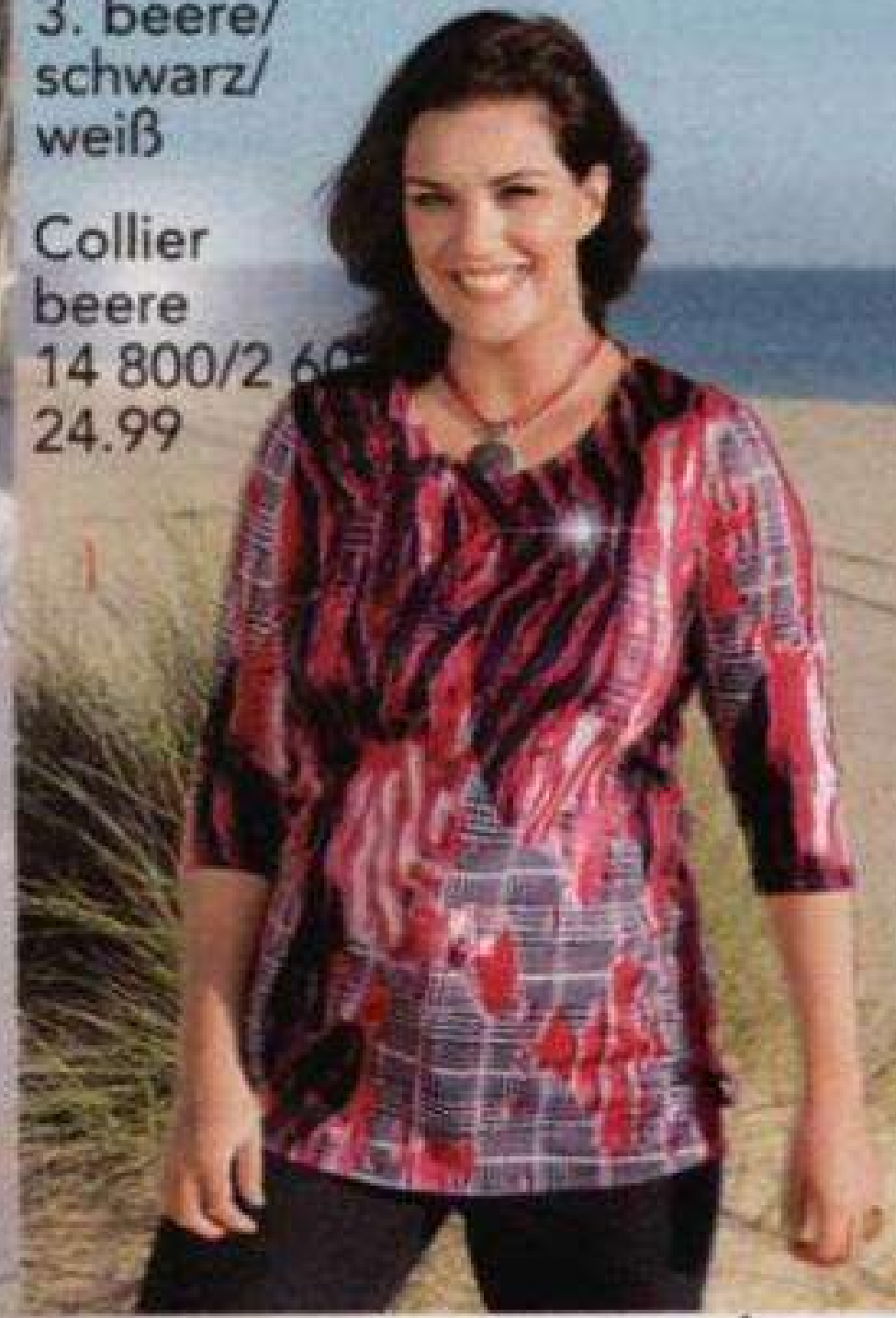

3.
taupe/
schwarz/
weiß



• Wärmend mit Wolle

Trend!

1. Boucléblazer, ab

59.99

dunkelrot

Shirt auf Seite 40/41



1. blau

2. Bluse mit Blumenmuster. Serafino-Ausschnitt mit Knopfleiste. Lange Ärmel mit Manschette. Seitenschlitze. Länge in Gr. 52 ca. 78 cm. Obermaterial: 100% Polyester. Maschinenwäsche.

blau/multicolor	34 467/6 60
khaki/multicolor	33 320/8 60
schwarz/multicolor	12 612/3 60
42, 44, 46	24.99
48, 50, 52, 54	28.99
56, 58, 60, 62	31.99

3. Pullover mit modischem Strickmuster und Strasssteinen. V-Ausschnitt. Lange Ärmel. Länge in Gr. 52 ca. 74 cm. Material: 70% Viskose/30% Polyamid. Maschinenwäsche.

blau	33 606/0 60
curry	33 846/2 60
dunkelrot	45 374/1 60
42, 44, 46	29.99
48, 50, 52, 54	34.99
56, 58, 60, 62	38.99

1. curry

2. Bluse, ab

24.99

Collier
73 285/9 60
14.99

schwarz/
multicolor

1. Boucléblazer aus weichem Strukturmaterial. Rundhalsausschnitt. Mit Knöpfe. Lange Ärmel. Länge in Gr. 52 ca. 78 cm. Material: 45% Polyester/41% Polyacryl/14% Wolle. Maschinenwäsche.

blau	12 598/4 60
curry	26 324/9 60
dunkelrot	94 702/3 60
42, 44, 46	59.99
48, 50, 52, 54	69.99
56, 58, 60, 62	75.99

2. blau/
multicolor



2. khaki/
multicolor

weitere
Modetrends

finden Sie online

www.meyer-mode.de

Top!

3. Pullover, ab

29.99

blau

3. curry



3. dunkelrot



Top!

1. Fleecejacke, ab
29.99



Collier
73 285/9 60
14.99

bordeaux/
grau



Kuschelig warmer Allrounder mit modischer Kontrastverarbeitung! Ideal für den Übergang und kühlere Tage.

weitere
Modetrends

finden Sie online

www.meyer-mode.de

2. grün



1. grün/grau



1. Fleecejacke mit modischer Kontrastverarbeitung. Umlegekragen. Mit Reißverschluss zu schließen. Lange Ärmel. Reißverschluss-Tasche. Länge in Gr. 52 ca. 80 cm. Material: 100% Polyester (Fleece). Maschinenwäsche.

bordeaux/grau	88 994/4 60
grün/grau	70 582/7 60
42, 44, 46	29.99
48, 50, 52, 54, 56	34.99
58, 60, 62, 64, 66	38.99

2. Feinstrickshirt. Glanzgarn. Rundhalsausschnitt. Vorne mit Blumenmotiv. Lange Ärmel. Länge in Gr. 52 ca. 80 cm. Material: 88% Polyester/7% Elasthan/5% metallisiertem Garn. Maschinenwäsche.

bordeaux	48 619/6 60
grün	12 315/3 60
42, 44, 46	29.99
48, 50, 52, 54	34.99
56, 58, 60, 62	38.99

3. Shirt mit kontrastfarbenen Einsätzen an Ausschnitt und Ärmeln. Rundhalsausschnitt. 3/4-lange Ärmel. Seitenschlitze. Länge in Gr. 52 ca. 76 cm. Material: 65% Polyester/35% Baumwolle. Maschinenwäsche.

bordeaux	34 060/9 60
grün	66 535/1 60
42, 44, 46	19.99
48, 50, 52, 54	22.99
56, 58, 60, 62, 64, 66	24.99

2. Feinstrickshirt, ab

29.99

STRETCH

bordeaux

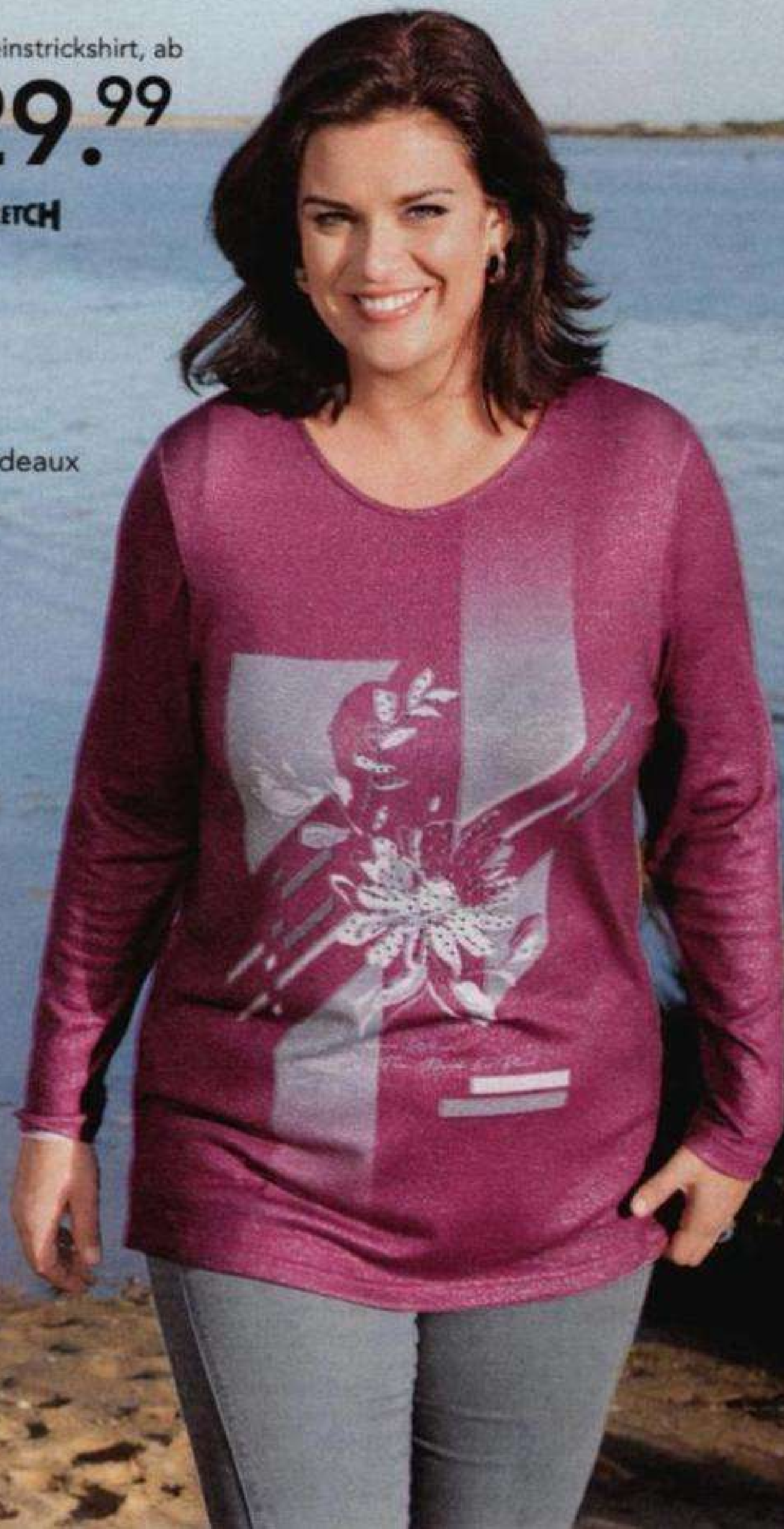



bordeaux

Top!
3. Shirt, ab
19.99



Die raffinierte Ausschnittlösung macht dieses Shirt zu einem charmanten Hingucker!

3. grün



4. Shirt, ab
29.99

bordeaux/grau



Dank des eleganten Blusenkragens wird aus diesem Shirt ein schicker Ausgehpullover für viele Anlässe.

4. Shirt mit eingesetztem Hemdkragen aus Webstoff mit kleiner Knopfleiste. Aus leichtem Feinstrick. Modisches Karomuster mit Blütenmotiven bedruckt. Seitenschlitze. Länge in Gr. 52 ca. 76 cm. Maschinenwäsche.
bordeaux/grau 68 677/9 60
grün/grau 11 265/1 60
 42, 44, 46 29.99
 48, 50, 52, 54 34.99
 56, 58, 60, 62, 64, 66 38.99

4. grün/grau

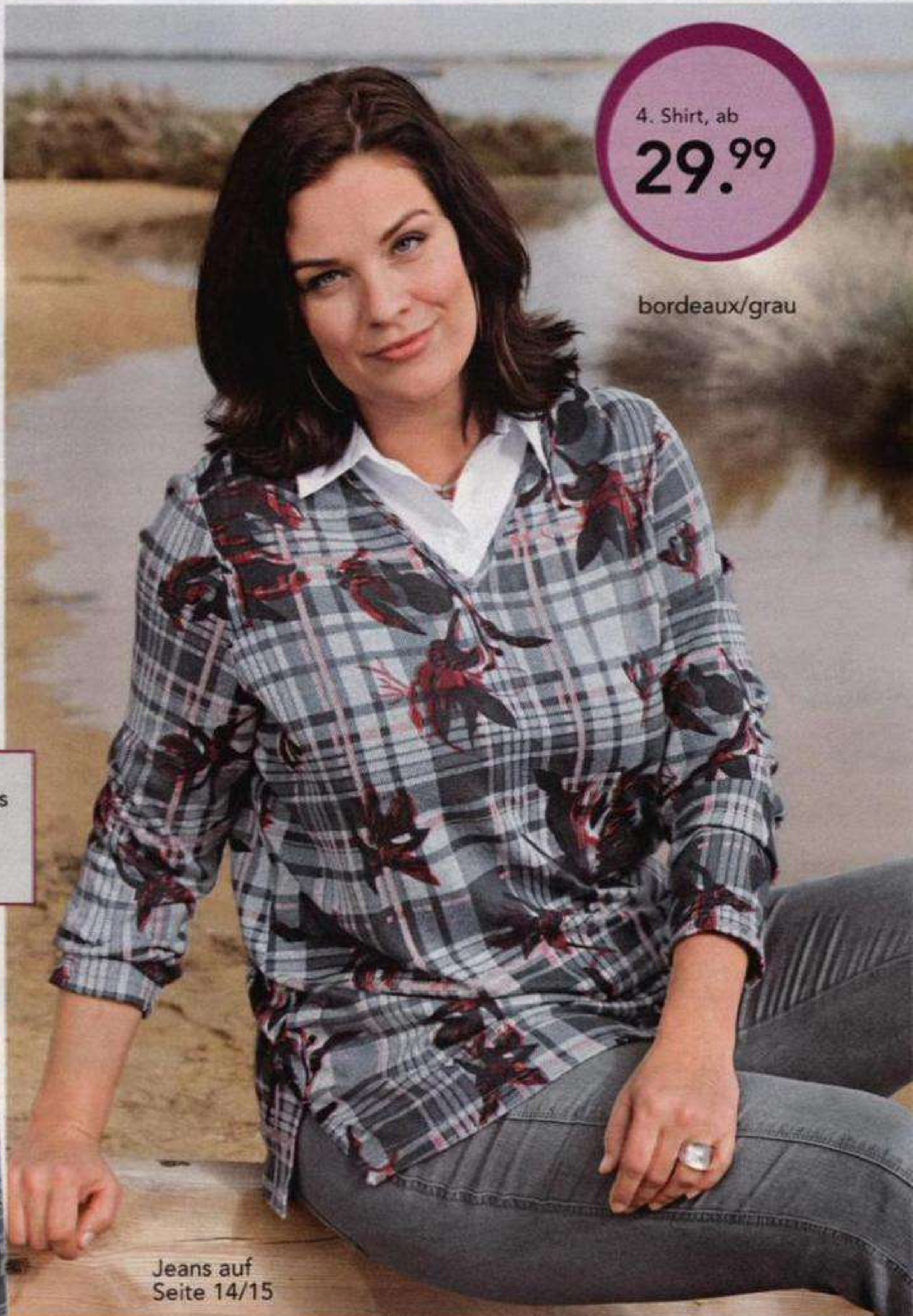

Jeans auf Seite 14/15

m.collection

1. 2-in-1 Shirt, ab

29.99

Collier
silberfarben
75 290/3 60
12.99



cognac

1. schwarz



1. petrol



1. beere

2. Zipfelshirt in ausgestellter Form mit modischem Druck. Rundhalsausschnitt. 3/4-lange Ärmel. Länge in Gr. 52 ca. 86 cm. Material: 95% Polyester/5% Elasthan. Maschinenwäsche.
beere/schwarz/weiß 12 313/8 60
cognac/schwarz/weiß 30 514/9 60
petrol/schwarz/weiß 43 921/1 60
42, 44, 46 24.99
48, 50, 52, 54 28.99
56, 58, 60, 62 31.99

3. Hose in hochelastischer Bengalinequalität. In 4 verschiedenen Designs. Gummizug am Bund. Material: 68% Viskose/28% Polyamid/4% Elasthan. Maschinenwäsche.

Normalgröße
(ab Körpergröße 165 cm):
Innenbeinlänge ca. 76 cm
schwarz 11 261/0 60
schwarz kariert 16 194/8 60
schwarz/grau 16 305/0 60
schwarz/weiß 23 183/2 60
42, 44, 46 29.99
48, 50, 52, 54 34.99
56, 58, 60, 62 38.99

Kurzgröße
(bis Körpergröße 164 cm):
Innenbeinlänge ca. 70 cm
schwarz 22 378/9 60
schwarz kariert 72 387/9 60
schwarz/grau 12 913/5 60
schwarz/weiß 12 914/3 60
21, 22, 23 29.99
24, 25, 26, 27 34.99
28, 29, 30, 31 38.99

2. Zipfelshirt, ab

24.99

cognac/
schwarz/weiß



2. petrol/
schwarz/weiß



2. beere/
schwarz/
weiß

1. 2-in-1 Shirt in modischer Form. Rundhalsausschnitt mit Strasssteinen. Lange Ärmel. Länge in Gr. 52 ca. 76 cm. Material: 95% Polyester/5% Elasthan. Maschinenwäsche.

beere 76 320/6 60
cognac 70 305/3 60
petrol 81 772/1 60
schwarz 19 380/0 60
42, 44, 46 29.99
48, 50, 52, 54 34.99
56, 58, 60, 62 38.99

weitere
Modetrends
finden Sie online
www.meyer-mode.de

schwarz/weiß



Top!

3. Hose, ab

29.99

STRETCH

DEHNBUND

KURZ-
K
GRÖSSE

schwarz
kariert

schwarz/
grau

schwarz



3.
schwarz/
weiß



3.
schwarz



3.
schwarz/
grau



3.
schwarz
kariert

Pumps auf
Seite 18

Collier
73 285/9 60
14.99

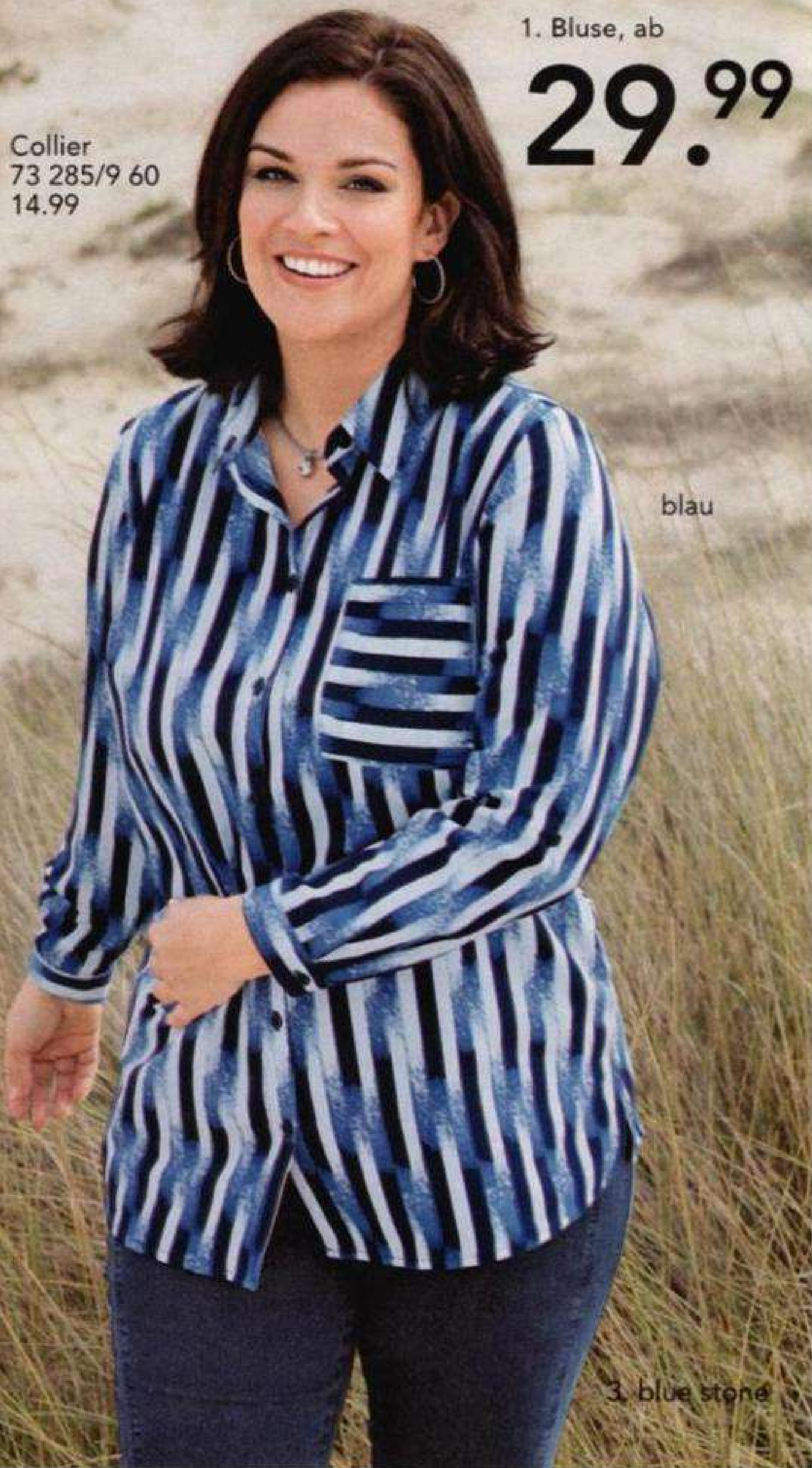

1. Bluse, ab

29.99

blau

3. blue stone



1. schwarz



1. bordeaux

3. Jeans mit Rundumdehnbund und fester Bundpatte sowie Zierreißverschlussleiste vorne. 4-Pocket Form. Gesäßtaschen mit Stickerei und funkelnden Glitzersteinchen besetzt. Beine vorne mit streckender Längsziernaht. Denim aus 81% Baumwolle/17% Polyester/2% Elasthan. Maschinenwäsche.

Normalgröße (ab Körpergr. 165 cm):
Innenbeinlänge ca. 76 cm

blue stone	02 687/8 60
grau	78 952/5 60
schwarz	63 188/7 60
42, 44, 46	29.99
48, 50, 52, 54	34.99
56, 58, 60, 62	38.99

Kurzgröße (bis Körpergröße 164 cm):
Innenbeinlänge ca. 70 cm

blue stone	02 843/7 60
grau	26 409/9 60
schwarz	12 016/8 60
21, 22, 23	29.99
24, 25, 26, 27	34.99
28, 29, 30, 31	38.99

4. Weste mit modischer Steppung. Umlegekragen mit Reißverschluss. Eingriffstaschen. Länge in Gr. 52 ca. 78 cm. Obermaterial: 100% Polyester, Futter: 100% Polyester. Maschinenwäsche.

bordeaux	40 849/7 60
marine	73 046/0 60
schwarz	73 041/1 60
42, 44, 46	39.99
48, 50, 52, 54	46.99
56, 58, 60, 62	52.99

2. Shirt, ab

19.99

blau



3. grau

1. Bluse mit Streifenmuster. Hemdkragen mit Knopfleiste. Lange Ärmel mit Manschette und Knopf. Mit Brusttasche. Lange Ärmel mit Krempelfunktion mit Riegel und Knopf. Länge in Gr. 52 ca. 76 cm. Obermaterial: 100% Polyester. Maschinenwäsche.

blau	34 170/6 60
bordeaux	75 258/9 60
schwarz	73 211/0 60
42, 44, 46	29.99
48, 50, 52, 54	34.99
56, 58, 60, 62	38.99

2. Shirt mit Plättchen-Verzierung. Rundhalsausschnitt. 3/4-lange Ärmel. Seitenschlitze. Länge in Gr. 52 ca. 76 cm. Material: 65% Polyester/35% Baumwolle. Maschinenwäsche.

blau	12 578/6 60
bordeaux	19 903/9 60
grau melange	12 579/4 60
42, 44, 46	19.99
48, 50, 52, 54	22.99
56, 58, 60, 62	24.99



2. bordeaux

weitere
Modetrends
finden Sie online
www.meyer-mode.de

4. bordeaux



4. schwarz



Top!

4. Weste, ab

39.99

marine

1. Bluse
blau



Beuteltasche 2tlg.
auf Seite 68/69

blue stone



3. Jeans, ab

29.99

- Streckende Nähte

STRETCH
DEHNBUND

KURZ-
K
GRÖSSE



3.
schwarz



3. grau

Trend!

1. Shirt, ab

24.99

STRETCH

1. Shirt mit Blumenmuster. Rundhalsausschnitt. 3/4-lange Ärmel. Seitenschlitze. Länge in Gr. 52 ca. 76 cm. Material: 95% Polyester/5% Elasthan. Maschinenwäsche.
schwarz/gemustert 11 241/2 60
 42, 44, 46 24.99
 48, 50, 52, 54 28.99
 56, 58, 60, 62 31.99

2. Plisseerock in ausgestellter Form. Mit Dehnbund. Länge ca. 76 cm. Glänzende Satinqualität. Obermaterial: 97% Polyester/3% Elasthan. Maschinenwäsche.
blau 45 773/4 60
rot 21 119/8 60
schwarz 45 551/4 60
 42, 44, 46 39.99
 48, 50, 52, 54 46.99
 56, 58, 60, 62 52.99

3. Top mit schöner Spitze und Ziersteinen am Ausschnitt. Rundhalsausschnitt. Länge in Gr. 52 ca. 74 cm. Seitenschlitze. Material: 65% Polyester/35% Baumwolle. Maschinenwäsche.
nachtblau 21 922/5 60
wollweiß 95 987/9 60
rot 66 469/3 60
schwarz 21 907/6 60
 42, 44, 46 19.99
 48, 50, 52, 54 22.99
 56, 58, 60, 62 24.99



Shirt mit femininem Blumenmuster – herrlich bewegungselastisch und trageangenehm – ausserdem ein echtes Kombitalent!

2. Plisseerock, ab

39.99

STRETCH

DEHNBUND

blau

Collier schwarz/silberfarben
 96 279/3 60
 12.99



1. Shirt

Tamaris

Clutch schwarz
 10 488/0 60
 29.99

MONA

Pumps schwarz
 Gr. 3½ bis 8
 06 734/8 60
 69.99

WEITE



2. rot



2. schwarz



3. Top, ab
19.99

wollweiß

3. Top
wollweiß

Top!
4. Blazer, ab
59.99



rot



3.
wollweiß

3. schwarz

3.
nachtblau



3. rot

weitere
Modetrends

finden Sie online

www.meyer-mode.de

4. Blazer mit leicht transparenter Blumen-
spitze am Ärmel. V-Ausschnitt. Mit Knopf.
Lange Ärmel. Eingriffstaschen. Länge in Gr. 52
ca. 72 cm. Obermaterial: 100% Polyester, Fut-
ter: 100% Polyester. Maschinenwäsche.

nachtblau	46 077/9 60
rot	11 240/4 60
schwarz	14 215/3 60
42, 44, 46	59.99
48, 50, 52, 54	69.99
56, 58, 60, 62	75.99



4. nachtblau

4. rot



4. schwarz

Collier blau
81 969/3 60
34.99



Pumps auf
Seite 2

1. Kleid, ab
49.99

STRETCH

marine/
blau

Bolero auf
Seite 36

1.
bor-
deaux/
rosé



Pumps auf
Seite 18

2. dunkelblau

2. blau



2. rosé

2. Samtshirt, ab

29.99

STRETCH

bordeaux



3.
marine-
blau

1. Kleid in figurumspielender Form mit Blumenmuster. Rundhalsausschnitt. 3/4-lange Ärmel. Mit Bindeband zum Regulieren der Weite. Aus weichem Samtstoff. Länge ca. 110 cm. Material: 95% Polyester/5% Elasthan. Maschinenwäsche.

bordeaux/rosé	11 668/6 60
marine/blau	54 676/7 60
42, 44, 46	49.99
48, 50, 52, 54	59.99
56, 58, 60, 62	65.99

2. Shirt mit Spitzenärmeln. V-Ausschnitt mit modischen Steinchen besetzt. Lange Ärmel. Seitenschlitze. Vorder- und Rückteil aus weichem Samt. Länge in Gr. 52 ca. 76 cm. Material: 95% Polyester/5% Elasthan, Spitze: 92% Polyamid/8% Elasthan. Maschinenwäsche.

blau	77 175/3 60
bordeaux	30 061/1 60
dunkelblau	77 185/2 60
rosé	41 275/4 60
42, 44, 46	29.99
48, 50, 52, 54	34.99
56, 58, 60, 62	38.99

3. Hose in schmaler Passform. Mit Dehnband. Vorne mit streckender Naht. Mit Reißverschlusstaschen. Material: 70% Polyester/25% Viskose/5% Elasthan. Maschinenwäsche.

Normalgröße
(ab Körpergröße 165 cm):
Innenbeinlänge ca. 76 cm

bordeaux	40 239/1 60
marineblau	50 205/9 60
schwarz	47 222/0 60
42, 44, 46	29.99
48, 50, 52, 54	34.99
56, 58, 60, 62	38.99

4. marine/blau



Trend!

4. Shirtjacke, ab
39.99

STRETCH

bordeaux/rosé



Die Shirtjacke in trageangenehmer, weicher Samtqualität lässt sich toll mit dem unifarbene Samtshirt kombinieren. Die offene Form zaubert eine schlanke Silhouette...



marineblau

3. Hose, ab
29.99

STRETCH

DEHNBUND



3. bordeaux



3. schwarz

Kurzgröße
(bis Körpergröße 164 cm):
Innenbeinlänge ca. 70 cm

bordeaux	33 745/6 60
marineblau	40 319/1 60
schwarz	83 558/2 60
21, 22, 23	29.99
24, 25, 26, 27	34.99
28, 29, 30, 31	38.99

4. Shirtjacke in figurumspielender Form aus weichem Samt. Lange Ärmel. Länge in Gr. 52 ca. 80 cm. Material: 95% Polyester/5% Elasthan. Maschinenwäsche.

bordeaux/rosé	94 606/6 60
marine/blau	77 831/1 60
42, 44, 46	39.99
48, 50, 52, 54	46.99
56, 58, 60, 62	52.99

m.collection



Halskette
braun
97 974/5 60
52.99



4.
Bluse

Mustergültig

EIN FEST FÜR ATTRAKTIVE DESSINS: MIT PAISLEY,
BLÜTEN ODER BOUCLÉ SIND SIE TOTAL IM TREND.
KOMPLIMENTE INKLUSIVE!

1. Boucléweste, ab

39.99

3. Shirt



2. Poloshirt, ab

24.99

blau



3. Shirt, ab

24.99

STRETCH



4. Bluse, ab
29.99
reine
Viskose

Collier
blau
56 405/9 60
22.99



7. Jeggings

1. Weste in Boucléqualität. Stehkragen. Mit Knöpfe. Eingriffstaschen. Länge in Gr. 52 ca. 78 cm. Material: 55% Polyacryl/45% Polyester. Maschinenwäsche.

cognac 64 557/7 60
42, 44, 46 39.99
48, 50, 52, 54 46.99
56, 58, 60, 62, 64, 66 52.99

2. Poloshirt mit Häkelspitze am Polokragen. 3/4-lange Ärmel. Seitenschlitze. Länge in Gr. 52 ca. 76 cm. Material: 65% Polyester/35% Baumwolle. Maschinenwäsche.

blau 55 548/7 60
42, 44, 46 24.99
48, 50, 52, 54 28.99
56, 58, 60, 62, 64, 66 31.99

3. Shirt in floralem Druckdesign. Rundhalsausschnitt. 3/4-lange Ärmel. Seitenschlitze. Länge in Gr. 52 ca. 76 cm. Jedes Teil ein Unikat. Material: 95% Polyester/5% Elasthan. Maschinenwäsche.

terra/marineblau/i 29 097/8 60
42, 44, 46 24.99
48, 50, 52, 54 28.99
56, 58, 60, 62, 64, 66 31.99

4. Bluse im Paisleydesign. Serafino-Ausschnitt. Mit Knopfleiste. Lange Ärmel mit Manschette und Knopf krepelbar zu 3/4 Arm. Seitenschlitze. Länge in Gr. 52 ca. 74 cm. Obermaterial: 100% Viskose. Maschinenwäsche.

marineblau/cognac 17 540/1 60
42, 44, 46 29.99
48, 50, 52, 54 34.99
56, 58, 60, 62, 64, 66 38.99

5. Strickjacke in schöner Boucléoptik. V-Ausschnitt. Mit Reißverschluss. Lange Ärmel. Eingriffstaschen. Länge in Gr. 52 ca. 76 cm. Material: 96% Polyacryl/4% Wolle. Maschinenwäsche.

marineblau/cognac/ 74 023/8 60
42, 44, 46 39.99
48, 50, 52, 54 46.99
56, 58, 60, 62, 64, 66 52.99

7. Jeggings mit Gesäßtaschen. Mit Dehnbund. Beininnenlänge ca. 74 cm. Material: 98% Baumwolle/2% Elasthan. Maschinenwäsche.

cognac 63 907/5 60
42, 44, 46 39.99
48, 50, 52, 54 46.99
56, 58, 60, 62 52.99

5. Strickjacke, ab
39.99

Collier
braun
69 194/4 60
34.99

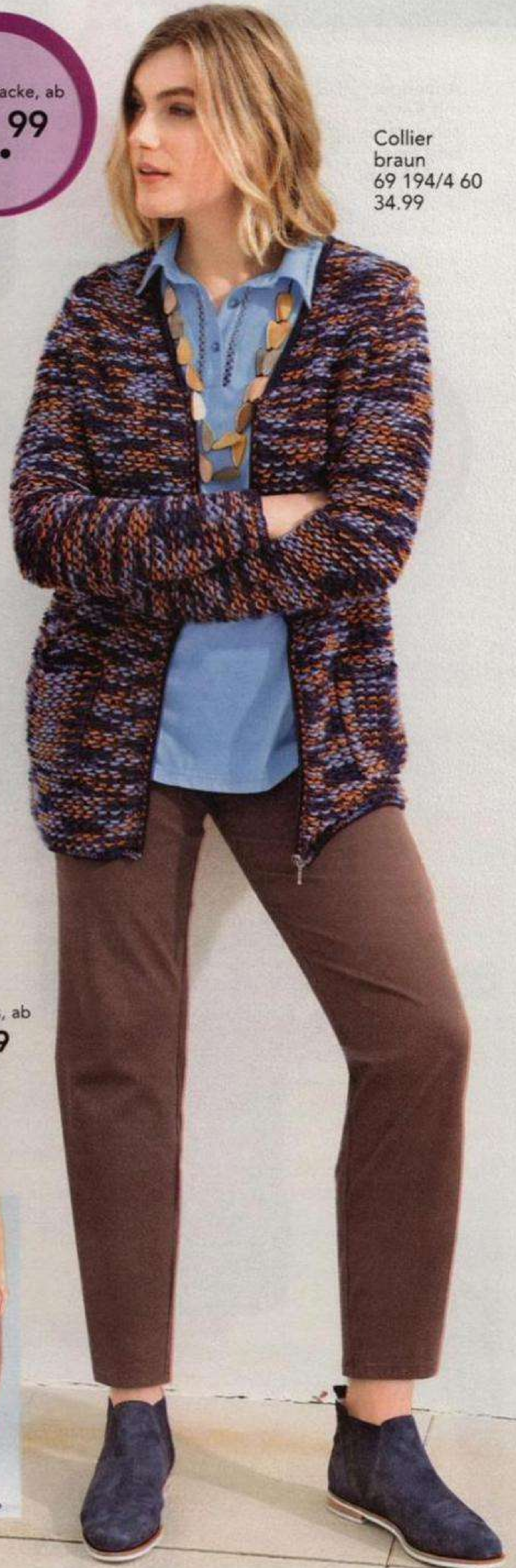

7. Jeggings, ab
39.99
STRETCH

m.collection

Anhänger
mit Kette
schwarz/sil-
berfarben
39 655/1 60



Schal beere
14 940/6 60
24.99



1. Kleid

Colour Mix

BUNTE LEUCHTFARBEN KOMMEN MIT
SCHWARZ BESONDERS SCHÖN ZUR
WIRKUNG!

2. Shirt, ab

29.99



1. Kleid, ab

59.99

STRETCH

Clutch auf
Seite 18



Schuhe auf
Seite 18

3. Longshirt, ab

39.99

STRETCH



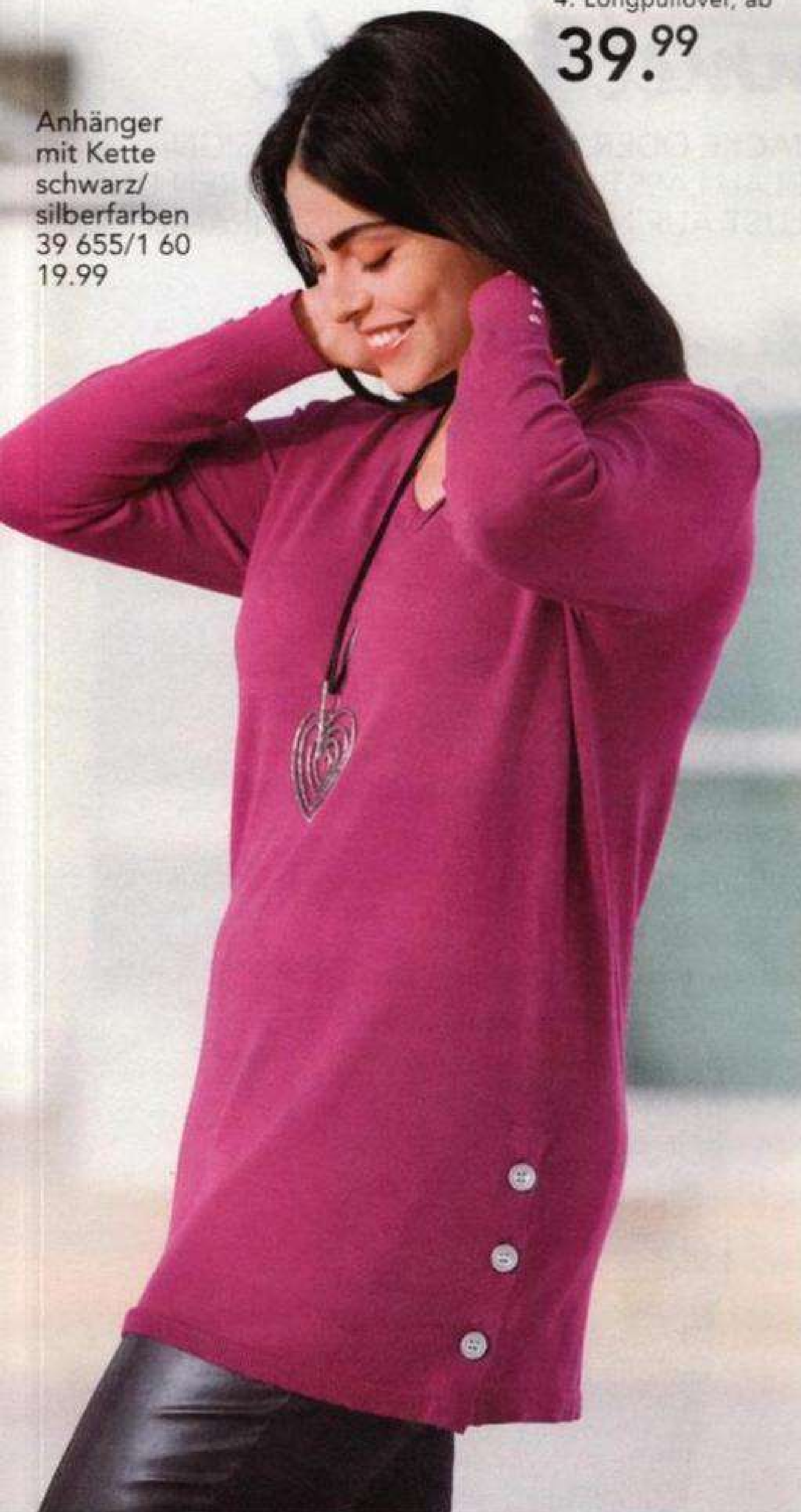

Anhänger
mit Kette
schwarz/
silberfarben
39 655/1 60
19.99

4. Longpullover, ab
39.99

5. Kurzmantel,
ab ~~129.99~~
99.99
ab
30.- SPAREN
NUR BIS 25.07.21

Schal
beere
14 940/6 60
24.99



1. Kleid in figurumspielender Form mit Chiffonbesatz. V-Ausschnitt. 3/4-lange Flügelärmel. Länge ca. 110 cm. Obermaterial: 100% Polyester, Unterkleid: 95% Polyester/5% Elasthan. Maschinenwäsche.

schwarz/multicolor 53 634/7 60
42, 44, 46 59.99
48, 50, 52, 54 69.99
56, 58, 60, 62 75.99

2. Shirt mit Dekosteine. Rundhalsausschnitt. Lange Ärmel. Seitenschlitze. Länge in Gr. 52 ca. 76 cm. Material: 65% Polyester/35% Baumwolle. Spitze: 100% Polyester. Maschinenwäsche.

schwarz 61 440/9 60
42, 44, 46 29.99
48, 50, 52, 54 34.99
56, 58, 60, 62 38.99

3. Shirt mit farbenfrohem Druck. Rundhalsausschnitt. Mit modischem Metallelement. 3/4-lange Ärmel. Seitenschlitze. Länge in Gr. 52 ca. 80 cm. Material: 95% Polyester/5% Elasthan. Maschinenwäsche.

schwarz/bedruckt 11 337/8 60
42, 44, 46 39.99
48, 50, 52, 54 46.99
56, 58, 60, 62 52.99

4. Longpullover mit Knöpfen. V-Ausschnitt. Lange Ärmel. Länge in Gr. 52 ca. 78 cm. Material: 52% Viskose/28% Polyester/20% Polyamid. Maschinenwäsche.

beere 77 117/5 60
42, 44, 46 39.99
48, 50, 52, 54 46.99
56, 58, 60, 62 52.99

5. Kurzmantel in figurumspielender Form. Reverskragen. Lange Ärmel. Seitliche Eingriffstaschen. Mit Knöpfe. Länge ca. 90 cm. Obermaterial: 50% Polyester/40% Polyacryl/10% andere Fasern, Futter: 100% Polyester. Maschinenwäsche.

schwarz/multicolor 21 809/4 60
bis 25.07.21 danach
42, 44, 46 99.99 129.99
48, 50, 52, 54 115.99 145.99
56, 58, 60, 62 125.99 155.99

1. Steppjacke
beige



Collier
81 969/3 60
blau
34.99



Himmel blau

OB ALS JACKE ODER IN GRAFISCHEM DESIGN - ZARTES BLAU LÄSST SICH TOLL KOMBINIEREN UND MACHT LUST AUF NEUES IM KLEIDERSCHRANK!

2. Shirt, ab
24.99
STRETCH



1. Steppjacke, ab
79.99

blau



1. Steppjacke in figurumspielender Form in schönem Steppdesignmix. Stehkragen. Mit Reißverschluss und Druckknöpfe. Lange Ärmel. Reißverschluss-Taschen, Innentasche. Länge in Gr. 52 ca. 82 cm. Obermaterial: 100% Polyester, Futter: 100% Polyester, Wattierung: 100% Polyester. Maschinenwäsche.

beige	96 540/5 60
blau	75 161/5 60
42, 44, 46	79.99
48, 50, 52, 54	92.99
56, 58, 60, 62, 64, 66	102.99

2. Shirt in grafischem Druckdesign. Rundhalsausschnitt. 3/4-lange Ärmel. Seitenschlitze. Länge in Gr. 52 ca. 76 cm. Material: 95% Polyester/5% Elasthan. Maschinenwäsche.

marineblau/blau/he	37 713/0 60
42, 44, 46	24.99
48, 50, 52, 54	28.99
56, 58, 60, 62, 64, 66	31.99

3. Rundhals-Shirt mit netzunterlegter Bändchenverarbeitung sowie mit zwei funkelnden Glitzersteinen im Vorderteil. Halbarm. Seitenschlitze. Länge in Gr. 52 ca. 76 cm. Aus 65% Polyester/35% Baumwol-

le. Maschinenwäsche.

beige	61 152/0 60
schwarz	29 014/6 60
42, 44, 46	14.99
48, 50, 52, 54	17.99
56, 58, 60, 62	19.99

4. Strickjacke mit aktuellen Fransenabschlüssen. Rundhalsausschnitt. Mit Knöpfe. Lange Ärmel mit Ribbündchen. Aufgesetzte Taschen. Länge in Gr. 52 ca. 76 cm. Material: 80% Polyacryl/20%Baumwolle. Maschinenwäsche.

marineblau/beige/	42 028/6 60
42, 44, 46	49.99
48, 50, 52, 54	59.99
56, 58, 60, 62, 64, 66	65.99

5. Top mit Glitzersteinchen am Rundhalsausschnitt. Mit Seitenschlitzen. Länge in Gr. 52 ca. 74 cm. Material: 65% Polyester/35% Baumwolle. Maschinenwäsche.

hellblau	29 443/7 60
marine	80 837/3 60
weiß	18 470/3 60
42, 44, 46	14.99
48, 50, 52, 54	17.99
56, 58, 60, 62	19.99



3. Shirt, ab
14.99
• Auch in Schwarz



weiß

5. Top, ab
14.99
Collier
silberfarben
73 285/9 60
14.99

5. marine

5. hellblau



Trend!
4. Strickjacke, ab
49.99

Jeans auf
Seite 16

taschenberg
Shopper sand
47 911/3 60
59.99



CAPRICE

Stiefelette
92 674/7 60
marineblau
Gr. 3½-8
89.99



WEITE

G



27 D

m.collection



Collier
75 290/3 60
12.99



Klasse Koralle

DER SCHMEICHELNDE WEIBLICHE FARBTON
MACHT EINE GUTE FIGUR! GRAFISCHE MUSTER
SETZEN DAZU SPORTIVE AKZENTE.

1. Feinstrick-
pullover, ab
34.99

Collier
silberfarben
73 285/9 60
14.99

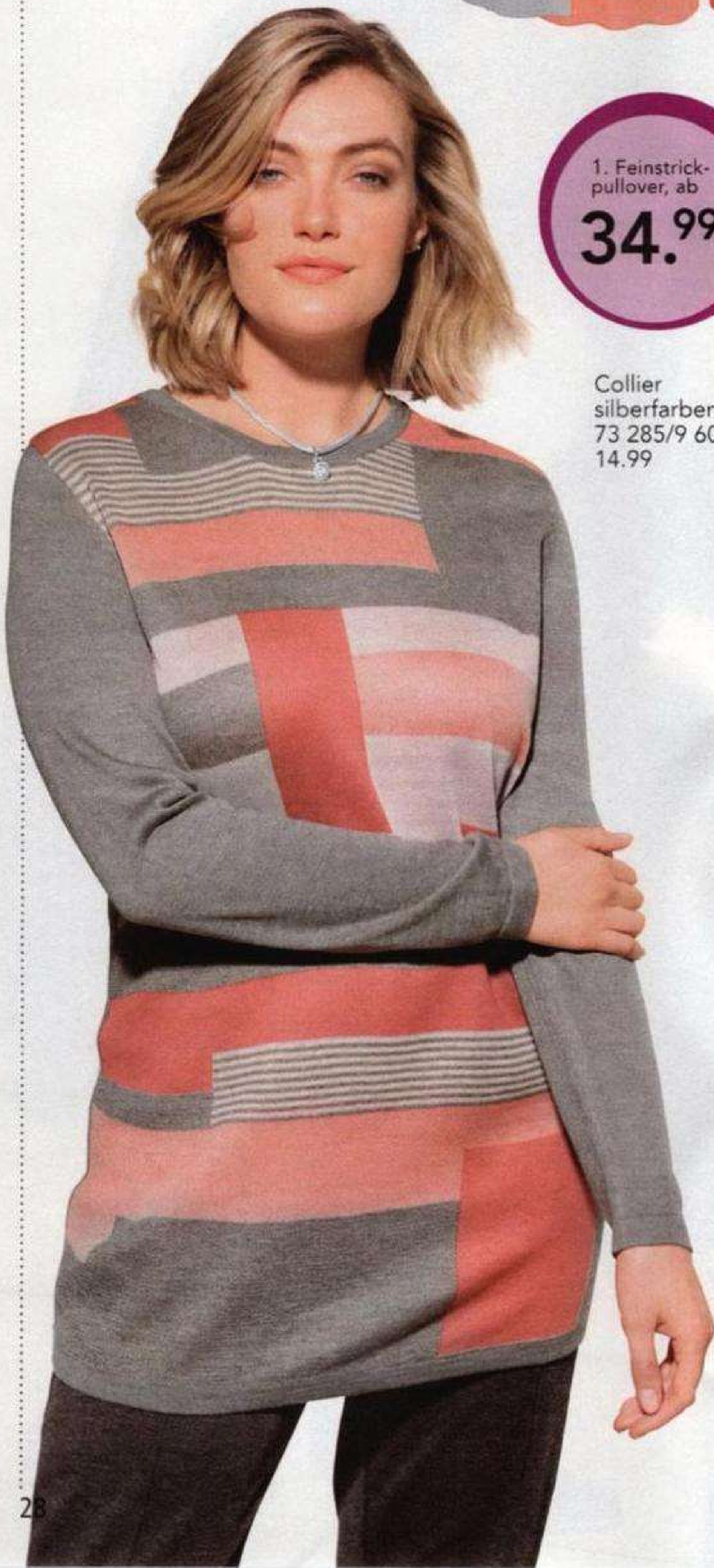

2. Sweatshirt, ab
24.99



3. Strickweste, ab
29.99

4. Bluse

1. Feinstrickpullover mit grafischem Strick-
design vorne, Rundhalsausschnitt. Lange Är-
mel. Länge in Gr. 52 ca. 74 cm. Material:
100% Polyacryl. Maschinenwäsche.
koralle/grau **32 211/0 60**
42, 44, 46 **34.99**
48, 50, 52, 54 **39.99**
56, 58, 60, 62, 64, 66 **43.99**

2. Sweatshirt mit Troyerkragen und Druck-
knöpfe. Seitenschlitze. Lange Ärmel. Länge in
Gr. 52 ca. 78 cm. Material: 65% Poly-
ester/35% Baumwolle. Maschinenwäsche.
koralle **44 094/6 60**
42, 44, 46 **24.99**
48, 50, 52, 54 **28.99**
56, 58, 60, 62, 64, 66 **31.99**



4. Bluse, ab
29.99
reine
Viskose

6. Kurzmantel, ab
99.99



5. Rollkragenpullover, ab
29.99

Halskette
25 044/4 60
19.99



3. Strickweste mit einem Knopf zu schliessen. V-Ausschnitt. Aufgesetzte Taschen. Länge in Gr. 52 ca. 84 cm. Material: 50% Baumwolle/50% Polyacryl. Maschinenwäsche.

grau melange	11 736/1 60
42, 44, 46	29.99
48, 50, 52, 54	34.99
56, 58, 60, 62, 64, 66	38.99

4. Bluse mit grafischem Streifendesign. Serafinoausschnitt mit einem Knopf zu schliessen. Langarm mit schmaler Knopfmanschette. In gerader Form mit Seitenschlitze. Länge in Gr. 52 ca. 74 cm. Material: 100% Viskose. Maschinenwäsche.

koralle/dunkelgrau	16 051/0 60
42, 44, 46	29.99
48, 50, 52, 54	34.99
56, 58, 60, 62, 64, 66	38.99

5. Rollkragenpullover mit schönem halsfernen Rollkragen. Lange Ärmel mit Rippbündchen. Länge in Gr. 52 ca. 74 cm. Material: 100% Polyacryl. Maschinenwäsche.

koralle	26 930/3 60
42, 44, 46	29.99
48, 50, 52, 54	34.99
56, 58, 60, 62, 64, 66	38.99

6. Kurzmantel mit schönem Steppmuster. Abnehmbare Kapuze. Reißverschlusstaschen sowie Innentasche. Verdeckter Reißverschluss zum Schließen und Druckknöpfe. Figurumspielende Form. Länge in Gr. 42 ca. 90 cm. Material, Futter und Wattierung: 100% Polyester. Maschinenwäsche.

grau	28 399/4 60
42, 44, 46	99.99
48, 50, 52, 54	115.99
56, 58, 60, 62	125.99

m.collection

taschenberg
Umhängetasche
19 315/6 60
Schwarz
49.99

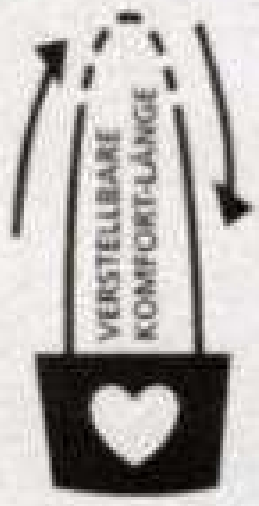

1.

Frisches Mint

DER ZART-GRÜNE FARBTON SORGT FÜR DEN FRISCHE-KICK IM KLEIDERSCHRANK. DA KOMMT SCHON BEIM ANZIEHEN GUTE LAUNE AUF!

2. Bluse, ab
29.99

Halskette
46 331/0 60
29.99



1. Feinstrickshirt, ab

34.99

STRETCH

Top!

Collier
52 155/4 60
24.99



3. Shirt, ab
24.99
STRETCH

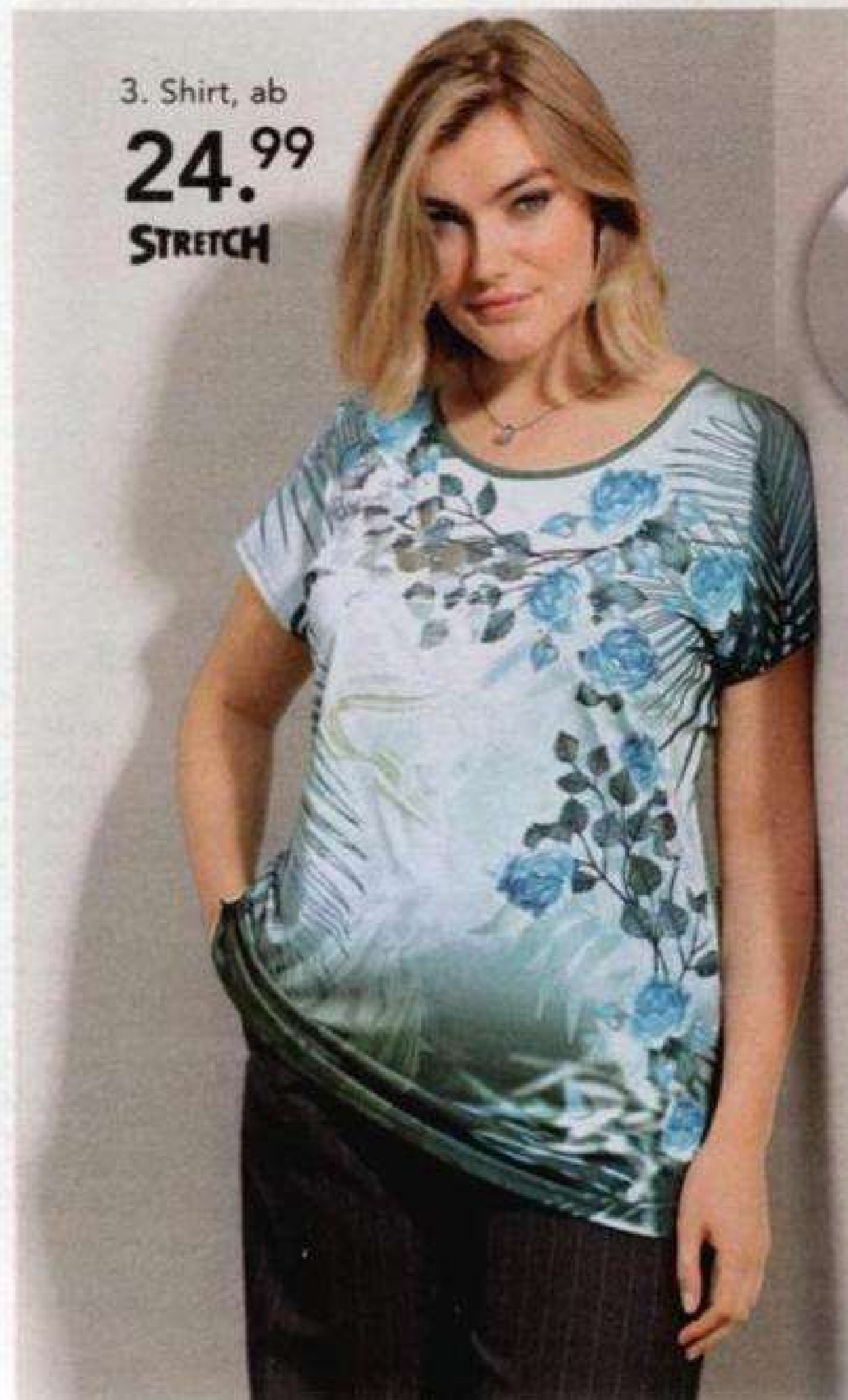

Set-Ersparnis

SPAREN SIE **10.-**



4. Shirt, ab
14.99
mint

4. weiß

mint



1. Feinstrickshirt mit platziertem Druckdesign. Rundhalsausschnitt und Strasssteine vorne. Lange Ärmel. Länge in Gr. 52 ca. 76 cm. Material: 95% Polyester/5% Elasthan. Maschinenwäsche.
mintgrün/offwhite/ **78 575/3 60**
42, 44, 46 **34.99**
48, 50, 52, 54 **39.99**
56, 58, 60, 62, 64, 66 **43.99**

2. Bluse mit Serafinoausschnitt und verdeckter Knopfleiste. Brusttasche. Langarm mit Knopfmanschette krepelbar zu 3/4 Arm mit Riegel und Knopf. In gerader Form mit Seitenschlitze. Länge in Gr. 52 ca. 74 cm. Material: 100% Polyester. Maschinenwäsche.
grün **30 539/6 60**
42, 44, 46 **29.99**
48, 50, 52, 54 **34.99**
56, 58, 60, 62, 64, 66 **38.99**

3. Shirt in figurumspielender Form mit floralem Druckdesign vorne. Rücken uni. Rundhalsausschnitt. Kurze Ärmel mit überschnittener Schulter. Länge in Gr. 52 ca. 78 cm. Vorderteil: 95% Polyester/5% Elasthan, Rückenteil: 95% Viskose/5% Elasthan. Maschinenwäsche.
grün/bedruckt **43 098/8 60**
42, 44, 46 **24.99**

48, 50, 52, 54 **28.99**
56, 58, 60, 62, 64, 66 **31.99**

4. Shirt mit Rosenmotiv. Rundhalsausschnitt. 3/4-lange Ärmel. Seitenschlitze. Länge in Gr. 52 ca. 76 cm. Material: 65% Polyester/35% Baumwolle. Maschinenwäsche.

mint **53 364/1 60**
weiß **08 878/6 60**
42, 44, 46 **14.99**
48, 50, 52, 54 **17.99**
56, 58, 60, 62 **19.99**

5. Blusenjacke im Nadelstreifendesign. V-Ausschnitt. Mit Knöpfe. Lange Ärmel. Eingrifftaschen. Seitenschlitze. Länge in Gr. 52 ca. 76 cm. Material: 100% Polyester. Maschinenwäsche.
schwarz/weiß **73 066/8 60**
42, 44, 46 **49.99**
48, 50, 52, 54 **59.99**
56, 58, 60, 62, 64, 66 **65.99**

6. Hose im Nadelstreifendesign. Mit Bindeband. Eingrifftaschen. Rückwärtiger Dehnbund. Beininnenlänge ca. 76 cm. Material: 100% Polyester. Maschinenwäsche.
schwarz/weiß **85 678/6 60**
42, 44, 46 **39.99**
48, 50, 52, 54 **46.99**
56, 58, 60, 62, 64, 66 **52.99**

5. Blusenjacke, ab

49.99

+

6. Hose, ab
39.99

=

~~89.98~~
79.98

5. Blusenjacke, ab

49.99

Collier
75 290/3 60
12.99

3. Shirt

6. Hose, ab
39.99

DEHNBUND



Pumps auf
Seite 18/19

m.collection

Royale Nuancen

DIE ZEITLOSE UND IMMER ELEGANTE FARBE HÜLLT UNS IN GANZ BESONDEREN GLANZ UND IST IMMER VIELSEITIG KOMBINIERBAR.

Collier
75 290/3 60
12.99



1.

3. Shirt, ab
29.99
STRETCH

Halskette
76 044/2 60
64.99

Collier
75 290/3 60
12.99

1. Jerseykleid, ab

59.99

STRETCH



Clutch auf
Seite 18/19

2. Blusenjacke, ab

29.99

STRETCH

Figurfor-
mende
Bodies, die
perfekt Ihre
Problem-
zonen
kaschieren,
finden Sie
auf Seite
168/169

MONA

Sandale
43 700/9 60
Gr. 3½-8
Schwarz
69.99



1. Jerseykleid in figurumspielender Form in animal Druckdesign. Rundhalsausschnitt. Halblange Ärmel. Bindeband in der Taille. Länge ca. 112 cm. Material: 95% Polyester/5% Elasthan. Maschinenwäsche.

royalblau/schwarz	43 331/3 60
42, 44, 46	59.99
48, 50, 52, 54	69.99
56, 58, 60, 62, 64, 66	75.99

2. Blusenjacke in offener verschlussloser Form. Ärmel und Rücken in Jerseyqualität, vorne aus Chiffon. Lange Ärmel. Länge in Gr. 52 ca. 60 cm. Ärmel: 95% Polyester/5% Elasthan, Vorderteil: 100% Polyester, Rückenteil: 95% Polyester/5% Elasthan. Maschinenwäsche.

schwarz	32 320/0 60
42, 44, 46	29.99
48, 50, 52, 54	34.99
56, 58, 60, 62	38.99

3. Shirt mit platziertem Druckdesign und Strasssteine vorne. V-Ausschnitt. 3/4-lange Ärmel. Seitenschlitze. Länge in Gr. 52 ca. 76 cm. Material: 95% Polyester/5% Elasthan. Maschinenwäsche.

schwarz/royalblau	43 376/8 60
42, 44, 46	29.99
48, 50, 52, 54	34.99
56, 58, 60, 62, 64, 66	38.99

4. Shirtjacke in figurumspielender Form in Animal-Druckdesign. Offene verschlusslose Form. 3/4-lange Ärmel. Länge in Gr. 52 ca. 80 cm. Material: 95% Polyester/5% Elasthan. Maschinenwäsche.

royalblau/schwarz	65 603/8 60
42, 44, 46	29.99
48, 50, 52, 54	34.99
56, 58, 60, 62, 64, 66	38.99

5. Top mit Spitze und Strasssteine. V-Ausschnitt. Länge in Gr. 52 ca. 74 cm. Seitenschlitze. Material: 65% Polyester/35% Baumwolle. Maschinenwäsche.

royalblau	89 383/9 60
schwarz	61 730/3 60
weiß	88 803/7 60
42, 44, 46	17.99
48, 50, 52, 54	20.99
56, 58, 60, 62, 64, 66	22.99

6. Komfortable Jerseyhose mit bequemem Rundumdehnbund. Innenbeinlänge ca. 72 cm. Aus 95% Polyester/5% Elasthan. Maschinenwäsche.

schwarz	90 169/2 60
42, 44, 46	29.99
48, 50, 52, 54	34.99
56, 58, 60, 62, 64, 66	38.99



Trend!
4. Shirtjacke, ab
29.99

STRETCH

5. Top



5. Top, ab
17.99

5. schwarz royalblau



Jackenclip
20 733/2 60
19.99



weiß



6. Jerseyhose, ab
29.99
STRETCH
DEHNBUND

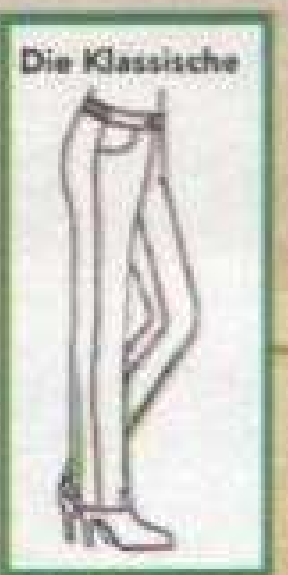

6. Jerseyhose

1. Kleid, ab
49.99
STRETCH

2. Blusenjacke, ab
29.99
STRETCH

Anhänger
mit Kette
schwarz/silberfarben
39 655/1 60
19.99

3. Twinset, ab
79.99
STRETCH

3. Kleid
von
Twinset



Feminin und sommerlich, dabei pflegeleicht und herrlich bequem. Der schmale Bindegürtel kann individuell gebunden werden.

Sandale auf
Seite 32

1. Kleid in ausgestellter Form mit Leomuster und Blütenmotiven. Ohne Arm. Rundhalsausschnitt. Mit schmalen Bindebändern im Rücken. Länge ca. 112 cm. Material: 95% Polyester/5% Elasthan. Maschinenwäsche.

multicolor	42 014/6 60
42, 44, 46	49.99
48, 50, 52, 54	59.99
56, 58, 60, 62	65.99

2. Blusenjacke in Bolero Form. Ärmel und Rücken in Jerseyqualität, vorne aus Chiffon. Länge Ärmel. Länge in Gr. 52 ca. 60 cm. Ärmel: 95% Polyester/5% Elasthan, Vorderteil: 100% Polyester, Rückenteil: 95% Polyester/5% Elasthan. Maschinenwäsche.

schwarz	32 320/0 60
42, 44, 46	29.99
48, 50, 52, 54	34.99
56, 58, 60, 62	38.99

3. Twinset in figurumspielender Form mit Spitzenjacke für drüber. Jacke aus transparenter Spitze mit Rundhals und Knopf zu schließen. Langarm. Kleid ohne Arm mit

Spitzenbesatz im Brustbereich. Länge ca. 105cm, Jacke ca. 85cm lang. Material: 95% Polyester/5% Elasthan, Spitze: 95% Polyamid/5% Elasthan. Maschinenwäsche.

rot	48 569/3 60
42, 44, 46	79.99
48, 50, 52, 54	92.99
56, 58, 60, 62	102.99

4. Kleid in ausgestellter Form mit Feder-Motiven. Rundhalsausschnitt. 3/4-lange Ärmel. Länge ca. 110 cm. Material: 95% Polyester/5% Elasthan. Maschinenwäsche.

schwarz/gemustert	18 440/3 60
42, 44, 46	69.99
48, 50, 52, 54	79.99
56, 58, 60, 62	85.99

5. Kleid in figurumspielender Form mit diagonal-geschnittenem Chiffonbesatz im Vorderteil. Rundhalsausschnitt. 3/4-lange Ärmel. Länge ca. 110 cm. Material: 95% Polyester/5% Elasthan, Chiffon: 100% Polyester Chiffon. Maschinenwäsche.

schwarz/multicolor	97 627/9 60
42, 44, 46	49.99
48, 50, 52, 54	59.99
56, 58, 60, 62	65.99

4. Kleid, ab

69.99

- Kaschiert starke Hüften und Oberschenkel

STRETCH

Collier
schwarz/
silberfarben
96 279/3 60
12.99



Pumps auf
Seite 18

5. Kleid, ab

49.99

STRETCH

Collier
14 802/8 60
schwarz
24.99



Pumps auf
Seite 58



1. Set: Kleid und Bolero, ab

79.99

• Set: Kleid und Jäckchen aus formstabiler Jerseyware
STRETCH



1. Bolero und Kleid. Rundhalsausschnitt und Langarm. Leicht glitzernde Strukturware. Kleid Länge ca. 105 cm. Bolero Länge in Gr. ca. 66 cm. Material: 95% Polyester/5% Elasthan, Einsätze: 65% Viskose/30% Polyester/5% Elasthan, Kleid Material: 95% Polyester/5% Elasthan, Einsätze: 65% Viskose/30% Polyester/5% Elasthan. Maschinenwäsche.

marine/weiß 74 249/9 60
42, 44, 46 79.99
48, 50, 52, 54 92.99
56, 58, 60, 62 102.99

2. Longbluse mit langem Schlitz. Hemdkragen. 3/4-lange Ärmel mit Krempel. Zum Knöpfen. Länge in Gr. 52 ca. 112 cm. Material: 95% Polyester/5% Elasthan. Maschinenwäsche.

marineblau 58 427/1 60
42, 44, 46 39.99
48, 50, 52, 54 46.99
56, 58, 60, 62 52.99

3. Kleid in ausgestellter Form mit Blumendruck. Rundhalsausschnitt. Ohne Arm. Im Rücken mit Bindeband zum Regulieren der Weite. Länge ca. 112 cm. Material: 95% Polyester/5% Elasthan. Maschinenwäsche.

marineblau/multicolor 63 613/9 60
bis 25.07.21 danach
42, 44, 46 39.99 49.99
48, 50, 52, 54 49.99 59.99
56, 58, 60, 62 55.99 65.99

4. Kleid in gerader Form mit Tupfendruck. Rundhalsausschnitt. Ohne Arm. Länge ca. 105 cm. Material: 95% Polyester/5% Elasthan. Maschinenwäsche.

marineblau/lila 11 320/4 60
42, 44, 46 49.99
48, 50, 52, 54 59.99
56, 58, 60, 62 65.99

2. Bluse, ab
39.99
STRETCH

Collier
blau
81 969/3 60
34.99

Sandale
68 141/6 60
Marine
Gr. 36-42
69.99

WEITE



3. Kleid,
ab ~~49.99~~
ab **39.99**

10.- SPAREN
NUR BIS 25.07.21

• Figur-
schmeichler
STRETCH



3. Kleid



4. Kleid, ab
49.99
STRETCH

Collier
lila
87 817/8 60
24.99



5. Bolero, ab
29.99
reine
Viskose



5. Bolero mit Strasssteinen besetzt. 3/4-lange Ärmel. Länge in Gr. 52 ca. 60 cm. Material: 100% Viskose. Maschinenwäsche.
marineblau **87 700/6 60**
42, 44, 46 **29.99**
48, 50, 52, 54 **34.99**
56, 58, 60, 62 **38.99**

marineblau/weiß **87 826/9 60**
42, 44, 46 **39.99**
48, 50, 52, 54 **46.99**
56, 58, 60, 62 **52.99**

7. Rock mit Volant. Mit Dehnbund. Länge ca. 76 cm. Rock mit Volant am Saum. Material: 95% Polyester/5% Elasthan. Maschinenwäsche.

marineblau/weiß **21 436/6 60**
42, 44, 46 **29.99**
48, 50, 52, 54 **34.99**
56, 58, 60, 62 **38.99**

6. Shirt mit Spitzendruck. 3/4-lange Ärmel. In modischer 2in1 Optik mit Kontrastverarbeitung und schönem Schmuckknopf. Seitenschlitze. Länge in Gr. 52 ca. 76 cm. Material: 95% Polyester/5% Elasthan. Maschinenwäsche.

6. Shirt, ab
39.99

STRETCH

Collier
silberfarben
73 285/9 60
14.99



Tamaris
Clutch
marine,
Satinmaterial
47 472/1 60
29.99

7. Rock, ab
29.99
STRETCH
DEHNBUND

Pumps auf
Seite 2



Ein Traum in Jersey WEICH, BEQUEM & GEMÜTLICH

1. Jerseykleid, ab

39.99

STRETCH

Collier
Schwarz/
Silberfarben
96 279/3 60
12.99



2. Jerseykleid, ab

39.99

STRETCH



3. Jerseykleid, ab

39.99

STRETCH



Sandale auf
Seite 36/37

1. Jerseykleid in ausgestellter Form mit Blumenmuster. V-Ausschnitt. Mit Wellenkanten. Halblange Ärmel. Länge ca. 110 cm. Material: 95% Polyester/5% Elasthan. Maschinenwäsche.
schwarz/multicolor 13 987/8 60
42, 44, 46 39.99
48, 50, 52, 54 46.99
56, 58, 60, 62, 64, 66 52.99

2. Jerseykleid in figurumspielender Form mit bedrucktem Einsatz. Rundhalsausschnitt. Halblange Ärmel. Mit bedrucktem Einsatz mit grafischem Muster. Mit praktischen Binde-

bändern. Länge ca. 105 cm. Material: 95% Polyester/5% Elasthan. Maschinenwäsche.
schwarz/rot/weiß 22 244/3 60
42, 44, 46 39.99
48, 50, 52, 54 46.99
56, 58, 60, 62, 64, 66 52.99

3. Jerseykleid in figurumspielender Form mit sommerlichem Druck. Rundhalsausschnitt. Kurze Flügelärmel. Mit praktischen Bindebändern. Länge ca. 105 cm. Material: 95% Polyester/5% Elasthan. Maschinenwäsche.
blau/weiß 41 334/9 60
42, 44, 46 39.99

48, 50, 52, 54 46.99
56, 58, 60, 62, 64, 66 52.99

4. Jerseykleid in figurumspielender Form in floralem Druckdessin. Rundhalsausschnitt. Länge ca. 112 cm. Bindeband in der Taille. Material: 100% Polyester (Jersey). Maschinenwäsche.
marine/rosé/gelb/schwarz 95 813/2 60
42, 44, 46 29.99
48, 50, 52, 54 35.99
56, 58, 60, 62, 64, 66 39.99

5. Jerseykleid mit Blätterdruck. V-Ausschnitt. Ohne Arm. Mit praktischen Binde-

bändern. Länge ca. 110 cm. Material: 95% Polyester/5% Elasthan. Maschinenwäsche.
multicolor 80 641/9 60
42, 44, 46 29.99
48, 50, 52, 54 34.99
56, 58, 60, 62, 64, 66 38.99

6. Kleid mit Blumendruck. Rundhalsausschnitt. Eingriffstaschen. Ohne Arm. Länge ca. 110 cm. Obermaterial: 100% Viskose. Maschinenwäsche.
multicolor 31 998/3 60
42, 44, 46 39.99
48, 50, 52, 54 46.99
56, 58, 60, 62, 64, 66 52.99



4. Jerseykleid, ab

29.99

Collier
75 290/3 60
Silberfarben
12.99



6. Kleid, ab

39.99

reine
Viskose



5. Jerseykleid, ab

29.99

STRETCH

Collier
Silberfarben
73 285/9 60
14.99



Trendmuster im Fokus

Ob dezent oder auffällig,
klassisch oder modern: Für jede
Stilrichtung finden Sie hier die
perfekte Auswahl!

Sandale auf
Seite 32/33



1. Feinstrickshirt, ab

29.99

STRETCH



2. Spitzenshirt, ab

29.99

Halskette
schwarz/weiß
76 044/2 60
64.99

3. Shirt, ab

14.99



1. Feinstrickshirt mit floralem Muster. V-Ausschnitt. Lange Ärmel. Länge in Gr. 52 ca. 80 cm. Material: 95% Polyester/5% Elasthan. Maschinenwäsche.

hellbau/rosé	48 382/1 60
42, 44, 46	29.99
48, 50, 52, 54	34.99
56, 58, 60, 62	38.99

2. Spitzenshirt. Rundhalsausschnitt. Vorderteil mit unterlegter, floraler Spitze. Ärmel und Rückenteil aus Jersey. Lange Ärmel. Material: 65% Polyester/35% Baumwolle, Spitze: 100% Polyester. Maschinenwäsche.

beige	11 173/7 60
42, 44, 46	29.99
48, 50, 52, 54	34.99
56, 58, 60, 62	38.99

Top!

4. Samtshirt, ab

24.99

4. rosé

STRETCH

4. hellblau

Collier
silberfarben
73 285/9 60
14.99

rosé

4. beige

4. hellgrün

3. Shirt mit Stickerei und Strasssteinen. Rundhalsausschnitt. 3/4-Ärmel. Seitenschlitze. Länge in Gr. 52 ca. 76 cm. Material: 65% Polyester/35% Baumwolle. Maschinenwäsche.

hellblau	48 604/8 60
42, 44, 46	14.99
48, 50, 52, 54	17.99
56, 58, 60, 62	19.99

4. Shirt aus weichem Samt mit floralem Muster. V-Ausschnitt. 3/4-lange Ärmel. Seitenschlitze. Länge in Gr. 52 ca. 76 cm. Material: 95% Polyester/5% Elasthan. Maschinenwäsche.

beige	96 704/7 60
hellblau	65 062/7 60
hellgrün	87 165/2 60
rosé	81 288/8 60
42, 44, 46	24.99
48, 50, 52, 54	28.99
56, 58, 60, 62	31.99



4. rosé



Top!

1. Boucléjacke, ab
39.99

2. Shirt, ab
17.99

Halskette
blau
46 331/0 60
29.99

2. silbergrau
melange

weiß

2. pink

Top weiß auf
Seite 26

3. Shirt, ab
14.99

1. Jacke aus Bouclé-Garn mit schöner Struktur. Rundhalsausschnitt. Reißverschluss. Lange Ärmel. Eingriffstaschen. Länge in Gr. 52 ca. 78 cm. Material: 100% Polyester. Maschinenwäsche.

multicolor 04 275/9 60
44, 46 39.99
48, 50, 52, 54 46.99
42 49.99
56, 58, 60, 62, 64, 66 52.99

2. Shirt mit modischer Ausschnittvariante und Strasssteine. 3/4-lange Ärmel. Seitenschlitze. Länge in Gr. 52 ca. 76 cm. Material: 65% Polyester/35% Baumwolle. Maschinenwäsche.

pink 76 551/7 60
silbergrau melange 04 653/2 60
weiß 62 162/1 60
42, 44, 46 17.99
48, 50, 52, 54 20.99
56, 58, 60, 62, 64, 66 22.99

3. Shirt mit Deko-Knopfleiste. V-Ausschnitt. Halbblange Ärmel. Seitenschlitze. Länge in Gr. 52 ca. 76 cm. Material: 65% Polyester/35% Baumwolle. Maschinenwäsche.

petrol 16 698/8 60

42, 44, 46 14.99
48, 50, 52, 54 17.99
56, 58, 60, 62, 64, 66 19.99

4. Sweatshirt mit floralem Druck. Troyerkragen mit Reißverschluss. Lange Ärmel. Länge in Gr. 52 ca. 80 cm. Material: 65% Polyester/35% Baumwolle. Maschinenwäsche.

grau/multicolor 79 582/8 60
bis 25.07.21 danach
42, 44, 46 34.99 39.99
48, 50, 52, 54 41.99 46.99
56, 58, 60, 62, 64, 66 47.99 52.99

5. Shirt mit Polokragen. Kragen mit kontrastfarbener Verarbeitung. Kurze Knopfleiste. Ziertschen-Optik. Halbblange Ärmel. Mit Seitenschlitzen. Länge in Gr. 52 ca. 76 cm. Material: 65% Polyester/35% Baumwolle. Maschinenwäsche.

grau melange 39 176/8 60
marineblau 19 456/8 60
petrol 17 572/4 60
pink 80 952/0 60
42, 44, 46 19.99
48, 50, 52, 54 22.99
56, 58, 60, 62, 64, 66 24.99

4. Sweatshirt,
ab 39.99
ab **34.99**
5.- SPAREN
NUR BIS 25.07.21



Top!
5. Shirt, ab
19.99



pink

5. marineblau

5. grau
melange

5. pink

5. petrol

Trend!
1. Sweatjacke, ab
39.99



4. Shirt von Doppelpack Shirts

2. Longtop, ab
14.99



schwarz/
beige

Anhänger
mit Kette
schwarz/
silberfarben
39 655/1 60
19.99

2. schwarz



2. weiß



3. Shirt, ab

24.99

1. Sweatjacke mit Reißverschluss. Seitliche Eingriffstaschen. Passformnähte vorn. Entlang des Langarms und am Kragen mit Leo-Einsatz. Länge in Gr. 52 ca. 80 cm. Material: 65% Polyester/35% Baumwolle. Maschinenwäsche.

schwarz/weiß/leo	13 874/8 60
42, 44, 46	39.99
48, 50, 52, 54	46.99
56, 58, 60, 62, 64, 66	52.99

2. Longtop mit Raffung am Ausschnitt. V-Ausschnitt. Gerade Form mit Seitenschlitzen. Länge in Gr. 52 ca. 82 cm. Material: 100% Baumwolle. Maschinenwäsche.

schwarz	45 239/1 60
schwarz/beige	43 339/6 60
weiß	04 989/8 60
42, 44, 46	14.99
48, 50, 52, 54	17.99
56, 58, 60, 62, 64, 66	19.99

3. Shirt. Rundhalsausschnitt. Im Vorderteil mit streckenden Streifen und Leodruck. Halblange Ärmel. Seitenschlitze. Länge in Gr. 52 ca. 76 cm. Material: 65% Polyester/35% Baumwolle. Maschinenwäsche.

schwarz/leo	28 491/4 60
42, 44, 46	24.99
48, 50, 52, 54	28.99
56, 58, 60, 62, 64, 66	31.99

4. Doppelpack Shirts. Rundhalsausschnitt. Halblange Ärmel. Seitenschlitze. Ein Shirt all-over in Leomuster, ein Shirt mit bedrucktem Einsatz und Plättchenverzierung. Länge in Gr. 52 ca. 76 cm. Material: 65% Polyester/35% Baumwolle. Maschinenwäsche.

schwarz/leo	80 352/3 60
42, 44, 46	29.99
48, 50, 52, 54	34.99
56, 58, 60, 62	43.99



SHIRT VIELFALT

Top!

4. 2 FÜR
ab 29.99

1 x schwarz/leo
1 x leo

Collier
schwarz
14 802/8 60
24.99

+ Das Shirt mit 2-in-1-Optik streckt die Silhouette, das Shirt im All-over-Druckdesign kaschiert optisch Pölsterchen weg!

DOPPEL-Pack

5. Leggings
STRETCH
DEHNBUND

6. Leggings
STRETCH
DEHNBUND

5. + 6. Leggings,
je ab
19.99

Pumps auf
Seite 18

5. Leggings mit seitlicher Zier am Beinabschluss. Gummizug am Bund. Innenbeinlänge ca. 68 cm. Material: 95% Baumwolle/5% Elasthan. Maschinenwäsche.

schwarz	45 261/3 60
42, 44, 46	19.99
48, 50, 52, 54	22.99
56, 58, 60, 62, 64, 66	24.99

6. Leggings mit Leomuster. Gummizug am Bund. Beininnenlänge ca. 68 cm. Material: 95% Baumwolle/5% Elasthan. Maschinenwäsche.

schwarz/weiß/beige	73 622/8 60
42, 44, 46	19.99
48, 50, 52, 54	22.99
56, 58, 60, 62, 64, 66	24.99

mehr Mode finden Sie online
WWW.MEYER-MODE.DE

1. Plisséeshirt, ab

29.99

Collier
silberfarben
73 285/9 60
14.99



1. Plisséeshirt mit Blumendruck. Rundhalsausschnitt. Lange Ärmel. Seitenschlitze. Länge in Gr. 52 ca. 76 cm. Material: 100% Polyester. Maschinenwäsche.

blau/gelb	70 206/3 60
42, 44, 46	29.99
48, 50, 52, 54	34.99
56, 58, 60, 62	38.99

2. Shirt mit Druck im Jeansdessin. V-Ausschnitt. An der Schulter mit Strassmotiv. Halb-lange Ärmel. Seitenschlitze. Länge in Gr. 52 ca. 76 cm. Material: 95% Polyester/5% Elasthan. Maschinenwäsche.

jeansblau	33 374/5 60
42, 44, 46	19.99
48, 50, 52, 54	22.99
56, 58, 60, 62	24.99



2. Shirt, ab

19.99

STRETCH



3. Shirt mit Rundhalsausschnitt. Kurze Ärmel mit überschnittener Schulter. Vorderteil mit schönem Blumenmotiv. Rückenteil unifarben. Seitenschlitze. Länge in Gr. 52 ca. 76 cm. Vorderteil: 95% Polyester/5% Elasthan, Rückenteil: 95% Viskose/5% Elasthan. Maschinenwäsche.

jeansblau	19 615/9 60
42, 44, 46	24.99
48, 50, 52, 54	28.99
56, 58, 60, 62	31.99

4. Shirt mit leicht transparentem Spitzeneinsatz am Rundhalsausschnitt. 3/4-lange Ärmel. Seitenschlitze. Länge in Gr. 52 ca. 76 cm. Material: 65% Polyester/35% Baumwolle. Maschinenwäsche.

curry	64 425/7 60
42, 44, 46	24.99
48, 50, 52, 54	28.99
56, 58, 60, 62	31.99

5. Caprihose in angesagter Jeansoptik. Mit Dehnbund. Vorne am Bein mit Dekosteinen. Innenbein-Länge ca. 45cm. Material: 95% Polyester/5% Elasthan. Maschinenwäsche.

jeansblau	84 605/3 60
42, 44, 46	24.99
48, 50, 52, 54	28.99
56, 58, 60, 62	31.99

3. Shirt, ab

24.99

STRETCH



4. Shirt, ab

24.99

curry



SHIRT VIELFALT

Top!

6. Longshirt, ab

29.99

STRETCH



5. Caprihose, ab

24.99

STRETCH

DEHNBUND



6. Longshirt mit modischem Druck. V-Ausschnitt. 3/4-lange Ärmel. Seitenschlitze. Länge in Gr. 52 ca. 80 cm. Material: 95% Polyester/5% Elasthan. Maschinenwäsche.
blau/weiß/curry 66 823/1 60
42, 44, 46 29.99
48, 50, 52, 54 34.99
56, 58, 60, 62 38.99



Der Allover-Druck mit verspielten Ornamenten kaschiert hervorragend kleine Pölsterchen. Der Elasthan-Anteil sorgt für die perfekte Passform.



1. Shirt, ab

19.99



2. Sweatshirt, ab

29.99

Collier
silberfarben
73 285/9 60
14.99

3. Poloshirt, ab

19.99

grün

1. Shirt mit Blütendruck-Muster. Rundhalsausschnitt. Halblange Ärmel. Seitenschlitze. Länge in Gr. 42 ca. 68 cm. Material: 65% Polyester/35% Baumwolle. Maschinenwäsche.

marine/koralle 11 868/2 60
42, 44, 46 19.99
48, 50, 52, 54 22.99
56, 58, 60, 62, 64, 66 24.99

2. Sweatshirt mit Spitze besetzt. Umlegekragen mit Reißverschluss. Lange Ärmel. Seitenschlitze. Länge in Gr. 52 ca. 78 cm. Material: 65% Polyester/35% Baumwolle. Maschinenwäsche.

pink 11 518/3 60
42, 44, 46 29.99
48, 50, 52, 54 34.99
56, 58, 60, 62 38.99

3. Poloshirt mit schönem Kragen mit farblich passenden Steinen besetzt. Halblange Ärmel. Seitenschlitze. Länge in Gr. 52 ca. 76 cm. Material: 65% Polyester/35% Baumwolle. Maschinenwäsche.

grün 11 512/6 60

koralle 79 898/8 60
42, 44, 46 19.99
48, 50, 52, 54 22.99
56, 58, 60, 62 24.99

4. Shirt in Feinstrickqualität. Mit Blütendruck. V-Ausschnitt. Lange Ärmel. Länge in Gr. 52 ca. 76 cm. Material: 95% Polyester/5% Elasthan. Maschinenwäsche.

grün/pink 12 461/5 60
42, 44, 46 29.99
48, 50, 52, 54 34.99
56, 58, 60, 62 38.99

5. Shirt mit schöner Spitzenverzierung seitlich am Ärmel. U-Boot-Ausschnitt. 3/4-lange Ärmel. Seitenschlitze. Länge in Gr. 52 ca. 76 cm. Material: 65% Polyester/35% Baumwolle. Maschinenwäsche.

ecru 63 347/4 60
grün 36 665/3 60
pink 95 559/6 60
marineblau 73 135/1 60
42, 44, 46 19.99
48, 50, 52, 54 22.99
56, 58, 60, 62 24.99



3. koralle

SHIRT VIELFALT

Top!

5. Shirt, ab

19.99

5. pink



5. ecru

5. marine-blau

5. grün



pink

4. Shirt, ab

29.99

STRETCH



Collier
beere
14 800/2 60
24.99



5. pink

m.collection

Collier rosé
14 558/6 60
24.99



Sandale auf
Seite 32/33

1. Jerseykleid, ab
39.99

STRETCH

Collier
silberfarben
73 285/9 60
14.99

2. Longshirt, ab

24.99

STRETCH



3. Longshirt, ab

19.99

lila



1. Jerseykleid in ausgestellter Form mit Minimaldruck. V-Ausschnitt. Halblange Ärmel. Mit praktischem Bindeband. Ärmelabschluss und Saum mit Wellenkante. Länge ca. 110 cm. Material: 95% Polyester/5% Elasthan. Maschinenwäsche.
schwarz/lila/petrol 38 961/4 60
42, 44, 46 39.99
48, 50, 52, 54 46.99
56, 58, 60, 62, 64, 66 52.99

2. Longshirt in figurumspielender Form mit Strasssteinen am Saum. V-Ausschnitt. 3/4-lange Ärmel. Seitenschlitze. Länge in Gr. 52 ca. 76 cm. Material: 95% Polyester/5% Elasthan. Maschinenwäsche.
petrol 16 288/8 60
42, 44, 46 24.99
48, 50, 52, 54 28.99
56, 58, 60, 62, 64, 66 31.99

3. Longshirt. Rundhalsausschnitt im Vorderteil mit Raffverarbeitung. Halbarm. Leichte A-Form. Seitenschlitze. Länge in Gr. 52 ca. 80 cm. Aus 65% Polyester/35% Baumwolle. Maschinenwäsche.
lila 47 362/7 60
petrol 61 330/2 60
schwarz 49 183/5 60
42, 44, 46 19.99
48, 50, 52, 54 22.99
56, 58, 60, 62, 64, 66 24.99

3. schwarz



3. petrol

SHIRT VIELFALT



4. Shirt, ab
29.99
STRETCH



5. Shirt, ab

19.99

petrol



5. petrol

5. lila

5. schwarz

5. rosé

weitere
Modetrends
finden Sie online
www.meyer-mode.de

4. Shirt mit floralem Druck. V-Ausschnitt. 3/4-lange Ärmel. Seitenschlitze. Länge in Gr. 52 ca. 76 cm. Material: 95% Polyester/5% Elasthan. Maschinenwäsche.
schwarz/lila/petro
42, 44, 46 29.99
48, 50, 52, 54 34.99
56, 58, 60, 62, 64, 66 38.99

5. Shirt mit modischem Ausschnitt. V-Ausschnitt mit Bändern und Schmucksteinen. 3/4-lange Ärmel. Länge in Gr. 52 ca. 76 cm. Material: 65% Polyester/35% Baumwolle. Maschinenwäsche.
lila 77 130/8 60
petrol 41 660/7 60
rosé 77 138/1 60
schwarz 77 145/6 60
42, 44, 46 19.99
48, 50, 52, 54 22.99
56, 58, 60, 62, 64, 66 24.99

m.collection

1. Longshirt, ab

29.99

STRETCH

Anhänger mit Kette
schwarz/silberfarben
39 655/1 60
19.99



2. Shirt, ab

24.99



3. Shirt, ab

19.99

blau



3. fuchsia

1. Longshirt in leicht transparenter Qualität mit Struktur. Rundhalsausschnitt. 3/4-lange Ärmel. Länge in Gr. 52 ca. 76 cm. Material: 90% Polyamid/10% Elasthan. Maschinenwäsche.

multicolor	11 175/2 60
42, 44, 46	29.99
48, 50, 52, 54	34.99
56, 58, 60, 62	38.99

2. Shirt mit modischer Loch-Optik am Rundhalsausschnitt. Mit funkelnden Steinchen besetzt. 3/4-lange Ärmel. Seitenschlitze. Länge in Gr. 52 ca. 76 cm. Material: 65% Polyester/35% Baumwolle. Maschinenwäsche.

pink	11 174/5 60
42, 44, 46	24.99
48, 50, 52, 54	28.99
56, 58, 60, 62	31.99



4. Shirt, ab
29.99

STRETCH

Collier
beere
14 800/2 60
24.99



Top!

5. Sweatshirt, ab

24.99

Collier
silberfarben
73 285/9 60
14.99

fuchsia



3. Shirt mit Spitze und Ziersteinen. Rundhalsausschnitt. Halbblange Ärmel. Seitenschlitze. Länge in Gr. 52 ca. 76 cm. Material: 65% Polyester/35% Baumwolle. Maschinenwäsche.

blau	36 748/7 60
fuchsia	39 642/9 60
42, 44, 46	19.99
48, 50, 52, 54	22.99
56, 58, 60, 62	24.99

4. Shirt in Zipfelform. Rundhalsausschnitt. Mit Blüten- und Streifenmotiven bedruckt. 3/4-lange Ärmel. Kontrastfarbene Abschlüsse. Länge in Gr. 52 ca. 80 cm. Material: 95% Polyester/5% Elasthan. Maschinenwäsche.

multicolor	71 384/7 60
42, 44, 46	29.99
48, 50, 52, 54	34.99
56, 58, 60, 62	38.99

5. Sweatshirt mit Blumenstickerei. Umlegekragen. Lange Ärmel. Seitenschlitze. Länge in Gr. 52 ca. 78 cm. Material: 65% Polyester/35% Baumwolle. Maschinenwäsche.

blau	91 527/7 60
fuchsia	55 466/2 60
42, 44, 46	24.99
48, 50, 52, 54	28.99
56, 58, 60, 62	31.99



5. blau

weitere
Modetrends

finden Sie online

www.meyer-mode.de

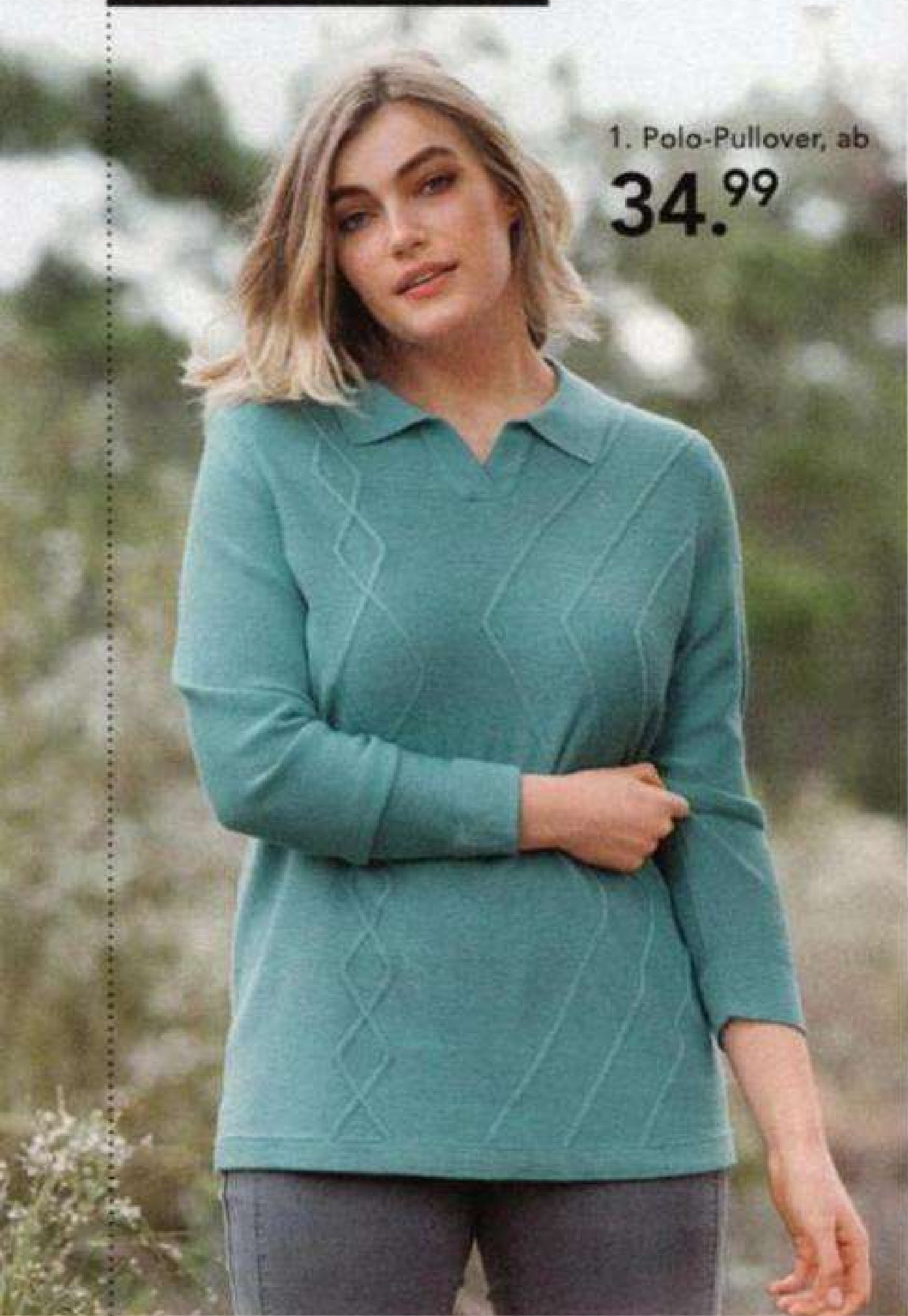

1. Polo-Pullover, ab
34.99

3. Pullover, ab

29.99

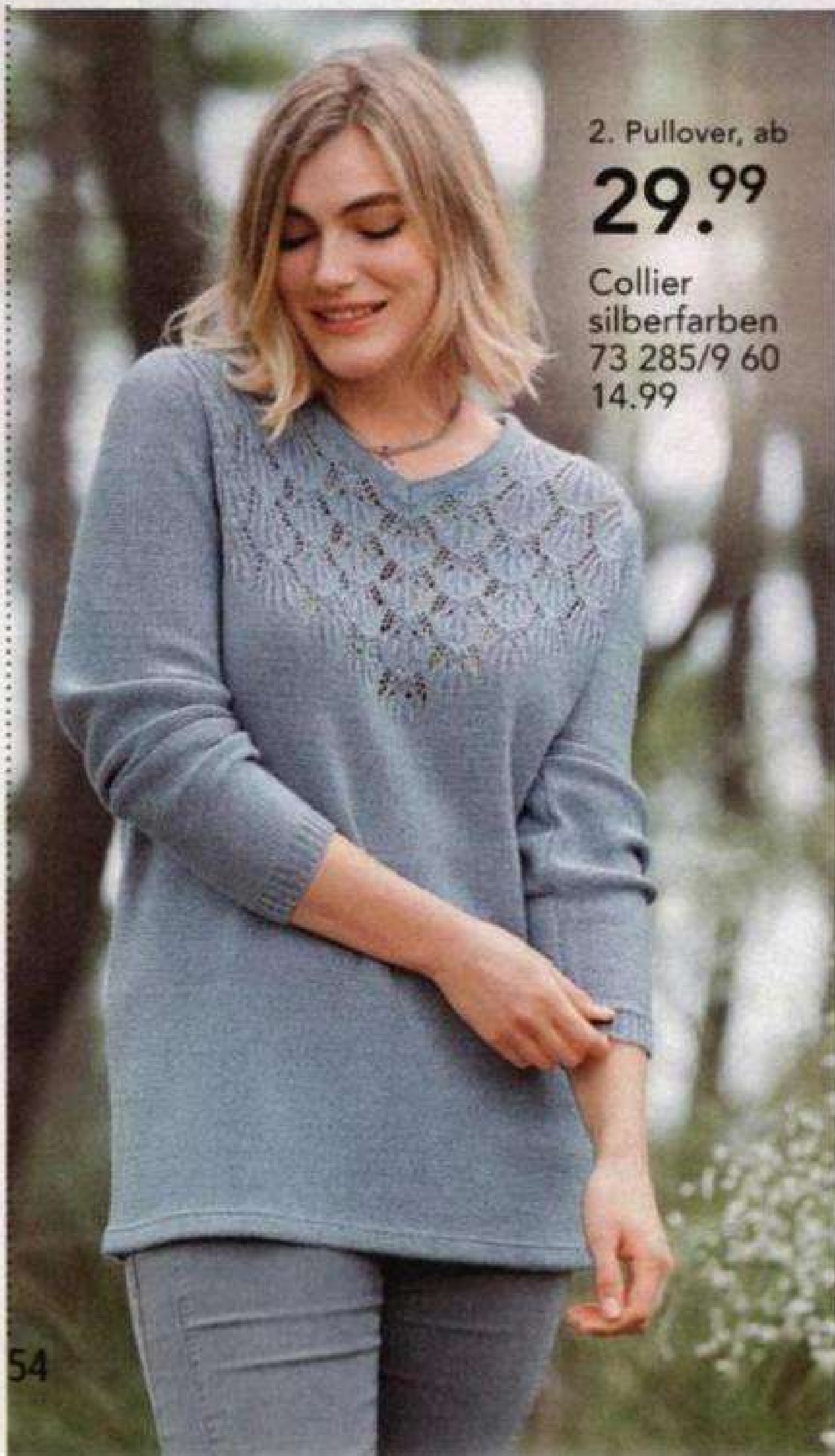
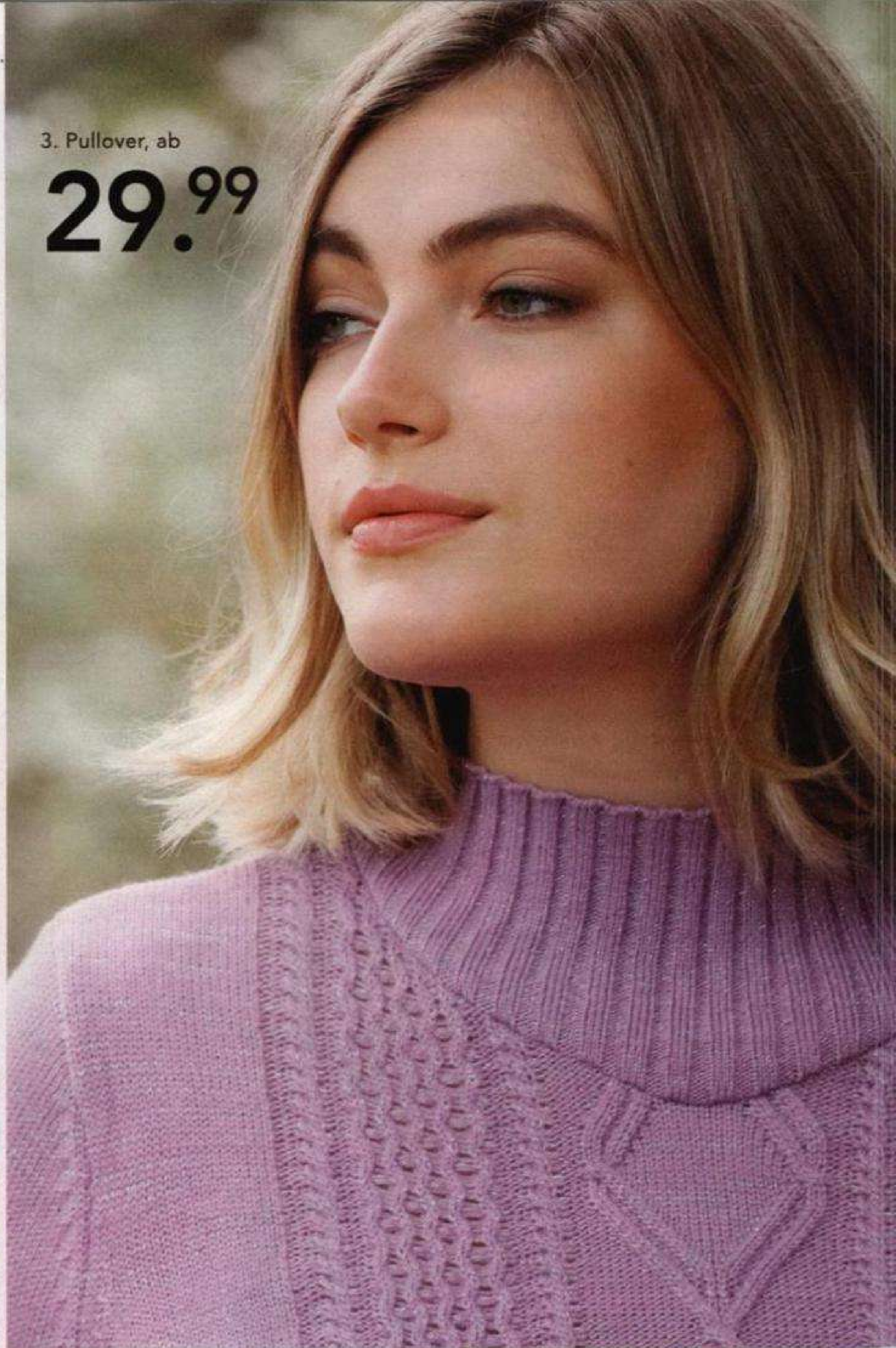

2. Pullover, ab
29.99
Collier
silberfarben
73 285/9 60
14.99

1. Pullover mit offenem Polokragen und streckendem Strickmuster vorne. Lange Ärmel. Länge in Gr. 52 ca. 74 cm. Material: 100% Polyacryl. Maschinenwäsche.

mintgrün	76 653/0 60
42, 44, 46	34.99
48, 50, 52, 54	39.99
56, 58, 60, 62	43.99

2. Pullover mit Ajourmuster am Ausschnitt. V-Ausschnitt. Lange Ärmel. Mit metallisiertem Garn. Länge ca. 74 cm. Material: 88% Polyacryl/12% metallisiertem Garn. Maschinenwäsche.

hellblau	29 533/2 60
42, 44, 46	29.99
48, 50, 52, 54	34.99
56, 58, 60, 62	38.99

3. Pullover mit Zopfstrickmuster und Stehkragen. Lange Ärmel. Länge in Gr. 52 ca. 74 cm. Material: 93% Polyacryl/4% Polyester/3% metallisiertem Garn. Maschinenwäsche.

flieder	29 393/1 60
42, 44, 46	29.99
48, 50, 52, 54	34.99
56, 58, 60, 62	38.99

3. Pullover

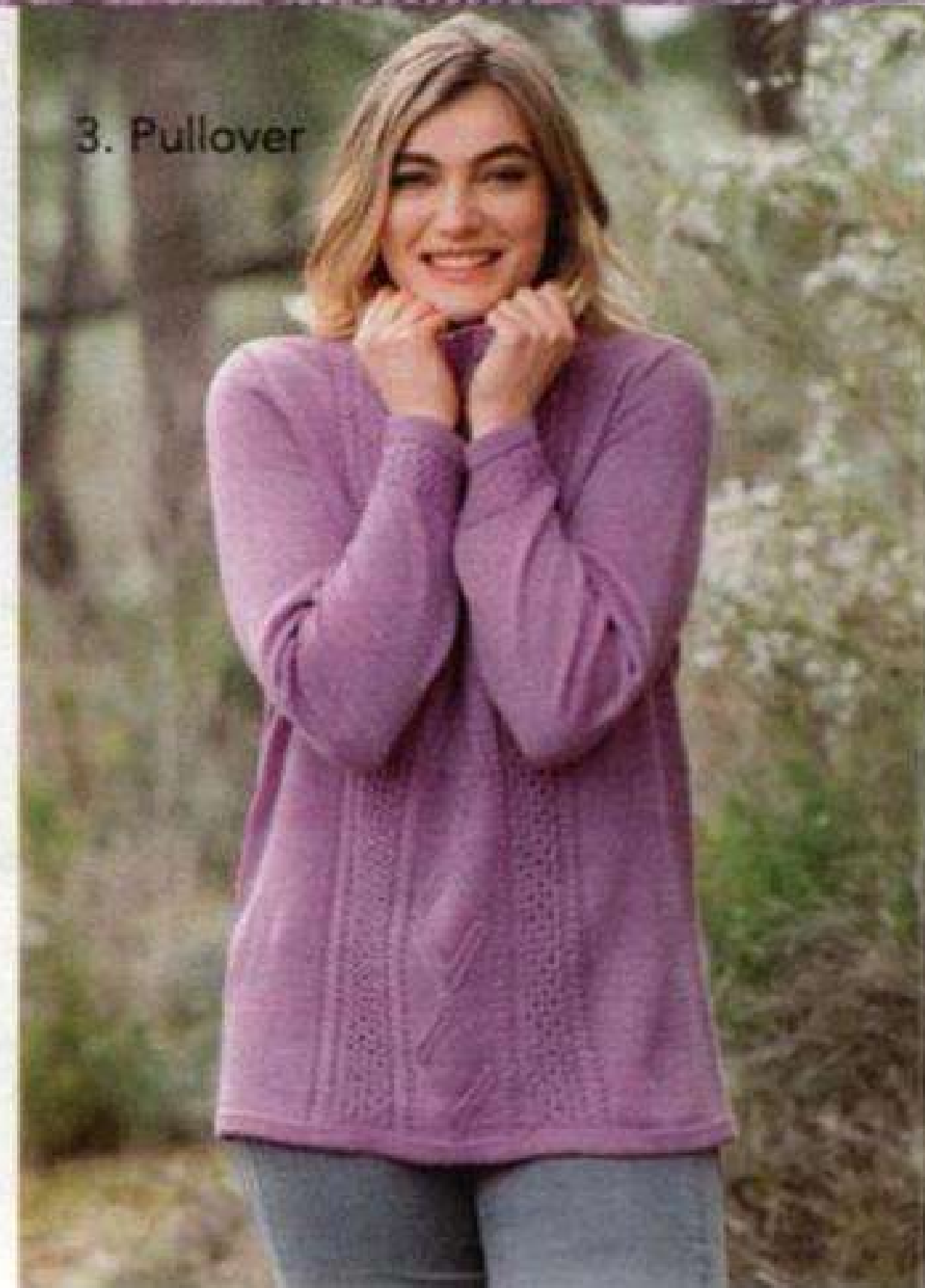

Top!

4. Pullover, ab

19.99

lila



In 7 Farben für Ihren perfekten Look

Frische Farben für jeden Hautton. Der modische Stehkragen engt nicht ein und trägt sich sehr angenehm.

4. flieder



4. wollweiß



4. lila



4. jadegrün



4. silbergrau



Jeans auf Seite 16

4. altrosé



4. hellblau



4. wollweiß



4. Pullover mit Rundhalsausschnitt. Rundum mit aufwendigem Strickmuster gearbeitet. Rippenabschluss an Langarm und am Saum. Länge in Gr. 52 ca. 74 cm. Aus 100% Polyacryl. Maschinenwäsche.

altrosé	36 312/5 60
flieder	51 254/7 60
hellblau	15 630/7 60
jadegrün	14 681/9 60
lila	15 459/6 60
silbergrau	35 236/9 60
wollweiß	60 916/9 60
42, 44, 46	19.99
48, 50, 52, 54	22.99
56, 58, 60, 62	24.99

m.collection

1. Pullover, ab

39.99



3. Feinstrickshirt, ab

29.99

Collier
silberfarben
73 285/9 60
14.99



2. Pullover, ab

29.99

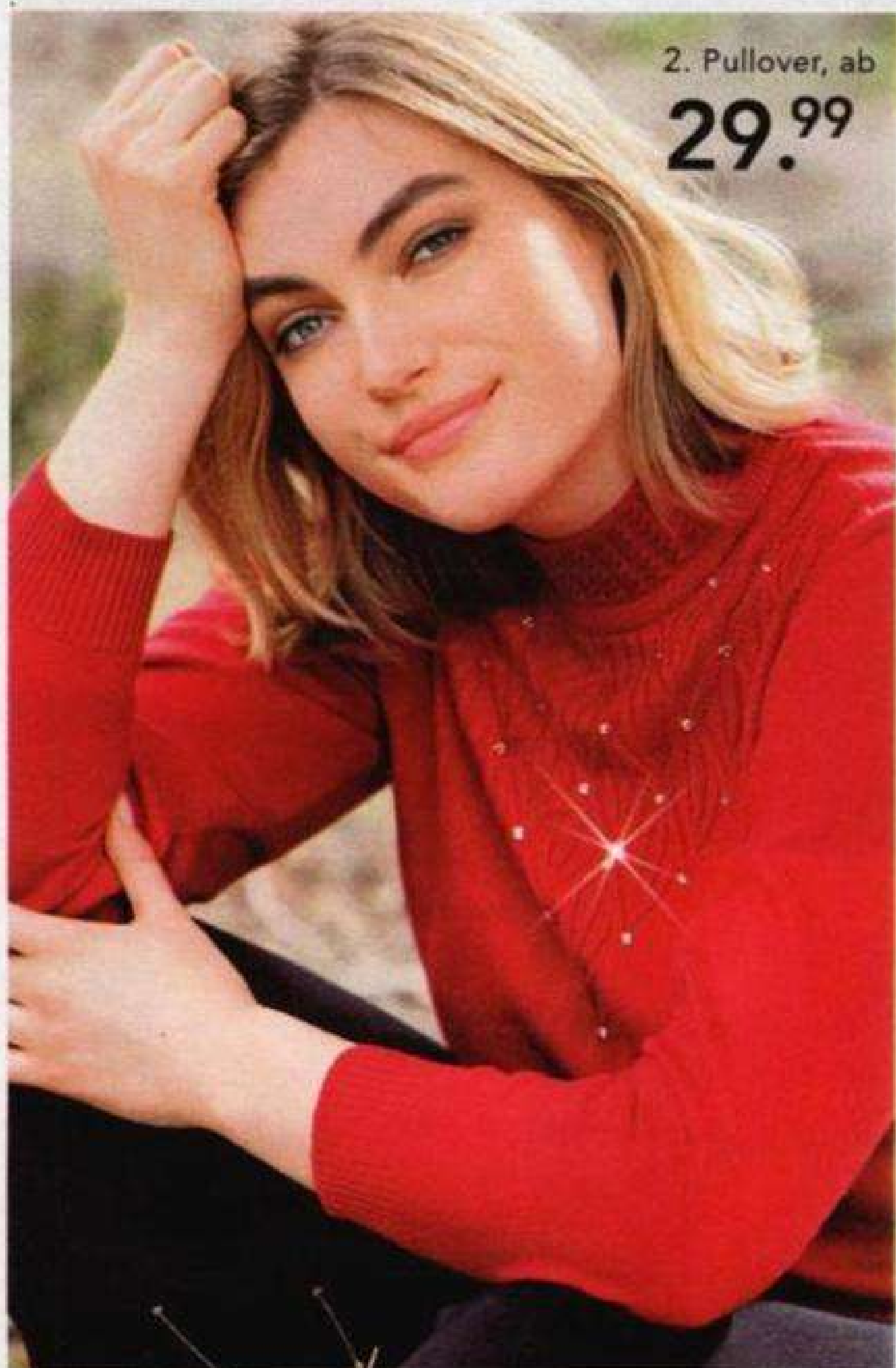

2. Pull-
over

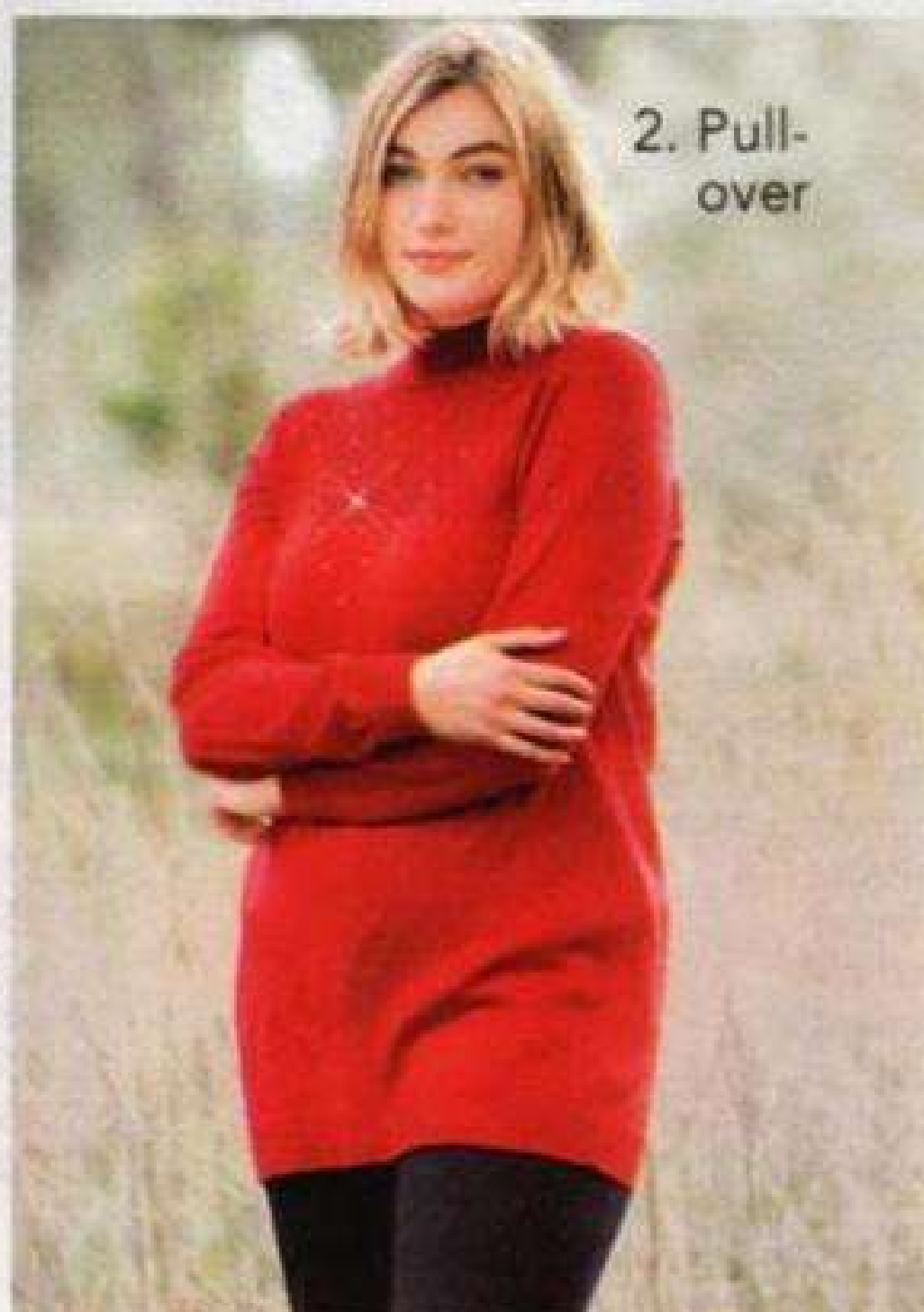

1. Pullover in 2-in-1 Optik. Rundhalsausschnitt. Mit funkeln-
den Dekoknöpfen und Strasssteinen am Ausschnitt. Länge in
Gr. 52 ca. 74 cm. Material: 100% Polyacryl. Maschinenwä-
sche.

petrol	76 719/9 60
42, 44, 46	39.99
48, 50, 52, 54	46.99
56, 58, 60, 62	52.99

2. Pullover mit streckendem Strickmuster. Stehkragen und
Ziersteinen am Ausschnitt. Lange Ärmel. Länge in Gr. 52 ca.
74 cm. Material: 100% Polyacryl. Maschinenwäsche.

rot	44 208/2 60
42, 44, 46	29.99
48, 50, 52, 54	34.99
56, 58, 60, 62	38.99

3. Grafisch bedrucktes Feinstrickshirt. V-Ausschnitt. Im
Vorderteil mit Strassstein- Motiv. Aus leichter Strickware.
Seitenschlitze Länge in Gr. 52 ca. 74 cm. Material: 95%
Polyester/5% Elasthan. Maschinenwäsche.

schwarz/blau	39 421/8 60
42, 44, 46	29.99
48, 50, 52, 54	34.99
56, 58, 60, 62	38.99



4. Pullover, ab
19.99

rot

4. Pullover mit Strasssteinen am Rundhalsausschnitt. Halblange Ärmel. Länge in Gr. 52 ca. 74 cm. Material: 100% Polyacryl. Maschinenwäsche.

petrol	27 367/7 60
rot	69 567/1 60
royalblau	31 565/0 60
42, 44, 46	19.99
48, 50, 52, 54	22.99
56, 58, 60, 62	24.99

5. Strickjacke mit Strasssteinen besetzt. V-Ausschnitt. Mit zwei Knöpfen zu schließen. Lange Ärmel. Länge in Gr. 52 ca. 76 cm. Material: 100% Polyacryl. Maschinenwäsche.

petrol	12 725/3 60
rot	39 217/0 60
royalblau	37 386/5 60
42, 44, 46	39.99
48, 50, 52, 54	46.99
56, 58, 60, 62	52.99



5. Strickjacke, ab
39.99

4. Pullover
rot

5. Strickjacke
rot

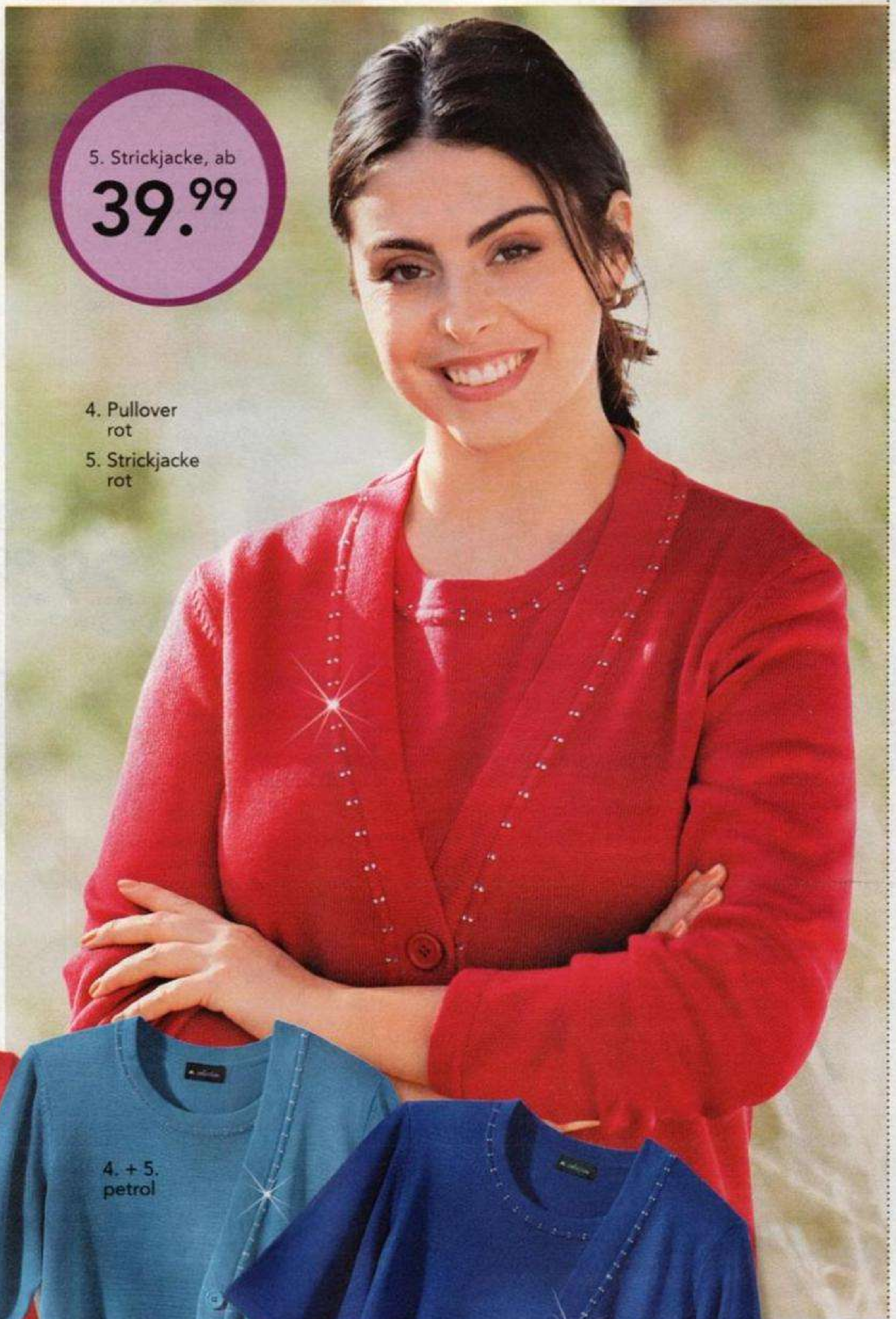

*Bezaubernder
Blickfang*

Das klassische Twinset mit funkelnden Steinchen streckt optisch. Das weiche Strickmaterial ist nicht zu dick und lässt sich dadurch angenehm tragen.



4. + 5.
rot

4. + 5.
petrol

4. + 5.
royalblau

2. Rollkragenpullover, ab
29.99



9.



Perfekte Kombination

Kombinieren Sie nach Lust und Laune: Mit der Hose wird es ein praktisches Outfit für jeden Tag, mit Rock wird es schick und feminin. Das Material überzeugt mit seiner schönen Struktur in trageangenehmer Jersey-Qualität.

1. Jerseyblazer, ab
39.99

STRETCH

2. Rollkragenpullover



3. Jerseyhose, ab
29.99

**STRETCH
DEHNBUND**

KURZ-
K
GRÖSSE



MONA

Pumps
17 621/2 60
grau
Gr. 3½ - 8
69.99

WEITE

G



4. Feinstrickshirt, ab

29.99
STRETCH



5. Jerseyrock, ab

29.99
**STRETCH
DEHNBUND**



Top!

6. Plisseeshirt, ab

29.99

1. Jerseyblazer in melange Qualität. V-Ausschnitt. Mit Reißverschluss. Lange Ärmel. Eingrifftaschen. Länge in Gr. 52 ca. 78 cm. Material: 95% Polyester/5% Elasthan. Maschinenwäsche.

weinrot melange 49 875/3 60
42, 44, 46 39.99
48, 50, 52, 54 46.99
56, 58, 60, 62, 64, 66 52.99

2. Rollkragenpullover mit schönem halsfernen Rollkragen. Lange Ärmel mit Ribpbündchen. Länge in Gr. 52 ca. 74 cm. Material: 100% Polyacryl. Maschinenwäsche.

rosé 93 035/9 60
42, 44, 46 29.99
48, 50, 52, 54 34.99
56, 58, 60, 62, 64, 66 38.99

3. Jerseyhose in melange Qualität. Eingrifftaschen. Rückwärtiger Dehnbund. Material: 95% Polyester/5% Elasthan. Maschinenwäsche.

Normalgröße
(ab Körpergröße 165 cm):
Beininnenlänge ca. 76 cm
weinrot melange 29 895/5 60
42, 44, 46 29.99
48, 50, 52, 54 34.99
56, 58, 60, 62, 64, 66 38.99

Kurzgröße
(bis Körpergröße 164 cm):
Beininnenlänge ca. 70 cm
weinrot melange 42 541/8 60
21, 22, 23 29.99
24, 25, 26, 27 34.99
28, 29, 30, 31 38.99

4. Feinstrickshirt mit grafischem Druckdesign. V-Ausschnitt. Lange Ärmel. Seitenschlitze. Länge in Gr. 52 ca. 74 cm. Material: 95% Polyester/5% Elasthan. Maschinenwäsche. Jedes Teil ein Unikat.

weinrot/grau 80 991/8 60
42, 44, 46 29.99
48, 50, 52, 54 34.99
56, 58, 60, 62, 64, 66 38.99

5. Jerseyrock in melange Qualität. Mit Dehnbund. Hinten mit Schlitz. Länge ca. 72 cm. Obermaterial: 95% Polyester/5% Elasthan, Futter: 100% Polyester. Maschinenwäsche.

weinrot melange 40 042/9 60
42, 44, 46 29.99
48, 50, 52, 54 34.99
56, 58, 60, 62, 64, 66 38.99

6. Plisseeshirt mit floralem Druckdesign. Rundhalsausschnitt. 3/4-lange Ärmel. Seitenschlitze. Länge in Gr. 52 ca. 76 cm. Material: 100% Polyester. Maschinenwäsche.

weinrot/grau/rosé 72 504/9 60
42, 44, 46 29.99
48, 50, 52, 54 34.99
56, 58, 60, 62, 64, 66 38.99

Schal
95 480/5 60
weinrot
100% Polyester
17.99

Collier
silberfarben
73 285/9 60
14.99



m.collection

Unsere **Dauerbrenner**: Die „Komfortablen“! Hosen in 2 Längen und je 4 Farben!



marine

1. Hose, ab

24.99

DEHNBUND

KURZ-
K
GRÖSSE

Die Komfortable

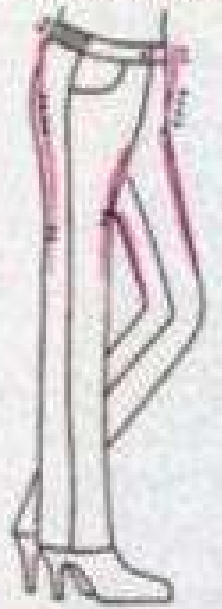

beige

2. 7/8-Hose, ab

22.99

DEHNBUND

Die Komfortable



1. Hose mit bequemem Rundumdehnbund und fester Bundpatte sowie Zieraccessoires im Vorderteil. Zwei L-Taschen. Beinabschluss mit Seitenschlitz. Aus 100% Polyester. Maschinenwäsche.

Normalgröße
(ab Körpergröße 165 cm):
Innenbeinlänge ca. 76 cm

beige	83 307/7 60
marine	28 989/0 60
schwarz	13 516/8 60
weiß	97 355/0 60
42, 44, 46	24.99
48, 50, 52, 54	28.99
56, 58, 60, 62, 64, 66	31.99

Kurzgröße
(bis Körpergröße 164 cm):
Innenbeinlänge ca. 70 cm

beige	72 919/2 60
marine	08 043/0 60
schwarz	08 082/8 60
weiß	95 388/3 60
21, 22, 23	24.99
24, 25, 26, 27	28.99
28, 29, 30, 31	31.99

2. 7/8-Hose in Schlupfform mit Rundumdehnbund und fester Bundpatte vorne. Zwei L-Taschen. Beinabschluss seitlich mit Zierschließe. Innenbeinlänge ca. 56 cm. Aus 100% Polyester. Maschinenwäsche.

beige	24 436/6 60
marine	17 196/5 60
schwarz	02 444/6 60
weiß	22 974/8 60
42, 44, 46	22.99
48, 50, 52, 54	26.99
56, 58, 60, 62, 64, 66	29.99

3. Pullover mit Troyerkragen. Lange Ärmel mit Ribbündchen. Länge in Gr. 52 ca. 74 cm. Material: 100% Polyacryl. Maschinenwäsche.

indigo melange	47 342/6 60
42, 44, 46	34.99
48, 50, 52, 54	39.99
56, 58, 60, 62, 64, 66	43.99

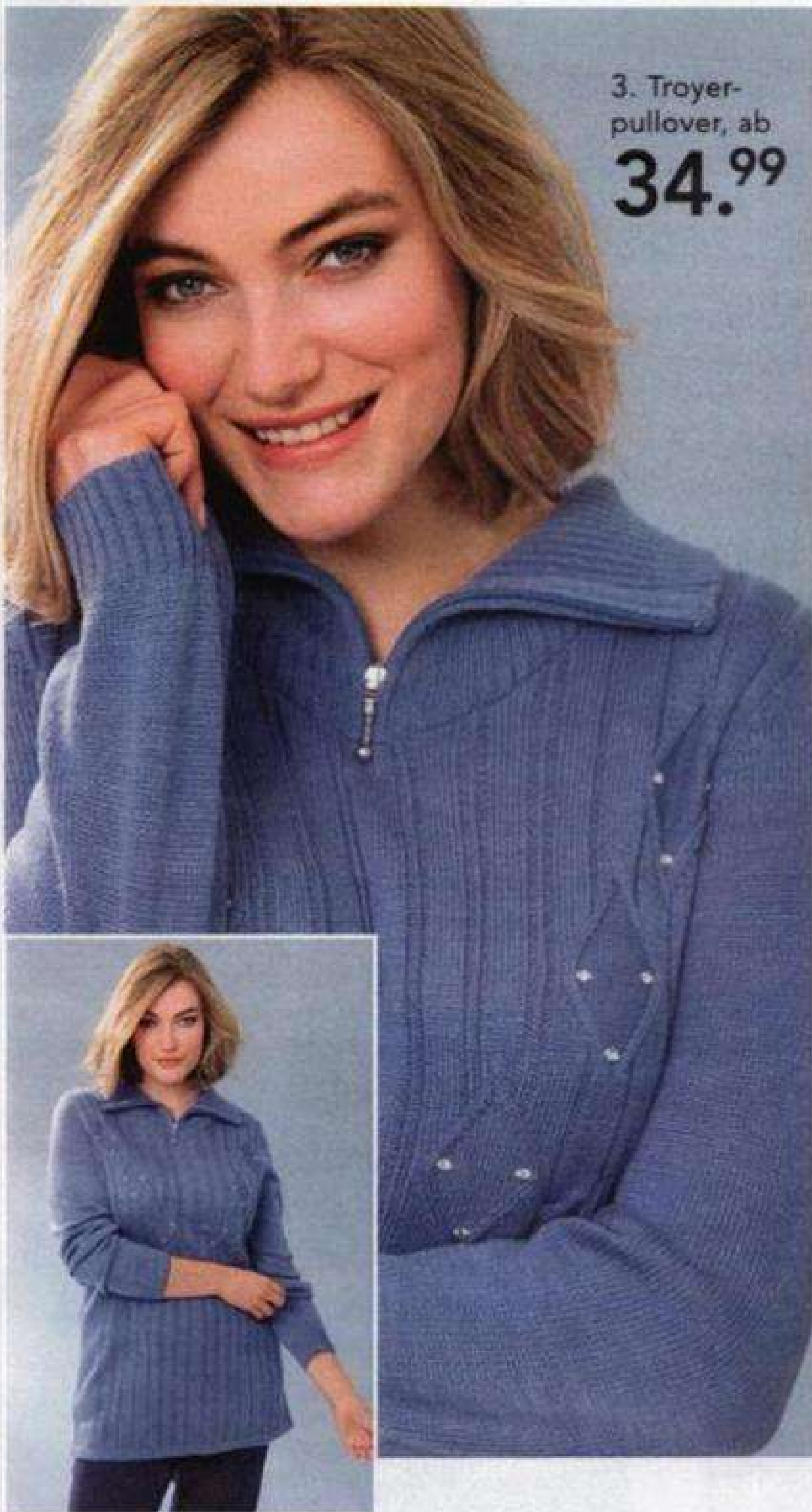

3. Trolley-
pullover, ab
34.99

5. Fleecejacke, ab
39.99

4. Shirt

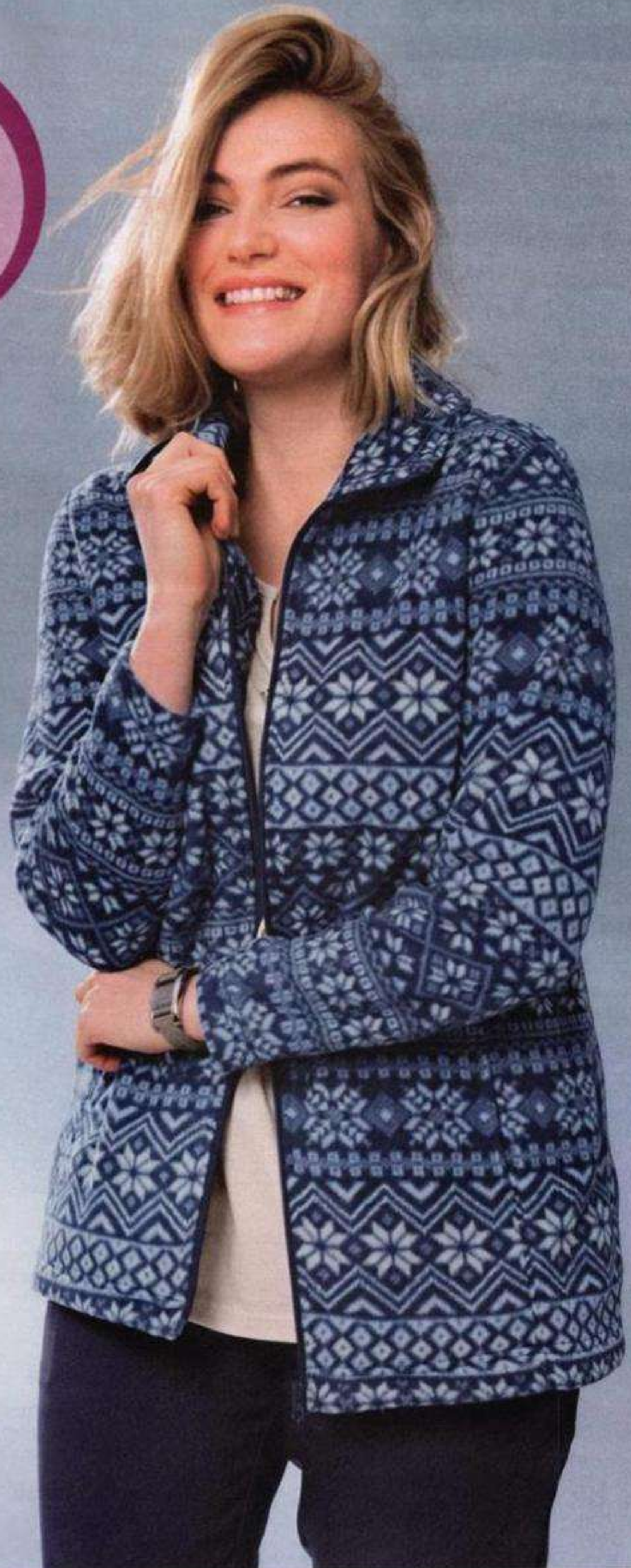

4. Shirt, ab
14.99

Collier
silberfarben
73 285/9 60
14.99

beige



4. blau

4. Shirt mit dekorativem Steinchenmotiv vorne. Rundhalsausschnitt. Halbblange Ärmel. Seitenschlitze. Länge in Gr. 52 ca. 76 cm. Material: 65% Polyester/35% Baumwolle.

beige	62 403/6 60
blau	95 804/6 60
42, 44, 46	14.99
48, 50, 52, 54	17.99
56, 58, 60, 62, 64, 66	19.99

5. Fleecejacke in grafischem Druckdesign. Mit Reißverschluss. Eingriffstaschen. Länge in Gr. 52 ca. 78 cm. Material: 100% Polyester (Fleece). Maschinenwäsche.

marine/gemustert	19 950/0 60
42, 44, 46	39.99
48, 50, 52, 54	46.99
56, 58, 60, 62, 64, 66	52.99



1. Weste, ab
39.99
schwarz
2. Shirt, ab
24.99
STRETCH

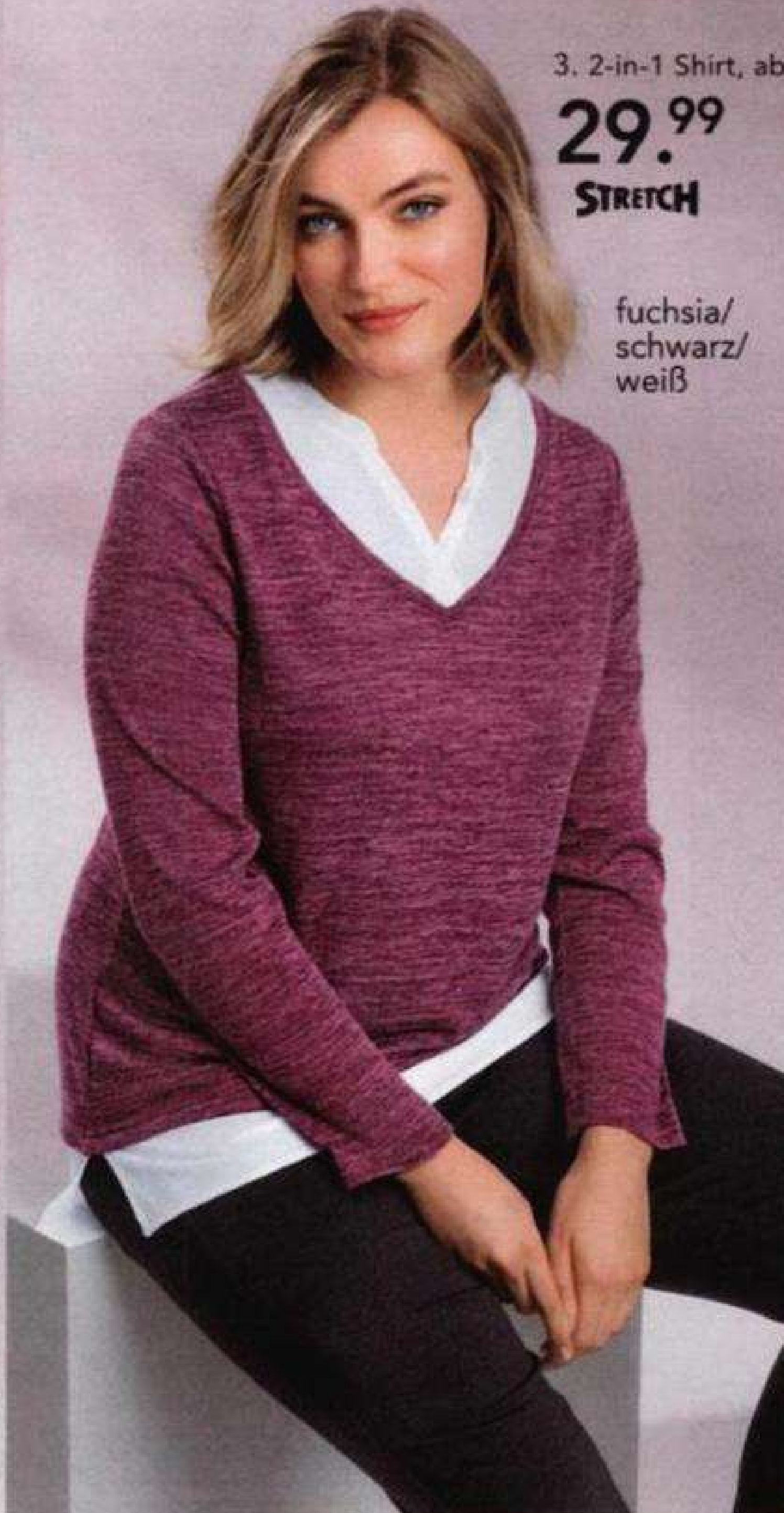

3. 2-in-1 Shirt, ab
29.99
STRETCH

fuchsia/
schwarz/
weiß

Collier
silberfarben
75 290/3 60
12.99



4. Shirt, ab
24.99
• Rücken
uni
STRETCH

schwarz/
pink



2. Shirt

1. Weste in Velourslederimitat. V-Ausschnitt. Mit Knöpfe. Aufgesetzte Taschen. Länge in Gr. 52 ca. 78 cm. Material: 100% Polyester. Maschinenwäsche.

schwarz	28 898/0 60
42, 44, 46	39.99
48, 50, 52, 54	46.99
56, 58, 60, 62, 64, 66	52.99

2. Shirt mit grafischem Druckdesign. Rundhals und 3/4 Arm. In gerader Form mit Seitenschlitze. Länge in Gr. 52 ca. 76 cm. Jedes Teil ein Unikat. Material: 95% Polyester/5% Elasthan. Maschinenwäsche.

schwarz/weiß/fuchsia	82 253/1 60
42, 44, 46	24.99
48, 50, 52, 54	28.99
56, 58, 60, 62, 64, 66	31.99

3. 2-in-1 Shirt in melange Qualität. Serafino-Ausschnitt. Lange Ärmel. Seitenschlitze. Länge in Gr. 52 ca. 76 cm. Material: 86% Polyester/10% Viskose/4% Elasthan, Einsätze: 95% Polyester/5% Elasthan. Maschinenwäsche.

fuchsia/schwarz/weiß	57 504/8 60
42, 44, 46	29.99
48, 50, 52, 54	34.99
56, 58, 60, 62, 64, 66	38.99

4. Shirt mit modischem Druck. Rundhalsausschnitt. Halbblange Ärmel mit überschnittener Schulter. Seitenschlitze. Länge in Gr. 52 ca. 76 cm. Vorderteil: 95% Polyester/5% Elasthan, Rückenteil: 95% Viskose/5% Elasthan.

braun/rosé	39 584/3 60
marine/smaragd	44 680/2 60
schwarz/pink	24 231/8 60
42, 44, 46	24.99
48, 50, 52, 54	28.99
56, 58, 60, 62	31.99

4. marine/
smaragd



4. braun/
rosé

Elegant UND ZUGLEICH Superbequem

5. schwarz/weiß
minimal Dessin

5. Jerseyhose in 5 Dessins. Rundumdehnbund und zwei Taschen. Aus 95% Polyester/5% Elasthan. Maschinenwäsche.

Normalgröße
(ab Körpergröße 165 cm):
Innenbeinlänge ca. 76 cm

schwarz uni	37 172/2 60
schwarz weiß minimal Dessin	11 408/0 60
schwarz/weiß Fischgrät	11 364/5 60
schwarz/weiß Karo	16 387/1 60
schwarz/weiß gestreift	78 805/7 60
42, 44, 46	29.99
48, 50, 52, 54	34.99
56, 58, 60, 62, 64, 66	38.99

Kurzgröße
(bis Körpergröße 164 cm):
Innenbeinlänge ca. 70 cm

schwarz uni	89 141/4 60
schwarz/weiß Fischgrät	47 878/2 60
schwarz/weiß Karo	80 998/8 60
schwarz/weiß gestreift	11 469/2 60
schwarz/weiß minimal Dessin	89 140/6 60
21, 22, 23	29.99
24, 25, 26, 27	34.99
28, 29, 30, 31	38.99

Top!

5. Jerseyhose, ab

29.99

**STRETCH
DEHNBUND**

KURZ-
K
GRÖSSE

5. schwarz/
weiß gestreift

5. schwarz/
weiß Karo

5.
schwarz
uni

5. schwarz/
weiß Fischgrät



5.
schwarz/
weiß Karo



Jersey: Hose und Rock in streckender Optik: durch Biesen- und Längsziernähte

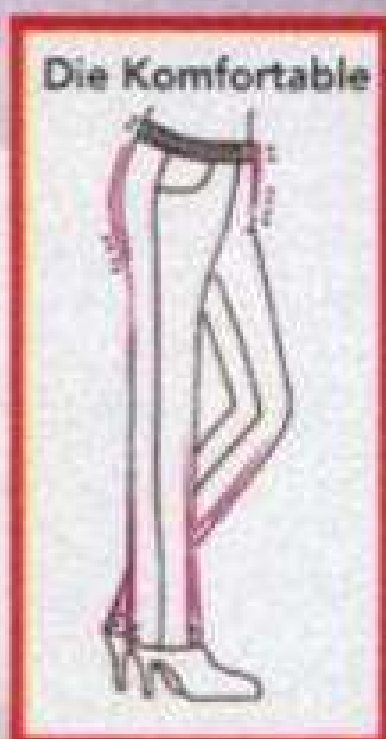

1. Jersey-Hose, ab

29.99

**STRETCH
DEHNBUND**

**KURZ-
K
GRÖSSE**

anthrazit



2. schwarz

2. weinrot

2. anthrazit



MEHR MODETRENDS UNTER:

www.meyer-mode.de

1. Jersey-Hose mit komfortablem Rundumdehnbund. Vorne mit streckender Biesennaht gearbeitet. Aus 76% Polyester/20% Viskose/4% Elasthan. Maschinenwäsche.

Normalgröße:
(ab Körpergröße 165 cm)
Innenbeinlänge ca. 76 cm

anthrazit	47 058/1 60
marine	79 749/6 60
schwarz	42 773/0 60
weinrot	18 865/6 60

42, 44, 46	29.99
48, 50, 52, 54	34.99
56, 58, 60, 62, 64, 66	38.99

Kurzgröße (bis Körpergröße 164 cm):

Innenbeinlänge ca. 70 cm	
anthrazit	47 098/7 60
marine	18 410/9 60
schwarz	52 260/5 60
weinrot	66 577/8 60
21, 22, 23	29.99
24, 25, 26, 27	34.99
28, 29, 30, 31	38.99

2. Jersey-Rock in trageangenehmer Qualität. Im Vorderteil mit Längsziernähten gearbeitet. Bequemer Rundumdehnbund. Schwingende Form. Aus 76% Polyester/20% Viskose/4% Elasthan. Maschinenwäsche.

Normalgröße:
Damenhafte Gesamtlänge ca. 73 cm

anthrazit	24 286/5 60
marine	93 179/8 60
schwarz	42 956/1 60
weinrot	51 971/0 60
42, 44, 46	29.99
48, 50, 52, 54	34.99
56, 58, 60, 62, 64, 66	38.99

Kurzgröße:
Damenhafte Gesamtlänge ca. 67 cm

anthrazit	18 702/9 60
marine	24 371/5 60
schwarz	33 976/0 60
weinrot	87 284/4 60

21, 22, 23	29.99
24, 25, 26, 27	34.99
28, 29, 30, 31	38.99

3. Plisseeshirt in floralem Druckdesign oder uni. Rundhalsausschnitt. 3/4-lange Ärmel. Seitenschlitze. Länge in Gr. 52 ca. 76 cm. Material: 100% Polyester. Maschinenwäsche.

beige	12 564/6 60
weinrot	12 565/3 60
dunkelgrün	24 695/4 60
42, 44, 46	24.99
48, 50, 52, 54	28.99
56, 58, 60, 62, 64, 66	31.99

dunkelgrün/ hellgrün bedruckt	88 558/7 60
taupe/beige bedruckt	57 837/2 60
weinrot/koralle bedruckt	42 325/6 60
42, 44, 46	29.99
48, 50, 52, 54	34.99
56, 58, 60, 62, 64, 66	38.99

Top!

3. Plisseeshirt, ab

24.99

dunkelgrün/
hellgrün
bedruckt

Halskette
silberfarben
95 515/8 60
34.99

dunkelgrün



3. dunkel-
grün

3. beige

3. weinrot



Trendaktuelle Mode

Ob bedruckt mit opulentem Blumenmuster oder unifarben, das angenehme Plisseematerial kaschiert wunderbar und fühlt sich angenehm auf der Haut an.

3. dunkel-
grün/hellgrün
bedruckt

3. taupe/beige
bedruckt

3. weinrot/
koralle
bedruckt



Top!

1. Steppweste, ab

39.99

rot

2. Karobluse



2. Karobluse, ab

29.99

reine
Viskose



3. Shirt, ab

19.99

grau
melange

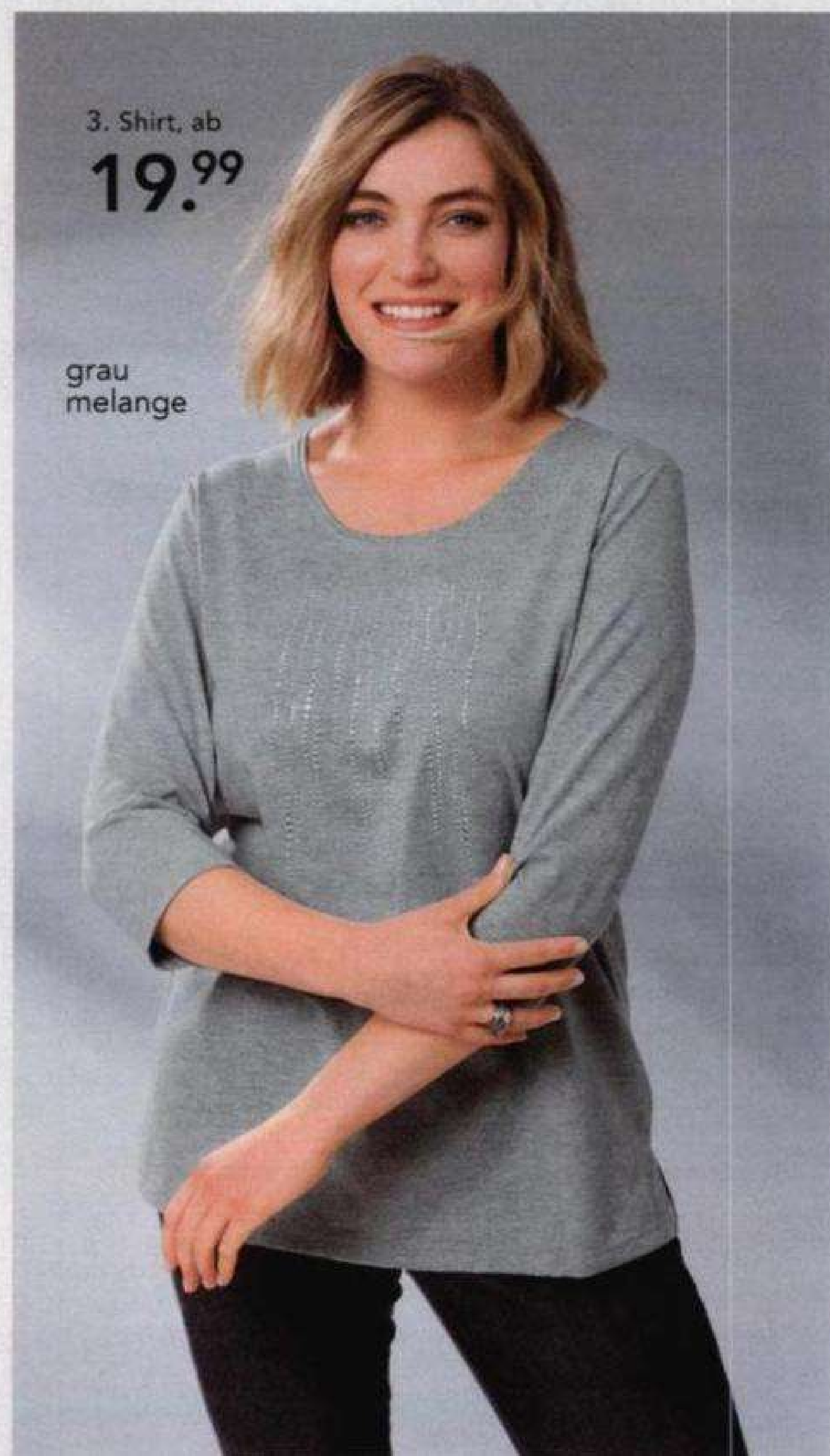

1. Steppweste in figurumspielender Form in aufwendigem Steppdesignmix. Hemdkragen. Mit Druckknöpfe. Eingriffstaschen. Länge in Gr. 52 ca. 78 cm. Obermaterial: 100% Polyester, Futter: 100% Polyester, Wattierung: 100% Polyester. Maschinenwäsche.

rot	47 473/9 60
schwarz	85 136/5 60
42, 44, 46	39.99
48, 50, 52, 54	46.99
56, 58, 60, 62, 64, 66	52.99

2. Karobluse aus reiner Viskose. Hemdkragen. Mit Knöpfe. Lange Ärmel mit Manschette und Knopf. Seitenschlitze. Länge in Gr. 52 ca. 76 cm. Material: 100% Viskose. Maschinenwäsche.

rot/schwarz/grau	63 762/4 60
42, 44, 46	29.99
48, 50, 52, 54	34.99
56, 58, 60, 62, 64, 66	38.99

1. schwarz



3. rot



3. Shirt mit dekorativen Plättchen vorne. Rundhalsausschnitt. 3/4-lange Ärmel. Seitenschlitze. Länge in Gr. 52 ca. 76 cm. Material: 65% Polyester/35% Baumwolle. Maschinenwäsche.

grau melange	55 969/5 60
rot	36 856/8 60
42, 44, 46	19.99
48, 50, 52, 54	22.99
56, 58, 60, 62, 64, 66	24.99

4. Shirt mit streckendem Punktedruckdesign. Rundhalsausschnitt. Lange Ärmel. Seitenschlitze. Länge in Gr. 52 ca. 78 cm. Material: 95% Polyester/5% Elasthan. Maschinenwäsche.

schwarz/grau/rot/weiß	49 064/4 60
42, 44, 46	24.99
48, 50, 52, 54	28.99
56, 58, 60, 62, 64, 66	31.99

5. Fleecejacke im Materialmix. Umlegekragen. Mit Reißverschluss. Lange Ärmel. Reißverschluss-Taschen. Länge in Gr. 52 ca. 78 cm. Material: 100% Polyester (Fleece), Einsätze: 100% Polyester. Maschinenwäsche.

anthrazit melange	62 383/5 60
rot	23 288/9 60
schwarz	80 828/2 60
42, 44, 46	49.99
48, 50, 52, 54	59.99
56, 58, 60, 62	65.99



Trendiger Materialmix

Wärmende Fleecejacke mit vielen liebevollen Details. Streckende, farblich abgestimmte Steppeinsätze, sowie praktische Taschen.



4. Shirt, ab
24.99
STRETCH
Collier
silberfarben
73 285/9 60
14.99



rot

5. Fleecejacke, ab
49.99



5. schwarz

5. rot I

5. anthrazit melange



1. Weste, ab

29.99

STRETCH

EMILY & NOAH

Beuteltasche
2-tlg.
incl. kleine
Umhängetasche
marine
77 264/8 60
59.99

4. Shirt



2. Strickjacke, ab

39.99

1. Weste in Strukturqualität. Stehkragen. Mit Reißverschluss. Eingriffstaschen. Länge in Gr. 52 ca. 78 cm. Material: 95% Polyester/5% Elasthan. Maschinenwäsche.

marineblau	87 933/3 60
42, 44, 46	29.99
48, 50, 52, 54	34.99
56, 58, 60, 62, 64, 66	38.99

2. Strickjacke in schönem Multicolorgarn. V-Ausschnitt. Mit Knöpfe. Lange Ärmel. Aufgesetzte Taschen. Länge in Gr. 52 ca. 76 cm. Material: 100% Polyacryl. Maschinenwäsche.

multicolor	63 944/8 60
42, 44, 46	39.99
48, 50, 52, 54	46.99
56, 58, 60, 62, 64, 66	52.99

3. Shirt mit dekorativer Wellen-Verarbeitung am Rundhals. In gerader Form mit Seitenschlitze. Länge in Gr. 52 ca. 76 cm. Material: 65% Polyester/35% Baumwolle. Maschinenwäsche.

flieder	13 888/8 60
42, 44, 46	19.99
48, 50, 52, 54	22.99
56, 58, 60, 62, 64, 66	24.99

4. Shirt in floralem Druckdesign. V-Ausschnitt. 3/4-lange Ärmel. Seitenschlitze. Länge in Gr. 52 ca. 76 cm. Material: 95% Polyester/5% Elasthan. Maschinenwäsche. Jedes Teil ein Unikat.

marineblau/flieder	64 086/7 60
42, 44, 46	24.99
48, 50, 52, 54	28.99
56, 58, 60, 62, 64, 66	31.99

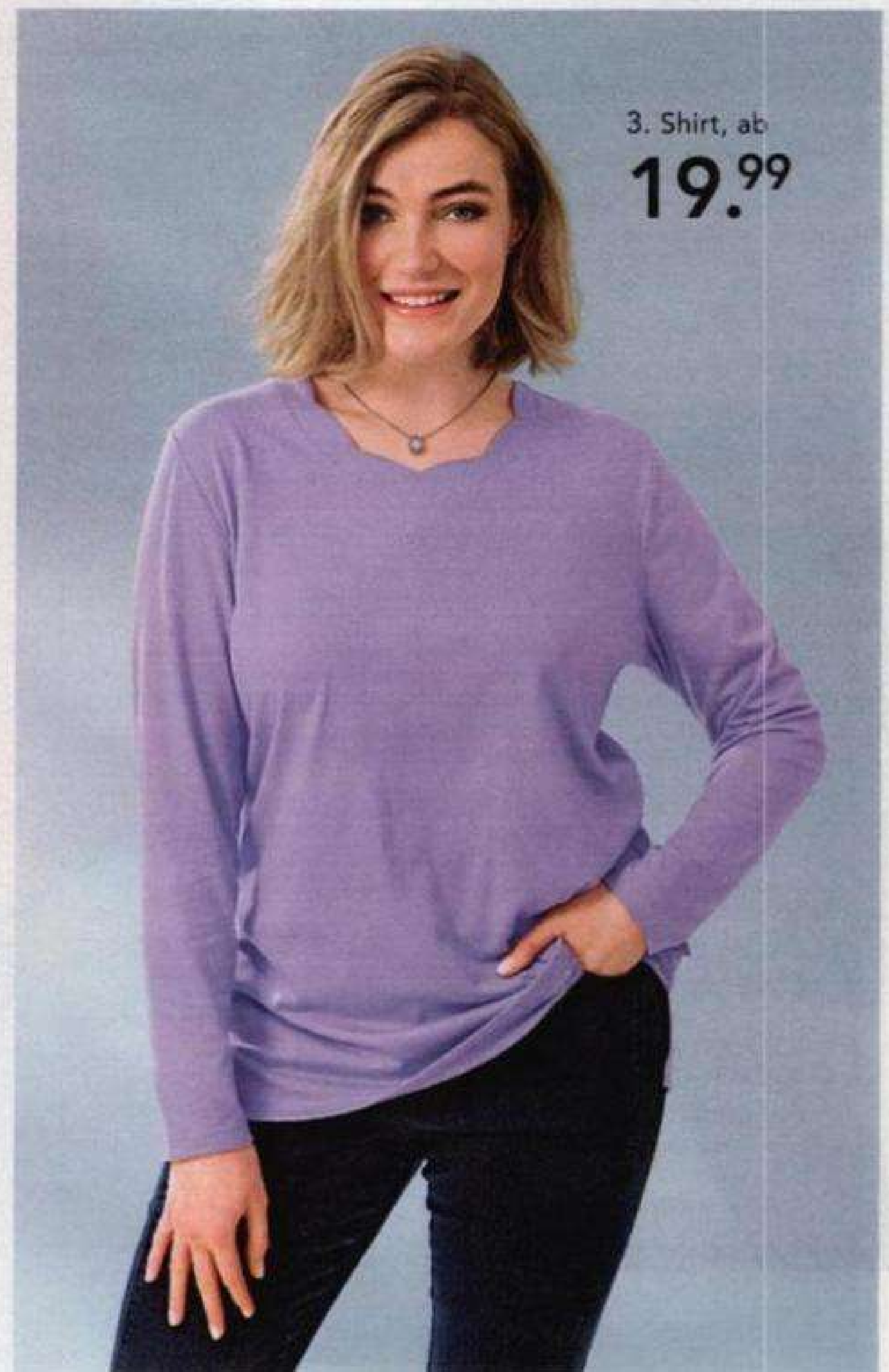

3. Shirt, ab

19.99

5. Steppjacke mit aufwendigem Steppdesign. Rundhals und mit Reißverschluss zu schliessen. 2 schräge Reißverschlusstaschen sowie 1 Innentasche. Langarm mit Variofunktion. In figurumspielender Form. Länge in Gr. 52 ca. 75 cm. Material Futter und Wattierung: 100% Polyester. Maschinenwäsche.

flieder	38 262/7 60
42, 44, 46	69.99
48, 50, 52, 54	79.99
56, 58, 60, 62, 64, 66	85.99

5. Steppjacke, ab
69.99



4. Shirt, ab
24.99
STRETCH

Collier
silberfarben
75 290/3 60
12.99



weitere
Modetrends
finden Sie online
www.meyer-mode.de

Paola!

1. Jacke, ab
89.99

• Abnehmbare Kapuze

2. Sweatshirt

3. Jerseyhose

2. Sweatshirt, ab

39.99

1. Jacke mit floralen Druckdetails an der abnehmbaren Kapuze und dem Ärmelaufschlag. Tunnelzug. Eingriffstasche und Reißverschluss-Tasche. Figurumspielende Form. Länge in Gr. 42 ca. 74 cm. Obermaterial: 100% Polyester, Futter: 100% Polyester. Maschinenwäsche.

ockergelb/kitt **75 415/5 60**
42, 44, 46 **89.99**
48, 50, 52, 54 **99.99**

2. Sweatshirt mit bedrucktem Webeinsatz. Mit Rundhals. Lange Ärmel. Gerade Form. Länge in Gr. 42 ca. 70 cm. Material: 50% Baumwolle/50% Polyester. Maschinenwäsche.

marine/ockergelb **11 564/7 60**
42, 44, 46 **39.99**
48, 50, 52, 54 **42.99**

3. Jerseyhose mit Blütenstickerei. Gummizug am Bund. Eingriffstaschen. Slim Fit. Material: 65% Viskose/30% Polyamid/5% Elasthan. Maschinenwäsche.

Normalgr.: Innenbeinlänge ca. 74 cm
marine **15 987/6 60**
42, 44, 46 **44.99**
48, 50, 52, 54 **49.99**

Kurzgrößen: Innenbeinlänge ca. 68 cm
marine **22 692/3 60**
21, 22, 23 **44.99**
24, 25, 26, 27 **49.99**

4. Shirtjacke in modisch längerer Form. Mit Rundhalsausschnitt. Jedes Teil ein Unikat! Lange Ärmel. Haken und Ösen. Gerade Form. Länge in Gr. 42 ca. 78 cm. Material: 95% Polyester/5% Elasthan. Maschinenwäsche.

schwarz/grau/ockergelb **97 057/9 60**
42, 44, 46 **44.99**
48, 50, 52, 54 **49.99**

5. Shirtjacke mit Ottomanen-Struktur. Mit Rundhalsausschnitt. Lange Ärmel. Reißverschluss. Reißverschluss-Tasche. Figurumspielende Form. Länge in Gr. 42 ca. 66 cm. Material: 96% Polyester/4% Elasthan. Maschinenwäsche.

ockergelb **11 545/6 60**
42, 44, 46 **44.99**
48, 50, 52, 54 **49.99**

3. Jerseyhose, ab

44.99

STRETCH

GRÖSSE
21-54

4. Shirtjacke, ab

44.99

• In strukturierter Qualität



5. Shirtjacke, ab

44.99

STRETCH

6. Shirt



7. Schlupfjeans, ab

39.99

STRETCH

GROSSE 21-54

6. Shirt, ab

39.99



6. Shirt mit grafischem Druckmotiv. Mit Rundhalsausschnitt. 3/4-lange Ärmel. Gerade Form. Länge in Gr. 42 ca. 66 cm. Material: 95% Viskose/ 5% Elasthan. Maschinenwäsche.

ockergelb/marine/weiß 24 647/5 60
42, 44, 46 39.99
48, 50, 52, 54 42.99

Normalgrößen:
Beininnenlänge ca. 76 cm
dark blue 94 070/5 60
42, 44, 46 39.99
48, 50, 52, 54 42.99

Kurzgrößen: Beininnenlänge ca. 70 cm
dark blue 23 410/9 60
21, 22, 23 39.99
24, 25, 26, 27 42.99

7. Schlupfjeans mit breitem Teildehnband. Slim Fit. Material: 98% Baumwolle/2% Elasthan. Maschinenwäsche.



1. Shirt, ab
39.99



2. Strickjacke, ab
39.99

3. Pullover
schwarz

1. Shirt mit applizierten Pailletten auf der Schulter. Vorderteil aus Webware. Mit Rundhalsausschnitt. Kurze Ärmel mit überschnittener Schulter. Gerade Form. Länge in Gr. 42 ca. 66 cm. Vorderteil: 95% Polyester/5% Elasthan, Rückenteil: 95% Viskose/5% Elasthan. Maschinenwäsche.

rot/schwarz 75 691/1 60
42, 44, 46 39.99
48, 50, 52, 54 42.99

2. Strickjacke mit Kontraststreifen. Mit V-Ausschnitt. Lange Ärmel. Knopfleiste. Aufgesetzte Taschen. Gerade Form. Länge in Gr. 42 ca. 70 cm. Material: 70% Viskose/30% Polyamid. Maschinenwäsche.

rot 62 524/9 60
42, 44, 46 39.99
48, 50, 52, 54 42.99



3.
schwarz

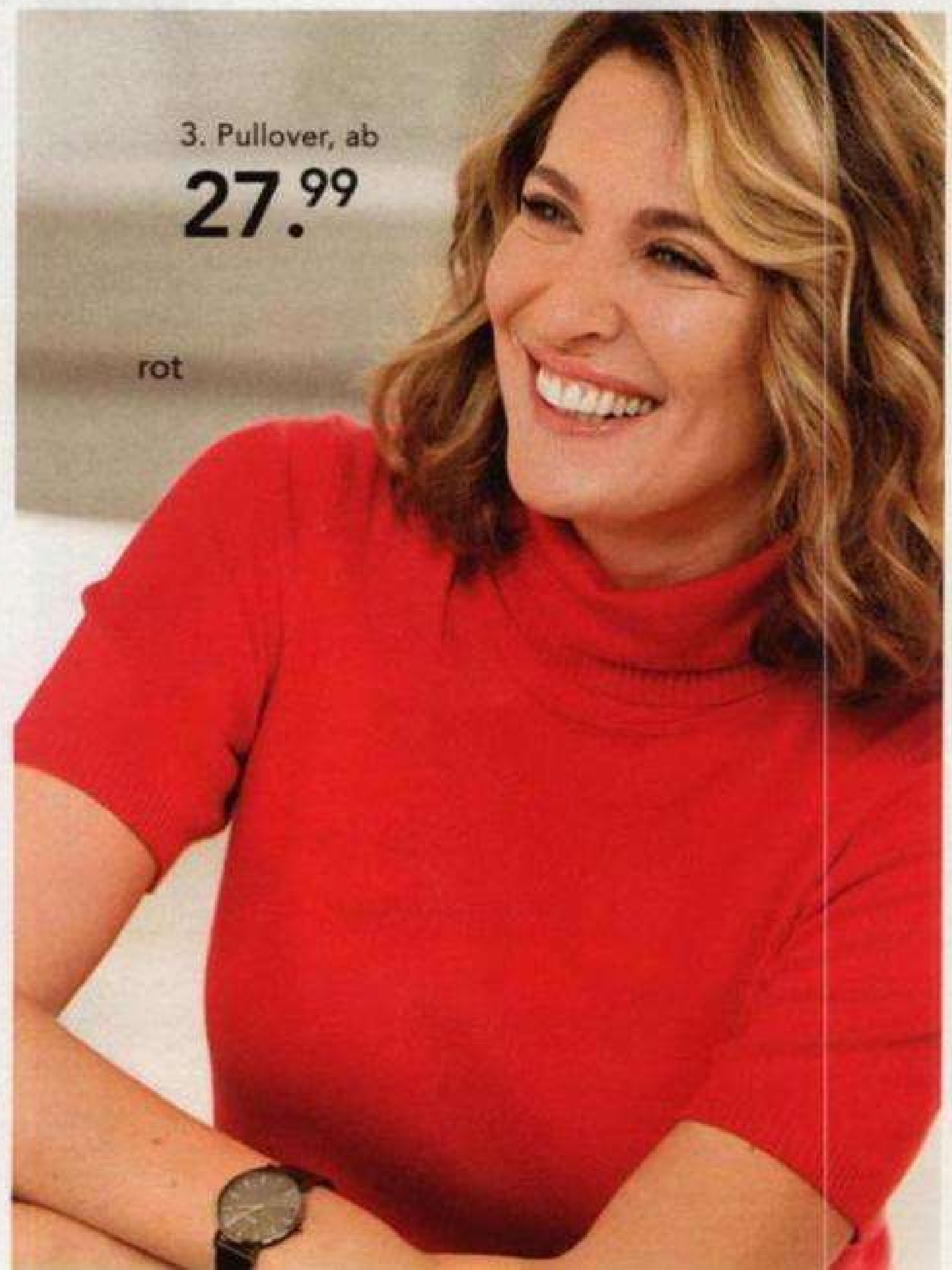

3. Pullover, ab
27.99

rot

weitere
Modetrends
finden Sie online

www.meyer-mode.de

3. Pullover mit Rollkragen. Halbarm. Gerade Form. Länge in Gr. 42 ca. 66 cm. Material: 80% Viskose/20% Polyamid. Maschinenwäsche.

rot	70 780/7 60
schwarz	95 044/9 60
42, 44, 46	27.99
48, 50, 52, 54	29.99

4. Schluppenbluse mit Bindeband. Mit Hemdkragen. Lange Ärmel mit Manschette. Knopfleiste. Gerade Form. Länge in Gr. 42 ca. 68 cm. Material: 100% Polyester. Maschinenwäsche.

rot	13 302/0 60
schwarz	89 912/5 60
42, 44, 46	32.99
48, 50, 52, 54	35.99

5. Plisseetunika mit Blumendruck. Mit V-Ausschnitt und Bindeband. Lange Ärmel mit Gummizug. Ausgestellte Form. Länge in Gr. 42 ca. 68 cm. Material: 100% Polyester. Maschinenwäsche.

schwarz/rot	19 793/4 60
42, 44, 46	44.99
48, 50, 52, 54	49.99

5. Plisseetunika, ab

44.99



4. Schluppenbluse, ab

32.99

rot



4. schwarz



1. Shirt, ab
27.99

STURCH



2. Steppweste, ab
54.99



3. Stepp-
jacke, ab
89.99



1. Shirt mit schönem Druck und attraktiver Ausschnittlösung. 3/4-lange Ärmel. Gerade Form. Länge in Gr. 42 ca. 66 cm. Material: 95% Polyester/5% Elasthan. Maschinenwäsche.

marine/rauchblau/hellbraun 35 405/5 60
42, 44, 46 27.99
48, 50, 52, 54 29.99

2. Steppweste mit Stehkragen. Schöne Kontrastpaspelierung am Kragen, Arm und den seitlichen Reißverschluss-Taschen. Gerade Form. Länge in Gr. 42 ca. 68 cm. Obermaterial, Futter und Wattierung: 100% Polyester. Maschinenwäsche.

marine/taupe 25 887/6 60
42, 44, 46 54.99
48, 50, 52, 54 59.99

3. Steppjacke mit aufwendiger Detailverarbeitung. Mit Stehkragen. Lange Ärmel. 2-Wege-Reißverschluss. Seitliche Reißverschluss-Taschen. Gerade Form. Länge in Gr. 42 ca. 76 cm. Obermaterial: 55% Polyester/45% Polyamid, Futter und Wattierung: 100% Polyester. Maschinenwäsche.

rauchblau 55 664/2 60

42, 44, 46
48, 50, 52, 54

89.99
99.99

4. Hose in 5-Pocket-Form und in klassischer 5-Pocket Optik. Bequemer Formbund. Knopf. Slim Fit. Material: 98% Baumwolle (Twill)/2% Elasthan. Maschinenwäsche.

Normalgrößen: Innenbeinlänge 76 cm
brombeere 97 130/4 60
hellbraun 13 267/5 60
marine 97 149/4 60
rot 03 840/1 60
schwarz 52 817/9 60
weiß 31 452/6 60
42, 44, 46 32.99
48, 50, 52, 54 35.99

Kurzgrößen: Innenbeinlänge 70 cm
brombeere 14 451/4 60
hellbraun 14 527/1 60
marine 76 358/6 60
rot 31 453/0 60
schwarz 27 215/8 60
weiß 31 460/5 60
21, 22, 23 32.99
24, 25, 26, 27 35.99



brombeere



hellbraun

schwarz

rot

weiß

marine



4. Hose, ab
32.99

STRETCH

GRÖSSE
18-27

PAOLA

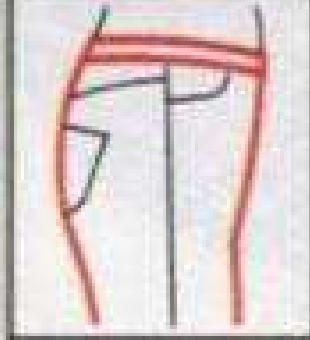

- normale Leibhöhe
- normale Hüfte

DAS GROSSE PLUS perfekter Passform

Nur wenn die Mode wirklich passt, dann passt sie auch in unser Angebot für Sie. Für uns sind Große Größen nicht nur ein weiteres Sortiment, sondern das, wofür wir seit 70 Jahren stehen.



ALLERGRÖSSTER
MOMENT FÜR UNS

*wenn Sie
zufrieden lächeln*



Tipp: Messen Sie für Ihre perfekte Passform die Beininnenlänge an einer gut sitzenden Hose vom Schritt bis zur Fußsohle.

WIR VON MEYERMODE BIETEN IHNEN HOSEN IN 4 PASSFORMEN, DIE DURCH IHRE UNTERSCHIEDLICHE SCHNITTFÜHRUNG DAS MODEHERZ GENAUSO ÜBERZEUGEN WIE DIE SEELE.

DIE KLASSISCHE



DIE SCHMALE



DIE KOMFORTABLE

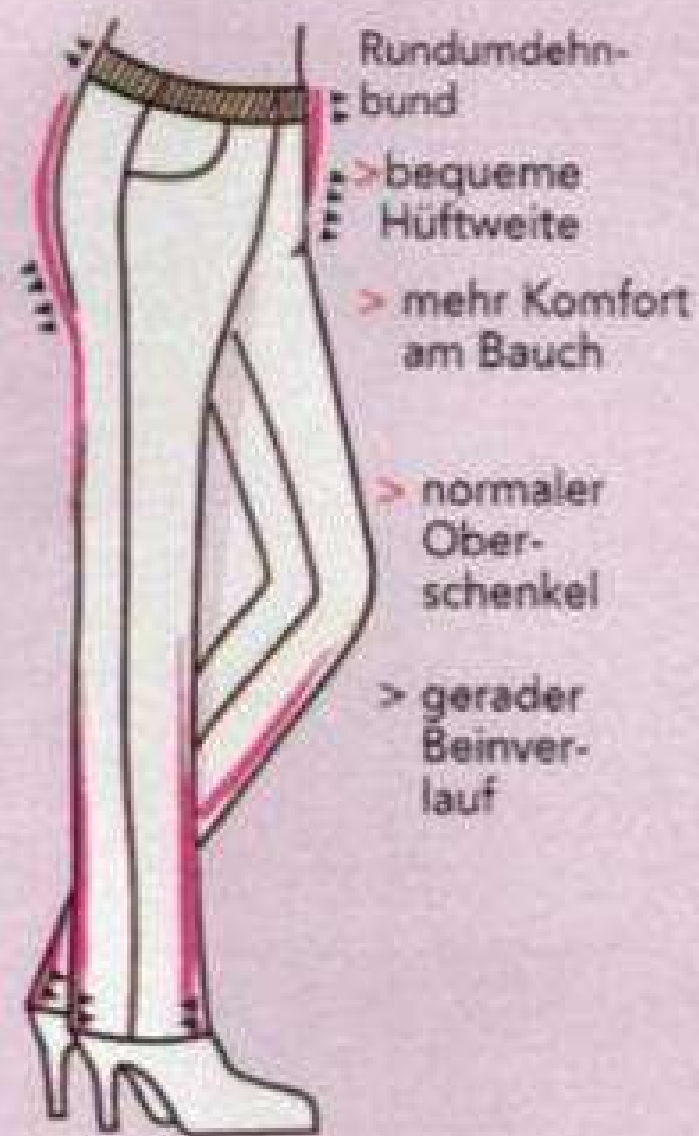

DIE SPORTIVE



Winterjeans mit spezieller aufgerauhter Innenverarbeitung

Cordhose mit Stretch-Anteil und hohem Tragekomfort

Rock aus modischem Veloursimitat in elastischer Qualität



Ledergürtel schwarz
65 192/7 60
85-125cm
19.99

1. Winter-Jeans

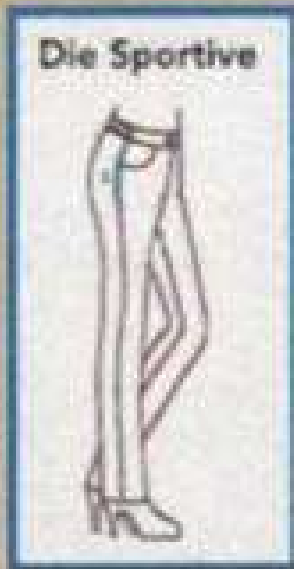

2. Cordhose

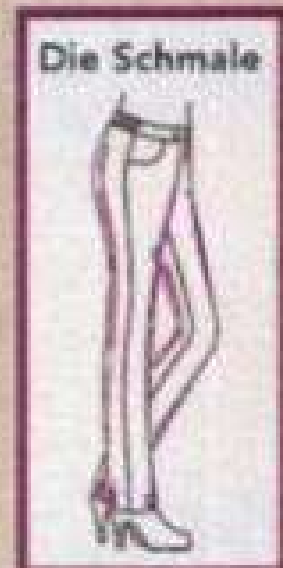

3. Veloursimitatrock camel

1. Winter-Jeans, ab

49.99



1. Jeans in 5-Pocket-Form in winterwarmer Jeansqualität. Mit Knopf und Reißverschluss. Steinchen-dekoration an den Taschen vorne. Seitlich mit Dehnbund. Material: 70% Baumwolle (Denim)/25% Polyester/3% Viskose/2% Elasthan. Maschinenwäsche.

Normalgröße
(ab Körpergröße 165 cm):
Beininnenlänge ca. 74 cm

blue denim 11 432/7 60
42, 44, 46 49.99
48, 50, 52, 54 59.99
56, 58, 60, 62, 64, 66 65.99

Kurzgröße
(bis Körpergröße 164 cm):
Beininnenlänge ca. 68 cm

2. Cordhose, ab

39.99



blue denim 14 204/7 60
21, 22, 23 49.99
24, 25, 26, 27 59.99
28, 29, 30, 31 65.99

2. Hose in Cordqualität. Mit Knopf und Reißverschluss. Eingrifftaschen. Seitlich mit Dehnbund. Material: 98% Baumwolle/2% Elasthan. Maschinenwäsche.

Normalgröße
(ab Körpergröße 165 cm):
Beininnenlänge ca. 78 cm

bordeaux 49 326/7 60
42, 44, 46 39.99
48, 50, 52, 54 46.99
56, 58, 60, 62, 64, 66 52.99

3. Veloursimitatrock, ab

39.99

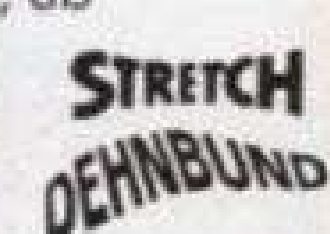

Kurzgröße
(bis Körpergröße 164 cm):
Innenbeinlänge ca. 72 cm

bordeaux 63 833/3 60
21, 22, 23 39.99
24, 25, 26, 27 46.99
28, 29, 30, 31 52.99

3. Rock in ausgestellter Form in modischer Veloursimitatqualität. Mit Reißverschluss und Knopf. Mit Teildehnbund. Länge ca. 76 cm. Material: 93% Polyester/7% Elasthan. Maschinenwäsche.

anthrazit 20 773/3 60
42, 44, 46 39.99
48, 50, 52, 54 46.99
56, 58, 60, 62, 64, 66 52.99



3. anthrazit

Dekosteine auf der Gesäßtasche

flaschengrün

MIAMODA

1. Hose, ab
39.99

**STRETCH
DEHNBUND**

KURZ-
K
GRÖSSE

Die Schmale

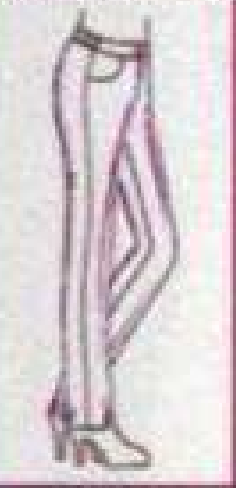

Pumps Schwarz auf Seite 18/19

Ledergürtel
Marine
65 271/7 60
85-125cm
19.99

2. Hose, ab
39.99

• Mit Seitennaht für eine schlanke Optik

**STRETCH
DEHNBUND**

KURZ-
K
GRÖSSE

Die Sportive

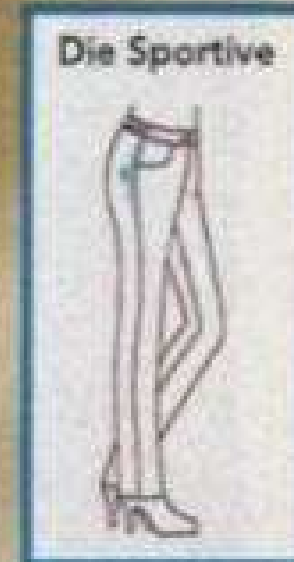

Pumps Dunkelblau auf Seite 2/3



marine



weiß



schwarz

1. Hose „Anna“ in 5-Pocket-Form. Mit Dekosteinen auf den Gesäßtaschen. Elastischer Hosenbund im Rückteil für mehr Komfort. Mit Gürtelschlaufen, Knopf und Reißverschluss. Aus 66% Baumwolle/32% Polyester/2% Elasthan. Maschinenwäsche.

Normalgrößen:

Innenbeinlänge ca. 80 cm

flaschengrün

86 210/7 60

marine

07 523/2 60

schwarz

97 863/1 60

weiß

31 536/2 60

42, 44, 46, 48, 50, 52, 54,
56, 58, 60, 62

39.99

Kurzgrößen:

Innenbeinlänge ca. 74 cm

flaschengrün

24 779/6 60

marine

45 058/3 60

schwarz

00 909/8 60

weiß

93 805/6 60

21, 22, 23, 24, 25, 26, 27,
28, 29, 30, 31

39.99

2. Hose mit Steinchendekoration an den Taschen. Mit Knopf und Reißverschluss. Eingriffstaschen, Gesäßtaschen. Seitlich mit Dehnbund. Material: 98% Baumwolle (Twill)/2% Elasthan. Maschinenwäsche.

Normalgröße

(ab Körpergröße 165 cm):

Innenbeinlänge ca. 74 cm

marineblau

89 380/4 60

42, 44, 46

39.99

48, 50, 52, 54

46.99

56, 58, 60, 62

52.99

Kurzgröße

(bis Körpergröße 164 cm):

Innenbeinlänge ca. 68 cm

marineblau

85 199/3 60

21, 22, 23

39.99

24, 25, 26, 27

46.99

28, 29, 30, 31

52.99

3. Edeljeans in 5-Pocket-Form. Mit aufwendiger silberfarbener Lurexstickerei mit Strasssteinchen auf der rechten Gesäßtasche. Bund mit Gürtelschlaufen. Vorne mit Reißverschluss und Knopf. Hinten mit Sattel. Hochwertige Bi-Stretch-Qualität. Obermaterial, 93% Baumwolle (Twill)/7% Elasthan. Maschinenwäsche.

Normalgrößen:

Innenbeinlänge ca. 80 cm

khaki

20 915/3 60

rot

62 610/1 60

sand

70 233/2 60

42, 44, 46, 48, 50, 52, 54,
56, 58, 60, 62

59.99

PERFEKTE PASSFORM

Edeljeans mit Stickerei

IN VIELEN FARBEN UND ELASTISCHER BI-STRETCH QUALITÄT

Kurzgrößen:

Innenbeinlänge ca. 74 cm	
khaki	46 133/5 60
rot	98 429/4 60
sand	80 098/5 60
21, 22, 23, 24, 25, 26, 27, 28, 29, 30, 31	59.99

Extra Kurzgrößen:

Innenbeinlänge ca. 69 cm	
khaki	01 127/8 60
rot	62 622/6 60
sand	40 242/8 60
215, 225, 235, 245, 255, 265, 275, 285, 295, 305, 315	59.99

4. Edeljeans mit komfortablem Bein. In 5-Pocket-Form. Mit aufwendiger silberfarbener Lurexstickerei mit Strasssteine auf der rechten Gesäßtasche. Bund mit Gürtelschlaufen. Vorne mit Reißverschluss und Knopf. Material: 96% Baumwolle (Denim)/ 4% Elasthan. Maschinenwäsche.

Normalgrößen:

Innenbeinlänge ca. 80 cm	
blue bleached	91 323/4 60
blue denim	15 886/5 60
42, 44, 46, 48, 50, 52, 54, 56, 58, 60, 62	59.99

Kurzgrößen:

Innenbeinlänge ca. 74 cm	
blue bleached	42 969/4 60
blue denim	85 254/1 60
21, 22, 23, 24, 25, 26, 27, 28, 29, 30, 31	59.99

Extra Kurzgrößen:

Innenbeinlänge ca. 69 cm	
blue bleached	26 037/0 60
blue denim	96 918/8 60
215, 225, 235, 245, 255, 265, 275, 285, 295, 305, 315	59.99

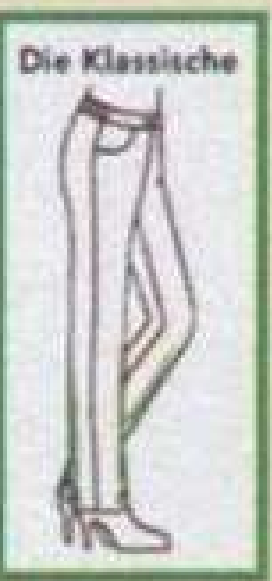
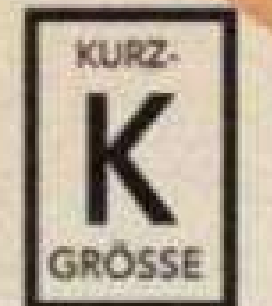

Mit Lurex-Stickerei
und Strasssteine



3.+ 4. Edeljeans, ab
59.99



sand

blue bleached

khaki

blue denim

rot

khaki



sand

1. Feinstrickshirt, ab
29.99

STRETCH



blue denim

Beuteltasche 2-tlg.
auf Seite 68



2. blue denim



2. blue bleached

2. Jeans, ab

39.99

**STRETCH
DEHNBUND**

Die Sportive



3. Jeansrock, ab

39.99

**STRETCH
DEHNBUND**

Pumps Dunkelblau
auf Seite 2



Mode wie nach Maß

Details am Hosensaum bieten das gewisse Extra und werden somit nicht von langen Oberteilen verdeckt. Die kontrastfarbige Naht sorgt zusätzlich für eine streckende Optik.

Jeansliebblinge: alle Modelle aus elastischer Qualität mit Dehnbundeinsatz für extra Komfort



4. 3/4 Jeans, ab

29.99

- Formbeständig, bequemer Jerseybund für optimalen Tragekomfort

STRETCH DEHNBUND

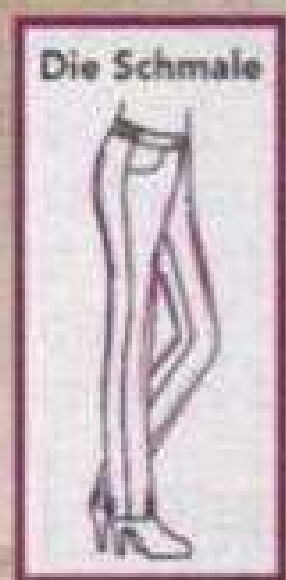

blue denim

5. black denim

Pumps Schwarz auf Seite 18

5. grey denim

1. Feinstrickshirt in floralem Druckdesign. Rundhalsausschnitt. Lange Ärmel. Länge in Gr. 52 ca. 74 cm. Material: 95% Polyester/5% Elasthan. Maschinenwäsche.

blau/indigo/terra	52 050/7 60
42, 44, 46	29.99
48, 50, 52, 54	34.99
56, 58, 60, 62	38.99

2. Jeans in 5-Pocket-Form in Knöchellänge. Mit Knopf und Reißverschluss. Beininnenlänge ca. 68 cm. Material: 98% Baumwolle (Denim)/2% Elasthan. Maschinenwäsche.

blue bleached	95 943/2 60
blue denim	11 426/9 60
42, 44, 46	39.99
48, 50, 52, 54	46.99
56, 58, 60, 62	52.99

3. Jeansrock in leicht ausgestellter Form in 4-Pocket-Form in Bahnenform. Länge in Gr. 52 ca. 76 cm. Material: 74% Baumwolle (Denim)/24% Polyester/2% Elasthan. Maschinenwäsche.

blue stone	77 191/3 60
42, 44, 46	39.99
48, 50, 52, 54	46.99
56, 58, 60, 62	52.99

4. Jeans in 5-Pocket-Form in 3/4 Länge. Bequemer Formbund. Beininnenlänge ca. 56 cm. Material: 81% Baumwolle (Denim)/17% Polyester/2% Elasthan. Maschinenwäsche.

blue denim	11 428/5 60
42, 44, 46	29.99
48, 50, 52, 54	34.99
56, 58, 60, 62	38.99

5. Jeans mit streckenden Nähte. Mit Teildehnbund. Material: 81% Baumwolle (Denim)/17% Polyester/2% Elasthan. Maschinenwäsche.

Normalgröße (ab Körpergröße 165 cm): Beininnenlänge ca. 74 cm	
black denim	74 088/1 60
blue denim	61 820/2 60
grey denim	86 081/2 60
42, 44, 46	29.99
48, 50, 52, 54	34.99
56, 58, 60, 62	38.99

Kurzgröße (bis Körpergröße 164 cm): Beininnenlänge ca. 70 cm	
black denim	86 106/7 60
blue denim	12 755/0 60
grey denim	18 882/6 60
21, 22, 23	29.99
24, 25, 26, 27	34.99
28, 29, 30, 31	38.99

5. Jeans, ab

29.99

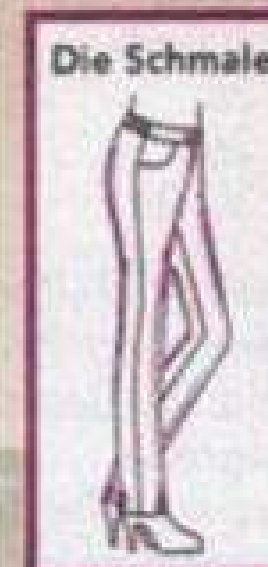

STRETCH DEHNBUND

KURZGRÖSSE



1. Jerseyrock, ab

29.99

**STRETCH
DEHNBUND**



schwarz

Henkeltasche
auf Seite
132/133

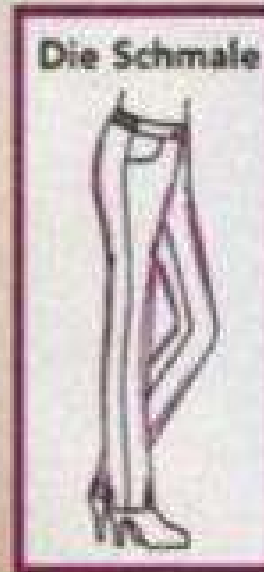

2. Hose, ab

39.99

Die doppelreihig
gearbeitete Passe
sorgt für faltenlo-
sen Sitz um Taille
und Hüfte.

**STRETCH
DEHNBUND**



3. Jerseyculotte, ab

29.99

**STRETCH
DEHNBUND**

Pumps auf
Seite 18/19

1. Jerseyrock in ausgestellter Form im minimal Druckdesign. Mit Dehnbund. Material: 95% Polyester (Jersey)/5% Elasthan. Maschinenwäsche.

Normalgröße

(ab Körpergröße 165 cm):

Gesamtlänge ca. 76 cm

schwarz/weiß	17 070/9 60
42, 44, 46	29.99
48, 50, 52, 54	34.99
56, 58, 60, 62	38.99

Kurzgröße

(bis Körpergröße 164 cm):

Gesamtlänge ca. 70 cm

schwarz/weiß	61 237/9 60
21, 22, 23	29.99
24, 25, 26, 27	34.99
28, 29, 30, 31	38.99

2. Hose mit breitem Dehnbund. Saumabschluss mit kleinem Schlitz. Material: 70% Viskose/27% Polyamid/3% Elasthan. Maschinenwäsche.

Normalgröße

(ab Körpergröße 165 cm):

Beininnenlänge ca. 76 cm

ecru	28 816/5 60
------	-------------



2. marine



2.
ecru

marine	94 225/8 60
schwarz	68 396/9 60
42, 44, 46	39.99
48, 50, 52, 54	46.99
56, 58, 60, 62, 64, 66	52.99

Kurzgröße

(bis Körpergröße 164 cm):

Beininnenlänge ca. 70 cm

ecru	76 828/1 60
marine	32 582/7 60
schwarz	55 397/2 60
21, 22, 23	39.99
24, 25, 26, 27	46.99
28, 29, 30, 31	52.99

3. Jerseyculotte in modischem Streifendesign. Eingriffstaschen. Mit Dehnbund. Beininnenlänge ca. 56 cm. Material: 95% Polyester (Jersey)/5% Elasthan. Maschinenwäsche.

schwarz/beige gestreift	49 227/7 60
42, 44, 46	29.99
48, 50, 52, 54	34.99
56, 58, 60, 62	38.99

Die Kofferhose

Knitterfrei und Bügelfrei durch den Alltag

5. Bluse, ab
29.99



4. Hose, ab
29.99
STRETCH
DEHNBUND

taupe

4. marine

4. schwarz

LIVA
Ballerina
43 752/5 60
LOOP
Schwarz
Gr. 36-42
WEITE
39.99
H

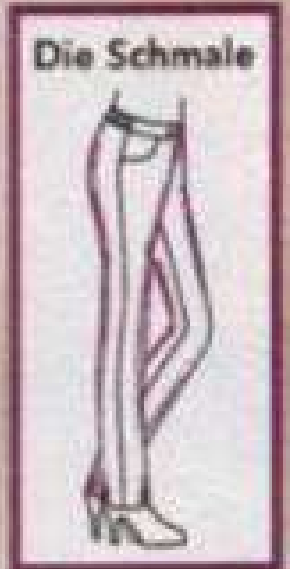

6. Hose, ab
39.99
DEHNBUND

KURZ-
K
GRÖSSE



4. Hose in knöchellänge. Reißverschluss-Tasche. Gummizug am Bund. Beininnenlänge ca. 70 cm. Material: 95% Polyester/5% Elasthan. Maschinenwäsche.
marine 21 275/3 60
schwarz 39 376/7 60
taupe 87 269/5 60
42, 44, 46 29.99
48, 50, 52, 54 34.99
56, 58, 60, 62 38.99

5. Bluse in schönem Minimaldesign. Rundhalsausschnitt. 3/4-lange Ärmel mit Manschette und Knopf. Länge in Gr. 52 ca. 76 cm. Material: 100% Polyester. Maschinenwäsche.
weiß/schwarz/beige 62 024/0 60
42, 44, 46 29.99

48, 50, 52, 54 34.99
56, 58, 60, 62 38.99

6. Hose in bequemer Schlupfform. Seitlicher Dehnbund. Eingriffstaschen. Comfort Fit. Material und Futter: 100% Polyester. Maschinenwäsche.
Normalgrößen: Innenbeinlänge ca. 76 cm
schwarz 78 665/7 60
42, 44, 46 39.99
48, 50, 52, 54 46.99
56, 58, 60, 62 52.99

Kurzgrößen: Innenbeinlänge ca. 70 cm
schwarz 64 050/8 60
21, 22, 23 39.99
24, 25, 26, 27 46.99
28, 29, 30, 31 52.99

Magic Stretch

- Bi-Stretch
- hoher Tragekomfort
- formstabil
- super soft
- figurschmeichelnd
- Koffer geeignet



1. Hose, ab
49.99

**STRETCH
DEHNBUND**

KURZ-
K
GRÖSSE

Adelina
by Scheiter

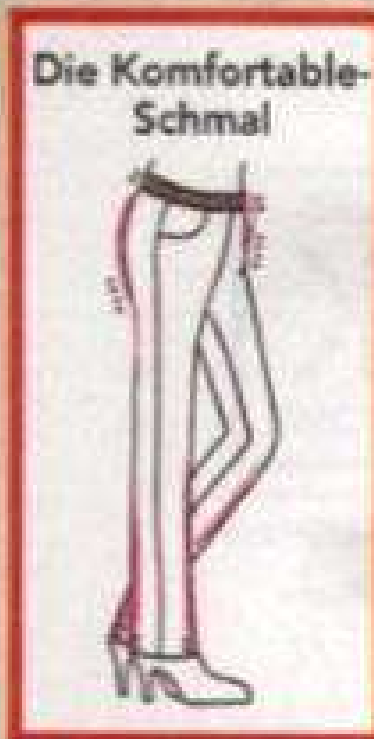

taupe

Adelina
by Scheiter

2. Rock, ab

39.99

**STRETCH
DEHNBUND**

marine

Adelina
by Scheiter

3. 7/8 Hose, ab

49.99

schwarz

1. - 3.
marine

1. Hose 'Magic Stretch' mit Rundumdehn-
bund und einem figurstreckendem Einsatz im
Vorderteil. Streckende Naht. Pflegeleichte
und elastische Qualität aus 88% Polyester/
12% Elasthan. Maschinenwäsche.

Normalgröße
(ab Körpergröße 165 cm):
Innenbeinlänge ca. 76 cm

taupe	81 101/4 60
marine	09 501/4 60
schwarz	93 282/8 60
42, 44, 46	49.99
48, 50, 52, 54	59.99
56, 58, 60, 62	65.99

Kurzgröße
(bis Körpergröße 164 cm):
Innenbeinlänge ca. 70 cm

taupe	24 423/2 60
marine	81 199/8 60
schwarz	09 617/8 60
21, 22, 23	49.99
24, 25, 26, 27	59.99
28, 29, 30, 31	65.99

taupe

schwarz

Bauchwegrock + Bauchweghose in jeweils 6 Farben in komfortabler **BI-STRETCH** Qualität: *besonders elastisch*



marine

KURZ-
K
GRÖSSE

EXTRAKURZ-
EK
GRÖSSE

BI-STRETCH

DEHNBUND

Die Klassische

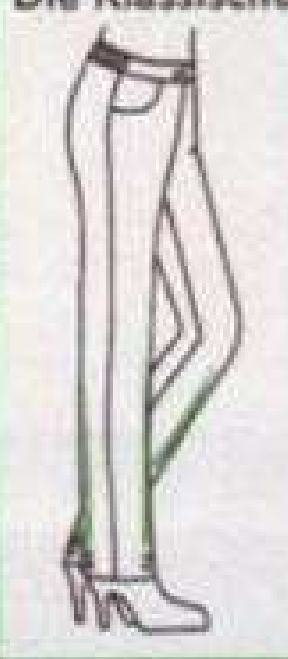

4. + 5.
marine



rauchblau

wollweiß

grau
melange



silbergrau
melange

schwarz

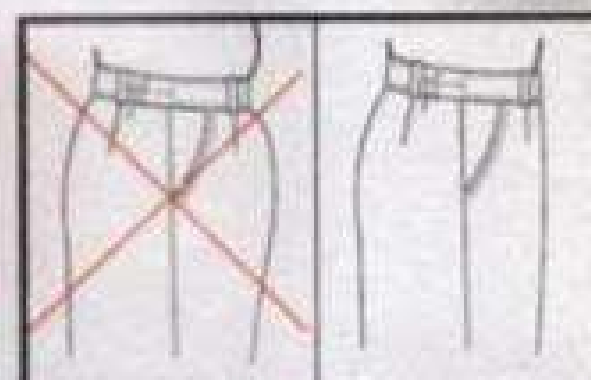

rauch-
blau

2. Rock 'Magic Stretch' mit Rundumdehnbund und einem figurstreckendem Einsatz im Vorderteil. Streckende Naht. Pflegeleichte und elastische Qualität. Gesamtlänge ca. 68 cm. Aus 88% Polyester/12% Elasthan. Maschinenwäsche.

taupe	48 847/4 60
marine	48 794/8 60
schwarz	50 815/6 60
42, 44, 46	39.99
48, 50, 52, 54	46.99
56, 58, 60, 62, 64, 66	52.99

3. 7/8 Hose 'Magic Stretch' mit Rundumdehnbund und einem figurstreckendem Einsatz im Vorderteil. Streckende Naht. Innenbeinlänge ca. 76 cm. Trageangenehme, pflegeleichte und elastische Qualität aus 88% Polyester/12% Elasthan. Maschinenwäsche.

taupe	83 628/4 60
marine	23 086/8 60
schwarz	22 122/2 60
42, 44, 46	49.99
48, 50, 52, 54	59.99
56, 58, 60, 62	65.99

4. Hose in gepflegter Optik und schlanker Silhouette mit zwei Eingriffstaschen. Beinabschluss mit kleinem Schlitz seitlich. Bequemer Bund und komfortable Dehnbundeinsätze. Vorteilhaft, längere Leibhöhe für eine perfekte Kaschierung der Problemzone im Bauchbereich. Bi-Stretch-Qualität aus 63% Polyester/33% Viskose/4% Elasthan. Maschinenwäsche.

Normalgröße

(ab Körpergröße 165 cm):
Innenbeinlänge ca. 76 cm

grau melange	62 904/6 60
marine	63 979/7 60
rauchblau	83 156/8 60
schwarz	59 382/2 60
silbergrau melange	91 460/4 60
wollweiß	91 947/0 60
42, 44, 46	49.99
48, 50, 52, 54	59.99
56, 58, 60, 62	65.99

Kurzgröße
(bis Körpergröße 164 cm):
Innenbeinlänge ca. 70 cm

grau melange	59 556/9 60
marine	64 134/8 60
rauchblau	83 168/3 60
schwarz	87 119/2 60
silbergrau melange	48 230/5 60
wollweiß	83 460/4 60
21, 22, 23	49.99
24, 25, 26, 27	59.99
28, 29, 30, 31	65.99

Extra-Kurzgröße
(bis Körpergröße 157 cm):
Innenbeinlänge ca. 67 cm

grau melange	80 214/8 60
marine	80 700/6 60
rauchblau	22 720/5 60
schwarz	36 950/4 60
silbergrau melange	80 220/5 60
wollweiß	80 693/3 60
215, 225, 235	49.99
245, 255, 265, 275	59.99
285, 295, 305, 315	65.99

5. Rock mit glattem Bund. Hinten mit Dehnbundeinsätzen und Knopf-/Reißverschluss. Verdeckter Gehschlitz im Rückteil für mehr Bewegungsfreiheit. Vorne mit zwei seitlichen Stecktaschen. Gesamtlänge ca. 72 cm. Bi-Stretch Qualität aus 63% Polyester/ 33% Viskose/4% Elasthan. Futter aus 100% Polyester. Maschinenwäsche.

grau-melange	96 811/1 60
marine	81 388/7 60
rauchblau	98 805/3 60
schwarz	23 989/7 60
silbergrau melange	11 543/6 60
wollweiß	88 518/6 60
42, 44, 46	49.99
48, 50, 52, 54	59.99
56, 58, 60, 62	65.99



1. Sweatjacke, ab
39.99

3. Top
rot



2. Poloshirt, ab
24.99
STRETCH

Anhänger
mit Kette
schwarz/
silberfarben
39 655/1 60
19.99

3. 3er Pack Tops, ab
29.99

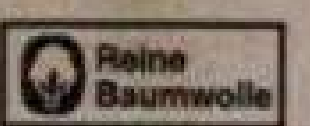

weiß

1. Sweatjacke in modischem Materialmix. Rundhalsausschnitt. Mit Reißverschluss. Eingriffstaschen. Länge in Gr. 52 ca. 78 cm. Material: 65% Polyester/35% Baumwolle, Einsätze: 100% Polyester, Wattierung: 100% Polyester. Maschinenwäsche.

schwarz	72 331/7 60
42, 44, 46	39.99
48, 50, 52, 54	46.99
56, 58, 60, 62	52.99

2. Poloshirt mit platziertem floralem Druckdesign vorne. V-Ausschnitt mit Polokragen. Halbblange Ärmel. Seitenschlitze. Länge in Gr. 52 ca. 76 cm. Ärmel: 65% Polyester/35% Baumwolle, Vorderteil: 95% Polyester/5% Elasthan, Rückenteil: 65% Polyester/35% Baumwolle. Maschinenwäsche.

schwarz/rot gemustert	34 304/1 60
42, 44, 46	24.99
48, 50, 52, 54	28.99
56, 58, 60, 62	31.99

3. schwarz

3. weiß



3 Teile = 1 Preis

3. rot





Top!
 4. 2 FÜR
 ab 29.99

rot/weiß floral +
 rot/Einsatz floral



DOPPEL-Pack

4. schwarz/weiß floral +
 schwarz/Einsatz floral



4. rot/weiß floral +
 rot/Einsatz floral



3. 3er Pack Tops in Basicform. Rundhalsauschnitt. Mit Seitenschlitze. Länge in Gr. 52 ca. 74 cm. Material: 100% Baumwolle. Maschinenwäsche.

rot/schwarz/weiß	03 529/3 60
42, 44, 46	29.99
48, 50, 52, 54	34.99
56, 58, 60, 62, 64, 66	38.99

4. Doppelpack Shirts. Seitenschlitze. Rundhalsauschnitt. 3/4-lange Ärmel. 1 x floral und einmal uni mit floralem Einsatz. Länge in Gr. 52 ca. 76 cm. Material: 65% Polyester/35% Baumwolle. Maschinenwäsche.

rot/weiß floral + rot/Einsatz floral	53 332/8 60
schwarz/weiß floral + schwarz/Einsatz floral	21 729/4 60
42, 44, 46	29.99
48, 50, 52, 54	34.99
56, 58, 60, 62	38.99

EMMA Straight Fit

1. Jeans, ab

39.99

RUNDUM
DEHNBUND

STRETCH

KURZ
GRÖßEN

blue bleached

LEICHT

1. Jeans „Emma“ mit Rundumdehnbund. Material: Denim aus 81% Baumwolle/17% Polyester/2% Elasthan. Farbe Weiß: Twill aus 98% Baumwolle/2% Elasthan. Maschinenwäsche.

Normalgrößen: Beininnenlänge ca. 78 cm

black denim	14 186/9 60
blue bleached	05 420/3 60
dark blue	11 261/5 60
weiß	05 582/0 60
42, 44, 46, 48, 50, 52, 54, 56, 58, 60, 62	39.99

Kurzgrößen: Beininnenlänge ca. 72 cm

black denim	34 518/9 60
blue bleached	13 319/7 60
dark blue	70 219/1 60
weiß	21 808/9 60
21, 22, 23, 24, 25, 26, 27, 28, 29, 30, 31	39.99

2. Shirt in floralem Druckdesign. Rundhalsausschnitt mit Häkelspitze. Halblange Ärmel. Länge in Gr. 52 ca. 76 cm. Material: 65% Polyester/35% Baumwolle. Maschinenwäsche.

flieder/koralle/mi	83 355/3 60
42, 44, 46	19.99
48, 50, 52, 54	22.99
56, 58, 60, 62	24.99

3. Fleecejacke in melange Qualität. Umlegekragen. Mit Reißverschluss. Lange Ärmel. Eingrifftaschen. Länge in Gr. 52 ca. 78 cm. Material: 100% Polyester (Fleece). Maschinenwäsche.

flieder melange	17 066/7 60
koralle melange	63 578/4 60
mint melange	63 586/7 60
42, 44, 46	29.99
48, 50, 52, 54	34.99
56, 58, 60, 62	38.99

**DIE MACHT ALLES MIT!
HERRLICH ELASTISCH...**

1.
dark blue

weiß

black
denim

blue
bleached



UND WÄRMEND

3. mint
melange



Top!

3. Fleecejacke, ab

29.99



3. koralle
melange

2. Shirt



2. Shirt, ab
19.99

flieder melange



**FLEECEJACKE IN FEINER
MELANGE-OPTIK**

HOSE IN 3 LÄNGEN

1. + 2. + 3.
rot

1. + 2. + 3.
marine

1. + 2. + 3.
grau-melange

1. + 2. + 3.
weiß

1. + 2. + 3.
schwarz



1. - 3. Hose in 3 Längen – der ideale Kombipartner. Mit superbequemem Dehnband, Schubtaschen sowie modischer Ziernaht vorne. Wählen Sie aus 5 Farben. Bequemes Jersey-Material: 70% Baumwolle/30% Polyester. Maschinenwäsche.

1. Bermuda. Länge mit Bund ca. 54 cm.
grau-melange 90 336/7 60
marine 13 836/2 60
rot 14 707/0 60
schwarz 13 835/4 60

weiß
42, 44, 46
48, 50, 52, 54
56, 58, 60, 62

2. Caprihose. Länge mit Bund ca. 82 cm.
grau-melange 90 328/4 60
marine 84 062/9 60
rot 94 962/4 60
schwarz 73 530/8 60
weiß 84 007/4 60
42, 44, 46 17.99

10 435/6 60
48, 50, 52, 54 14.99
56, 58, 60, 62 17.99
19.99

3. Hose. Länge mit Bund ca. 102 cm.
grau-melange 90 330/0 60
marine 66 545/5 60
rot 04 526/6 60
schwarz 66 541/4 60
weiß 13 842/0 60
42, 44, 46 19.99
48, 50, 52, 54 22.99
56, 58, 60, 62 24.99

20.99
22.99

4. 2er Pack Sweatshirts mit Umlegekra- gen. Lange Ärmel. Gerade Form. Länge in Gr. 42 ca. 70 cm. Material: 65% Polyester/35% Baumwolle. Maschinenwäsche.
bleu & blau/gestreift 37 326/2 60
lila & lila/gestreift 79 954/0 60
marine & marine/gestreift 58 330/8 60
rot & rot/gestreift 94 462/5 60
42, 44, 46 39.99
48, 50, 52, 54 46.99
56, 58, 60, 62 52.99

SHIRTS IM DOPPELPAK



rot & rot/
gestreift

1 SHIRT GESTREIFT,
1 SHIRT UNIFARBEN



4. rot &
rot/
gestreift



4. bleu &
bleu/
gestreift



4. lila &
lila/
gestreift



4. marine
&
marine/
gestreift



FREIZEITMODE

1. Strickjacke, ab

39.99



Mit belebenden Pastellfarben bringen Sie Frische in graue Tage! Das schöne Norwegermuster und der längere Schnitt schmeicheln der Figur.

2. Shirt, ab

17.99



rosé

2. grau melange

2. rosé



1. Strickjacke mit aufwendigem Strickmuster. Schalkragen. Mit Knöpfe. Lange Ärmel mit Rippbündchen. Länge in Gr. 52 ca. 76 cm. Material: 78% Polyacryl/22% Baumwolle. Maschinenwäsche.

grau/mintgrün/rosé 17 321/6 60
42, 44, 46 39.99
48, 50, 52, 54 46.99
56, 58, 60, 62 52.99

2. Shirt in 2-in-1 Optik. Rundhalsauschnitt. 3/4-lange Ärmel. Länge in Gr. 52 ca. 76 cm. Material: 65% Polyester/35% Baumwolle. Maschinenwäsche.

grau melange 40 663/2 60
rosé 72 508/0 60
42, 44, 46 17.99
48, 50, 52, 54 20.99
56, 58, 60, 62 22.99

3. Sweatshirt mit dekorativem Polokragen und kleiner Knopfleiste. In gerader Form mit Seitenschlitze. Länge in Gr. 52 ca. 78 cm. Material: 65% Polyester/35% Baumwolle. Maschinenwäsche.

ecru 61 855/8 60
grau melange 33 607/8 60
mintgrün 33 633/4 60
rosé 11 271/9 60
42, 44, 46 24.99
48, 50, 52, 54 28.99
56, 58, 60, 62 31.99

4. Fleeceshirt mit Norwegerdruck. Mit Stehkragen. Lange Ärmel mit Paspel. Figurenahe Form. Länge in Gr. 42 ca. 68 cm. Material: 100% Polyester (Fleece). Maschinenwäsche.

wollweiß/petrol bedruckt 68 303/2 60
42, 44, 46, 48, 50, 52, 54, 56, 58, 60, 62 34.99



MEHR FREIZEITMICH UNTER:
www.meyer-mode.de

DIE PERFECT SITZT

SWEATSHIRTS MIT
LIEBE ZUM DETAIL

Top!
3. Sweatshirt, ab
24.99

3. grau melange

3. rosé

3. ecru

3. mint-
grün

Collier
silberfarben
73 285/9 60
14.99

4. Fleece-
shirt, ab
34.99

rosé



marine

1. Bluse, ab
39.99



1. rauchblau

1. Bluse mit schönem Blumenprint und Lochstickerei an der Schulter. Mit Serafino-Ausschnitt. Lange Ärmel mit Krempe. Gerade Form. Länge in Gr. 42 ca. 64 cm. Material: 100% Viskose. Maschinenwäsche.

marine	22 376/3 60
rauchblau	50 912/0 60
42, 44	39.99
46, 48, 50, 52, 54	42.99

2. Pullunder mit V-Ausschnitt. Ärmel mit überschrittener Schulter mit Rippbündchen. Lässige Passform. Länge in Gr. 42 ca. 66 cm. Material: 49% Polyacryl/30% Polyester/ 7% Wolle/7% Viskose/7% Polyamid. Maschinenwäsche.

salbei melange	67 722/4 60
44/46	39.99
48/50, 52/54	42.99



3. Shirt, ab
21.99



4. Rollkragenpullover, ab
23.99



4. salbei

salbei rauchblau petrol cyclam brombeere schwarz

WIR LIEBEN *Basic*

3. Shirt in trageangenehmer Qualität. Mit Rundhalsausschnitt. 3/4-lange Ärmel. Gerade Form. Länge in Gr. 42 ca. 62 cm. Material: 50% Baumwolle/50% Modal. Maschinenwäsche.

offwhite 83 580/6 60
42, 44 21.99
46, 48, 50, 52, 54 23.99

4. Rollkragenpullover im sportlichen Look. Kurze Ärmel mit Rippbündchen. Figurumspielende Form. Länge in Gr. 42 ca. 64 cm. Material: 70% Viskose/30% Polyamid. Maschinenwäsche.

brombeere 43 880/9 60
cyclam 97 292/2 60
petrol 15 123/8 60
rauchblau 43 865/0 60
salbei 97 262/5 60
schwarz 38 698/5 60
42, 44 23.99
46, 48, 50, 52, 54 26.99

5. Hose in 5-Pocket-Form. Bund mit Gürtelschlaufen. Reißverschluss. Slim Fit. Material: 98% Baumwolle (Twill)/2% Elasthan. Maschinenwäsche.

Normalgr.: Innenbeinlänge ca. 74 cm
marine 66 879/6 60
rauchblau 11 960/7 60
rot 71 982/8 60
salbei 82 708/4 60
tannengrün 11 997/9 60
42, 44 23.99
46, 48, 50, 52, 54 26.99

Kurzgr.: Innenbeinlänge ca. 68 cm
marine 98 102/5 60
rot 56 798/7 60
salbei 11 958/1 60
tannengrün 70 292/3 60
21, 22 23.99
23, 24, 25, 26, 27 26.99



5. Hose, ab
23.99

STRETCH

GRÖSSE
21-27

rauchblau



5. salbei 5. tannengrün 5. rauchblau 5. marine 5. rot

1. Edeljeans, ab
49.99

marine

hellblau

1. Edeljeans Lisa mit schmaler Taille und schmaier Bein-form. 5-Pocket-Form. Mit aufwendiger, silberfarbener Lurexstickerei mit Strasssteinchen auf der rechten Gesäßtasche. Bund mit Gürtelschlaufen. Reißverschluss und Knopf zum Schließen. Slim Fit. Material: 93% Baumwolle/7% Elasthan. Maschinenwäsche.

Normalgrößen:

Innenbeinlänge ca. 78 cm

hellblau	74 592/3 60
hellgrau	74 593/1 60
marine	94 458/3 60
schwarz	66 090/8 60
weiß	94 461/7 60
42, 44, 46	49.99
48, 50, 52, 54	59.99
56, 58, 60, 62	65.99

Kurzgrößen:

Innenbeinlänge ca. 72 cm

hellblau	94 473/2 60
hellgrau	82 548/5 60
marine	82 545/1 60
schwarz	74 398/5 60
weiß	82 546/9 60
21, 22, 23	49.99
24, 25, 26, 27	59.99
28, 29, 30, 31	65.99

2. Pullover mit Seitenschlitz. Mit V-Ausschnitt. Lange Ärmel. Gerade Form. Länge in Gr. 42 ca. 76 cm. Material: 100% Polyacryl. Maschinenwäsche.

marine	55 556/0 60
ockergelb	35 795/9 60
rosenholz	35 778/5 60
42, 44, 46, 48, 50, 52, 54, 56, 58, 60, 62	29.99

3. Blusenkragen mit Knopfleiste zum variablen Tragen unter verschiedenen Oberteilen. Einfach nur in den Ausschnitt einlegen. Aus 65% Polyester/35% Baumwolle. Maschinenwäsche.

weiß	56 784/2 60
001 (42-50), 002 (52-58), 003 (60-66)	12.99

4. Bluse mit Blumendruck oder uni. Mit Rundhalsausschnitt und Knopf. Lange Ärmel mit Gummizug. Knopf. Gerade Form. Länge in Gr. 42 ca. 68 cm. Material: 100% Viskose. Maschinenwäsche.

marine	21 642/9 60
marine/bedruckt	36 347/8 60
ockergelb	21 697/3 60
roseholz	21 675/9 60
42, 44, 46, 48, 50, 52, 54, 56, 58, 60, 62	29.99

MIT GLANZVOLLER STICKEREI!

1. Edeljeans



KURZ-
K
GRÖSSE

Die Klassische

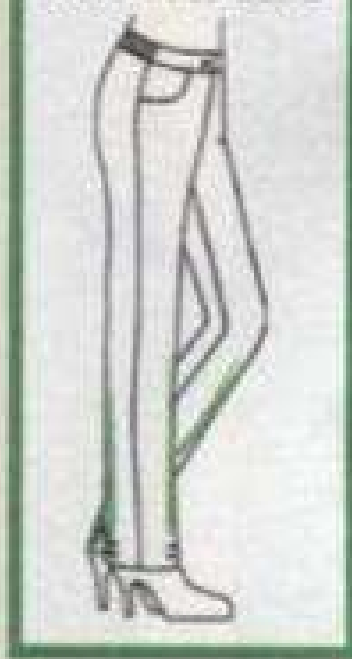

Sohle herausnehmbar



Liva
Loop



WEITE

G

Plateausneaker
weiß

97 857/5 60
Gr. 36 - 42
69.99



Ledergürtel
marine
65 271/7 60
85-125cm
19.99

marine

4. marine

4. roseholz

4. marine/
bedruckt

4. ockergelb



4. Bluse, ab

29.99

reine
Viskose

Collier
silberfarben
73 285/9 60
14.99

marine/
bedruckt



ATTRAKTIVE SCHNITTE
UND FARBEN!

2. Pullover

29.99

ockergelb



2. rosenholz

2. marine



2. ockergelb



Mode wie nach Maß

Alle Modelle sind figurgünstig
geschnitten. Schulterpartie und
Ärmellänge sind optimal auf jede
Größe abgestimmt!

1. schwarz

1. lichtgrau

1. Strickjacke

34.99

1. cyclam

1. lavendel

cyclam

2. Bluse in klassischer Form. Mit Hemdkragen. Lange Ärmel mit Manschette. Knöpfe. Figurnahe Form. Länge in Gr. 42 ca. 68 cm. Material: 98% Baumwolle/2% Elasthan. Maschinenwäsche.

weiß 64 454/7 60
42, 44, 46, 48, 50, 52,
54, 56, 58, 60, 62 24.99

3. Pullover mit Animalprint. Mit Rundhalsausschnitt. Lange Ärmel mit Rippbündchen. Gerade Form. Länge in Gr. 42 ca. 68 cm. Material: 52% Viskose/28% Polyamid/20% Polyester. Maschinenwäsche.

rosé/schwarz anima 18 541/8 60
42, 44, 46, 48, 50, 52,
54, 56, 58, 60, 62 34.99

4. Fleecehirt in sportiver Optik. Mit Stehkragen. Lange Ärmel. Figurnahe Form. Länge in Gr. 42 ca. 68 cm. Material: 100% Polyester (Fleece). Maschinenwäsche.

cyclam 90 987/4 60
dunkelgrau 29 485/5 60
lichtgrau 90 992/4 60

rosé 14 327/6 60
42, 44, 46, 48, 50, 52,
54, 56, 58, 60, 62 29.99

5. Fleecejacke mit dezentem Animalmuster. Mit Umlegekragen. Lange Ärmel. Reißverschluss. Eingriffstaschen. Figurnahe Form. Länge in Gr. 42 ca. 70 cm. Material: 100% Polyester (Fleece). Maschinenwäsche.

hellgrau 68 104/4 60
42, 44, 46, 48, 50, 52,
54, 56, 58, 60, 62 34.99

2. Bluse

2. Bluse

24.99
STRETCH

1. Strickjacke mit Zopfmuster. Mit V-Ausschnitt. Lange Ärmel. Knopfleiste. Gerade Form. Länge in Gr. 42 ca. 70 cm. Material: 90% Polyacryl/10% Polyamid. Maschinenwäsche.

cyclam 48 955/4 60
lavendel 84 472/5 60
lichtgrau 62 623/9 60
schwarz 68 442/8 60

42, 44, 46, 48, 50, 52,
54, 56, 58, 60, 62 34.99

3. Pullover

34.99

KUSCHELWEICH & WÄRMEND

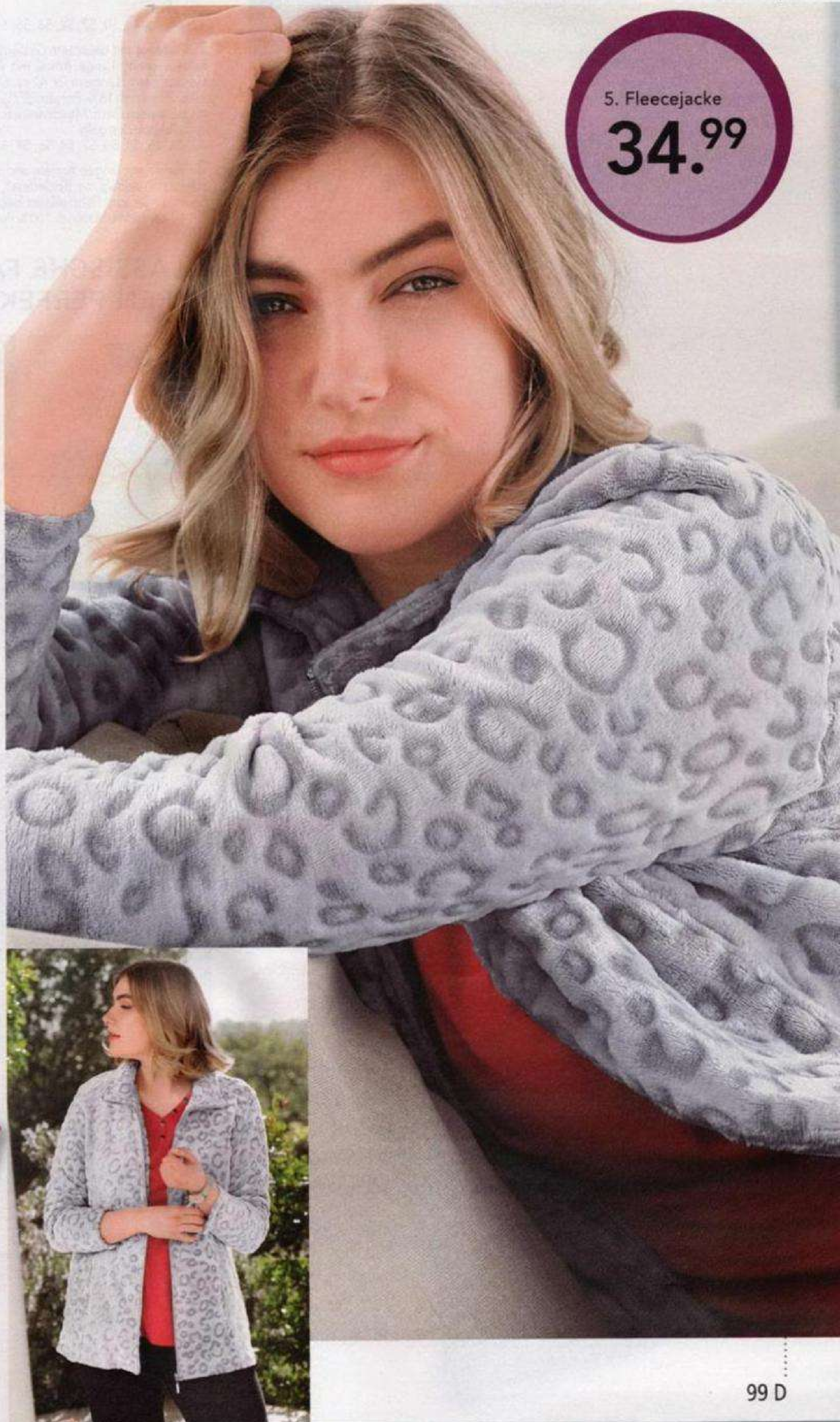

4. dunkelgrau

4. rosé



4. lichtgrau

4. cyclam



1. Pullover, ab

29.99

ziegelrot



1. dunkelgrau

1. ziegelrot



1. moosgrün

1. Pullover mit Zopfmuster. Mit V-Ausschnitt. Lange Ärmel mit Rippbündchen. Gerade Form. Länge in Gr. 42 ca. 68 cm. Material: 100% Polyacryl. Maschinenwäsche.

dunkelgrau 79 252/8 60

moosgrün 82 711/8 60

ziegelrot 22 340/9 60

42, 44, 46, 48, 50, 52, 54, 56, 58, 60, 62 **29.99**

2. Pullover mit dezentem Glitzergarn. Mit Rundhalsausschnitt. Lange Ärmel mit Rippbündchen. Gerade Form. Länge in Gr. 42 ca. 68 cm. Material: 70% Polyacryl/18% Polyamid/7% Polyester/5% metallisierten Garn. Maschinenwäsche.

grau/blau/ockergelb 55 870/5 60

42, 44, 46, 48, 50, 52, 54, 56, 58, 60, 62 **34.99**

3. Tunika mit langen Ärmeln und schmaler Manschette. Rundhals mit Bindedetail, abgerundeter Saum. In gerader Form allover bedruckt Länge in Gr. 42 ca. 68cm. Material: 100% Polyester.

marine bedruckt 14 200/5 60
42, 44, 46, 48, 50, 52, 54, 56, 58, 60, 62 **24.99**

4. Sweatshirt mit Rundhalsausschnitt und breiten Streifen rundum. In strukturierter Ware. 3 silberfarbene Knöpfe an Schulter. In leicht taillierter Form. Länge in Gr. 42 ca. 70 cm. Material: 97% Polyester/3% Elasthan. Maschinenwäsche.

marine/weiß/terracotta 98 906/6 60

42, 44, 46, 48, 50, 52, 54, 56, 58, 60, 62 **29.99**

5. Weste mit Stehkragen und Zipfer. Eingrifftaschen. In gerader Form. Länge in Gr. 42 ca. 66 cm. Obermaterial, Futter und Wattierung: 100% Polyester. Maschinenwäsche.

marine 45 574/6 60

senfgelb 12 492/0 60

terracotta 12 489/6 60

42, 44, 46, 48, 50, 52, 54, 56, 58, 60, 62 **29.99**

KLASSISCHE FARBKOMBINATIONEN FÜR IHREN PERFEKTEN START IN DEN HERBST



2. Pullover, ab

34.99



DIE BASICS DER HERBSTTÖNE



3. Tunika
24.99



5. Weste
29.99

senfgelb

4. Sweatshirt



4. Sweatshirt
29.99
STRETCH

5. terracotta 5. senfgelb 5. marine



Stiefelette
19 294/3 60
cognac
36-42
49.99



WEITE

F



Jackenmode in NEUEM LOOK mit PRAKTISCHEN DETAILS!

1. Longjacke, ab

89.99

- In Softshell-qualität
- Innen mit wattiertem Steppfutter

STRETCH



windabweisend



wasserabweisend



2. Softshell-
jacke, ab

79.99

- Innenseite Fleece

STRETCH

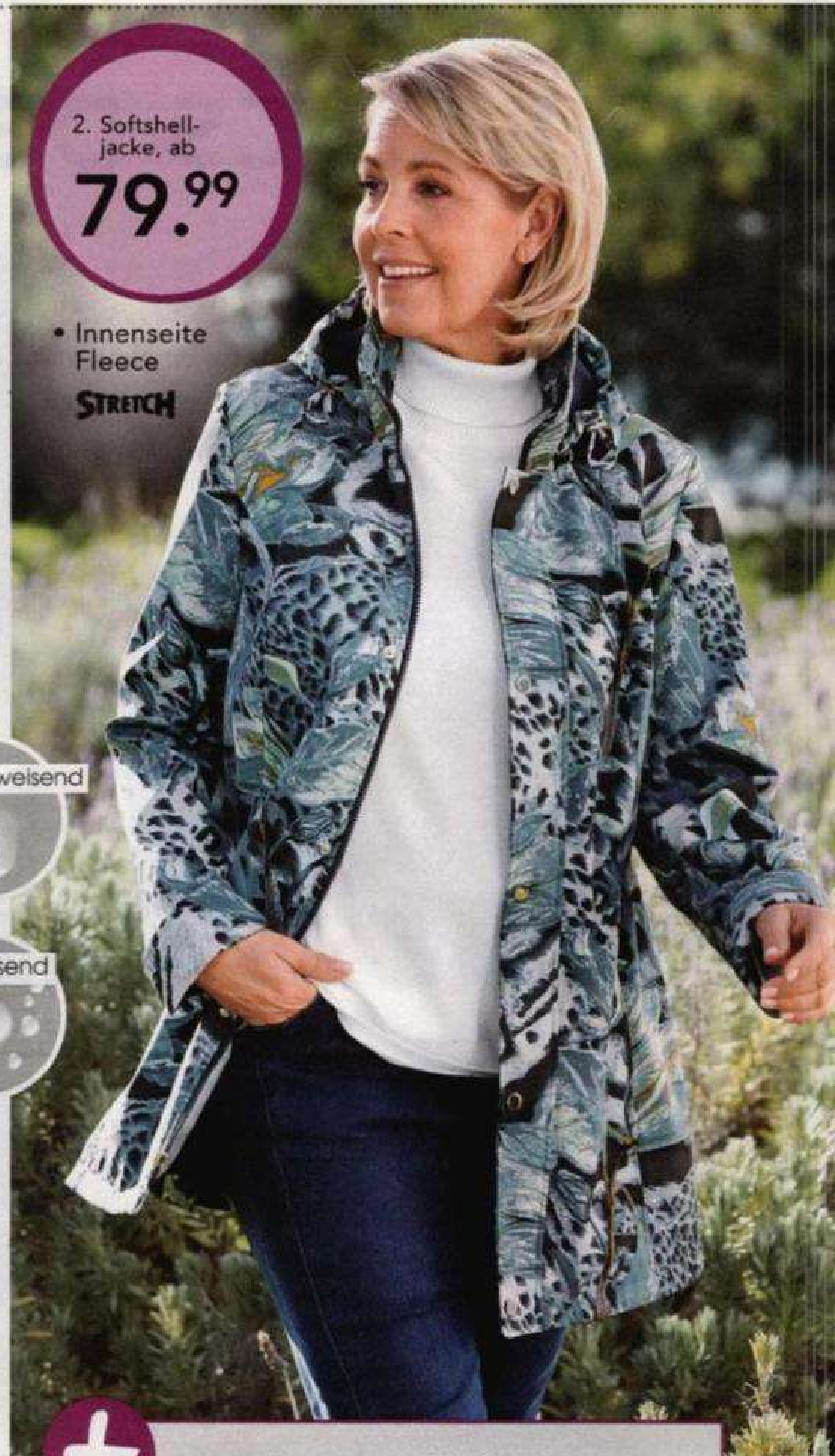

Wasserabweisend, windabweisend – und dabei modisch bedruckt. Viele Details wie die abnehmbare Kapuze, Reißverschlussaschen und der Tunnelzug in der Taille machen die Jacke perfekt für den nächsten Tag in der Natur – auch bei nicht so schönem Wetter.

1. Longjacke mit abnehmbarer Kapuze. Umlegekragen. Verdeckter 2-Wege-Reißverschluss und Druckknöpfe. Lange Ärmel mit Aufschlag. Eingriffstaschen, Innentasche. Innenliegender Tunnelzug in der Taille. Länge in Gr. 52 ca. 86 cm. Futter: 100% Polyester, Material: 94% Polyester/6% Elasthan, Wattierung: 100% Polyester. Maschinenwäsche.

marine	17 023/8 60
42, 44, 46	89.99
48, 50, 52, 54	103.99
56, 58, 60, 62, 64, 66	113.99

2. Softshelljacke in figurumspielender Form in floralem Druckdesign. Umlegekragen und abnehmbare Kapuze. Mit verdecktem Reißverschluss und Druckknöpfen. Lange Ärmel. Reißverschluss-Tasche. In der Taille mit Tunnelzug. Länge in Gr. 52 ca. 80 cm. Obermaterial: 94% Polyester/6% Elasthan, Futter: 100% Polyester (Fleece). Maschinenwäsche.

marineblau/grün/curry	83 207/6 60
42, 44, 46	79.99
48, 50, 52, 54	92.99
56, 58, 60, 62	102.99

JACKEN VIELFALT

Abnehmbare
Kapuze

Schal
19 493/1 60
100% Polyacryl
29.99

Top!

3. Longjacke, ab

99.99

• Wattiert

STRETCH

windabweisend



wasserabweisend



Reißverschluss
Taschen

Streckender
Steppeinsatz

Zwei-Wege-
Reißverschluss

flaschengrün

3. Longjacke in figurumspielender Form in aufwendigem Stepp- und Softshellmix. Umlegekragen. Mit Zwei-Wege-Reißverschluss und Druckknöpfen. Lange Ärmel. Reißverschluss-Tasche, Innentasche. Länge in Gr. 52 ca. 86 cm. Obermaterial: 94% Polyester/6% Elasthan, Einsätze: 100% Polyester (Pongee), Futter: 100% Polyester, Wattierung: 100% Polyester. Maschinenwäsche.

flaschengrün
marineblau
42, 44, 46
48, 50, 52, 54
56, 58, 60, 62

83 222/5 60
85 600/0 60
99.99
115.99
125.99

weitere
Modetrends

finden Sie online

www.meyer-mode.de



3.
marine-
blau



3.
flaschen-
grün

m.collection

BEQUEM und MODISCH
durch die ÜBERGANGSZEIT

1. Steppjacke, ab

79.99

2. Lederimitatjacke, ab

89.99

Schal
95 480/5 60
weinrot
bedruckt
100% Polyester
Chiffon
17.99



1. Steppjacke in figurumspielender Form in Rautensteppdesign. Umlegekragen. Mit verdecktem Reißverschluss und Druckknöpfen. Seitlich mit Schlitz und Druckknopf. Lange Ärmel. Reißverschluss-Tasche, Innentasche. Wasserabweisend. Länge in Gr. 52 ca. 82 cm. Obermaterial: 100% Polyester, Futter: 100% Polyester, Wattierung: 100% Polyester. Maschinenwäsche.

schwarz	20 044/9 60
42, 44, 46	79.99
48, 50, 52, 54	92.99
56, 58, 60, 62	102.99

2. Lederimitat-Jacke in figurumspielender Form mit streckenden Nähten. Umlegekragen. Mit Reißverschluss. Lange Ärmel. Eingriffaschen, Innentasche. Wasser- und windabweisend. Länge in Gr. 52 ca. 76 cm. Obermaterial: 100% Viskose, Futter: 100% Polyester, Beschichtung: 100% Polyurethan. Maschinenwäsche.

bordeaux	90 176/4 60
42, 44, 46	89.99
48, 50, 52, 54	103.99
56, 58, 60, 62	113.99

3.
Stepp-
jacke



weitere

Modetrends

finden Sie online

www.meyer-mode.de

3. Steppjacke in figurumspielender Form im schönen Steppdesignmix. Stehkragen. Mit Reißverschluss. Lange Ärmel. Reißverschluss-Tasche, Innentasche. Wasserabweisend. Länge in Gr. 52 ca. 82 cm. Obermaterial: 100% Polyester, Futter: 100% Polyester, Wattierung: 100% Polyester. Maschinenwäsche.

terracotta	14 288/0 60
42, 44, 46	79.99
48, 50, 52, 54	92.99
56, 58, 60, 62	102.99

4. Jacke in figurumspielender Form mit abnehmbarer Kapuze. Umlegekragen. Mit verdecktem Reißverschluss und Druckknöpfen. Lange Ärmel. Eingriffstaschen, Innentasche. Wasserabweisend. Länge in Gr. 52 ca. 82 cm. Obermaterial: 100% Polyester (Pongee), Futter: 100% Polyester, Wattierung: 100% Polyester. Maschinenwäsche.

indigoblau	90 388/5 60
42, 44, 46	59.99
48, 50, 52, 54	69.99
56, 58, 60, 62	75.99



Schal
21 832/6 60
blau/anthrazit
100% Polyacryl
24.99



3. Steppjacke, ab

79.99

• Aufwendige Steppung



m.collection

1. Lederimitatmantel



CHIC auch an den kühleren Tagen...

Schal
14 940/6 60
beere
65% Polyester/
35% Viskose
24.99

2. Longjacke, ab
79.99

• Innen mit Teddyfellimitat

1. Lederimitatmantel, ab

129.99

- Innen mit weichem Fellimitat
- Windabweisend



Gut ausgestattet bei Wind und Wetter: Attraktive Jacke mit abnehmbarer Kapuze und kuschelwarmem Teddyfutter!

1. Lederimitat-Mantel in ausgestellter Form mit innen weichem Fellimitat. Umlegekragen. Mit Knöpfe. Lange Ärmel mit Aufschlag. Eingrifftaschen. Windabweisend. Länge ca. 90 cm. Obermaterial: 100% Polyester (Lederimitat), Futter: 100% Polyester. Maschinenwäsche.

marineblau	11 871/6 60
42, 44, 46	129.99
48, 50, 52, 54	145.99
56, 58, 60, 62	155.99

2. Longjacke mit abnehmbarer Kapuze. Stehkragen. Mit Reißverschluss. Lange Ärmel. Eingrifftaschen. Länge in Gr. 52 ca. 80 cm. Obermaterial: 100% Polyester, Futter: 100% Polyester. Maschinenwäsche.

schwarz/weiß	11 385/7 60
42, 44, 46	79.99
48, 50, 52, 54	92.99
56, 58, 60, 62, 64, 66	102.99

3. Jacke in figurumspielender Form in Micromoos-Qualität. Stehkragen und abnehmbare Kapuze mit Webpelz. Mit ver-

decktem Reißverschluss und Druckknöpfen. Lange Ärmel. Reißverschluss-Taschen, Innentasche. Wasserabweisend. Länge in Gr. 52 ca. 82 cm. Obermaterial: 100% Polyester, Futter: 100% Polyester, Webpelzverbrämung: 100% Polyacryl, Wattierung: 100% Polyester. Maschinenwäsche.

pflaume	24 551/9 60
42, 44, 46	99.99
48, 50, 52, 54	115.99
56, 58, 60, 62	125.99

4. Ponchojacke in ausgestellter Form in Ponchoform. Kapuze mit abnehmbarem Webpelz. Mit Knöpfe und Verdeckte Druckknopfleiste. Lange Ärmel. Eingrifftaschen. Länge in Gr. 52 ca. 88 cm. Obermaterial: 90% Polyester/10% Wolle, Futter: 100% Polyester, Webpelzverbrämung: 80% Polyacryl/20% Polyester. Maschinenwäsche.

anthrazit-melange	25 765/4 60
42, 44, 46	99.99
48, 50, 52, 54	115.99
56, 58, 60, 62	125.99

JACKEN VIELFALT



4. Ponchojacke, ab

99.99



3. Jacke, ab

99.99

- Micromoos-Qualität
- Wattiert



Poncho: Modischer Begleiter für kühlere Tage – überziehen und los geht's! Der abknöpfbare Webpelz verleiht einen glamourösen Touch.

m.collection

STEPP: Angenehm wärmend auf SCHMEICHELNDE ART

1. Steppjacke, ab

79.99



2. Kurzmantel, ab

99.99

Pullover auf
Seite 54



Der Klassiker unter den Jacken und nie aus der Mode. Das schöne Steppmuster trägt nicht auf und ist dabei leicht wattiert. Praktische Taschen und Varioärmel.

1. Steppjacke mit aufwendigem Steppdesign. Stehkragen und abnehmbare Kapuze. Mit Verdeckter Reißverschluss und Druckknöpfe. Lange Ärmel. Reißverschluss-Taschen, Innentasche. Wasserabweisend. Länge in Gr. 52 ca. 82 cm. Obermaterial: 100% Polyester, Futter: 100% Polyester, Wattierung: 100% Polyester. Maschinenwäsche.

altrosé	34 807/3 60
42, 44, 46	79.99
48, 50, 52, 54	92.99
56, 58, 60, 62	102.99

2. Kurzmantel in figurumspielender Form mit abnehmbarer Kapuze. Stehkragen. Mit Zwei-Wege-Reißverschluss. Lange Ärmel. Eingriff-taschen, Innentasche. Wasserabweisend. Länge ca. 90 cm. Oberma-terial: 100% Polyamid, Futter: 100% Polyester, Webpelzverbrämung: 100% Polyacryl, Wattierung: 100% Polyester. Maschinenwäsche.

anthrazit	26 956/8 60
42, 44, 46	99.99
48, 50, 52, 54	115.99
56, 58, 60, 62	125.99

3. Steppjacke mit abnehmbarer Kapuze und Webpelzverbrämung. Umlegekragen. Mit verdecktem Reißverschluss und Knöpfen. Lange Ärmel. Reißverschluss-Taschen, Innentasche. Länge in Gr. 52 ca. 82 cm. Obermaterial: 100% Polyester, Futter: 100% Polyester, Webpelzverbrämung: 100% Polyacryl, Wattierung: 100% Polyester. Maschinenwäsche.

taupe	34 354/6 60
42, 44, 46	89.99
48, 50, 52, 54	103.99
56, 58, 60, 62	113.99

4. Steppjacke in schöner animal Strukturqualität. Stehkragen. Mit verdecktem Reißverschluss und Druckknöpfen. Lange Ärmel mit Windschutz. Reißverschluss-Taschen, Innentasche. Länge in Gr. 52 ca. 82 cm. Obermaterial: 100% Polyester, Futter: 100% Polyester, Wattierung: 100% Polyester. Maschinenwäsche.

bordeaux	18 343/9 60
42, 44, 46	69.99
48, 50, 52, 54	79.99
56, 58, 60, 62	85.99

weitere
Modetrends

finden Sie online

www.meyer-mode.de



bordeaux

Schal
15 205/3 60
bordeaux
100% Polyacryl
24.99



Pullover auf
Seite 54

3. Steppjacke, ab

89.99



1. Tunikashirt
39.99

STRETCH

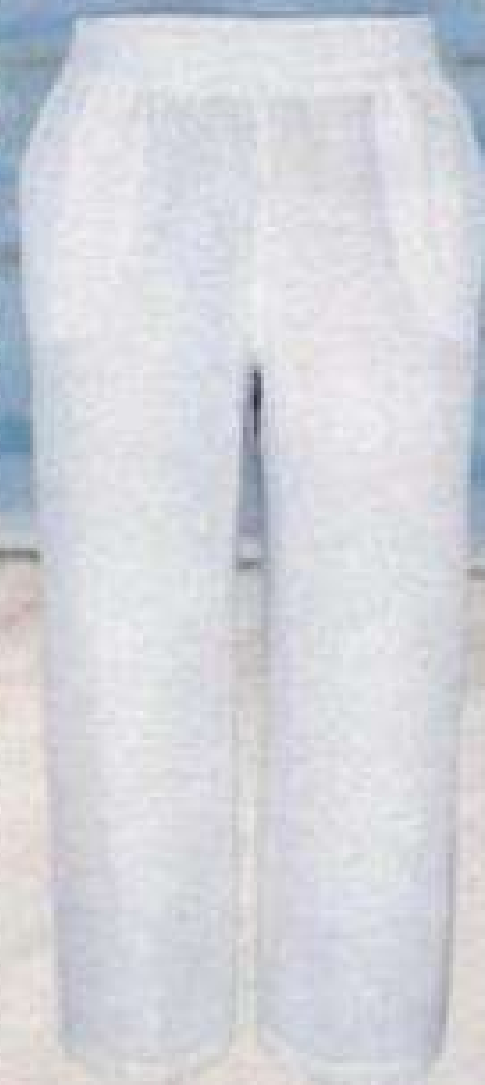

2. Culotte

2. Culotte
39.99
• mit Leinen

RUNDUM
DEHNBUND

3. Kleid
59.99
• mit Leinen



4. Tunika
39.99

• mit Leinen

koralle

4. marineblau



Trend!

5. Longshirt

49.99

STRETCH



Die Jeansjacke ist eines unserer absoluten Lieblingsbasics. Gerade im Frühjahr und Herbst ist sie die ideale Übergangsjacke, die wir vielfältig einsetzen können und die jedem Look eine gewisse Lässigkeit verleiht.

6. weiß



6. blue bleached

6. Jeansjacke

59.99

STRETCH

weiß

5. Long-shirt

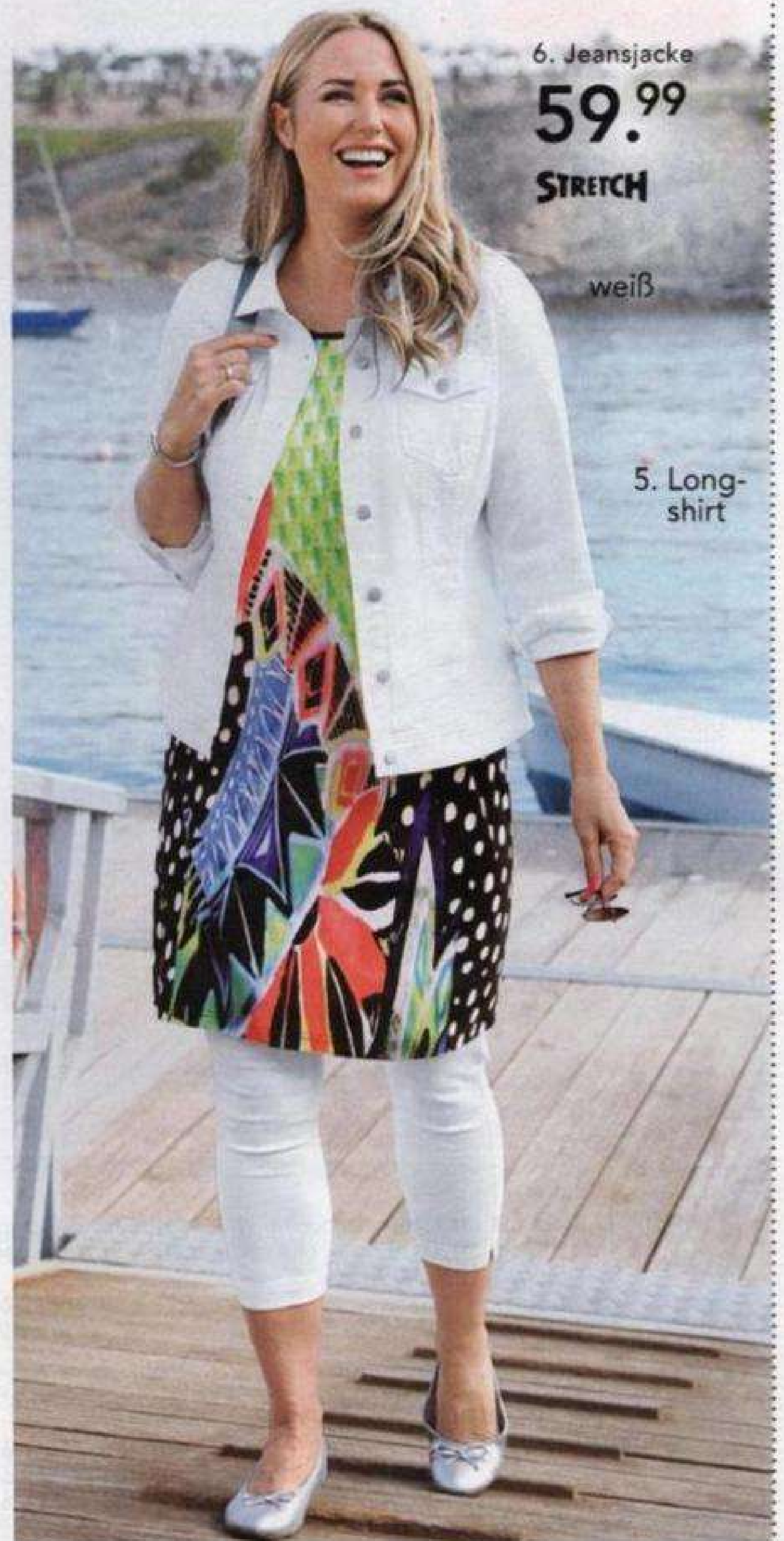

1. Tunikashirt in figurumspielender Form mit dekorativem Druck. V-Ausschnitt. Halbblange Fledermausärmel. Länge in Gr. 52/54 ca. 72 cm. Material: 95% Polyester/5% Elasthan. Maschinenwäsche.

multicolor 21 444/0 60
44/46, 48/50, 52/54, 56/58, 60/62 39.99

2. Hose in angenehmen Leinen-Mix. Eingriffstaschen. Mit Dehnbund. Innenbeinlänge ca. 58 cm. Material: 55% Baumwolle/45% Leinen. Maschinenwäsche.

weiß 00 112/2 60
42, 44, 46, 48, 50, 52, 54, 56, 58, 60, 62 39.99

3. Kleid in figurumspielender Form in Stufenoptik. V-Ausschnitt mit Stehkragen. Mit Knöpfen. Halbblange Ärmel mit Manschette und Knopf. Eingriffstaschen. Länge ca. 100 cm. Material: 55% Baumwolle/45% Leinen. Maschinenwäsche.

marineblau 51 341/1 60
42, 44, 46, 48, 50, 52, 54, 56, 58, 60, 62 59.99

4. Bluse mit Fransen. Rundhalsausschnitt. Mit Knopf. Halbblange Ärmel mit überschnittener Schulter. Länge in Gr. 52 ca. 72 cm. Material: 55% Baumwolle/45% Leinen. Maschinenwäsche.

koralle 97 701/2 60
marineblau 90 906/4 60
42, 44, 46, 48, 50, 52, 54, 56, 58, 60, 62 39.99

5. Longshirt mit grafischem Druck. Rundhalsausschnitt. Halbblange Ärmel. Länge in Gr. 52 ca. 90 cm. Material: 92% Viskose/8% Elasthan. Maschinenwäsche.

multicolor 31 712/8 60
42, 44, 46, 48, 50, 52, 54, 56, 58, 60, 62 49.99

6. Jeansblazer mit Dekosteinen. Hemdkragen. Mit Knöpfen. Lange Ärmel mit Manschette. Brusttaschen, Eingriffstaschen. Denim aus 81% Baumwolle/17% Polyester/2% Elasthan. Weißer Twill aus 65% Baumwolle/33% Polyester/2% Elasthan. Maschinenwäsche.

blue bleached 00 886/2 60
weiß 00 901/9 60
42, 44, 46, 48, 50, 52, 54, 56, 58, 60, 62 59.99



1. Kleid
39.99

STRETCH



2. Sweatshirt
39.99

rot

2. schwarz



2. marineblau



3. Longshirt
34.99
STRETCH

schwarz

3.
weiß

1. Kleid mit modischer Schnürung im V-Ausschnitt. Halbange Ärmel. Länge in Gr. 52 ca. 110 cm. Material: 95% Viskose/ 5% Elasthan. Maschinenwäsche.

schwarz 49 065/1 60
42, 44, 46, 48, 50, 52, 54, 56, 58, 60, 62 **39.99**

2. Sweatshirt mit halsfermem Rundhalsausschnitt. Lange Ärmel. Mit aufgesetzten Taschen. Länge in Gr. 52 ca. 80 cm. Material: 50% Baumwolle/50% Polyester. Maschinenwäsche.

marineblau 75 224/1 60

rot 85 827/9 60

schwarz 58 875/1 60

42, 44, 46, 48, 50, 52, 54, 56, 58, 60, 62 **39.99**



Top!
4. Shirt
29.99

STRETCH

schwarz

5. Hose

29.99

RUNDUM
DEHNBUND
STRETCH



6. Longsweat

49.99

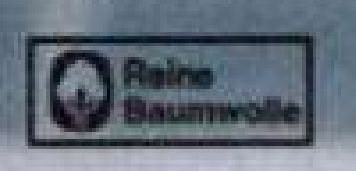

grau



4. rot

6. marineblau

6. rot

3. Longshirt mit Nietendekoration. U-Boot-Ausschnitt. Halb-lange Ärmel mit überschnittener Schulter. Länge in Gr. 52 ca. 82 cm. Material: 95% Viskose/5% Elasthan. Maschinenwäsche.

schwarz 43 015/2 60
weiß 12 304/7 60
42, 44, 46, 48, 50, 52, 54, 56, 58, 60, 62 **34.99**

4. Shirt in figurumspielender Form mit Reißverschluss am V-Ausschnitt. Halblange Ärmel mit überschnittener Schulter. Schulter und Nietendekoration. Länge in Gr. 52 ca. 78 cm. Material: 95% Viskose/5% Elasthan. Maschinenwäsche.

rot 00 477/9 60
schwarz 00 478/7 60
42, 44, 46, 48, 50, 52, 54, 56, 58, 60, 62 **29.99**

5. Hose mit Animalprint. Gummizug am Bund. Beininnenlänge ca. 76 cm. Material: 95% Viskose/5% Elasthan. Maschinenwäsche.

schwarz/weiß 37 429/3 60
42, 44, 46, 48, 50, 52, 54, 56, 58, 60, 62 **29.99**

6. Longsweat mit Schriftzügen. V-Ausschnitt. Lange Ärmel. Mit kontrastfarbenen Nähten. Länge in Gr. 52 ca. 90 cm. Material: 100% Baumwolle.

grau 85 336/1 60
marineblau 56 695/5 60
rot 21 330/1 60
42, 44, 46, 48, 50, 52, 54, 56, 58, 60, 62 **49.99**

Top!
1. Shirt
29.99

STRETCH



2. grau

2. Pullover
39.99



2. lila



grün

3. Shirt
34.99

marineblau



1. Shirt allover bedruckt. Rundhalsausschnitt. 3/4 lange Ärmel. Länge in Gr. 52 ca. 78 cm. Material: 95% Baumwolle/ 5% Elasthan. Maschinenwäsche.

lila/schwarz 29 338/6 60
42, 44, 46, 48, 50, 52, 54, 56, 58, 60, 62 29.99

2. Pullover mit Melangeoptik. V-Ausschnitt. Lange Ärmel. Länge in Gr. 52 ca. 76 cm. Material: 100% Polyacryl. Maschinenwäsche.

grau 28 042/5 60
grün 42 887/5 60
lila 73 730/9 60
42, 44, 46, 48, 50, 52, 54, 56, 58, 60, 62 39.99



3. grün



Trend!
4. Longshirt
39.99

STRETCH



5. blue stone
5. weiß



LISA
5. 7/8-Jeggings
39.99

**RUNDUM
DEHNBUND
STRETCH**

weiß

5. blue bleached
5. grey denim

6. Longtop
29.99

mintgrün



6. schwarz 6. flieder 6. marineblau

3. Shirt mit femininem U-Boot-Ausschnitt. Halbange Ärmel. Länge in Gr. 52 ca. 78 cm. Material: 60% Baumwolle/40% Modal. Maschinenwäsche.

grün **67 592/1 60**
marineblau **95 058/9 60**
42, 44, 46, 48, 50, 52, 54, 56, 58, 60, 62 **34.99**

4. Longshirt mit Animalprint. V-Ausschnitt. Halbange Ärmel mit Bindeband. Länge in Gr. 52 ca. 82 cm. Material: 92% Viskose/8% Elasthan. Maschinenwäsche.

multicolor **37 238/8 60**
42, 44, 46, 48, 50, 52, 54, 56, 58, 60, 62 **39.99**

5. Jeggings "Lisa" mit bequemem Rundumdehnbund und Gürtelschlaufen. Beininnenlänge in Gr. 52 ca. 60 cm. Denim aus 81% Baumwolle/17% Polyester/2% Elasthan. Farbe Weiß: 66% Baumwolle/32% Polyester/2% Elasthan. Maschinenwäsche.

blue bleached **76 722/6 60**
blue stone **48 040/0 60**
grey denim **16 952/2 60**
weiß **67 855/5 60**
38, 40, 42, 44, 46, 48, 50, 52, 54, 56, 58, 60, 62 **39.99**

6. Longtop in figurumspielender Form mit Spitzeinsatz am Ausschnitt und am Saum. Rundhalsausschnitt. Länge in Gr. 52 ca. 82 cm. Material: 95% Viskose/5% Elasthan, Spitze: 75% Polyester/25% Baumwolle. Maschinenwäsche.

flieder **37 003/6 60** marineblau **00 492/8 60**
mintgrün **00 491/0 60** schwarz **00 605/5 60**
42, 44, 46, 48, 50, 52, 54, 56, 58, 60, 62 **29.99**



1. Longshirt
24.99
STRETCH

mintgrün



3. mari-
neblau
2. Shirt

3. Fleecejacke
69.99



1. rosé

2. Shirt
lila/grau

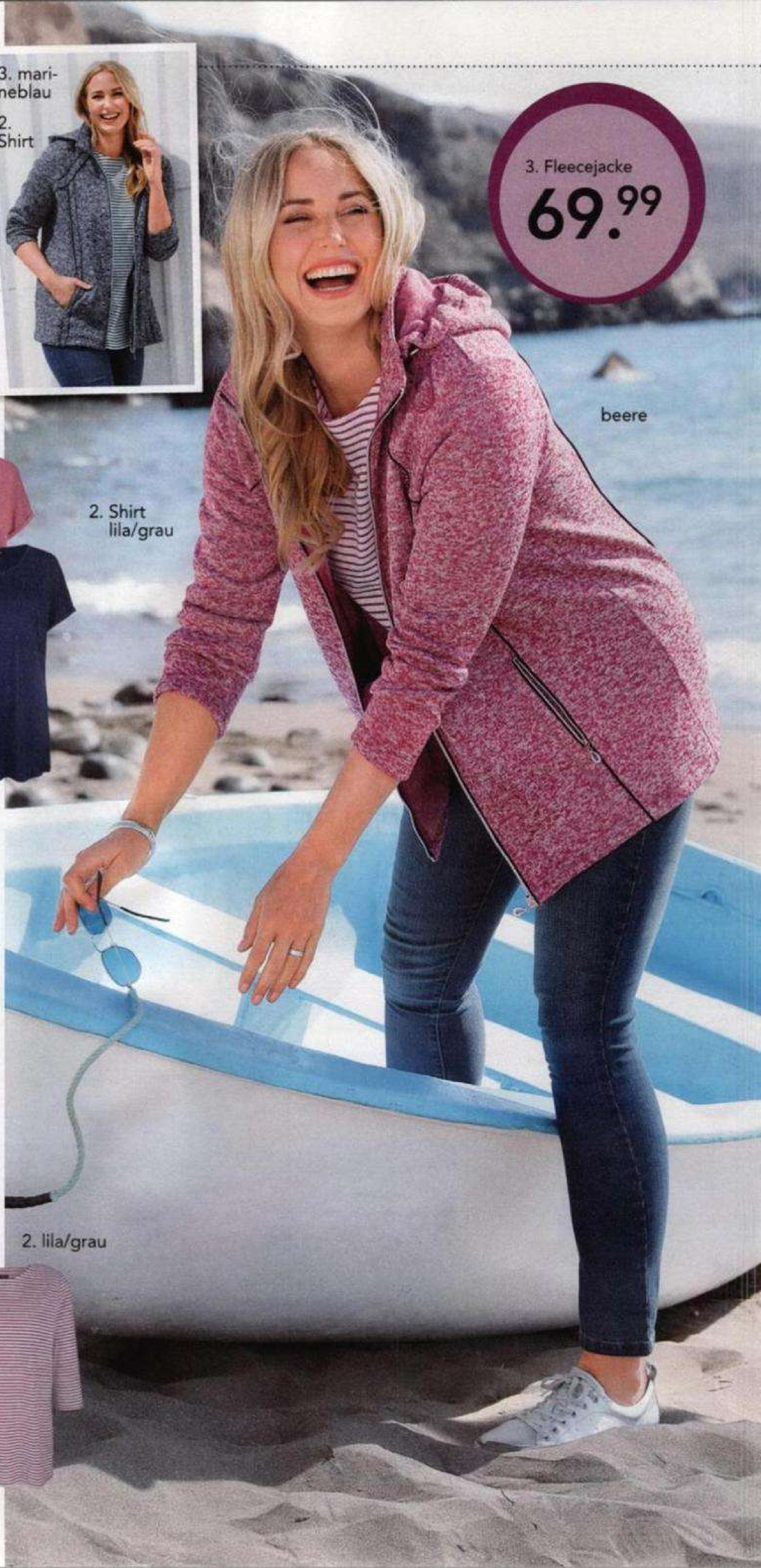

beere

1. marineblau

2. Shirt
29.99

marineblau/
grau



2. lila/grau





Top!
4. Longshirt
34.99

marineblau



5. Zipfelshirt

49.99

Reine Baumwolle

lavendel

5. marineblau



- Zipfelform umspielt die Bauchpartie
- 100% Baumwolle
- Atmungsaktiv und sehr saugfähig



4. mintgrün

4. mauve



5. beere

1. Longshirt mit überschnittener Schulter. Rundhalsausschnitt. Halblange Ärmel. Länge in Gr. 52 ca. 82 cm. Material: 92% Viskose/8% Elasthan. Maschinenwäsche.
marineblau 19 624/1 60
mintgrün 23 275/6 60
rosé 11 817/9 60
 42, 44, 46, 48, 50, 52, 54, 56, 58, 60, 62 **24.99**

2. Shirt mit Streifendruck. U-Boot Ausschnitt. 3/4 lange Ärmel. Länge in Gr. 52 ca. 78 cm. Material: 65% Polyester/35% Baumwolle. Maschinenwäsche.
lila/grau 81 663/2 60
marineblau/grau 88 808/6 60
 42, 44, 46, 48, 50, 52, 54, 56, 58, 60, 62 **29.99**

3. Fleecejacke mit Kapuze. Stehkragen. Mit Reißverschluss. Lange Ärmel. Eingrifftaschen. Länge in Gr. 52 ca. 80 cm. Material: 100% Polyester (Fleece). Maschinenwäsche.
beere 17 619/3 60
marineblau 77 699/2 60
 42, 44, 46, 48, 50, 52, 54, 56, 58, 60, 62 **69.99**

4. Longshirt mit floralem All-overprint. In Melange-Qualität. Rundhalsausschnitt. Halblange Ärmel. Länge in Gr. 52 ca. 82 cm. Material Farbe mintgrün und mauve: 65% Polyester/35% Baumwolle. Farbe marineblau: 60% Baumwolle/40% Polyester. Maschinenwäsche.
marineblau 19 424/6 60
mauve 00 354/0 60

mintgrün 42, 44, 46, 48, 50, 52, 54, 56, 58, 60, 62 **00 355/7 60**
34.99

5. Zipfelshirt mit Mesheinsätzen. Rundhalsausschnitt. Lange Ärmel. Länge in Gr. 52 ca. 92 cm. Material: 100% Baumwolle. Maschinenwäsche.
beere 12 252/8 60
lavendel 52 470/7 60
marineblau 68 231/5 60
 42, 44, 46, 48, 50, 52, 54, 56, 58, 60, 62 **49.99**

1. Sweatjacke
59.99



ANNA Feminin Slim

2. Jeans
59.99

←TEIL→
DEHNBUND
STRETCH

KURZ
großen



2.



3. Longtop
24.99
STRETCH
jeansblau



3. schwarz

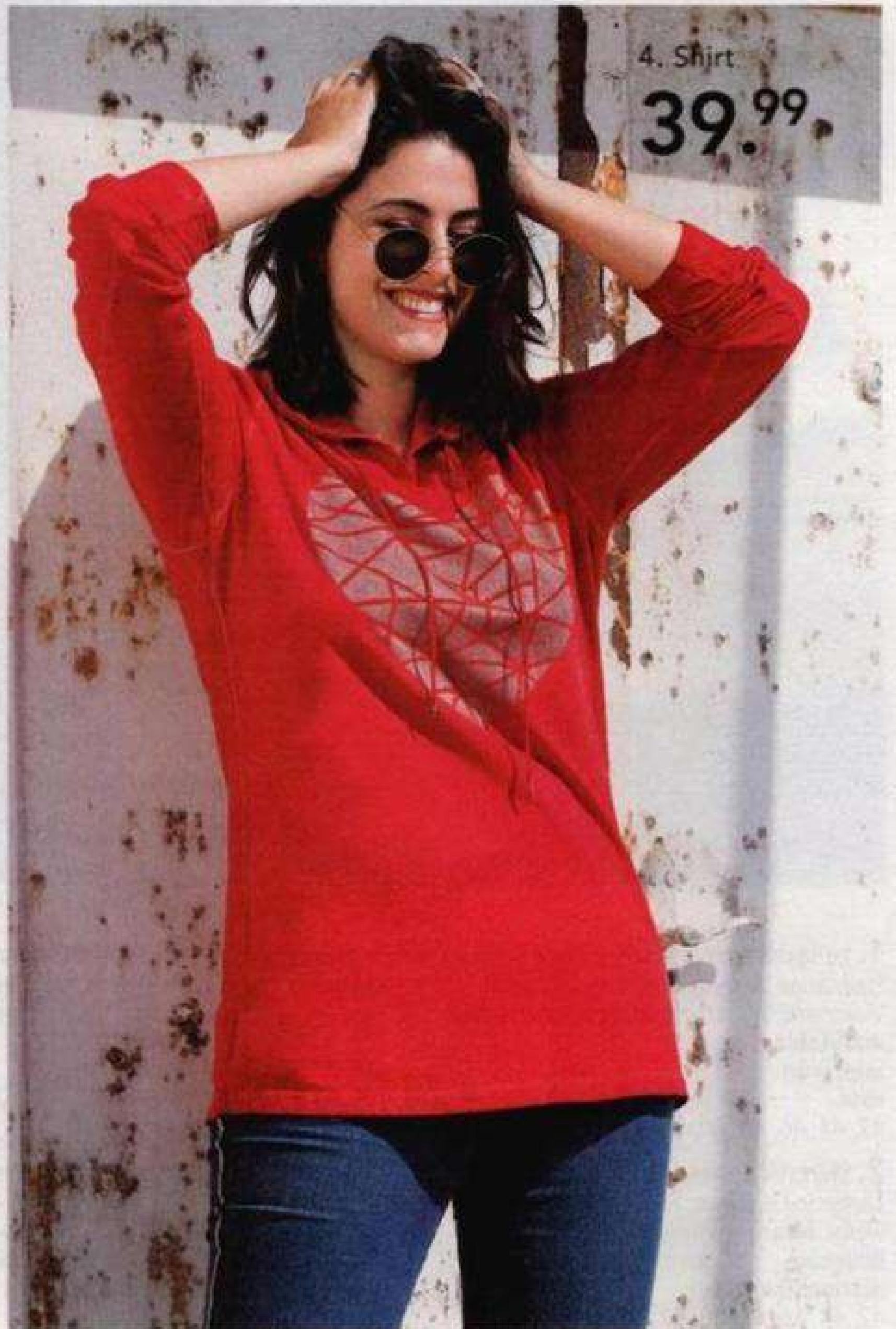

4. Shirt
39.99



5. Longshirt
49.99

6. Longsweat
39.99

SARA Slim Fit

7. Jeans

49.99

←TEIL→
DEHNBUND
STRETCH

1. Sweatjacke mit tollem Druck. Mit Reißverschluss. Lange Ärmel. Eingrifftaschen. Länge in Gr. 52 ca. 84 cm. Material: 100% Baumwolle. Maschinenwäsche.

jeansblau 35 339/6 60
42, 44, 46, 48, 50, 52, 54, 56, 58, 60, 62 59.99

2. Jeans "Anna" in 5-Pocket-Form mit dekorativem Piping. Mit Reißverschluss und Knopf. Mit Teildehnbund. Material: Denim aus 87% Baumwolle/10% Polyester/3% Elasthan. Maschinenwäsche.

Normalgrößen: Beininnenlänge ca. 70 cm
blue bleached 93 952/5 60
42, 44, 46, 48, 50, 52, 54, 56, 58, 60, 62 59.99

Kurzgrößen: Beininnenlänge ca. 64 cm
blue bleached 93 952/5 60
21, 22, 23, 24, 25, 26, 27, 28, 29, 30, 31 59.99

3. Longtop mit aufgesetzten Taschen. Rundhalsausschnitt. Länge in Gr. 52 ca. 90 cm. Material: 95% Viskose/5% Elasthan. Maschinenwäsche.

jeansblau 48 999/2 60
schwarz 76 999/7 60
42, 44, 46, 48, 50, 52, 54, 56, 58, 60, 62 24.99

4. Shirt mit Meshkapuze. Rundhalsausschnitt. Lange Ärmel. Länge in Gr. 52 ca. 78 cm. Material: 100% Baumwolle, Einsatz: 100% Baumwolle. Maschinenwäsche.

rot 41 978/3 60
42, 44, 46, 48, 50, 52, 54, 56, 58, 60, 62 39.99

5. Longshirt in figurumspielender Form mit seitlichen Zipfeln. Rundhalsausschnitt. 3/4 lange Ärmel. Länge in Gr. 52 ca. 92 cm. Material: 100% Baumwolle. Maschinenwäsche.

jeansblau 36 252/0 60
42, 44, 46, 48, 50, 52, 54, 56, 58, 60, 62 49.99

6. Sweatshirt mit Taschen. Rundhalsausschnitt. Lange Ärmel. Länge in Gr. 52 ca. 90 cm. Material: 65% Polyester/35% Baumwolle. Maschinenwäsche.

rot 34 368/6 60
42, 44, 46, 48, 50, 52, 54, 56, 58, 60, 62 39.99

7. Jeans "Sara" in 5-Pocket-Form mit tollem Streifendruck. Mit Reißverschluss am Saum. Mit Teildehnbund. Mit Reißverschluss und Knopf zu schließen. Beininnenlänge in Gr. 52 ca. 70 cm. Material: Denim aus 98% Baumwolle/2% Elasthan. Maschinenwäsche.

blau/weiß 01 057/8 60
42, 44, 46, 48, 50, 52, 54, 56, 58, 60, 62 49.99



1. Sweatjacke

39.99



2. Shirt

24.99



weiß

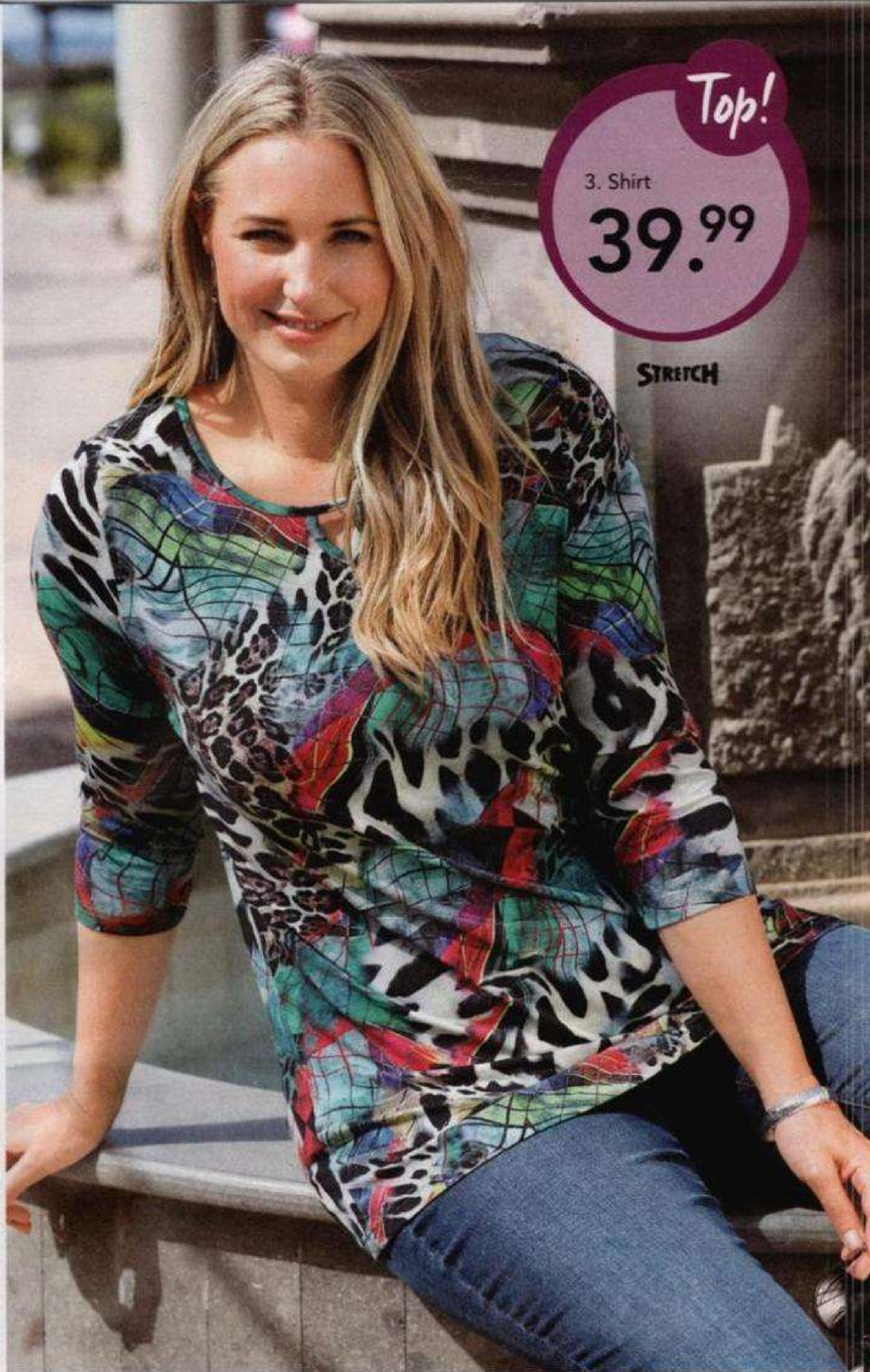

Top!

3. Shirt

39.99

STRETCH

2. lila

2. pink



2. mintgrün

1. Sweatjacke mit Kapuze und Reißverschluss. Lange Ärmel. Eingrifftaschen. Länge in Gr. 52 ca. 84 cm. Material: 100% Baumwolle. Maschinenwäsche.

lila 87 002/7 60
42, 44, 46, 48, 50, 52, 54, 56, 58, 60, 62 39.99

2. Shirt mit aufwändiger Stickerei. Rundhalsausschnitt. Halblange Ärmel. Länge in Gr. 52 ca. 78 cm. Material: 100% Baumwolle.

lila 12 639/6 60
mintgrün 95 228/8 60
pink 23 554/4 60
weiß 94 188/5 60
42, 44, 46, 48, 50, 52, 54, 56, 58, 60, 62 24.99



Top!
4. Sweatshirt
49.99

STRETCH



5. Shirt
29.99

Reine Baumwolle

3. Shirt mit modischem Allovermuster. Serafino-Ausschnitt. 3/4 lange Ärmel. Länge in Gr. 52 ca. 78 cm. Material: 92% Viskose/8% Elasthan. Maschinenwäsche.

schwarz/rot/grün 77 762/8 60
42, 44, 46, 48, 50, 52, 54, 56, 58, 60, 62 39.99

4. Sweatshirt mit Rundhalsausschnitt. Lange Ärmel mit Bündchen. Länge in Gr. 52 ca. 80 cm. Material: 95% Baumwolle/5% Elasthan. Maschinenwäsche.

lila 78 325/3 60
42, 44, 46, 48, 50, 52, 54, 56, 58, 60, 62 49.99

5. Shirt mit streckendem V-Ausschnitt. 3/4 lange Ärmel. Länge in Gr. 52 ca. 78 cm. Material: 100% Baumwolle. Maschinenwäsche.

offwhite/multicolor 29 446/7 60
42, 44, 46, 48, 50, 52, 54, 56, 58, 60, 62 29.99

weitere
Modetrends
finden Sie online
www.meyer-mode.de



1. Shirt
39.99



2. Shirt
29.99

rot



2. marineblau



3. Shirt
39.99

- 1. Shirt** in figurumspielender Form mit modischem Gummizug. Serafino-Ausschnitt. 3/4 lange Ärmel. Länge in Gr. 52 ca. 78 cm. Material: 50% Baumwolle/50% Modal. Maschinenwäsche.
marineblau/weiß/rot 23 602/1 60
 42, 44, 46, 48, 50, 52, 54, 56, 58, 60, 62 39.99
- 2. Shirt** mit dekorativen Knöpfen am V-Ausschnitt. 3/4 lange Ärmel. Länge in Gr. 52 ca. 80 cm. Material: 50% Baumwolle/50% Modal. Maschinenwäsche.
marineblau 87 962/2 60
rot 85 224/9 60
 42, 44, 46, 48, 50, 52, 54, 56, 58, 60, 62 29.99
- 3. Shirt** mit Spitzendetails. Rundhalsausschnitt. 3/4 lange Ärmel mit Spitzenabschluss. Länge in Gr. 52 ca. 78 cm. Material: 50% Baumwolle/50% Modal.
marineblau 49 649/2 60
 42, 44, 46, 48, 50, 52, 54, 56, 58, 60, 62 39.99



- Die senkrecht verlaufende Spitzenzier im Vorderteil streckt den Oberkörper
- Der 3/4-Arm bedeckt den Oberarm und bietet durch den Stretchanteil genügend Bewegungsfreiheit
- Spitzenzier am Ausschnitt lenkt den Blick nach oben und lässt breite Hüften proportional schmaler aussehen

4. Longshirt

49.99

STRETCH

5. Long-
sweatshirt

49.99

STRETCH

mehr Mode finden Sie online

WWW.MEYER-MODE.DE

4. Longshirt. V-Ausschnitt. 3/4 lange Ärmel. Länge in Gr. 52 ca. 90 cm. Material: 95% Viskose/5% Elasthan. Maschinenwäsche.
multicolor 49 926/4 60
42, 44, 46, 48, 50, 52, 54, 56, 58, 60, 62 49.99

5. Longsweatshirt mit 3/4 Arm. Rundhalsausschnitt. Länge in Gr. 52 ca. 90 cm. Material: 95% Baumwolle/5% Elasthan. Maschinenwäsche.
marineblau/hellblau 49 556/9 60
42, 44, 46, 48, 50, 52, 54, 56, 58, 60, 62 49.99



1.

Top!
1. Cape
39.99



3. Shirt
29.99



gelb

3. creme-weiß



3. marineblau



- Idealer Begleiter für kühle Tage
- Kaschiert eine große Oberweite und lenkt den Blick nach unten
- Vielfältige Stylingmöglichkeiten



4. Shirt
39.99
STRETCH

LISA

2. Jeggings, ab

49.99

RUNDUM
DEHNBUND
STRETCH

KURZ
großen



Trend!
5. Tunika
59.99



5. marineblau



6. Longshirt

49.99

STRETCH



- Streckender V-Ausschnitt
- 100% Baumwolle
- A-Linie umspielt die weibliche Figur

5. gelb



5. creme-weiß

1. Cape in figurumspielender Form mit dekorativem Muster. Halbblange Ärmel. Länge ca. 76 cm. Material: 100% Polyacryl. Maschinenwäsche.

gelb/grau **20 821/0 60**
001, 002, 003 **39.99**

2. Jeggings "Lisa" in 4-Pocket-Form mit offenem Saumabschluss. Mit Ösen und Ziersteinen. Mit Dehnbund und Gürtelschlaufen. Denim aus 99% Baumwolle/1% Elasthan. Maschinenwäsche.

Normalgrößen: Beininnenlänge ca. 68 cm
grau **88 386/3 60**
42, 44, 46, 48, 50, 52, 54, 56, 58, 60, 62 **49.99**

Kurzgrößen: Beininnenlänge ca. 62 cm
grau **88 386/3 60**
21, 22, 23, 24, 25, 26, 27, 28, 29, 30, 31 **49.99**

3. Shirt mit Folienprint. Rundhalsausschnitt. 3/4 lange Ärmel. Länge in Gr. 52 ca. 78 cm. Material: 100% Baumwolle. Maschinenwäsche.

creme-weiß **45 575/3 60**
gelb **61 490/4 60**
marineblau **12 464/9 60**
42, 44, 46, 48, 50, 52, 54, 56, 58, 60, 62 **29.99**

4. Shirt mit Alloverdruck. V-Ausschnitt. 3/4 lange Ärmel. Länge in Gr. 52 ca. 78 cm. Material: 92% Viskose/8% Elasthan. Maschinenwäsche.

blau/schwarz/gelb **51 320/5 60**
42, 44, 46, 48, 50, 52, 54, 56, 58, 60, 62 **39.99**

5. Tunika mit aufwändiger Spitze. V-Ausschnitt. 3/4 lange Ärmel mit Spitzenabschluss. Länge in Gr. 52 ca. 82 cm. Material und Futter: 100% Baumwolle. Maschinenwäsche.

creme-weiß **47 089/3 60**
gelb **90 927/0 60**
marineblau **68 031/9 60**
42, 44, 46, 48, 50, 52, 54, 56, 58, 60, 62 **59.99**

6. Longshirt mit Alloverdruck. V-Ausschnitt. Halbblange Ärmel. Länge in Gr. 52 ca. 90 cm. Material: 95% Viskose/5% Elasthan. Maschinenwäsche.

schwarz/gelb **41 586/4 60**
42, 44, 46, 48, 50, 52, 54, 56, 58, 60, 62 **49.99**

MIAMODA

1. Sweatshirt
39.99



2. Shirt
39.99



3. Longbluse

49.99

STRETCH

schwarz



- Stehkragen mit V-Ausschnitt hat eine streckende Optik
- Weich fließende Viskosequalität, die nicht aufträgt!
- Jerseyeinsätze an Rücken, Schulterbereich, an der Seitennaht und innen am Ärmel sowie eine Kellerfalte sorgen für entsprechende Weite!
- Hüftbedeckende Länge, die kaschiert



3. weiß



3. flaschengrün



4. Tunika

49.99

5. Sweatkleid

49.99



grün



5. schwarz



1. Sweatshirt mit floralem Muster. Rundhalsausschnitt. Lange Ärmel mit Bündchen. Länge in Gr. 52 ca. 80 cm. Material: 100% Baumwolle. Maschinenwäsche.

terracotta/blau/weiß 33 978/3 60

42, 44, 46, 48, 50, 52, 54, 56, 58, 60, 62 39.99

2. Shirt in Oil Washed Optik. Rundhalsausschnitt. 3/4 lange Ärmel. Länge in Gr. 52 ca. 78 cm. Material: 100% Baumwolle. Maschinenwäsche.

grün 28 051/6 60

42, 44, 46, 48, 50, 52, 54, 56, 58, 60, 62 39.99

3. Longbluse. V-Ausschnitt mit Stehkragen. Mit Knopfleiste. Lange Ärmel mit Manschette. Länge in Gr. 52 ca. 82 cm. Material: 100% Viskose. Einsätze: 95% Viskose/5% Elasthan. Maschinenwäsche.

flaschengrün 65 418/1 60

schwarz 35 185/3 60

weiß 77 510/1 60

42, 44, 46, 48, 50, 52, 54, 56, 58, 60, 62 49.99

4. Tunika in figurumspielender Form mit tollem Druck. V-Ausschnitt. 3/4 lange Ärmel. Länge in Gr. 52 ca. 90 cm. Material: 100% Viskose. Maschinenwäsche.

multicolor 65 982/6 60

42, 44, 46, 48, 50, 52, 54, 56, 58, 60, 62 49.99

5. Sweatkleid in figurumspielender Form mit Webeinsatz. Umlegekragen. Halb lange Ärmel. Mit Taschen. Länge in Gr. 52 ca. 110 cm. Material: 100% Baumwolle. Maschinenwäsche.

grün 89 437/3 60

schwarz 12 279/1 60

42, 44, 46, 48, 50, 52, 54, 56, 58, 60, 62 49.99

MIAMODA



1. grün

1. schwarz

1. marineblau

1. Longtop

19.99

STRETCH

pink



Trend!
2. Tunikashirt
49.99

STRETCH

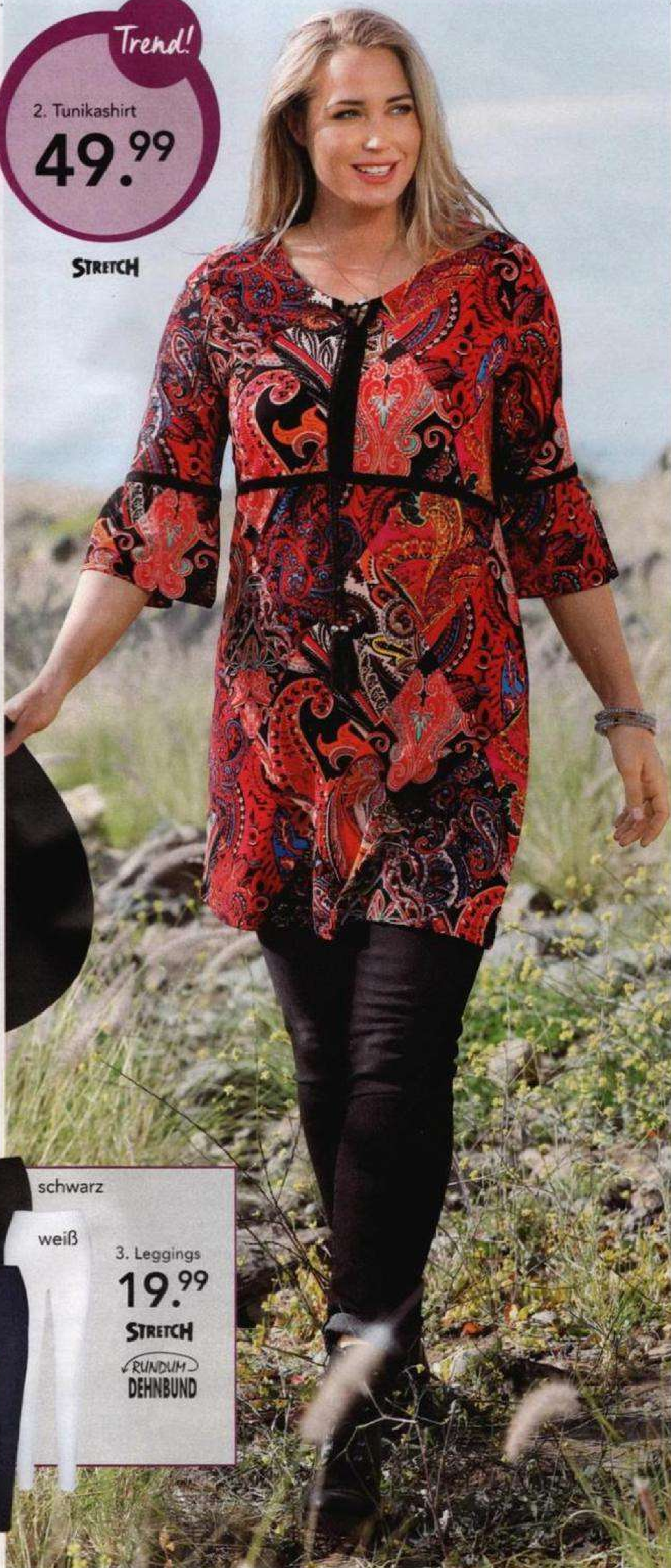

Das passt dazu!

Perfekt unter langen Tuniken passen unsere formstabilen Leggings. Diese verhindern im Sommer zudem wunde Oberschenkel und geben mehr Sicherheit, wenn Kleid, Rock oder Tunika etwas kürzer geschnitten sind.

marine



schwarz

weiß

3. Leggings

19.99

STRETCH

RUNDUM DEHNBUND



Top!
4. Tunika
39.99

schwarz



5. Longshirt
49.99
STRETCH



- Schrittbedeckend durch den modisch abgerundeten Saum
- V-Ausschnitt kaschiert die Oberweite und streckt das Dekolletée optisch
- Senkrecht verlaufende Knopfleiste streckt das Dekolletée zusätzlich!

1. Longtop in ausgestellter Form mit seitlichen Taschen. Rundhalsausschnitt. Länge in Gr. 52 ca. 85 cm. Material: 95% Viskose/5% Elasthan. Maschinenwäsche.

grün 00 443/1 60
marineblau 00 445/6 60
pink 00 446/4 60
schwarz 00 444/9 60
42, 44, 46, 48, 50, 52, 54, 56, 58, 60, 62 19.99

2. Tunikashirt in figurumspielender Form mit modischem Paisleydruck. Serafino-Ausschnitt. 3/4 lange Trompetenärmel mit Volant. Länge in Gr. 52 ca. 90 cm. Material: 95% Viskose/5% Elasthan. Maschinenwäsche.

rot/multicolor 81 114/6 60
42, 44, 46, 48, 50, 52, 54, 56, 58, 60, 62 49.99

3. Leggings in trageangenehmer Baumwollqualität. Beininnenlänge in Gr. 52 ca. 72 cm. Material: 92% Baumwolle/8% Elasthan. Maschinenwäsche.

marine 88 808/1 60
schwarz 56 432/8 60
weiß 80 746/9 60
38, 40, 42, 44, 46, 48, 50, 52, 54, 56, 58, 60, 62 19.99

4. Tunika mit Knöpfen. V-Ausschnitt. Lange Ärmel. Länge in Gr. 52 ca. 82 cm. Material: 80% Viskose/20% Polyamid. Maschinenwäsche.

grün 12 508/3 60
pink 29 882/3 60
royalblau 36 605/9 60
schwarz 43 406/3 60
42, 44, 46, 48, 50, 52, 54, 56, 58, 60, 62 39.99

5. Longshirt mit Reißverschluss und V-Ausschnitt. Halblange Ärmel. Länge in Gr. 52 ca. 90 cm. Material: 92% Viskose/8% Elasthan. Maschinenwäsche.

weiß/gelb/lila 94 285/9 60
42, 44, 46, 48, 50, 52, 54, 56, 58, 60, 62 49.99



4. royalblau

4. grün

4. pink

Top!

1. Longshirt

49.99



Der grafische Druck kaschiert die Oberweite und der V-Ausschnitt sorgt zusätzlich für eine schlanke Silhouette!

2. Shirt

34.99



3. Kleid

59.99

STRETCH



Veloursoptik!

1. Longshirt in figurumspielender Form mit tollem Druck. V-Ausschnitt mit Stehkragen. 3/4 lange Ärmel. Länge in Gr. 52 ca. 90 cm. Material: 95% Viskose/5% Elasthan. Maschinenwäsche.

schwarz/braun/beige 11 557/1 60
42, 44, 46, 48, 50, 52, 54, 56, 58, 60, 62 49.99

2. Shirt mit Dekosteinen. Rundhalsausschnitt. Halblange Ärmel. Länge in Gr. 52 ca. 78 cm. Material: 100% Baumwolle. Maschinenwäsche.

grün 42 700/0 60
42, 44, 46, 48, 50, 52, 54, 56, 58, 60, 62 34.99

3. Kleid in Velourslederoptik. V-Ausschnitt. Halblange Ärmel. Aufgesetzte Taschen. Länge in Gr. 52 ca. 100 cm. Material: 93% Polyester/7% Elasthan. Maschinenwäsche.

dunkelgrün 23 979/3 60
42, 44, 46, 48, 50, 52, 54, 56, 58, 60, 62 59.99

4. Strickjacke in figurumspielender Form mit Reverskragen. Lange Ärmel. Eingriffstaschen. Länge in Gr. 52 ca. 95 cm. Material: 80% Polyacryl/20% Polyamid. Maschinenwäsche.

66 737/3 60 grün
42, 44, 46, 48, 50, 52, 54, 56, 58, 60, 62 59.99

5. Hose mit dekorativem Glitzertape. Mit Bindeband. Schlupfform. Mit Dehnbund. Material: 95% Polyester/5% Elasthan. Maschinenwäsche.

Normalgrößen:
Innenbeinlänge ca. 68 cm
flaschengrün 00 253/4 60
42, 44, 46, 48, 50, 52, 54, 56, 58, 60, 62 39.99

Kurzgrößen: Innenbeinlänge ca. 63 cm
flaschengrün 00 253/4 60
21, 22, 23, 24, 25, 26, 27, 28, 29, 30, 31 39.99

6. Kleid in ausgestellter Form mit floralem Muster. V-Ausschnitt. Halblange Ärmel. Länge in Gr. 52 ca. 120 cm. Material: 100% Viskose. Maschinenwäsche.

multicolor 98 561/9 60
42, 44, 46, 48, 50, 52, 54, 56, 58, 60, 62 69.99

Trend!

4. Longstrickjacke

59.99

6. Kleid

69.99

2. Shirt

5. Hose

39.99

←TEIL→
DEHNBUND

STRETCH

KURZ
großen

5.



1. Bluse, ab

49.99

2. Top, ab

17.99

2.

Collier
silberfarben
73 285/9 60
14.99

3. Plisséeohse, ab

29.99

DEHNBUND

Damenring
schwarz
63 841/1 60
17.99

Aimée-
Henkeltasche
schwarz
09 209/8 60
59.99

MONA

Ballerina
bordeaux
Gr. 3^{1/2}-8
69 289/5 60
69.99

WEITE



G

4. Pullover, ab

49.99



Glitzerhighlights in vertikal verlaufender Form lassen die Figur schlanker wirken.

Kette mit
Anhänger
schwarz
00 997/2 60
22.99

1. Bluse aus edlem Ausbrenner-Effekt. Hemdkragen. Mit Knopfleiste. 3/4-lange Ärmel. Länge in Gr. 52 ca. 76 cm. Obermaterial: 62% Polyester/38% Viskose. Maschinenwäsche.

schwarz/rot	40 694/7 60
42, 44, 46	49.99
48, 50, 52, 54	59.99
56, 58, 60, 62	65.99

2. Top mit Spitze verziert. V-Ausschnitt. Länge in Gr. 52 ca. 72 cm. Material: 50% Baumwolle/50% Modal. Spitze: 100% Polyester. Material: 50% Baumwolle/50% Modal. Maschinenwäsche.

schwarz	56 369/0 60
42, 44, 46	17.99
48, 50, 52, 54	20.99
56, 58, 60, 62	22.99

3. Hose aus angenehmer, edler Plissée-Qualität. Innenbeinlänge in Gr. 52 ca. 78 cm. Material: 100% Polyester. Maschinenwäsche.

schwarz	52 851/9 60
42, 44, 46	29.99
48, 50, 52, 54	34.99
56, 58, 60, 62	38.99

4. Pullover in A-Linie mit funkelnden Strasssteinen in streckender Optik. Rundhalsausschnitt. Lange Ärmel. Länge in Gr. 52 ca. 78 cm. Material: 52% Viskose/28% Polyester/20% Polyamid. Maschinenwäsche.

rot	11 365/9 60
42, 44, 46	49.99
48, 50, 52, 54	59.99
56, 58, 60, 62	65.99

5. Spitzenkleid in eleganter 2-in-1-Optik durch Jacke und integriertes Unterkleid. Rundhalsausschnitt. 7/8-lange Ärmel. Obermaterial: 100% Polyamid, Futter: 95% Polyester/5% Elasthan. Material: 95% Polyester/5% Elasthan. Maschinenwäsche.

Normalgrößen:	
Gesamtlänge ca. 107 cm	
schwarz/rot	59 014/6 60
42, 44, 46	99.99
48, 50, 52, 54	115.99
56, 58, 60, 62	125.99

Kurzgrößen:	
Gesamtlänge ca. 100 cm	
schwarz/rot	52 697/5 60
21, 22, 23	99.99
24, 25, 26, 27	115.99
28, 29, 30, 31	125.99

6. Plisseeshirt mit hübschem Dekoelement. Serafino-Ausschnitt. 3/4-lange Ärmel. Länge in Gr. 52 ca. 76 cm. Material: 100% Polyester. Maschinenwäsche.

rot/silberfarben	81 589/9 60
42, 44, 46	39.99
48, 50, 52, 54	46.99
56, 58, 60, 62	52.99

7. Shirt in figurumspielender Form mit glitzerndem Einsatz im Vorderteil. Rundhalsausschnitt. Lange Ärmel. Länge in Gr. 52 ca. 80 cm. Obermaterial: 95% Polyester/5% Elasthan, Einsätze: 87% Polyamid/8% metallisierten Garn/5% Elasthan. Maschinenwäsche.

schwarz/rot	67 194/6 60
42, 44, 46	39.99
48, 50, 52, 54	46.99
56, 58, 60, 62	52.99

Top!

5. Spitzenkleid, ab

99.99

STRETCH

Passender BH
auf Seite
164/165, Pos.
13

Clutch auf
Seite 18/19



Die 2-in-1 Optik des Kleides lässt durch seine geschlitzte Frontpartie ihre Silhouette auf raffinierte Weise schmaler erscheinen.

MONA

Ballerina
schwarz
Gr. 3^{1/2}-8
53 015/4 60
69.99

WEITE



G

EXQUISIT

6. Plisseeshirt, ab

39.99

Halskette
silberfarben
40 330/1 60
16.99



7. Shirt, ab

39.99

STRETCH



1. 2-in-1-Shirt, ab

49.99

STRETCH

Jackenclip
silberfarben
20 733/2 60
19.99

2. Chiffonhose, ab

39.99

DEHNBUND



Clutch auf
Seite 18

Ballerina auf
Seite 132

3. Kleid, ab

59.99

STRETCH

Halskette
silberfarben
40 330/1 60
16.99

Clutch auf
Seite 36



Durch den Farbverlauf von Dunkel zu Hell wirkt Ihr Oberkörper bis zur Hüfte optisch schlanker!

MONA

Ballerina
dunkelblau
Gr. 3 1/2 - 8
69 283/8 60
64.99

WEITE



G

1. 2-in-1 Shirt mit Glitzersteinen am Rundhalsausschnitt. 3/4-lange Ärmel mit Volant. Länge in Gr. 52 ca. 76 cm. Material: 95% Polyester/5% Elasthan, Spitze: 90% Polyester/10% Elasthan. Maschinenwäsche.	42, 44, 46 48, 50, 52, 54 56, 58, 60, 62	39.99 46.99 52.99
2. Chiffonhose mit Rundumdehnbund. Weit geschnittener Beinverlauf. Gefüttert. Chiffon und Futter aus 100% Polyester. Maschinenwäsche.		
Normalgröße (ab Körpergröße 165 cm): Innenbeinlänge ca. 72 cm		
flieder	43 302/4 60	
42, 44, 46		49.99
48, 50, 52, 54		59.99
56, 58, 60, 62		65.99
4. Rundum mit Glitzergarn verarbeitetes 2in1-Kleid mit Rundhalsausschnitt. Vorne mit Jäckchenoptik. 3/4-Arm. Rundum aus Plisséware. Gesamtlänge ca. 105 cm. Material und Futter aus 100% Polyester. Maschinenwäsche.		
flieder	12 156/1 60	
marineblau	00 385/5 60	
silbergrau	30 493/1 60	
	bis 25.07.21	danach
42, 44, 46	59.99	69.99
48, 50, 52, 54	69.99	79.99
56, 58, 60, 62	75.99	85.99

marineblau

4. 2in1-Kleid,
ab ~~69.99~~
59.99
ab
10.- SPAREN
NUR BIS 25.07 .21

• Gefüttert

Passender BH
auf Seite 164,
Pos. 9

silbergrau

Ohrhänger
silberfarben
09 920/5 60
16.99

Clutch auf
Seite 36

flieder

Ballerina auf
Seite 132



2-in-1 Kleid mit
Überwurfcharakter
in plissierter Glitzer-
qualität.
Pffiffig: Der Schnitt
wird durch den figur-
streckenden Material-
verlauf unterstützt!

1. Shirts



2. Taillenslips



Bis Gr. 60/62

1. Shirts im 2er-Pack. Gerade Form. Kurzarm. Hautfreundlich. Single-Jersey. Material: 95% Baumwolle/5% Elasthan.
 1x weiß, 1x hellblau 26 318/1 60
 36/38 29.99
 40/42, 44/46 33.99
 48/50, 52/54, 56/58, 60/62 37.99

2. Taillenslips im 5er Pack. Single-Jersey. Material: 95% Baumwolle/5% Elasthan.
 3x hellblau/marineblau/weiß 43 269/5 60
 36/38 19.99
 40/42, 44/46 22.99
 48/50, 52/54, 56/58, 60/62 25.99

2er-Pack

1. Shirts, ab
29.99

3er-Pack

2. Taillenslips, ab
19.99



BAUMWOLL-ELASTHAN Mix



4.+5.+8.+9.

Als Partner von Cotton made in Africa unterstützen wir die Arbeit der Initiative in Afrika. Eine Initiative der AID BY TRADE FOUNDATION!

www.cottonmadeinafrica.org

3. Bügel-BH, ab
39.99



7. Slip



Bis Gr. 115
 136

Cup: B / C / D / E

4. Schlafanzug, ab
34.99
 Bis Gr. 62



5. Schlafanzug, ab
29.99
 Bis Gr. 62

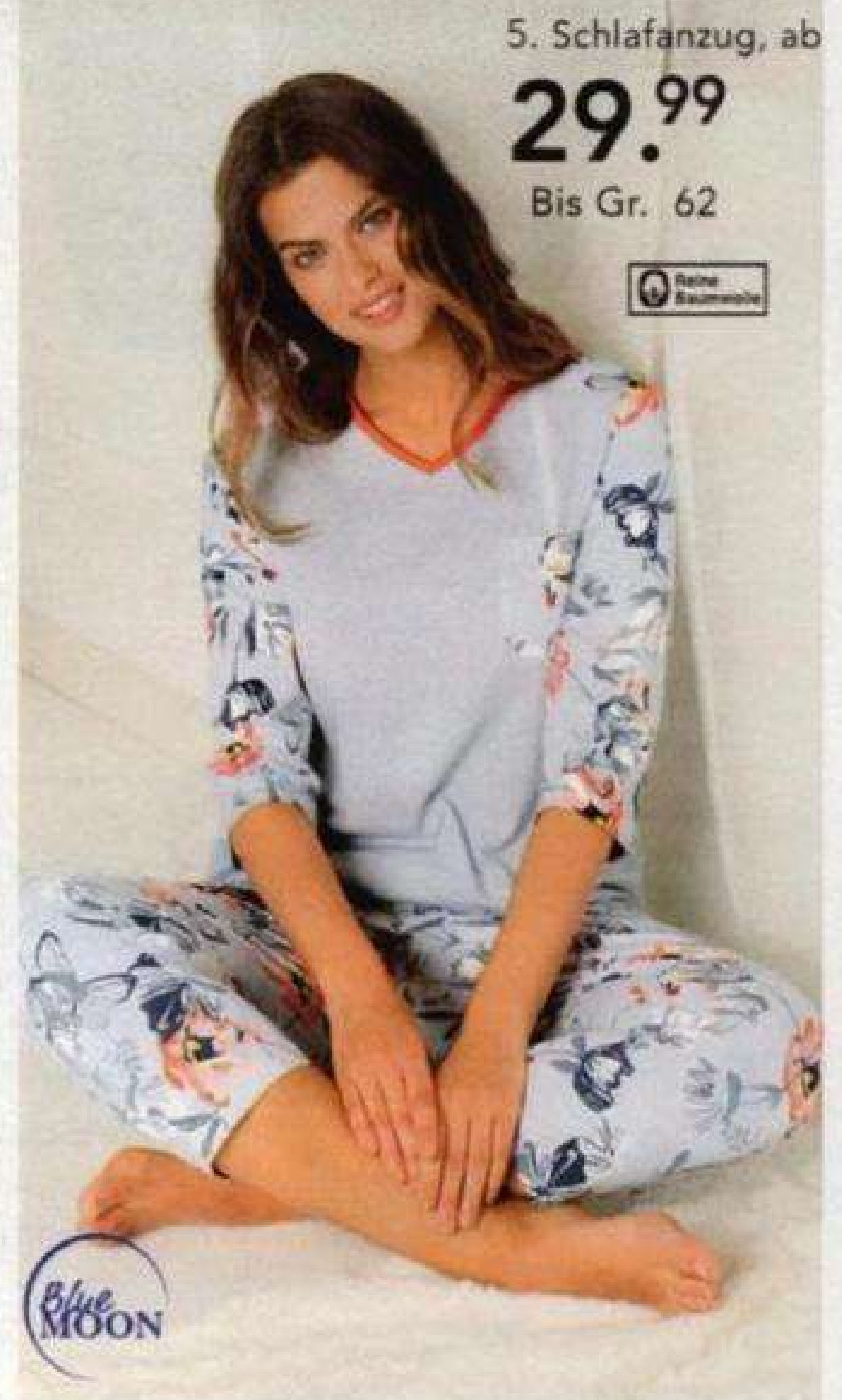

6. BH, ab
39.99

Bis Gr. 120
Cup: C / D / E
mit Baumwolle



7. Slip, ab
24.99
Bis Gr. 58

susa

3. Bügel-BH mit aufwendiger Stickerei. Dreigeteilte Cups. Träger hinten verstellbar. Haken- und Osenverschluss vorne. Material: 39% Polyamid/30% Polyester/18% Baumwolle/13% Elasthan. Handwäsche.

hellblau	
Cup B	74 260/6 60
Cup C	39 950/6 60
Cup D	59 976/6 60
Cup E	59 985/7 60
Cup B, C:	75, 80, 85, 90, 95, 100, 105, 110, 115
	39.99
Cup D, E:	75, 80, 85, 90, 95, 100, 105, 110, 115
	44.99

4. Schlafanzug mit kontrastfarbener Knopfleiste. Als Partner von „Cotton Made in Africa“ unterstützen wir die Arbeit der Initiative in Afrika. Material: 100% Baumwolle.

hellblau/marineblau/ koralle	53 867/3 60
38, 40	34.99
42, 44, 46	39.99
48, 50, 52, 54, 56, 58, 60, 62	44.99

5. Schlafanzug mit hübscher Kontrastpaspelierung am Ausschnitt. Als Partner von „Cotton Made in Africa“ unterstützen wir die Arbeit der Initiative in Afrika. 3/4-Arm. Hautfreundlich. Hose 7/8-Länge. Material: 100% Baumwolle.

hellblau/apricot/ marineblau	76 830/4 60
38, 40	29.99
42, 44, 46	33.99
48, 50, 52, 54, 56, 58, 60, 62	37.99

6. BH mit breiten, wattierten Trägern. Dreigeteilte Cups. Entlastungsträger, hinten verstellbar. Haken- und Osenverschluss hinten. Material: 46% Baumwolle/32% Polyamid/12% Polyester/10% Elasthan.

hellblau	
Cup C	59 904/8 60
Cup D	11 850/0 60
Cup E	59 928/7 60
Cup C:	80, 85, 90, 95, 100, 105, 110, 115, 120
	39.99
Cup D, E:	80, 85, 90, 95, 100, 105, 110, 115, 120
	44.99

7. Slip mit eleganter Stickerei. Elastischer Beinabschluss. Dehnbund. Material: 67% Polyamid/15% Elasthan/10% Polyester/8% Baumwolle.

hellblau	19 726/4 60
38, 40, 42, 44, 46, 48, 50, 52, 54, 56, 58	24.99

8. Nachthemd im fröhlichem Mustermix. Als Partner von „Cotton Made in Africa“ unterstützen wir die Arbeit der Initiative in Afrika. 3/4-Arm. Hautfreundlich. Gerade Form. Länge ca. 95 cm. Material: 100% Baumwolle.

hellblau	95 371/6 60
38, 40	24.99
42, 44, 46	28.99
48, 50, 52, 54, 56, 58, 60, 62	32.99

9. Freizeitanzug mit hübschem Blumen- und Kontrastdruck auf der Brust. Als Partner von „Cotton Made in Africa“ unterstützen wir die Arbeit der Initiative in Afrika. Länge Jacke in Gr. 42 ca. 68 cm. Material: 95% Baumwolle/5% Elasthan.

marineblau/hellblau	75 708/3 60
38, 40	59.99
42, 44, 46	66.99
48, 50, 52, 54, 56, 58, 60, 62	73.99

8. Nachthemd, ab

24.99

Bis Gr. 62

Reine
Baumwolle



9. Freizeitanzug, ab

59.99

Bis Gr. 62



1. Bademantel, ab
49.99

Bis Gr. 66

• Satin

nachtblau



1. hellgrün



1. Bademantel in fließender Satinqualität. Aufgesetzte Taschen. Wickelform mit Gürtelschlaufen und Bindegürtel. Kühlend. Länge ca. 120 cm. Material: 97% Polyester/3% Elasthan.

hellgrün 17 194/7 60
nachtblau 51 495/5 60
38, 40 49.99
42, 44, 46 55.99
48/50, 52/54, 56/58, 60/62, 64, 66 61.99

2. Nachthemden im 2er Pack mit hübschen Spitzendetails. 3/4-Arm. Gerade Form. Länge ca. 120 cm. Material: 100% Baumwolle.

marineblau/hellgrün 10 793/3 60
36/38 39.99
40/42, 44/46 44.99
48/50, 52/54, 56/58, 60/62, 64/66 49.99

3. Nachthemd mit Blütendruck. Gerade Form. Länge ca. 100 cm. Material: 100% Baumwolle.

eisblau 59 960/0 60
36/38 19.99
40/42, 44/46 22.99
48/50, 52/54, 56/58, 60/62, 64/66 25.99

4. Nachthemden im 2er Pack mit sommerlichem Druck. Gerade Form. Länge ca. 100 cm. Material: 100% Baumwolle.

marineblau/hellgrün 50 062/4 60
36/38 39.99
40/42, 44/46 44.99
48/50, 52/54, 56/58, 60/62, 64/66 49.99

5. Schlafanzug mit floralem Bordürendruck. Material: 100% Baumwolle.

hellgrün/marineblau 12 714/7 60
36/38 34.99
40/42, 44/46 39.99
48/50, 52/54, 56/58, 60/62, 64/66 44.99

6. Schlafanzüge im 2er Pack mit floralem Druck. 3/4-Arm. Material: 100% Baumwolle.

marineblau/hellgrün 63 730/1 60
36/38 49.99
40/42, 44/46 55.99
48/50, 52/54, 56/58, 60/62, 64/66 61.99



2er - Pack

2. Nachthemden, ab

39.99

Bis Gr. 64/66



3. Nachthemd, ab
19.99

Bis Gr. 64/66



2er - Pack

4. Nachthemden, ab

39.99

Bis Gr. 64/66



5. Schlafanzug, ab

34.99

Bis Gr. 64/66



NACHTWÄSCHE

Zer-Pack

6. Schlafanzüge, ab

49.99

Bis Gr. 64/66



8. Kaftan, ab

49.99

Bis Gr. 66



Alle Artikel dieser Doppelseite:

HARMONY

7. Bademantel, ab

59.99

Bis Gr. 66

• Nicki



EINFACH TRAUMHAFT SCHÖN...

7. Bademantel mit hübscher Strasssteinchen Applikation. Seitliche Eingrifftaschen. In kuschelweicher Nicki-Qualität. Mit Knöpfen. Wärmend. Länge ca. 120 cm. Material: 80% Baumwolle/20% Polyester.
jade 83 103/7 60
 38, 40 59.99
 42, 44, 46 66.99
 48, 50, 52, 54, 56, 58, 60, 62, 64, 66 73.99

8. Kaftan mit floralem Bordürendruck. Gerade Form. Länge ca. 120 cm. Material: 50% Baumwolle/50% Modal.
marineblau/hellgrün 37 293/3 60
 38, 40 49.99
 42, 44, 46 55.99
 48, 50, 52, 54, 56, 58, 60, 62, 64, 66 61.99

1. Nachthemd, ab

24.99

Bis Gr. 64/66



Rundum wohlfühlen

1. Nachthemd mit romantischer Spitze. Gerade Form. Länge ca. 110 cm. Material: 100% Baumwolle.

rosé/fuchsia/lindgrün	34 879/2 60
36/38	24.99
40/42, 44/46	28.99
48/50, 52/54, 56/58, 60/62, 64/66	32.99

2. Schlafanzüge im 2er Pack. mit floralem Druck. 3/4-Arm. Material: 100% Baumwolle.

mauve/rosé	70 759/1 60
36/38	49.99
40/42, 44/46	55.99
48/50, 52/54, 56/58, 60/62, 64/66	61.99

3. Nachthemden im 2er Pack. in schlichter Optik mit Blumendruck. Mit Knöpfen. Gerade Form. Länge ca. 110 cm. Material: 100% Baumwolle.

fuchsia/lila/grün	27 119/2 60
36/38	34.99
40/42, 44/46	39.99
48/50, 52/54, 56/58, 60/62, 64/66	44.99

4. Schlafanzug mit bedruckten Raglanärmeln. Mit Knöpfen. Ärmel mit Ribbündchen. Material: 100% Baumwolle.

fuchsia/weiß/grün	35 299/2 60
36/38	34.99
40/42, 44/46	39.99
48/50, 52/54, 56/58, 60/62, 64/66	44.99

2er-Pack

2. Schlafanzüge, ab

49.99

Bis Gr. 64/66



4. Schlafanzug, ab

34.99

Bis Gr. 64/66



2er-Pack

3. Nachthemden, ab

34.99

Bis Gr. 64/66



2er-Pack

5. Nachthemden, ab

39.99

Bis Gr. 64/66



6. Bademantel, ab

39.99

Bis Gr. 64/66

• Flausch

lindgrün

6. bleu



8. Hauskleid, ab

39.99

Bis Gr. 66



2er-Pack

7. Schlafanzüge, ab

49.99

Bis Gr. 64/66



5. Nachthemden im 2er Pack mit zarten Spitzendetails, Gerade Form. Länge ca. 120 cm. Material: 100% Baumwolle.

lindgrün/fuchsia	27 441/0 60
36/38	39.99
40/42, 44/46	44.99
48/50, 52/54, 56/58, 60/62, 64/66	49.99

6. Bademantel in weicher Flausch-Qualität. Bindeband außen. Länge ca. 120 cm. Aufgesetzte Taschen. Material: 100% Polyester.

bleu	05 997/7 60
lindgrün	43 210/9 60
36/38	39.99
40/42, 44/46	44.99
48/50, 52/54, 56/58, 60/62, 64/66	49.99

7. Schlafanzüge im 2er Pack, mit großem Blumendruck. Ärmel mit Rippbündchen. Material: 100% Baumwolle.

fuchsia/lindgrün/mauve	35 456/8 60
36/38	49.99
40/42, 44/46	55.99
48/50, 52/54, 56/58, 60/62, 64/66	61.99

8. Hauskleid mit floralem Bordürendruck. Mit Rundhalsausschnitt. 3/4-lange Ärmel. Gerade Form. Länge ca. 120 cm. Material: 50% Baumwolle/50% Modal.

fuchsia/schwarz/grau	23 273/1 60
38, 40	39.99
42, 44, 46	44.99
48, 50, 52, 54, 56, 58, 60, 62, 64, 66	49.99

Alle Artikel dieser Doppelseite:

HARMONY

1. Schlafanzug, ab
29.99

Bis Gr. 62



2er - Pack

2. Shortys, ab

34.99

Bis Gr. 62



3. Nachthemd, ab

19.99

Bis Gr. 62



1. Schlafanzug mit hübscher Kontrastpaspel am Ausschnitt. 3/4-Arm. Hose in 7/8-Länge. Material: 100% Baumwolle.

rauchblau/jade	18 291/0 60
38, 40	29.99
42, 44, 46	33.99
48, 50, 52, 54, 56, 58, 60, 62	37.99

2. Shortys im 2er Pack mit floralem Druckmotiv. Kurzarm. Knielange Hose. Material: 100% Baumwolle.

jade/rauchblau	23 133/7 60
38, 40	34.99
42, 44, 46	39.99
48, 50, 52, 54, 56, 58, 60, 62	44.99

3. Nachthemd mit floralem Druckdessin. Gerade Form. Hautfreundlich. Länge ca. 95 cm. Material: 100% Baumwolle.

jade/rauchblau	10 773/5 60
38, 40	19.99
42, 44, 46	22.99
48, 50, 52, 54, 56, 58, 60, 62	25.99



2er - Pack

4. Nachthemden, ab

39.99

Bis Gr. 64/66



HARMONY



5. Schlafanzug, ab

34.99

Bis Gr. 62



6. Bademantel, ab

49.99

Bis Gr. 62

• Frottée



Blue
MOON

2er - Pack

7. Schlafanzüge, ab

49.99

Bis Gr. 62



Blue
MOON

NACHTWÄSCHE



3er - Pack

8. Nachthemden, ab

39.99

Bis Gr. 62



Blue
MOON

4. Doppelpack Nachthemden mit dekorativen Kontraststeppungen. Halbarm, Gerade Form. Länge ca. 110 cm. Material: 100% Baumwolle.

mintgrün/hellblau 08 099/4 60
36/38 39.99
40/42, 44/46 44.99
48/50, 52/54, 56/58, 60/62, 64/66 49.99

5. Schlafanzug mit kontrastfarbener Knopfleiste. Hautfreundlich. Material: 100% Baumwolle.

ecru/jade 32 611/1 60
38, 40 34.99
42, 44, 46 39.99
48, 50, 52, 54, 56, 58, 60, 62 44.99

6. Bademantel mit hübscher Blumenstickerei. Aufgesetzte Taschen. Wickelform mit Gürtelschlaufen und Bindegürtel. Länge ca. 110 cm. Material: 90% Baumwolle/10% Polyester.

jade/rauchblau 23 367/1 60

38, 40 49.99
42, 44, 46 55.99
48, 50, 52, 54, 56, 58, 60, 62 61.99

7. Schlafanzüge im 2er Pack mit floralem Druck. Material: 100% Baumwolle.

ecru/jade/rauchblau 97 314/4 60
38, 40 49.99
42, 44, 46 55.99
48, 50, 52, 54, 56, 58, 60, 62 61.99

8. Nachthemden im 3er Pack mit tollem Blätterdruck. Gerade Form. Länge ca. 95 cm. Material: 100% Baumwolle.

ecru/jade/rauchblau 55 238/5 60
38, 40 39.99
42, 44, 46 44.99
48, 50, 52, 54, 56, 58, 60, 62 49.99



Zer - Pack

1. Schlafanzüge, ab

49.99

Bis Gr. 64/66



1. Schlafanzüge im 2er Pack mit romantischem Blumendruck. Mit Knöpfen. Material: 100% Baumwolle.

hellgrün/rosé 10 804/8 60
36/38 49.99
40/42, 44/46 56.99
48/50, 52/54, 56/58, 60/62, 64/66 63.99

2. Nachthemden im 2er Pack mit romantischem Blumendruck. Kurzarm. Gerade Form. Länge ca. 110 cm. Material: 100% Baumwolle.

hellgrün/rosé 30 024/9 60
36/38 29.99
40/42, 44/46 34.99
48/50, 52/54, 56/58, 60/62, 64/66 39.99

3. Nachthemden im 2er Pack mit Raffungen im Vorderbereich. Als Partner von „Cotton made in Africa“ unterstützen wir die Arbeit der Initiative in Afrika. 3/4-Arm. Gerade Form. Länge ca. 115 cm. Material: 100% Baumwolle.

mintgrün/rosé 71 671/7 60
36/38 49.99
40/42, 44/46 55.99
48/50, 52/54, 56/58, 60/62, 64/66 61.99

4. Hauskleid mit hübschem Bordürendruck. Als Partner von „Cotton made in Africa“ unterstützen wir die Arbeit der Initiative in Afrika. Mit Rundhalsausschnitt. 3/4-lange Ärmel. Gerade Form. Länge ca. 120 cm. Material: 50% Baumwolle/50% Modal.

altrosa/jade/bordeaux 98 009/9 60
38, 40 39.99
42, 44, 46 44.99
48, 50, 52, 54, 56, 58, 60, 62, 64, 66 49.99

5. Bettjäckchen aus trageangenehmen Ajour-Strick. Mit Rundhalsausschnitt. Ärmel mit Bündchen. Knopfleiste zum schließen. Gerade Form. Material: 100% Polyacryl.

ecru 90 171/0 60
38, 40 34.99
42, 44, 46 39.99
48, 50, 52, 54, 56, 58, 60, 62, 64, 66 44.99



Zer - Pack

2. Nachthemden, ab

29.99

Bis Gr. 64/66

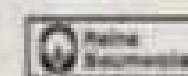

**Traumhaft weiche
Nachtwäsche**



Zer - Pack

3. Nachthemden, ab

49.99

Bis Gr. 64/66

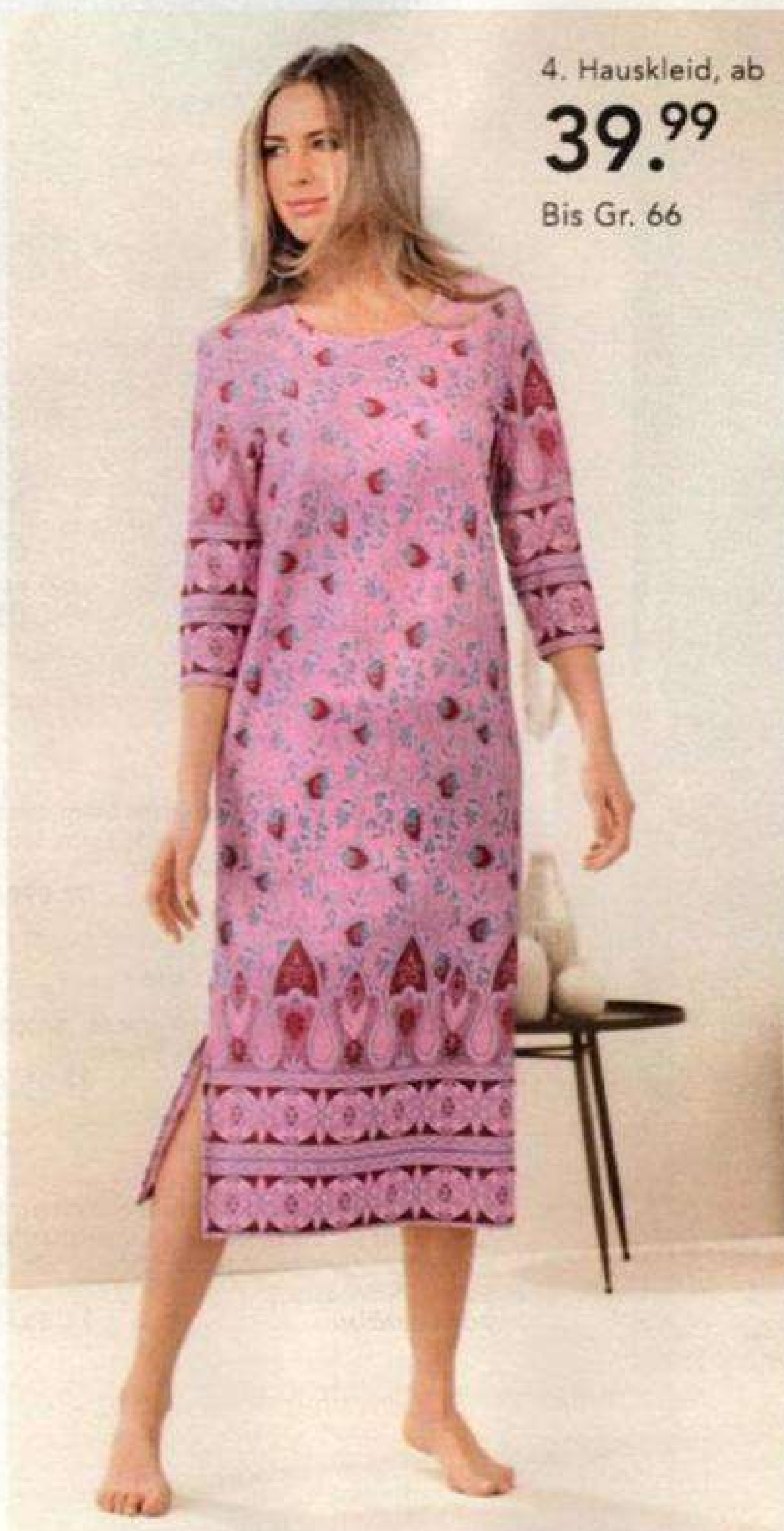
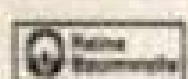

4. Hauskleid, ab

39.99

Bis Gr. 66



5. Bettjäckchen, ab

34.99

Bis Gr. 66

• Ajour-Strick

Modisch und bequem



Zer-Pack
6. Nachthemden, ab
44.99
Bis Gr. 64/66

6. Nachthemden im 2er Pack mit hübschem Bordürendruck. Kurzarm. Gerade Form. Länge ca. 110 cm. Material: 100% Baumwolle.

weiß/jade/altrosa	59 121/9 60
36/38	44.99
40/42, 44/46	49.99
48/50, 52/54, 56/58,	
60/62, 64/66	54.99

7. Nachthemden im 2er Pack mit floralem Druck. Mit Knöpfen. Gerade Form. Länge ca. 120 cm. Material: 100% Baumwolle.

altrosa/jade	11 106/7 60
36/38	49.99
40/42, 44/46	55.99
48/50, 52/54, 56/58,	
60/62, 64/66	61.99

8. Bademantel mit gestreiften Paspeln an den vorderen Kanten. Aufgesetzte Taschen. Wickelform mit Gürtelschlaufen und Bindegürtel. Länge ca. 120 cm. Material: 80% Baumwolle/20% Polyester.

altrosa	62 372/3 60
jade	48 578/4 60
38, 40	49.99
42, 44, 46	55.99
48, 50, 52, 54, 56,	
58, 60, 62, 64, 66	61.99

9. Kaftan mit überschnittener Passe. Als Partner von „Cotton made in Africa“ unterstützen wir die Arbeit der Initiative in Afrika. 3/4-Arm. Gerade Form. Länge ca. 120 cm. Material: 50% Baumwolle/50% Modal.

türkis/altrosa/schwarz	84 945/0 60
38, 40	49.99
42, 44, 46	59.99
48, 50, 52, 54, 56,	
58, 60, 62, 64, 66	66.99

8. Bademantel, ab

49.99

Bis Gr. 66

• Frottier-Stretch



jade



Zer-Pack
7. Nachthemden, ab
49.99
Bis Gr. 64/66

9. Kaftan, ab

49.99

Bis Gr. 66



Als Partner von Cotton made in Africa unterstützen wir die Arbeit der Initiative in Afrika. Eine Initiative der AID BY TRADE FOUNDATION!



Alle Artikel dieser Doppelseite:

HARMONY



8. altrosa

weitere
Wäschetrends

finden Sie online

www.meyer-mode.de



Zer-Pack

1. Nachthemden, ab

29.99

Bis Gr. 64/66



apricot/
hellblau

HARMONY

Zer-Pack



1.+2.
koralle/blau

Zer-Pack



1.+2.
apricot/
hellblau

Zer-Pack



1.+2.
fuchsia/
marineblau

Zer-Pack



1.+2.
rosé/
flieder



rosé/
flieder

Zer-Pack

2. Schlafanzüge, ab

39.99

Bis Gr. 64/66



HARMONY



Zer-Pack

3. Schlafanzüge, ab

49.99

Bis Gr. 64/66



HARMONY

1. Nachthemden im im 2er Pack mit platziertem Floraldruck. Halbarm. Gerade Form. Länge ca. 110 cm. Material: 100% Baumwolle.

apricot/hellblau	58 488/6 60
fuchsia/marineblau	14 934/4 60
koralle/blau	24 968/8 60
rosé/flieder	65 398/8 60
36/38	29.99
40/42, 44/46	33.99
48/50, 52/54, 56/58, 60/62, 64/66	37.99

2. Schlafanzüge im 2er Pack mit dekorativer Kontrastpaspelierung. Halbarm. Dehnbund. Material: 100% Baumwolle.

apricot/hellblau	58 534/7 60
fuchsia/marineblau	48 801/3 60
koralle/blau	09 283/1 60
rosé/flieder	12 627/4 60
36/38	39.99
40/42, 44/46	44.99
48/50, 52/54, 56/58, 60/62, 64/66	49.99

3. Schlafanzüge im 2er Pack mit hübschen Raffungen im Vorderteil. Material: 100% Baumwolle.

ecru/rauchblau/altrosa	42 443/7 60
36/38	49.99
40/42, 44/46	55.99
48/50, 52/54, 56/58, 60/62, 64/66	61.99

4. Kaftan mit hübscher Strasssteinchen-Applikation. 3/4-Arm. Gerade Form. Länge ca. 120 cm. Material: 80% Baumwolle/20% Polyester.

altrosa	97 503/2 60
38, 40	49.99
42, 44, 46	55.99
48, 50, 52, 54, 56, 58, 60, 62, 64, 66	61.99

5. Nachthemden im 3er Pack mit drei unterschiedlichen Ärmellängen. Kurzarm. Gerade Form. Länge ca. 110 cm. Material: 100% Baumwolle.

mintgrün/flieder/apricot	24 846/3 60
weiß/rosé/hellblau	44 087/3 60
38, 40	39.99
42, 44, 46	44.99
48, 50, 52, 54, 56, 58, 60, 62, 64, 66	49.99



4. Kaftan, ab

49.99

Bis Gr. 66

HARMONY



3er - Pack

5. Nachthemden, ab

39.99

Bis Gr. 66

HARMONY



5. + 6.
weiß/rosé/
hellblau

3er-Pack



- Kurzarm
- 3/4-Arm
- Langarm

5. + 6.
mint-
grün/
flieder/
apricot

3er-Pack



3er - Pack
6. Schlafanzüge, ab
59.99
Bis Gr. 66



HARMONY



3er - Pack

7. Nachthemden, ab

39.99

Bis Gr. 64/66

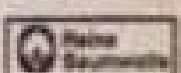

HARMONY

Farbenfrohe Mehrfach- packs

6. Schlafanzug im 3er Pack mit platziertem Druck im Vorderteil. Mit drei unterschiedlichen Armlängen. Hosen in 3/4-Länge. Material: 100% Baumwolle.
mintgrün/flieder/apricot 61 632/1 60
weiß/rosé/hellblau 51 253/8 60
38, 40 59.99
42, 44, 46 66.99
48, 50, 52, 54, 56, 58, 60, 62, 64, 66 73.99

7. Nachthemden im 3er Pack mit modischer Kontrastspielung. Breite Träger. A-Linie. Länge ca. 110 cm. Material: 100% Baumwolle.
türkis/hellrosa/apricot 60 797/8 60
36/38 39.99
40/42, 44/46 44.99
48/50, 52/54, 56/58, 60/62, 64/66 49.99

8. Nachthemden im 2er Pack mit floralem Druck und Knopfleiste. Mit Knöpfen. Gerade Form. Länge ca. 120 cm. Material: 100% Baumwolle.
altrosa/hellblau 97 913/3 60
36/38 44.99
40/42, 44/46 49.99
48/50, 52/54, 56/58, 60/62, 64/66 55.99

2er - Pack

8. Nachthemden, ab

44.99

Bis Gr. 64/66



WOHLFÜHLMODE FÜR ZUHAUSE



1. Freizeitanzug, ab

49.99

Bis Gr. 66



HARMONY

2. Freizeitanzug, ab

49.99

Bis Gr. 66



1. Freizeitanzug mit Zwei-Wege-Reißverschluss. Als Partner von „Cotton Made in Africa“ unterstützen wir die Arbeit der Initiative in Afrika. Länge Jacke in Gr. 42 ca. 68 cm. Material: 60% Baumwolle/40% Polyester.

marineblau/fuchsia/türkis 90 971/8 60
38, 40 49.99
42, 44, 46 55.99
48, 50, 52, 54, 56, 58, 60, 62, 64, 66 61.99

2. Freizeitanzug mit Zwei-Wege-Reißverschluss. Als Partner von „Cotton Made in Africa“ unterstützen wir die Arbeit der Initiative in Afrika. Länge Jacke in Gr. 42 ca. 70 cm. Material: 60% Baumwolle/40% Polyester.

petrol/eisblau/weiß 90 734/0 60
38, 40 49.99
42, 44, 46 55.99
48, 50, 52, 54, 56, 58, 60, 62, 64, 66 61.99

3. Freizeithosen im 2er Pack mit seitlichen Kontrastbändern. Eingrifftaschen. Gerade Form mit Bindeband. Material: 60% Baumwolle/40% Polyester.

marineblau/bordeaux/grau 71 321/9 60
38, 40 49.99
42, 44, 46 55.99
48, 50, 52, 54, 56, 58, 60, 62, 64, 66 61.99

4. Freizeithosen im Doppelpack. Bindeband. Gerade Form. Dehnbund. Seitliche Eingrifftaschen. Material: 60% Baumwolle/40% Polyester.

marineblau/schwarz 86 249/0 60
38, 40 49.99
42, 44, 46 55.99
48, 50, 52, 54, 56, 58, 60, 62, 64, 66 61.99

5. Freizeitanzug mit hübschem Zipfelsaum. Länge Shirt in Gr. 42 ca. 77 cm. 3/4-Arm. Material: 95% Viskose/5% Elasthan, Druck: 95% Polyester/5% Elasthan.

schwarz/weiß 24 343/1 60
38, 40 39.99
42, 44, 46 44.99
48, 50, 52, 54, 56, 58, 60, 62, 64, 66 49.99

6. Freizeitanzug im hübschen Mustermix. Länge Shirt in Gr. 42 ca. 82 cm. 3/4-Arm. Material: 95% Viskose/5% Elasthan, Druck: 95% Polyester/5% Elasthan.

marineblau/weiß 68 161/4 60
38, 40 39.99
42, 44, 46 44.99
48, 50, 52, 54, 56, 58, 60, 62, 64, 66 49.99

7. Freizeithosen im 2er Pack mit modischem Lurexband. Seitliche Eingrifftaschen. Legere Form. Kordelzug. Material: 60% Baumwolle/40% Polyester.

Normalgrößen:
marineblau/grau meliert 78 488/4 60
38, 40 49.99
42, 44, 46 55.99
48, 50, 52, 54, 56, 58, 60, 62 61.99

Kurzgrößen:
marineblau/grau meliert 64 764/9 60
19, 20 49.99
21, 22, 23 55.99
24, 25, 26, 27, 28, 29, 30, 31 61.99

8. Leggings im 2er Pack. Eng anliegende Form. Dehnbund. Material: 95% Baumwolle/5% Elasthan.

schwarz 53 622/5 60
44/46 29.99
48/50, 52/54 33.99
56/58, 60/62, 64/66 37.99

1. + 2.



Als Partner von Cotton made in Africa unterstützen wir die Arbeit der Initiative in Afrika. Eine Initiative der AID BY TRADE FOUNDATION!

www.cottonmadeinafrica.org



Zer - Pack

3. Freizeithosen, ab

49.99

Bis Gr. 66

HARMONY



Zer - Pack

4. Freizeit-

hosen, ab

49.99

Bis Gr. 66

schwarz

HARMONY

marine-

blau

5. Freizeitanzug, ab

39.99

Bis Gr. 66



HARMONY

6. Freizeitanzug, ab

39.99

Bis Gr. 66



HARMONY



Zer - Pack

7. Freizeitthosen, ab

49.99

• Auch in Kurzgrößen

Bis Gr. 62/31



Zer - Pack

8. Leggings, ab

29.99

STRETCH

• 1x lang,
1x 3/4 lang

Bis Gr. 64/66

HARMONY



marine-
blau/weiß/
eisblau

1. Freizeitanzug, ab

69.99

Bis Gr. 58



fuchsia/
weiß/
eisblau



Alle Artikel
dieser
Doppelseite:

HARMONY

1. Freizeitanzug mit praktischem 2-Wege-Reißverschluss. Länge Jacke in Gr. 42: ca. 68 cm. Material: 60% Baumwolle/40% Polyester.

fuchsia/weiß/eisblau	67 792/7 60
marineblau/weiß/eisblau	80 561/9 60
38, 40	69.99
42, 44, 46	77.99
48, 50, 52, 54, 56, 58	85.99

2. Freizeithose mit seitlichen Kontrastpaspeln. Reißverschlussaschen. Gerade Form mit Bindeband. Material: 60% Baumwolle/40% Polyester.

marineblau/weiß	19 595/3 60
38, 40	29.99
42, 44, 46	33.99
48, 50, 52, 54, 56, 58, 60, 62, 64, 66	37.99

3. Freizeithose mit hübschen Kontrastpaspeln und durchgehendem Reißverschluss an den Beinen. Reißverschluss-Tasche. Gerade Form mit Bindeband. Material: 60% Baumwolle/40% Polyester.

Normalgrößen:	
schwarz/weiß	98 956/1 60
38, 40	39.99
42, 44, 46	44.99
48, 50, 52, 54, 56, 58, 60, 62, 64, 66	49.99

Kurzgrößen:

schwarz/weiß	82 854/6 60
19, 20	39.99
21, 22	44.99
23, 24, 25, 26, 27, 28, 29, 30, 31	49.99

4. Freizeithose mit hübschem Herzchen aus Strasssteinen. Reißverschlussaschen. Gerade Form mit Bindeband. Material: 60% Baumwolle/40% Polyester.

marineblau	11 264/4 60
38, 40	24.99
42, 44, 46	28.99
48, 50, 52, 54, 56, 58, 60, 62, 64, 66	32.99

5. Freizeitjacke mit praktischem Zwei-Wege-Reißverschluss. Reißverschluss-Tasche. Gerade Form. Länge in Gr. 42 ca. 70 cm. Material: 60% Baumwolle/40% Polyester.

weiß/beere/marineblau	51 485/6 60
38, 40	39.99
42, 44, 46	44.99
48, 50, 52, 54, 56, 58, 60, 62, 64, 66	49.99

6. Freizeitjacke mit praktischem Zwei-Wege-Reißverschluss. In weicher Fleece-Qualität. Gerade Form. Länge in Gr. 42 ca. 70 cm. Seitliche Eingriffstaschen. Material: 100% Polyester.

grau meliert/beere	43 488/1 60
38, 40	39.99
42, 44, 46	44.99
48, 50, 52, 54, 56, 58, 60, 62, 64, 66	49.99

7. Freizeitjacke mit praktischem Zwei-Wege-Reißverschluss. Seitliche Eingriffstaschen. Gerade Form. Länge in Gr. 42 ca. 68 cm. Material: 60% Baumwolle/40% Polyester.

marineblau/weiß/beere	17 855/3 60
38, 40	39.99
42, 44, 46	44.99
48, 50, 52, 54, 56, 58, 60, 62, 64, 66	49.99

8. Freizeithose in trageangenehmer Baumwoll-Qualität. Bindeband. Gerade Form. Tunnelzug am Bund. Seitliche Eingriffstaschen. Material: 60% Baumwolle/40% Polyester.

Normalgrößen:	
beere	38 110/8 60
grau meliert	24 986/0 60
marineblau	42 658/3 60
schwarz	95 498/0 60
38, 40	29.99
42, 44, 46	33.99
48, 50, 52, 54, 56, 58, 60, 62, 64, 66	37.99

Kurzgrößen:	
beere	69 073/0 60
grau meliert	95 510/2 60
marineblau	09 724/6 60
schwarz	61 482/4 60
19, 20	29.99
21, 22, 23	33.99
24, 25, 26, 27, 28, 29, 30, 31	37.99



2. Freizeit-
hose, ab
29.99

Bis Gr. 66



3. Freizeit-
hose, ab
39.99

Bis Gr.
66/31

• Auch in
Kurz-
größen



4. Freizeit-
hose, ab

24.99

Bis Gr. 66

Spartipp! WÄHLEN SIE IHRE LIEBLINGSJACKE POS. 6.- 8.
UND DIE DAZU PASSENDE HOSE POS. 9. UND *sparen Sie 10.-€*

5. Freizeit-
jacke, ab
39.99
Bis Gr. 66



6. Freizeit-
jacke, ab
39.99
Bis Gr. 66
• Fleece



7. Freizeitjacke, ab
39.99

Bis Gr. 66



grau meliert



schwarz



8. Freizeithose, ab
29.99
Bis Gr. 66/31

• Auch in
Kurzgrößen

marine-
blau



beere





Zer - Pack
1. Shirts, ab
27.99

Zer - Pack
2. Caprileggings, ab
34.99

Mit Modal / Bis Gr. 60/62



Zer - Pack
3. Shirts, ab
24.99

Zer - Pack
4. Long Pantys, ab
29.99

Mit Modal / Bis Gr. 60/62

- 1. Shirts im 2er Pack.** Kurzarm. Feinripp. Material: 50% Baumwolle/50% Modal.
1x schwarz, 1x weiß **44 876/6 60**
36/38 **27.99**
40/42, 44/46 **31.99**
48/50, 52/54, 56/58, 60/62 **35.99**
- 2. Caprileggings im 2er Pack** mit Spitze am Beinabschluss. Dehnbund. Feinripp. Material: 95% Baumwolle/5% Elasthan.
1x schwarz, 1x weiß **49 425/7 60**
36/38 **34.99**
40/42, 44/46 **39.99**
48/50, 52/54, 56/58, 60/62 **44.99**
- 3. Shirts im 2er Pack.** Kurzarm. Feinripp. Material: 50% Baumwolle/50% Modal.
1x schwarz, 1x weiß **10 955/8 60**
36/38 **24.99**
40/42, 44/46 **28.99**
48/50, 52/54, 56/58, 60/62 **32.99**
- 4. Long Pantys im 2er Pack** mit Spitze am Beinabschluss. Dehnbund. Feinripp. Material: 95% Baumwolle/5% Elasthan.
1x schwarz, 1x weiß **84 938/5 60**
36/38 **29.99**
40/42, 44/46 **33.99**
48/50, 52/54, 56/58, 60/62 **37.99**
- 5. BH-Hemden im 2er Pack.** Elastisches Unterbrustband. Feinripp. Material: 50% Baumwolle/50% Modal.
1x schwarz, 1x weiß **82 681/3 60**
36/38 **24.99**
40/42, 44/46 **28.99**
48/50, 52/54, 56/58, 60/62 **32.99**
- 6. Taillenslips im 2er Pack.** Feinripp. Dehnbund. Material: 50% Baumwolle/50% Modal.
1x schwarz, 1x weiß **56 407/5 60**
36/38 **14.99**
40/42, 44/46 **16.99**
48/50, 52/54, 56/58, 60/62 **18.99**
- 7. Unterkleider im 2er Pack.** Mit Spitze am Ausschnitt. Antistatisch ausgerüstet. Länge 100 cm. Material: 100% Polyamid.
2x nude **51 650/8 60**
2x schwarz **87 281/0 60**
2x weiß **42 840/7 60**
38, 40 **34.99**
42, 44, 46 **39.99**
48, 50, 52, 54, 56, 58 **44.99**

1.-6. **HERMKO**
emotion

Basic-Serie:

IM 2-ER PACK 1X WEISS UND 1X SCHWARZ

Wäsche aus hochwertiger BAUMWOLL/MODALQUALITÄT – und dadurch besonders hautverträglich. und anschmiegsam.



Zer - Pack
5. BH-Hemden, ab
24.99
Für Cup B+C
geeignet

Zer - Pack
6. Taillenslips, ab
14.99

Mit Modal / Bis Gr. 60/62



• 2x nude • 2x schwarz



• 2x weiß

Bis Gr. 58



Zer - Pack
7. Unterkleider, ab
34.99

2er-Pack

8. BH-Hemden, ab

24.99



8.



• 2x schwarz

Für Cup B+C geeignet



Mit Modal / Bis Gr. 66

HERMKO
emotion

11. Taillenslips im 5er Pack mit hübschen Spitzeneinsätzen. Elastischer Beinabschluss. Dehnbund. Material: 95% Baumwolle/5% Elasthan.

5x weiß **19 051/2 60**
36/38 **24.99**
40/42, 44/46 **28.99**
48/50, 52/54, 56/58, 60/62, 64/66 **32.99**

12. Taillenslips im 5er Pack mit extra hohem Leib. Tunnelbund. Feinripp. Material: 100% Baumwolle.

5x weiß **17 811/9 60**
36/38 **24.99**
40/42, 44/46 **28.99**
48/50, 52/54, 56/58, 60/62, 64/66 **32.99**

13. Hosenunterröcke im 2er Pack mit antistatischer Ausrüstung. Material: 100% Polyamid.

2x nude **09 050/1 60**
2x schwarz **09 047/7 60**
2x weiß **09 048/5 60**
38, 40 **24.99**
42, 44, 46 **28.99**
48, 50, 52, 54, 56 **32.99**

14. Langbeinschlüpfer im 4er Pack. Mit Weichbund und extra langem Leib. Elastische Rippenbörtchen an den Beinabschlüssen. Ohne Seitennähte. Geprüfte Qualität nach Öko-Tex Standard 100. Aus 100% Baumwolle.

4x weiß **75 446/3 60**
36/38 **24.99**
40/42, 44/46 **28.99**
48/50, 52/54, 56/58, 60/62, 64/66 **32.99**

15. Pagenschlüpfer im 4er Pack mit kurzem Bein. Tunnelbund. Feinripp. Material: 100% Baumwolle (supergekämmt).

4x weiß **03 644/0 60**
36/38 **19.99**
40/42, 44/46 **22.99**
48/50, 52/54 **25.99**

16. BH-Hemden mit transparenten Spitzeneinsätzen und elastischem Unterbrustband. Material: 50% Baumwolle/50% Modal.

schwarz **19 560/7 60**
weiß **13 714/6 60**
38, 40 **19.99**
42, 44, 46 **22.99**
48, 50, 52, 54, 56, 58, 60, 62, 64, 66 **25.99**

8. BH-Hemden im 2er Pack mit Spitzendetails und elastischem Unterbrustband. Feinripp. Material: 50% Baumwolle/50% Modal.

2x schwarz **23 398/9 60**
2x weiß **10 464/6 60**
38, 40 **24.99**
42, 44, 46 **28.99**
48, 50, 52, 54, 56, 58, 60, 62, 64, 66 **32.99**

9. Taillenslips im 3er Pack mit feinen, elastischen Glanzabschlüssen. Dehnbund. Feinripp aus 95% Baumwolle/5% Elasthan.

3x weiß **82 693/3 60**
36/38 **19.99**
40/42, 44/46 **22.99**
48/50, 52/54, 56/58, 60/62 **25.99**

10. Pagenschlüpfer im 4er Pack mit kurzem Bein. Tunnelbund. Feinripp. Material: 100% Baumwolle.

4x weiß **14 800/7 60**
36/38 **24.99**
40/42, 44/46 **28.99**
48/50, 52/54, 56/58, 60/62, 64/66 **32.99**

Bis Gr. 56



2er-Pack



2er-Pack

13. Hosenunterröcke, ab

24.99

Mit Elasthan / Bis Gr. 60/62

3er-Pack

9. Taillenslips, ab

19.99



HERMKO
emotion

Bis Gr. 64/66

4er-Pack

10. Pagenschlüpfer, ab

24.99



HERMKO
emotion

Mit Elasthan / Bis Gr. 64/66

5er-Pack

11. Taillenslips, ab

24.99



HARMONY

Bis Gr. 64/66

5er-Pack

12. Taillenslips, ab • extra hoher Leib

24.99



HERMKO
emotion

Bis Gr. 64/66

4er-Pack

14. Langbeinschlüpfer, ab

24.99



HERMKO
emotion

Bis Gr. 52/54

4er-Pack

15. Pagenschlüpfer, ab

19.99



VIANIA
BRUNO



HERMKO
emotion

Hemden,

19.99

Spitzeneinsätzen

Für Cup B+C geeignet

Mit Modal / Bis Gr. 66

1.-9.

HARMONY



HOHE TAILLENSLIPS

Diese Tailleenslips sind taillenhoch und breit geschnitten. Der bequeme Dehnbund und die elastischen, flachen Beinausschnitte sorgen für einen sehr hohen Tragekomfort.

7er - Pack
1. Tailleenslips, ab
29.99

Mit Elasthan / Bis Gr. 64/66

4er - Pack
2. Tailleenslips, ab
19.99

Mit Elasthan / Bis Gr. 64/66

4er - Pack
3. Tailleenslips, ab
19.99

Mit Elasthan / Bis Gr. 64/66

8er - Pack
4. Tailleenslips, ab
29.99

Mit Elasthan / Bis Gr. 64/66

4er - Pack
5. Tailleenslips, ab
19.99

Mit Elasthan / Bis Gr. 64/66

4er - Pack
6. Tailleenslips, ab
19.99

Mit Elasthan / Bis Gr. 64/66

4er - Pack
7. Tailleenslips, ab
19.99

Mit Elasthan / Bis Gr. 64/66

4er - Pack
8. Tailleenslips, ab
19.99

Mit Elasthan / Bis Gr. 64/66

8er - Pack
9. Tailleenslips, ab
29.99

Mit Elasthan / Bis Gr. 64/66

1. Tailleenslips im 7er Pack. Elastischer Beinabschluss. Dehnbund. Material: 95% Baumwolle/5% Elasthan.
7x weiß 34 582/2 60
 36/38 29.99
 40/42, 44/46 33.99
 48/50, 52/54, 56/58, 60/62, 64/66 37.99

2. Tailleenslips im 4er Pack. Elastischer Beinabschluss. Dehnbund. Material: 95% Baumwolle/5% Elasthan.
4x rosé/beere 12 919/2 60
 36/38 19.99
 40/42, 44/46 22.99
 48/50, 52/54, 56/58, 60/62, 64/66 25.99

3. Tailleenslips im 4er Pack im Allover Druck. Elastischer Beinabschluss. Dehnbund. Material: 95% Baumwolle/5% Elasthan.
4x rosé/schwarz/rot 18 627/0 60
 36/38 19.99
 40/42, 44/46 22.99
 48/50, 52/54, 56/58, 60/62, 64/66 25.99

2x rosé, 2x gelb, 2x aqua, 2x weiß 12 347/1 60
 36/38 29.99
 40/42, 44/46 33.99
 48/50, 52/54, 56/58, 60/62, 64/66 37.99

5. Tailleenslips im 4er Pack mit floralem Druck. Dehnbund. Material: 95% Baumwolle/5% Elasthan.
4x grau/schwarz/blau 52 694/7 60
 36/38 19.99
 40/42, 44/46 22.99
 48/50, 52/54, 56/58, 60/62, 64/66 25.99

6. Tailleenslips im 4er Pack mit Dehnbund. Material: 95% Baumwolle/5% Elasthan.
2x schwarz/weiß, 2x schwarz 32 280/8 60
 36/38 19.99
 40/42, 44/46 22.99
 48/50, 52/54, 56/58, 60/62, 64/66 25.99

7. Tailleenslips im 4er Pack. Mit Dehnbund. Material: 95% Baumwolle/5% Elasthan.

2x grau/schwarz, 2x grau 36 070/1 60
 36/38 19.99
 40/42, 44/46 22.99
 48/50, 52/54, 56/58, 60/62, 64/66 25.99

8. Tailleenslips im 4er Pack mit floralem Druckdessin. Mit Dehnbund und elastischem Abschlussband am Beinabschluss. Material: 95% Baumwolle/5% Elasthan.
2x schwarz, 2x schwarz/pink 58 759/2 60
 36/38 19.99
 40/42, 44/46 22.99
 48/50, 52/54, 56/58, 60/62, 64/66 25.99

9. Tailleenslips im 8er Pack. Mit Dehnbund und elastischem Abschlussband am Beinabschluss. Material: 95% Baumwolle/5% Elasthan.
2x koralle, 2x lila, 2x weiß, 2x azurblau 53 527/6 60
 36/38 29.99
 40/42, 44/46 33.99
 48/50, 52/54, 56/58, 60/62, 64/66 37.99



10.



2er-Pack

2er - Pack
10. Shirts, ab
29.99

3er - Pack
11. Pantys, ab
19.99

10.-15. Mit Elasthan / Bis Gr. 64/66

10. -15.
HARMONY



3er - Pack
12. Bustiers, ab
29.99

2er - Pack
13. Long-Pantys, ab
19.99

2er-Pack



11.



12.



13.

Lieblings-Basics im Mehrfach-Pack...



14.

15.



3er - Pack
14. Achselhemden, ab
34.99

5er-Pack

5er - Pack
15. Taillelips, ab
29.99

DA DARF IM SCHRANK KEIN BASIC-TEIL FEHLEN...

10. Shirts im 2er Pack. Kurzarm. Material: 95% Baumwolle/5% Elasthan. 1x jade, 1x rosé 36/38 40/42, 44/46 48/50, 52/54, 56/58, 60/62, 64/66	11 192/7 60 29.99 33.99 37.99
11. Pantys im 3er Pack. Elastischer Beinabschluss. Dehnbund. Material: 95% Baumwolle/5% Elasthan. 3x rosé/jade 36/38 40/42, 44/46 48/50, 52/54, 56/58, 60/62, 64/66	18 759/6 60 19.99 22.99 25.99
12. Bustiers im 3er Pack. Material: 95% Baumwolle/5% Elasthan. 3x rosé/jade 36/38 40/42, 44/46 48/50, 52/54, 56/58, 60/62, 64/66	34 831/3 60 29.99 33.99 37.99

13. Long Pantys im 2er Pack. Dehnbund. Material: 95% Baumwolle/5% Elasthan. 1x jade, 1x rosé 36/38 40/42, 44/46 48/50, 52/54, 56/58, 60/62, 64/66	47 312/9 60 19.99 22.99 25.99
14. Achselhemden im 3er Pack. Material: 95% Baumwolle/5% Elasthan. 3x rosé/jade 36/38 40/42, 44/46 48/50, 52/54, 56/58, 60/62, 64/66	78 295/8 60 34.99 39.99 44.99
15. Taillelips im 5er Pack Elastischer Beinabschluss. Dehnbund. Material: 95% Baumwolle/5% Elasthan. 5x rosé/jade 36/38 40/42, 44/46 48/50, 52/54, 56/58, 60/62, 64/66	43 739/7 60 29.99 33.99 37.99

1.



3er - Pack

1. Achselhemden, ab

24.99



4er - Pack

2. Pagenschlüpfer, ab

24.99



2.



3.



3er - Pack

3. Bustiers, ab

24.99



1. Achselhemden im 3er Pack mit hübschem Batistmotiv. Feinripp. Material: 100% Baumwolle.

1x hellblau, 1x rosa,

1x weiß **16 376/4 60**

36/38 **24.99**

40/42, 44/46 **28.99**

48/50, 52/54, 56/58, 60/62, 64/66 **32.99**

2. Pagenschlüpfer im 4er Pack in frischen Pastelltönen. Mit Dehnbund. Feinripp. Material: 100% Baumwolle.

2x weiß, 1x rosa,

1x hellblau **27 899/2 60**

36/38 **24.99**

40/42, 44/46 **28.99**

48/50, 52/54, 56/58, 60/62, 64/66 **32.99**

3. Bustiers im 3er Pack mit hübschem Batistmotiv. Feinripp. Material: 100% Baumwolle.

1x hellblau, 1x rosa,

1x weiß **75 196/4 60**

36/38 **24.99**

40/42, 44/46 **28.99**

48/50, 52/54, 56/58, 60/62, 64/66 **32.99**

4. Spaghettiträgerhemden im 5er Pack mit Stickereimotiv. Feinripp. Material: 100% Baumwolle.

5x weiß **50 469/6 60**

36/38 **29.99**

40/42, 44/46 **33.99**

48/50, 52/54, 56/58, 60/62 **37.99**

5. Pagenschlüpfer im 5er Pack mit kurzem Bein. Dehnbund. Feinripp. Material: 100% Baumwolle.

5x weiß **43 832/5 60**

36/38 **24.99**

40/42, 44/46 **28.99**

48/50, 52/54, 56/58, 60/62 **32.99**

6. Taillenslips im 10er Pack mit weichen Elastikbündchen. Dehnbund. Feinripp. Material: 100% Baumwolle.

10x weiß **80 775/0 60**

36/38 **34.99**

40/42, 44/46 **39.99**

48/50, 52/54, 56/58, 60/62, 64/66 **44.99**

7. Pagenschlüpfer im 4er Pack mit kurzem Bein. Dehnbund. Feinripp. Material: 100% Baumwolle.

4x weiß/blau **65 234/3 60**

36/38 **19.99**

40/42, 44/46 **22.99**

48/50, 52/54, 56/58, 60/62, 64/66 **25.99**

1.-3. Bis Gr. 64/66

1.-4., 6.+7.

HARMONY

Spar-Packs

SPAREN SIE MIT UNSEREN GÜNSTIGEN PACKUNGEN!

5er-Pack

5er - Pack

4. Spaghettiträgerhemden, ab

29.99



Bis Gr. 60/62

5er - Pack

5. Pagenschlüpfer, ab

24.99

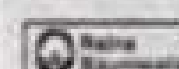

VIANIA
DESSOUS

Bis Gr. 60/62



10er - Pack

6. Taillenslips, ab

34.99



Bis Gr. 64/66



4er - Pack

7. Pagenschlüpfer, ab

19.99



Bis Gr. 64/66



3er - Pack

8. Pagenschlüpfer, ab

14.99



Bis Gr. 68



HERMKO
EMOTION

10.



11.



3er - Pack

11. Pagenschlüpfer, ab

24.99



11. Pagen-
schlüpfer



5er - Pack

10. Taillenslips,
ab

24.99



Bis Gr. 64/66

9.-10. Bis Gr. 64/66

8. Pagenschlüpfer im 3er Pack mit kurzem Bein. Elastischer Beinabschluss. Dehnband. Obermaterial: 100% Baumwolle (supergekämmt).

3x weiß	02 228/5 60
40, 42	14.99
44, 46, 48, 50	16.99
52, 54, 56, 58, 60, 62, 64, 66, 68	18.99

9. Achselhemden im 3er Pack mit drei verschiedenen Drucken. Feinripp. Material: 100% Baumwolle.

3x weiß/grün/rosé/blau	75 209/5 60
36/38	19.99
40/42, 44/46	22.99
48/50, 52/54, 56/58, 60/62, 64/66	25.99

10. Taillenslips im 5er Pack in fünf verschiedenen Drucken. Elastischer Beinabschluss. Dehnband. Feinripp. Material: 100% Baumwolle.

5x weiß/rosa/hellblau/grün	15 651/3 60
36/38	24.99
40/42, 44/46	28.99
48/50, 52/54, 56/58, 60/62, 64/66	32.99

11. Pagenschlüpfer im 3er Pack in drei verschiedenen Drucken. Feinripp. Material: 100% Baumwolle.

3x weiß/rosa/hellblau	31 639/3 60
36/38	24.99
40/42, 44/46	28.99
48/50, 52/54, 56/58, 60/62, 64/66	32.99

12. Achselhemden im 2er Pack mit Hohlsaumspitze. Feinripp. Material: 100% Baumwolle.

2x weiß	05 764/6 60
40/42, 44/46	14.99
48/50, 52/54	16.99
56/58, 60/62	18.99

13. Taillenslips im 4er Pack mit breitem Elastikband. Elastischer Beinabschluss. Feinripp. Material: 100% Baumwolle.

4x weiß	19 852/3 60
36/38	22.99
40/42, 44/46	25.99
48/50, 52/54, 56/58, 60/62, 64/66	28.99

14. Taillenslips im 3er Pack. Dehnband. Feinripp. Material: 100% Baumwolle (supergekämmt).

3x weiß	02 227/7 60
40, 42	12.99
44, 46, 48, 50	14.99
52, 54, 56, 58, 60, 62, 64, 66, 68	16.99

15. Achselhemden im 3er Pack mit Glanzspitze. Feinripp. Material: 100% Baumwolle.

3x weiß	32 301/4 60
36/38	24.99
40/42, 44/46	28.99
48/50, 52/54, 56/58, 60/62, 64/66	32.99

3er - Pack

9. Achselhemden,
ab

19.99



2er - Pack

12. Achsel-
hemden, ab

14.99



• extra
lang



HARMONY

Bis Gr. 60/62

3er-
Pack



9.

2er-
Pack



12.

3er - Pack

15. Achselhemden,
ab

24.99



HARMONY

Bis Gr. 64/66

3er-
Pack



15.

4er - Pack

13. Taillenslips, ab

22.99

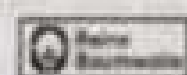

HARMONY

Bis Gr. 64/66

3er - Pack

14. Taillenslips, ab

12.99

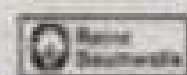

HERMKO
emotion

Bis Gr. 68

Alle Artikel dieser Seite (außer Pos. 7):

HARMONY

Figurenwunder BAUCHWEGSLIP



1. Die Vorderpatte

Besondere Funktionalität erhalten diese Slips durch eine verstärkte Bauchpatte. Diese Patte zaubert blitzschnell den Bauch weg und kaschiert kleine Problemzonen an der Taille.

4er - Pack
1. Taillenslips, ab
19.99

Mit Elasthan / Bis Gr. 64/66

4er - Pack
3. Taillenslips, ab
19.99

Mit Elasthan / Bis Gr. 64/66

3er - Pack
4. Taillenslips, ab
19.99

Mit Elasthan / Bis Gr. 64/66

4er - Pack
2. Taillenslips, ab
19.99

Mit Elasthan / Bis Gr. 64/66

4er - Pack
5. Taillenslips, ab
19.99

Mit Elasthan / Bis Gr. 64/66

5er - Pack
6. Taillenslips, ab
19.99

Mit Elasthan / Bis Gr. 56/58

3er - Pack
8. Taillenslips, ab
19.99

Mit Elasthan / Bis Gr. 64/66

4er - Pack
9. Taillenslip, ab
19.99

- Auch in Schwarz

Mit Elasthan / Bis Gr. 64/66

4er - Pack
7. Taillenslips, ab
19.99

Mit Elasthan / Bis Gr. 64/66

10er - Pack
10. Maxislip, ab
29.99

- Auch in 10x Weiß

Bis Gr. 52/54

1. Taillenslips im 4er Pack mit Bauchweg-Funktion. Webgummibund. Elastischer Beinabschluss. Material: 95% Baumwolle/5% Elasthan.
4x lachs/beere 12 923/4 60 19.99
 36/38 19.99
 40/42, 44/46 22.99
 48/50, 52/54, 56/58, 60/62, 64/66 25.99

2. Taillenslips im 4er Pack mit Bauchweg-Funktion. Webgummibund. Elastischer Beinabschluss. Material: 95% Baumwolle/5% Elasthan.
1x weiß/marine, 1x weiß/rot, 1x weiß/flieder, 1x weiß/rosé 92 290/1 60 19.99
 36/38 19.99
 40/42, 44/46 22.99
 48/50, 52/54, 56/58, 60/62, 64/66 25.99

3. Taillenslips im 4er Pack mit Bauchweg-Funktion. Webgummibund. Material: 95% Baumwolle/5% Elasthan.

4x schwarz/weiß 54 034/4 60 19.99
 36/38 19.99
 40/42, 44/46 22.99
 48/50, 52/54, 56/58, 60/62, 64/66 25.99

4. Taillenslips im 3er Pack mit Bauchweg-Funktion. Webgummibund. Elastischer Beinabschluss. Material: 95% Baumwolle/5% Elasthan.
1x blau, 1x lila, 1x smaragd 72 505/6 60 19.99
 36/38 19.99
 40/42, 44/46 22.99
 48/50, 52/54, 56/58, 60/62, 64/66 25.99

5. Taillenslips im 4er Pack. Mit Bauchweg-Funktion. Mit Webgummibund. Material: 95% Baumwolle/5% Elasthan.
2x marine/weiß, 2x marine 78 158/3 60 19.99
 36/38 19.99

40/42, 44/46 22.99
 48/50, 52/54, 56/58, 60/62, 64/66 25.99

6. Taillenslips im 5er Pack mit Bauchweg-Funktion. Elastischer Beinabschluss. Webgummibund. Material: 95% Baumwolle/5% Elasthan.
3x grau/türkis/weiß, 2x grau/flieder/weiß 19 216/9 60 19.99
 36/38 19.99
 40/42, 44/46 22.99
 48/50, 52/54, 56/58 25.99

7. Taillenslips im 4er Pack mit Bauchweg-Funktion. Mit Webgummibund und elastischer Beinabschluss. Material: 95% Baumwolle/5% Elasthan.
2x schwarz/rosé, 2x anthrazit 06 557/3 60 19.99
 36/38 19.99
 40/42, 44/46 22.99
 48/50, 52/54, 56/58, 60/62, 64/66 25.99

Zer - Pack

11. Achselhemden, ab

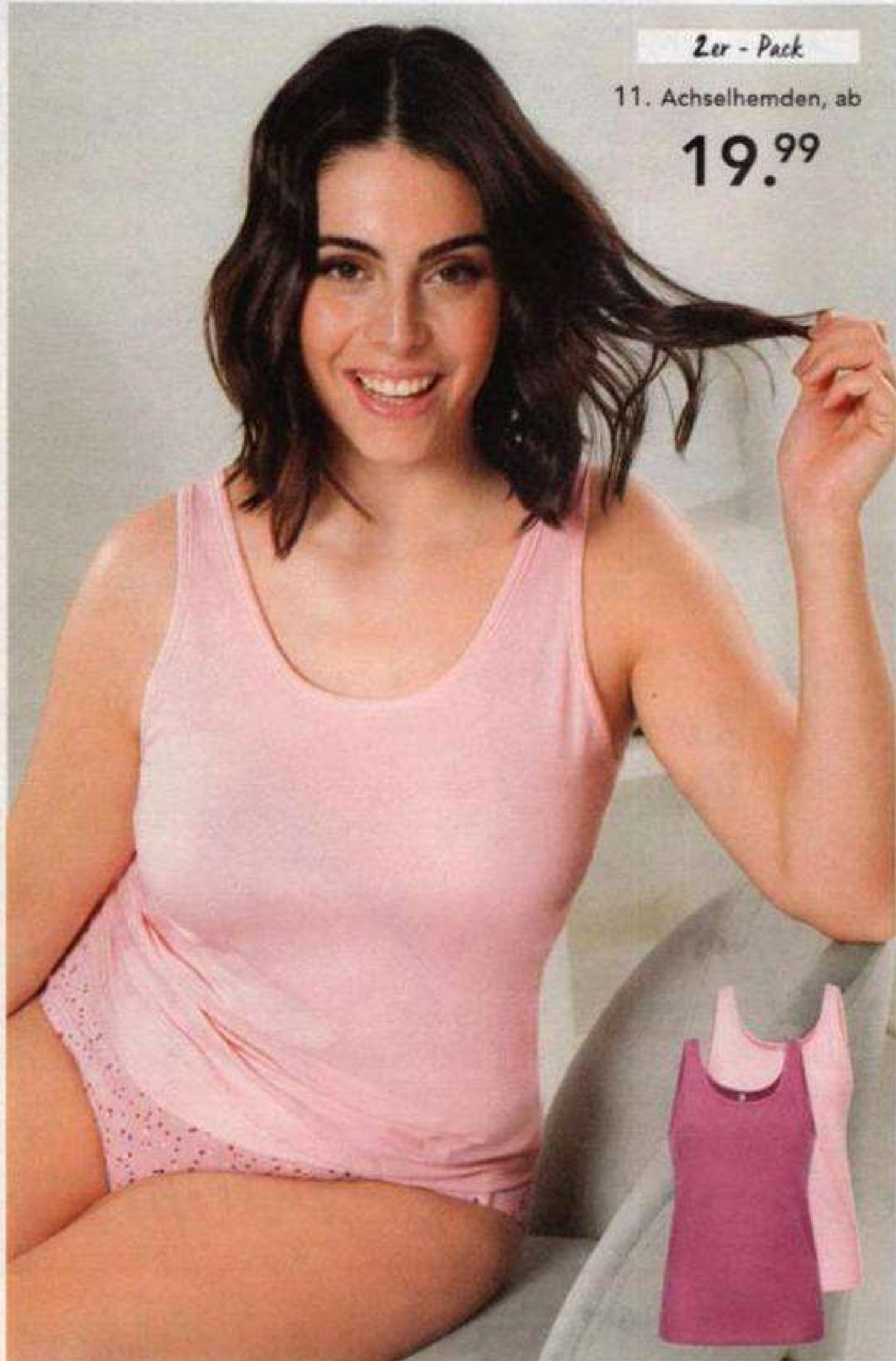
19.99

Mit Elasthan / Bis Gr. 64/66

Zer - Pack

12. Shirts, ab

29.99

13.-15. Mit Elasthan / Bis Gr. 64/66

12.

3er - Pack

13. Taillelslips, ab

19.99**4er - Pack**

14. Taillelslips, ab

19.99

15.

3er - Pack

15. Achselhemden, ab

34.99

16.-17. Mit Elasthan / Bis Gr. 64/66

**3er - Pack**

16. Taillelslips, ab

19.99**Variantenreiche Kombi-Packs...**

8. Taillelslips im 3er Pack mit Bauchweg-Funktion. Elastischer Gummibund. Material: 95% Baumwolle/5% Elasthan, Spitze: 100% Polyester.

3x nude	60 193/8 60
3x schwarz	60 186/2 60
3x weiß	06 446/9 60
36/38	19.99
40/42, 44/46	22.99
48/50, 52/54, 56/58, 60/62, 64/66	25.99

9. Taillelslips im 4er Pack mit Bauchweg-Funktion. Webgummibund. Material: 95% Baumwolle/5% Elasthan.

4x schwarz	43 349/8 60
4x weiß	59 996/9 60
36/38	19.99
40/42, 44/46	22.99
48/50, 52/54, 56/58, 60/62, 64/66	25.99

10. Maxislips im 10er Pack in großer Farbvielfalt. Elastischer Gummibund. Material: 100% Baumwolle.

10x weiß	66 860/8 60
1x bleu, 1x lachs, 1x rosé, 1x mint, 1x champagner, 5x weiß	12 016/2 60
36/38	29.99
40/42, 44/46	33.99
48/50, 52/54	37.99

11. Achselhemden im 2er Pack. Material: 95% Baumwolle/5% Elasthan.

1x rosé, 1x beere	76 876/7 60
36/38	19.99
40/42, 44/46	22.99
48/50, 52/54, 56/58, 60/62, 64/66	25.99

12. Shirts im 2er Pack. Kurzarm. Material: 95% Baumwolle/5% Elasthan.

1x rosé, 1x beere	76 851/0 60
36/38	29.99
40/42, 44/46	33.99
48/50, 52/54, 56/58, 60/62, 64/66	37.99

13. Taillelslips im 3er Pack. Elastischer Beinabschluss. Dehnbund. Material: 95% Baumwolle/5% Elasthan.

3x rosé/beere	41 788/6 60
36/38	19.99
40/42, 44/46	22.99
48/50, 52/54, 56/58, 60/62, 64/66	25.99

14. Taillelslips im 4er Pack. Elastischer Beinabschluss. Dehnbund. Material: 95% Baumwolle/5% Elasthan.

2x rosé, 2x beere	24 352/2 60
36/38	19.99
40/42, 44/46	22.99
48/50, 52/54, 56/58, 60/62, 64/66	25.99

15. Achselhemden im 3er Pack. Material: 95% Baumwolle/5% Elasthan.

3x blau/ecru/türkis	90 434/7 60
36/38	34.99
40/42, 44/46	39.99
48/50, 52/54, 56/58, 60/62, 64/66	44.99

16. Taillelslips im 3er Pack. Elastischer Beinabschluss. Dehnbund. Material: 95% Baumwolle/5% Elasthan.

3x blau/ecru/türkis	22 563/6 60
36/38	19.99
40/42, 44/46	22.99
48/50, 52/54, 56/58, 60/62, 64/66	25.99

Zer-Pack

1. Blazershirts, ab

34.99



Mit Elasthan / Bis Gr. 60/62

Zer-Pack

Zer-Pack

2. Spaghettiträgerhemden, ab

24.99

• Verstellbare Träger



Mit Elasthan / Bis Gr. 60/62

Alle Artikel dieser Seite (außer Pos. 3):

HARMONY

Blazershirts, Achselhemden, Tailleenslips...

5er-Pack

3. Tailleenslips, ab

19.99



Mit Elasthan / Bis Gr. 64/66

5er-Pack

4. Tailleenslips, ab

24.99



Mit Elasthan / Bis Gr. 64/66

4er-Pack

5. Tailleenslips, ab

19.99



Mit Elasthan / Bis Gr. 64/66

7er-Pack

6. Tailleenslips, ab

29.99



Mit Elasthan / Bis Gr. 60/62

4er-Pack

7. Tailleenslips, ab

19.99



Mit Elasthan / Bis Gr. 64/66

4er-Pack

8. Tailleenslips, ab

19.99



Mit Elasthan / Bis Gr. 64/66

1. Blazershirts im 2er Pack mit Mesheinsatz. Material: 95% Baumwolle/5% Elasthan.

1x schwarz, 1x weiß	79 479/7 60
36/38	34.99
40/42, 44/46	39.99
48/50, 52/54, 56/58, 60/62	44.99

2. Spaghettiträgerhemden im 2er Pack mit Spitze und verstellbaren Trägern. Material: 95% Baumwolle/5% Elasthan.

1x schwarz, 1x weiß	86 228/9 60
36/38	24.99
40/42, 44/46	28.99
48/50, 52/54, 56/58, 60/62	32.99

3. Tailleenslips im 5er Pack mit Stickerei. Mit Dehnbund. Material: 95% Baumwolle/5% Elasthan.

5x weiß	81 426/7 60
36/38	19.99
40/42, 44/46	22.99
48/50, 52/54, 56/58, 60/62, 64/66	25.99

4. Tailleenslips im 5er Pack. Mit Dehnbund. Material: 95% Baumwolle/5% Elasthan.

2x marine/gelb/pink getupft, 2x gestreift, 1x weiß	45 873/5 60
36/38	24.99

40/42, 44/46	28.99
48/50, 52/54, 56/58, 60/62, 64/66	32.99

5. Tailleenslips im 4er Pack mit hübschem Blumendruck. Elastischer Beinabschluss. Dehnbund. Material: 95% Baumwolle/5% Elasthan.

2x flieder, 2x weiß/flieder	91 403/4 60
36/38	19.99
40/42, 44/46	22.99
48/50, 52/54, 56/58, 60/62, 64/66	25.99

Blue MOON

6. Taillenslips im 7er Pack mit Wochentag-Aufdruck. Mit Dehnbund und elastischem Beinabschluss. Material: 95% Baumwolle/5% Elasthan.

7x weiß/bunt 37 842/2 60
 36/38 29.99
 40/42, 44/46 33.99
 48/50, 52/54, 56/58, 60/62 37.99

7. Taillenslips im 4er Pack. Elastischer Beinabschluss. Dehnbund. Material: 95% Baumwolle/5% Elasthan.

2x weiß, 2x jade 54 625/4 60
 36/38 19.99
 40/42, 44/46 22.99
 48/50, 52/54, 56/58, 60/62, 64/66 25.99

8. Taillenslips im 4er Pack. Elastischer Beinabschluss. Dehnbund. Material: 95% Baumwolle/5% Elasthan.

4x weiß/hellblau/rosé 92 214/1 60
 36/38 19.99
 40/42, 44/46 22.99
 48/50, 52/54, 56/58, 60/62, 64/66 25.99

9. Bustiers im 2er Pack aus dem „Cotton made in Africa“ Programm. Mit Spitzenapplikation. Hinten verstellbare Träger. Material: 95% Baumwolle/5% Lycra.

1x rauchblau, 1x lachs 83 178/9 60
 36/38 29.99
 40/42, 44/46 33.99
 48/50, 52/54, 56/58, 60/62 37.99

10. Achselhemden im 2er Pack aus dem „Cotton made in Africa“ Programm. Mit Spitzenapplikation. Träger hinten verstellbar. Material: 95% Baumwolle/5% Lycra.

1x rauchblau, 1x lachs 76 647/2 60
 36/38 29.99
 40/42, 44/46 33.99
 48/50, 52/54, 56/58, 60/62 37.99



Als Partner von Cotton made in Africa unterstützen wir die Arbeit der Initiative in Afrika. Eine Initiative der AID BY TRADE FOUNDATION!



2er-Pack

9. Bustiers, ab 29.99



2er-Pack

10. Achselhemden, ab 29.99



2er-Pack

11. Taillenslips, ab 19.99

10.-12. Mit Elasthan / Bis Gr. 60/62

10.+11. Verstellbare Träger

...im Mehrfachpack

IN VERSCHIEDENEN FARBEN UND DESSINS, OB BUSTIERS, SPAGHETTITRÄGERHEMDEN, ACHSELHEMDEN ODER TAILLENSLIPS



HARMONY

11. Taillenslips im 2er Pack aus dem „Cotton made in Africa“ Programm. Mit Spitzenapplikation. Elastischer Beinabschluss. Dehnbund. Material: 95% Baumwolle/5% Lycra.

1x rauchblau, 1x lachs 69 108/4 60
 36/38 19.99
 40/42, 44/46 22.99
 48/50, 52/54, 56/58, 60/62 25.99

12. Bustiers im 2er Pack. Material: 95% Baumwolle/5% Elasthan.

1x weiß/marineblau, 1x weiß/schwarz 11 415/2 60
 36/38 19.99
 40/42, 44/46 22.99
 48/50, 52/54, 56/58, 60/62, 64/66 25.99

13. Bustiers im 2er Pack. Material: 95% Baumwolle/5% Elasthan.

1x marineblau, 1x schwarz 11 421/0 60
 36/38 19.99
 40/42, 44/46 22.99
 48/50, 52/54, 56/58, 60/62, 64/66 25.99

14. Achselhemden im 2er Pack. Material: 95% Baumwolle/5% Elasthan.

1x marineblau, 1x schwarz 11 520/9 60
 36/38 19.99
 40/42, 44/46 22.99
 48/50, 52/54, 56/58, 60/62, 64/66 25.99

15. Achselhemden im 2er Pack. Material: 95% Baumwolle/5% Elasthan.

1x weiß/marineblau, 1x weiß/schwarz 71 745/9 60
 36/38 29.99
 40/42, 44/46 33.99
 48/50, 52/54, 56/58, 60/62, 64/66 37.99

16. Taillenslips im 4er Pack. Elastischer Beinabschluss. Dehnbund. Material: 95% Baumwolle/5% Elasthan.

2x marineblau, 2x schwarz 57 957/8 60
 36/38 19.99
 40/42, 44/46 22.99
 48/50, 52/54, 56/58, 60/62, 64/66 25.99

17. Taillenslips im 2er Pack. Elastischer Beinabschluss. Dehnbund. Material: 95% Baumwolle/5% Elasthan.

1x weiß/marineblau, 1x weiß/schwarz 69 900/4 60
 36/38 14.99
 40/42, 44/46 16.99
 48/50, 52/54, 56/58, 60/62, 64/66 18.99

13.-18. Mit Elasthan / Bis Gr. 64/66



2er-Pack

12.+14. Bustiers, ab 19.99

2er-Pack

14.+16. Achselhemden, ab 19.99

4er-Pack

16. Taillenslips, ab 19.99

2er-Pack

17. Taillenslips, ab 14.99



• Auch in Nude

EORMAT
Staßfurter

Bis Gr. 120

Cup: A / B / C / D



• Auch in Weiß

Playtex

Bis Gr. 100

Cup: B / C / D



HARMONY

Bis Gr. 110

Cup: B / C / D / E



Blue MOON

4. BH, ab

29.99

• Überkreuz gelegte Spitze stützt die Büste zusätzlich

Bis Gr. 100

Cup: B / C / D

Tolle Alltagsbegleiter ...

1. BH in Blenden-Form. Dreigeteilte Cups, seitliche Stäbchen. Schmale Träger, vorne verstellbar. Haken- und Ösenverschluss hinten. Material: 64% Polyamid/18% Baumwolle/18% Elasthan (Lycra).

nude		weiß	
Cup A	28 495/0 60	Cup A	47 135/7 60
Cup B	91 957/1 60	Cup B	65 540/5 60
Cup C	07 034/2 60	Cup C	76 180/7 60
Cup D	55 441/0 60	Cup D	31 111/6 60

Cup A, B, C, D: 75, 80, 85, 90, 95, 100, 105, 110, 115, 120

34.99

2. BH mit Kreuzführung im Cup. Dreigeteilte Cups. Träger vorne verstellbar. Haken- und Ösenverschluss hinten. Material Cup B+C: 53% Polyamid/38% Baumwolle/9% Elasthan. Cup D: 70% Polyamid/21% Baumwolle/9% Elasthan.

nude		weiß	
Cup B	12 780/3 60	Cup B	12 772/0 60
Cup C	12 781/1 60	Cup C	12 774/6 60
Cup D	12 782/9 60	Cup D	12 778/7 60

Cup B: 80, 85, 90, 95
Cup C, D: 80, 85, 90, 95, 100

32.95
32.95

3. BHs im 2er Pack in Vollcup-Form. Dreigeteilte Cups. Entlastungsträger nicht verstellbar. Haken- und Ösenverschluss hinten. Material: 70% Polyamid/22% Polyester/8% Elasthan.

2x weiß	
Cup B	98 848/3 60
Cup C	69 096/4 60
Cup D	58 936/4 60
Cup E	04 693/6 60

Cup B, C, D, E: 75, 80, 85, 90
Cup B, C, D, E: 95, 100, 105, 110

34.99
39.99

4. BH mit spezieller Schnittführung. Vorgeformte Cups. Breite Träger, nicht verstellbar. Haken- und Ösenverschluss hinten. Material: 83% Polyamid/17% Elasthan.

altrosa	
Cup B	60 748/6 60
Cup C	14 762/4 60
Cup D	90 533/6 60

Cup B, C, D: 75, 80, 85
Cup B, C, D: 90, 95, 100

29.99
33.99

5. BHs im 2er Pack in Blenden-Form. Dreigeteilte Cups. Träger vorne verstellbar. Haken- und Ösenverschluss hinten. Material: 50% Polyester/47% Polyamid/3% Elasthan.



Bis Gr. 110

Cup: B / C / D



6. Trägerpolster

14.99

Miss Perfect



Bis Gr. 120

Cup: B / C / D / E / F



Bis Gr. 120

Cup: C / D / E

9. BH, ab

29.99

• 80% Baumwolle



KUDRESHOV
LINGERIE

Bis Gr. 110

Cup: C / D / E

10. BH

54.95

• mit 75%
Baumwolle
• made
in Europe



susa

Bis Gr. 95

Cup: C / D / E / F / G

Pos. 5:

2x weiß

Cup B 40 994/4 60 Cup D 47 443/5 60

Cup C 09 692/3 60

Cup B, C: 75, 80, 85, 90, 95, 100, 105, 110 25.90

Cup D: 75, 80, 85, 90, 95, 100, 105, 110 28.90

6. BH-Trägerpolster passen unter nahezu allen schmalen Trägerbreiten. Material: 100% Baumwolle. Handwäsche. nude 81 883/6 60 14.99

7. BH in Vollcup-Form. Dreigeteilte Cups. Entlastungsträger, hinten verstellbar. Haken- und Osenverschluss hinten. Material: 85% Polyamid/10% Elasthan/5% Viskose.

rubinrot

Cup B 84 601/9 60 Cup E 13 282/4 60

Cup C 49 231/9 60 Cup F 78 141/4 60

Cup D 28 472/4 60

Cup B, C, D, E, F: 80, 85 29.99

Cup B, C, D, E, F: 90, 95, 100, 105, 110, 115, 120 33.99

8. BH mit seitlicher Stütze im Cup. Genähte Cups, seitliche Stäbchen. Träger hinten verstellbar. Haken- und Osenverschluss hinten. Material: 92% Polyamid/8% Elasthan.

marineblau

Cup C 16 709/3 60 Cup E 12 795/6 60

Cup D 46 701/4 60

Cup C, D, E: 80, 85 29.99

Cup C, D, E: 90, 95, 100, 105, 110, 115, 120 33.99

9. BH im Tupfendesign. Dreigeteilte Cups. Entlastungsträger, hinten verstellbar. Haken- und Osenverschluss hinten. Material: 80% Baumwolle/10% Polyamid/10% Elasthan.

weiß

Cup C 65 902/4 60 Cup E 93 951/7 60

Cup D 81 943/8 60

Cup C, D, E: 80, 85 29.99

Cup C, D, E: 90, 95, 100, 105, 110 33.99

10. BH mit Minimizer-Funktion. Vorgeformte Cups. Träger hinten verstellbar. Haken- und Osenverschluss hinten. Material: 75% Baumwolle/20% Polyamid/5% Elasthan.

taupe

Cup C 76 540/9 60 Cup F 31 984/3 60

Cup D 51 182/9 60 Cup G 93 997/0 60

Cup E 51 187/8 60

Cup C, D, E, F, G: 75, 80, 85, 90, 95 54.95

11. BH mit Stützblenden. Dreigeteilte Cups, seitliche Stäbchen. Breite Träger, hinten verstellbar. Haken- und Osenverschluss hinten. Material: 42% Baumwolle/41% Polyester/9% Elasthan/8% Polyamid.

marine

Cup C 82 025/3 60 Cup F 28 169/6 60

Cup D 32 100/5 60 Cup G 28 179/5 60

Cup E 66 053/5 60

Cup C, D, E, F, G: 80, 85, 90, 95,

100, 105, 110, 115, 120

34.95

12. BH in angenehmer Baumwoll-Qualität. Dreigeteilte Cups. Entlastungsträger, hinten verstellbar. Haken- und Osenverschluss hinten. Material: 82% Baumwolle/12% Polyamid/6% Elasthan.

hellblau meliert

Cup C 19 973/5 60 Cup E 94 084/9 60

Cup D 16 694/0 60

Cup C, D, E: 85, 90, 95 29.99

Cup C, D, E: 100, 105, 110, 115, 120, 125, 130 33.99

13. BH aus reiner Baumwolle. Genähte Cups. Entlastungsträger, hinten verstellbar. Haken- und Osenverschluss hinten. Material: 100% Baumwolle, Spitze: 90% Polyamid/10% Elasthan.

altrosa

Cup B 28 364/3 60 Cup D 51 378/3 60

Cup C 32 289/6 60

Cup B, C, D: 80, 85, 90, 95, 100, 105

22.95

14. BH mit geradem Rücken. Dreigeteilte Cups. Entlastungsträger, hinten verstellbar. Haken- und Osenverschluss vorne. Material: 95% Baumwolle/5% Polyamid.

weiß

Cup B 61 252/3 60

Cup C 71 335/4 60

Cup D 84 895/2 60

Cup B, C: 80, 85, 90, 95, 100, 105, 110, 115, 120 22.99

Cup D: 80, 85, 90, 95, 100, 105, 110, 115, 120 24.99

Traumhaft schön ... BAUMWOLL-MIX VERLEIHT ANGENEHMES TRAGEGEFÜHL

susa

11. BH

34.95

• Mit Baumwolle



Bis Gr. 120

Cup: C / D / E / F / G

12. BH, ab

29.99

• 82%
Baumwolle



HARMONY

Bis Gr. 130

Cup: C / D / E

13. BH

22.95

• Haupt-
material:
100%
Baumwolle



NATURANA
JUST RIGHT

Bis Gr. 105

Cup: B / C / D

14. BH, ab

22.99

• 95% Baumwolle



SPEIDEL

Bis Gr. 120

Cup: B / C / D



1. BH, ab
24.99

HARMONY

Bis Gr. 120

Cup: C / D / E / F



2. BH, ab
24.99
• Mit 69%
Baumwolle

HARMONY

Bis Gr. 130

Cup: C / D / E / F



3. BH, ab
19.99

sassa

Bis Gr. 100

Cup: C / D / E

Schöne Entlastungsträger zum Wohlfühlen ...

1. BH mit weich unterlegter Blende. Dreigeteilte Cups. Entlastungsträger, hinten verstellbar. Haken- und Ösenverschluss hinten. Material: 77% Polyamid/20% Elasthan/3% Baumwolle.

sand
Cup C 00 104/5 60 Cup E 31 240/1 60
Cup D 31 236/3 60 Cup F 31 242/7 60
Cup C, D: 80, 85 **24.99**
Cup E, F: 85 **24.99**
Cup C, D, E, F: 90, 95, 100, 105, 110, 115, 120 **28.99**

2. BH in angenehmer Baumwollqualität. Dreigeteilte Cups. Entlastungsträger, hinten verstellbar. Haken- und Ösenverschluss hinten. Material: 69% Baumwolle/22% Polyamid/9% Elasthan.

ecru/silbergrau
Cup C 12 504/7 60 Cup E 88 528/3 60
Cup D 08 179/2 60 Cup F 39 428/6 60
Cup C, D, E, F: 85, 90, 95 **24.99**
Cup C, D, E, F: 100, 105, 110, 115, 120, 125, 130 **28.99**

3. BH mit nahtlos verarbeiteten Cups. Vorgeformte Cups. Seitliche Stäbchen. Entlastungsträger, hinten verstellbar. Haken- und Ösenverschluss vorne. Material: 60% Polyester/35% Baumwolle/5% Elasthan.

nude
Cup C 42 723/2 60
Cup D 42 751/3 60
Cup E 25 513/8 60
Cup C: 80, 85, 90, 95, 100 **19.99**
Cup D, E: 80, 85, 90, 95, 100 **22.99**

4. BH mit breiten, wattierten Trägern. Dreigeteilte Cups. Seitliche Stäbchen. Entlastungsträger, hinten verstellbar. Haken- und Ösenverschluss hinten. Material: 46% Baumwolle/32% Polyamid/12% Polyester/10% Elasthan.

heißblau
Cup C 59 904/8 60
Cup D 11 850/0 60
Cup E 59 928/7 60
Cup C: 80, 85, 90, 95, 100, 105, 110, 115, 120 **39.99**
Cup D, E: 80, 85, 90, 95, 100, 105, 110, 115, 120 **44.99**

5. Longline-BH mit optimaler Stütze im Rücken. Dreigeteilte Cups. Seitliche Stäbchen. Entlastungsträger, hinten verstellbar. Haken- und Ösenverschluss hinten. Material: 85% Polyamid/15% Elasthan.

weiß
Cup B 53 452/7 60 Cup D 49 430/0 60
Cup C 53 565/6 60 Cup E 39 245/4 60
Cup B, C, D, E: 80, 85 **29.99**
Cup B, C, D, E: 90, 95, 100, 105, 110, 115, 120 **33.99**

6. Body mit gepolsterten Trägern. Dreigeteilte Cups. Entlastungsträger, hinten verstellbar. Haken- und Ösenverschluss. Mittelstark formend. Material: 70% Polyamid/20% Baumwolle/10% Elasthan.

weiß
Cup B 50 695/1 60 Cup D 21 791/4 60
Cup C 13 256/8 60
Cup B, C, D: 80, 85 **49.99**
Cup B, C, D: 90, 95, 100, 105, 110 **55.99**

7. BH mit Batiststickerei am Obercup. Genähte Cups. Entlastungsträger, hinten verstellbar. Haken- und Ösenverschluss hinten. Material: 80% Baumwolle/17% Polyester/3% Elasthan.

nude **weiß**
Cup B 13 118/0 60 Cup B 34 751/8 60
Cup C 60 984/7 60 Cup C 52 852/1 60
Cup D 97 325/0 60 Cup D 89 220/8 60
Cup E 60 991/2 60 Cup E 91 581/9 60
Cup B, C: 80, 85, 90, 95, 100, 105, 110 **22.99**
Cup D, E: 80, 85, 90, 95, 100, 105, 110 **24.99**

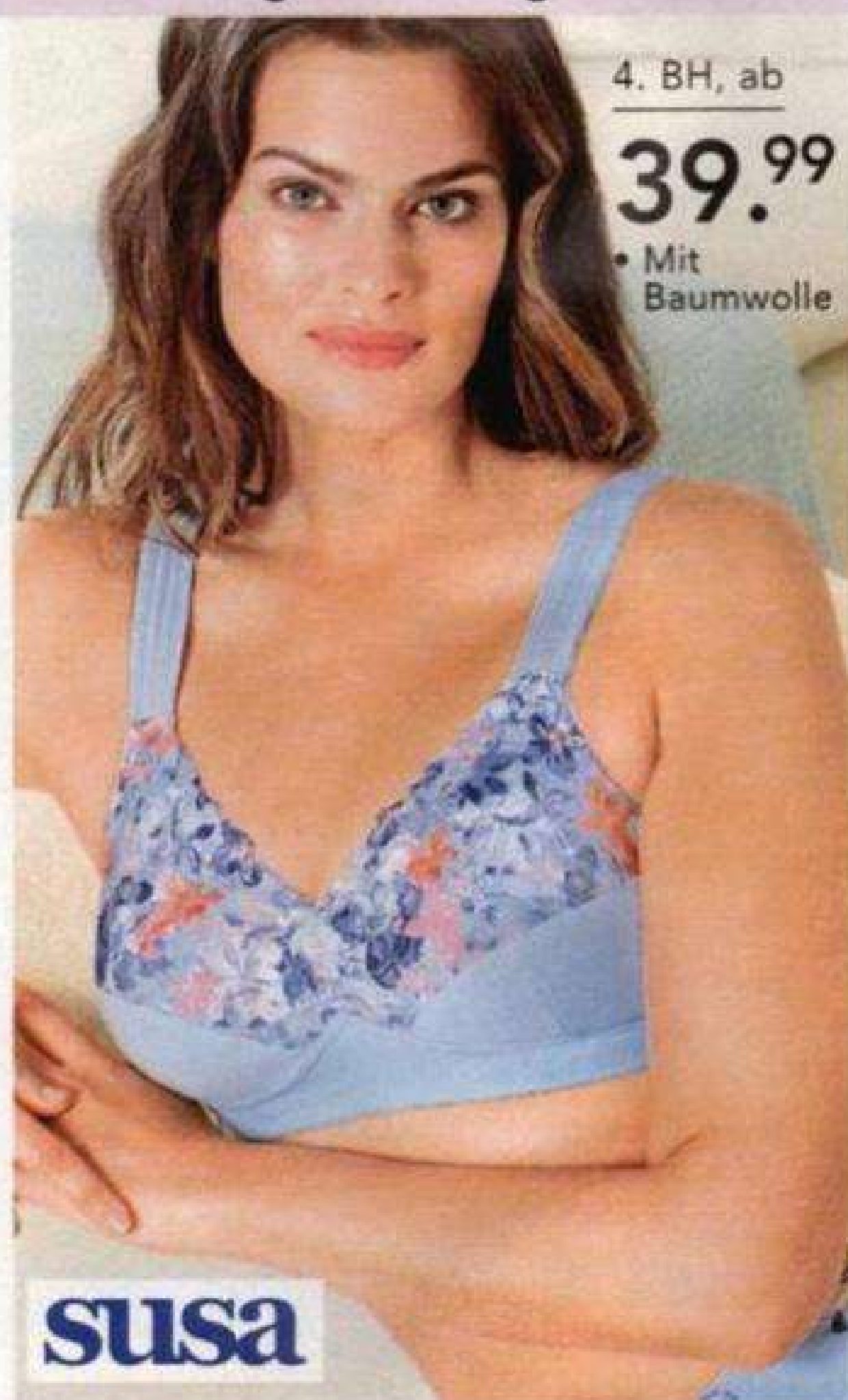

4. BH, ab
39.99
• Mit
Baumwolle

susa

Bis Gr. 120

Cup: C / D / E



6. Body, ab
49.99

KUDRESHOV
LINGERIE



5. Longline-BH, ab
29.99

KUDRESHOV
LINGERIE

Bis Gr. 120

Cup: B / C / D / E

Bis Gr. 110

Cup: B / C / D

7. BH, ab
22.99

- Auch in Weiß
- Mit 80% Baumwolle

SPEIDEL

Bis Gr. 110 Cup: B / C / D / E

Zer-Pack
8. BHs, ab
34.99

VIANIA

Bis Gr. 100 Cup: B / C / D / E

Zer-Pack
9. BHs, ab
29.90

- Auch in 2x Nude

sassa

Bis Gr. 120 Cup: B / C / D / E

Nimm 3 bezahle 2!

Top!
3 FÜR 65.95

- Mit 93% Baumwolle

3er-Pack

susa

Bis Gr. 120 Cup: C / D / E / F / G

Eine Wohltat FÜR RÜCKEN UND SCHULTERN



Die Träger

Extra breite und weich gepolsterte Träger sorgen für ein angenehmes Tragegefühl auf der Schulter. Durch die Entlastung und gleichmäßigere Gewichtsverteilung kann er Rückenschmerzen vorbeugen.

11. BH, ab
29.99

HARMONY

Bis Gr. 120 Cup: C / D / E

12. BH, ab
29.99

Blue MOON

Bis Gr. 120 Cup: B / C / D / E

13. BH
39.99

HARMONY

Bis Gr. 120 Cup: C / D / E / F / G

8. BHs im 2er Pack aus extra weichem Material. Vorgeformte Cups. Entlastungsträger, hinten verstellbar. Haken- und Ösenverschluss hinten. Material: 68% Polyester/13% Elasthan/12% Baumwolle/7% Polyamid.

2x graphit		
Cup B 56 097/4 60	Cup D 20 577/8 60	
Cup C 13 137/0 60	Cup E 74 458/6 60	
Cup B, C: 80, 85, 90, 95, 100		34.99
Cup D, E: 80, 85, 90, 95, 100		39.99

9. BHs im 2er Pack mit Strasssteinchen. Dreigeteilte Cups. Entlastungsträger, hinten verstellbar. Haken- und Ösenverschluss hinten. Material: 85% Polyester/15% Elasthan.

2x nude		2x weiß		
Cup B 97 927/4 60	Cup B 62 852/7 60			
Cup C 50 887/5 60	Cup C 35 980/0 60			
Cup D 50 890/9 60	Cup D 79 710/8 60			
Cup E 97 932/4 60	Cup E 63 036/6 60			
Cup B, C: 80, 85, 90, 95, 100, 105, 110, 115, 120				29.90
Cup D, E: 80, 85, 90, 95, 100, 105, 110, 115, 120				32.90

10. BHs im 3er Pack in optimaler Passform bis Cup G. Dreigeteilte Cups. Seitliche Stäbchen. Entlastungsträger, hinten verstellbar. Haken- und Ösenverschluss hinten. Material: 93% Baumwolle/5% Polyamid/2% Elasthan.

1x rosé/1x weiß/1x marine		
Cup C 30 725/1 60	Cup F 65 446/2 60	
Cup D 26 300/9 60	Cup G 76 101/0 60	
Cup E 76 091/3 60		
Cup C, D, E, F, G: 80, 85, 90, 95, 100, 105, 110, 115, 120		65.95

11. BH mit seitlicher Stütze im Cup. Genähte Cups. Entlastungsträger, hinten verstellbar. Haken- und Ösenverschluss hinten. Material: 95% Polyamid/5% Elasthan.

pflaume		
Cup C 50 541/7 60		
Cup D 13 254/3 60		
Cup E 74 691/2 60		
Cup C, D, E: 80, 85		29.99
Cup C, D, E: 90, 95, 100, 105, 110, 115, 120		33.99

12. BH mit leicht transparenter Blende. Genähte Cups. Entlastungsträger, hinten verstellbar. Haken- und Ösenverschluss hinten. Material: 56% Polyamid/37% Polyester/7% Elasthan.

beere		
Cup B 14 602/2 60	Cup D 14 874/7 60	
Cup C 80 604/7 60	Cup E 12 633/9 60	
Cup B, C, D, E: 80, 85		29.99
Cup B, C, D, E: 90, 95, 100, 105, 110, 115, 120		33.99

13. BH in optimaler Passform bis Cup G. Dreigeteilte Cups. Seitliche Stäbchen. Entlastungsträger, hinten verstellbar. Haken- und Ösenverschluss hinten. Material: 85% Polyamid/15% Elasthan. Handwäsche.

schwarz		
Cup C 55 488/6 60	Cup F 44 391/6 60	
Cup D 87 191/8 60	Cup G 73 940/4 60	
Cup E 73 936/2 60		
Cup C, D, E, F, G: 80, 85, 90, 95, 100, 105, 110, 115, 120		39.99



Zer-Pack
1. BHs, ab
34.99
• Auch in Weiß
und Nude

Zer-Pack



nude

weiß

Bis Gr. 130

Cup: C / D / E



Zer-Pack
2. BHs, ab
49.99
• Mit 70%
Baumwolle

Bis Gr. 120

Cup: B / C / D / E

1. - 4. + 6.:
HARMONY

HIER STIMMT EINFACH ALLES: DAS DESIGN, DIE PASSFORM UND DER PREIS!
BEI DIESER AUSWAHL BLEIBEN EINFACH KEINE WÜNSCHE MEHR OFFEN...



Zer-Pack
3. BHs, ab
39.99

Bis Gr. 120

Cup: A / B / C



Zer-Pack
4. BHs, ab
34.99
• 95% Baum-
wolle

Bis Gr. 130

Cup: C / D / E / F

• 1x weiß,
1x weiß/
jeansblau

1. BHs im 2er Pack im Rücken breiter gearbeitet. Dreigeteilte Cups. Entlastungsträger, nicht verstellbar. Haken- und Ösenverschluss hinten. Material: 90% Polyamid/10% Elasthan.

2x beere	2x nude
Cup C 98 815/9 60	Cup C 38 856/1 60
Cup D 87 427/6 60	Cup D 90 723/6 60
Cup E 12 040/7 60	Cup E 04 344/6 60

2x weiß	
Cup C 46 224/0 60	
Cup D 24 362/4 60	
Cup E 35 232/6 60	
Cup C, D, E: 80, 85, 90	34.99
Cup C, D, E: 95, 100, 105, 110, 115, 120, 125, 130	39.99

2. BHs im 2er Pack in angenehmer Baumwoll-Qualität. Genähte Cups, seitliche Stäbchen. Träger hinten verstellbar. Haken- und Ösenverschluss hinten. Material: 70% Baumwolle/27% Polyamid/3% Elasthan.

2x nude	
Cup B 48 402/7 60	Cup D 69 036/7 60
Cup C 58 826/4 60	Cup E 69 044/1 60

Cup B, C, D, E: 80, 85 49.99
Cup B, C, D, E: 90, 95, 100, 105, 110, 115, 120 55.99

3. BHs im 2er Pack in Blendenform. Genähte Cups. Entlastungsträger. Haken- und Ösenverschluss hinten. Material: 80% Polyamid/20% Elasthan.

2x weiß	
Cup A 79 072/5 60	Cup C 64 223/1 60
Cup B 64 215/7 60	

Cup A, B, C: 80, 85, 90 39.99
Cup A, B, C: 95, 100, 105, 110, 115, 120 44.99

4. BHs im 2er Pack im Streifendesign aus Melangé-Garn. Dreigeteilte Cups. Entlastungsträger, hinten verstellbar. Haken- und Ösenverschluss hinten. Material: 95% Baumwolle/5% Elasthan.

1x weiß, 1x weiß/jeansblau	
Cup C 92 200/3 60	Cup E 49 905/1 60
Cup D 09 518/0 60	Cup F 55 957/3 60

Cup C, D, E, F: 85, 90, 95 34.99
Cup C, D, E, F: 100, 105, 110, 115, 120, 125, 130 39.99

5. BHs im 2er Pack mit extra breiten gepolsterten Trägern. Genähte Cups. Entlastungsträger, hinten verstellbar. Haken- und Ösenverschluss hinten. Material: 88% Polyester/12% Baumwolle.

2x marineblau	2x nude
Cup B 24 319/4 60	Cup B 88 710/7 60
Cup C 18 906/6 60	Cup C 88 711/5 60
Cup D 47 307/2 60	Cup D 68 185/6 60
Cup E 18 990/0 60	Cup E 24 571/0 60

Cup B, C, D, E: 85, 90, 95, 100, 105, 110, 115, 120, 125, 130, 135 42.95

6. BHs im 2er Pack mit Stütze seitlich bis in den Träger. Vorgeformte Cups. Entlastungsträger, hinten verstellbar. Haken- und Ösenverschluss hinten. Material: 89% Polyamid/11% Elasthan.

2x weiß	
Cup C 59 356/4 60	Cup E 66 416/7 60
Cup D 66 338/3 60	

Cup C, D, E: 80, 85 49.99
Cup C, D, E: 90, 95, 100, 105, 110, 115, 120 55.99



Zer-Pack
5. BHs
42.95
• Auch in
2x Puder

Bis Gr. 135

Cup: B / C / D / E

NATURANA
JUST RIGHT



Zer-Pack
6. BHs, ab
49.99
• Mit zusätzlicher
Stütze

Bis Gr. 120

Cup: C / D / E

7. BHs im 2er Pack im Rücken höher gearbeitet. Dreigeteilte Cups. Entlastungsträger, nicht verstellbar. Haken- und Ösenverschluss hinten. Material: 80% Polyamid/20% Elasthan.

2x beere/puder
 Cup C 72 102/7 60 Cup E 00 510/6 60
 Cup D 74 354/0 60
2x taupe/weiß
 Cup C 16 660/3 60 Cup E 81 873/0 60
 Cup D 27 451/2 60
2x anthrazit
 Cup C 29 956/6 60 Cup E 29 966/5 60
 Cup D 29 964/0 60
 Cup C, D, E: 80, 85, 90 **39.99**
 Cup C, D, E: 95, 100, 105, 110, 115, 120, 125, 130 **44.99**



2x taupe/weiß

2er - Pack

7. BHs, ab **39.99**

• Auch in Beere/Puder und Taupe/Weiß

2er-Pack

8. BHs im 2er Pack in puristischer Optik. Vorgeformte Cups, seitliche Stäbchen. Entlastungsträger hinten verstellbar. Haken- und Ösenverschluss hinten. Material: 87% Polyester/9% Elasthan/4% Baumwolle.

1x eisblau, 1x kastanienbraun
 Cup C 94 332/2 60 Cup E 33 068/6 60
 Cup D 83 669/0 60 **39.99**
 Cup C, D, E: 90, 95 **44.99**
 Cup C, D, E: 100, 105, 110, 115, 120



2x beere/puder

Bis Gr. 130

2x anthrazit

Cup: C / D / E

9. BHs im 2er Pack mit weich unterlegter Blende. Genähte Cups. Entlastungsträger, hinten verstellbar. Haken- und Ösenverschluss hinten. Material: 95% Polyamid/5% Elasthan.

2x nude **2x nachtblau**
 Cup B 29 203/7 60 Cup B 72 753/5 60
 Cup C 30 204/0 60 Cup C 72 770/9 60
 Cup D 30 205/7 60 Cup D 13 227/2 60
 Cup E 31 624/8 60 Cup E 13 228/0 60

7.-10.:

Entlastungsträger im Doppelpack...



2er - Pack

8. BHs, ab **39.99**

2er-Pack

Bis Gr. 120



Cup: C / D / E

Pos. 9:

2x weiß
 Cup B 50 572/7 60
 Cup C 92 854/9 60
 Cup D 71 381/8 60
 Cup E 71 396/6 60
 Cup B, C, D, E: 75, 80, 85, 90 **39.99**
 Cup B, C, D, E: 95, 100, 105, 110, 115, 120 **44.99**

10. BHs im 2er Pack mit hohem Baumwollanteil. Dreigeteilte Cups. Entlastungsträger, hinten verstellbar. Haken- und Ösenverschluss hinten. Material: 94% Baumwolle/5% Elasthan/1% Polyamid.

1x ecru, 1x ecru/goldfarbig
 Cup C 77 959/5 60 Cup E 06 132/3 60
 Cup D 78 038/5 60 **49.99**
 Cup C, D, E: 80, 85 **55.99**
 Cup C, D, E: 90, 95, 100, 105, 110, 115, 120, 125, 130

11. BHs im 2er Pack in Blendenform. Dreigeteilte Cups. Träger vorne verstellbar. Haken- und Ösenverschluss hinten. Material: 50% Polyester/47% Polyamid/3% Elasthan.

2x champagner **2x schwarz**
 Cup B 53 758/7 60 Cup B 23 020/9 60
 Cup C 22 830/2 60 Cup C 64 345/0 60
 Cup D 91 640/1 60 Cup D 59 218/6 60
 Cup B, C: 75, 80, 85, 90, 95, 100, 105, 110 **25.90**
 Cup D: 75, 80, 85, 90, 95, 100, 105, 110 **28.90**



2er - Pack

9. BHs, ab **39.99**

• Auch in Nude und Nachtblau

Bis Gr. 120

Cup: B / C / D / E



2er - Pack

10. BHs, ab **49.99**

• 94% Baumwolle

• 1x ecru, 1x ecru/goldfarbig

Bis Gr. 130

Cup: C / D / E



2er - Pack

11. BHs, ab **25.90**

• In 2 Farben

Bis Gr. 110

Cup: B / C / D

KUDRESHOV
LINGERIE

1. Body, ab

49.99

• Stark formend

Bis Gr. 120

Cup: C / D / E

HARMONY

2. Body, ab

49.99

• Unten offen

• Mittelstark formend

Bis Gr. 115

Cup: B / C / D / E

weitere
Wäschelieblinge
finden Sie online

www.meyer-mode.de

1. Body mit extra breiten Komfortträgern. Dreigeteilte Cups. Träger hinten verstellbar. Haken- und Ösenverschluss. Stark formend. Material: 85% Polyamid/10% Elasthan/5% Baumwolle.

weiß
Cup C 34 311/1 60 Cup E 26 486/9 60
Cup D 02 978/3 60
Cup C, D, E: 80, 85 49.99
Cup C, D, E: 90, 95, 100, 105, 110, 115, 120 55.99

2. Body mit rutschfestem Silikonband. Genähte Cups. Träger hinten verstellbar. Mittelstark formend. Material: 57% Polyester/31% Polyamid/12% Elasthan. Handwäsche.

weiß
Cup B 69 079/2 60 Cup D 43 656/6 60
Cup C 43 650/9 60 Cup E 04 630/8 60
Cup B, C: 80, 85, 90, 95, 100, 105, 110, 115 49.99
Cup D: 85, 90, 95, 100, 105, 110, 115 54.99
Cup E: 90, 95, 100, 105, 110, 115 54.99

3. Body mit verstärkter Vorderpatte. Genähte Cups. Träger hinten verstellbar. Haken- und Ösenverschluss. Stark formend. Material: 69% Polyamid/21% Elasthan/10% Baumwolle.

nude
Cup C 77 189/9 60 Cup E 95 426/1 60
Cup D 18 763/1 60 Cup F 78 415/5 60
Cup C, D, E, F: 85, 90 59.99
Cup C, D, E, F: 95, 100, 105, 110, 115 66.99

Rundum in Form...

FÜR DIE OPTIMALE FORMSCHÖNHEIT ZU JEDERZEIT!

HARMONY

3. Body, ab

59.99

• Stark formend

Bis Gr. 115

Cup: C / D / E / F



4. Korsett

124.99

• Auch in Nude
• Mit Vorderreißverschluss

• Stark formend

Bis Gr. 125

Cup: B / C / D

susa



NATURANA
JUST RIGHT



5. Korsett

69.95

- Auch in Nude
- Mit Vorderreißverschluss
- Mit 4 Strumpfhaltern

• Stark formend

Passende Strümpfe finden Sie auf Seite 174

Bis Gr. 120

Cup: B / C / D



• Stark formend

6. Korsett

89.95



Anita
SINCE 1886

LUCIA

Bis Gr. 110

Cup: C / D / E / F

4. Korsett mit hohem Rücken. Dreigeteilte Cups. Träger nicht verstellbar. Haken- und Ösenverschluss. Stark formend. Material: 60% Polyamid/25% Elasthan/15% Baumwolle.

nude		weiß	
Cup B	82 751/9 60	Cup B	33 177/5 60
Cup C	58 583/6 60	Cup C	79 937/7 60
Cup D	45 739/0 60	Cup D	66 598/2 60
Cup B, C, D: 80, 85, 90, 95, 100, 105, 110, 115, 120, 125			
124.99			

5. Korsett mit innenliegendem Hakenband. Dreigeteilte Cups. Träger vorne verstellbar. Reißverschluss. Stark formend. Material: 85% Polyamid/15% Elasthan.

nude		weiß	
Cup B	93 538/7 60	Cup B	94 378/7 60
Cup C	81 497/0 60	Cup C	81 501/9 60
Cup D	77 404/2 60	Cup D	81 487/1 60
Cup B, C, D: 80, 85, 90, 95, 100, 105, 110, 115, 120			
69.95			

6. Korsett mit einer hochwertigen Stickerei im Cup. Dreigeteilte Cups. Entlastungsträger, hinten verstellbar. Haken- und Ösenverschluss. Stark formend. Material: 64% Polyamid/26% Elasthan/10% Polyester.

apricot		weiß	
Cup C	76 751/2 60	Cup E	13 661/9 60
Cup D	28 705/7 60	Cup F	32 485/0 60
Cup C, D, E, F: 80, 85, 90, 95, 100, 105, 110			
89.95			

7. Body mit verstärkter Vorderpartie. Genähte Cups. Träger hinten verstellbar. Haken- und Ösenverschluss. Mittelstark formend. Material: 71% Polyamid/20% Elasthan/5% Baumwolle/4% Polyester.

nachtblau		weiß	
Cup B	02 355/1 60	Cup B	02 361/9 60
Cup C	02 357/7 60	Cup C	02 362/7 60
Cup D	02 358/5 60	Cup D	02 363/5 60
Cup E	02 359/3 60	Cup E	08 675/6 60
Cup F	08 289/6 60	Cup F	08 702/8 60
Cup G	08 310/0 60	Cup G	08 727/5 60
Cup B, C, D, E, F, G: 80, 85, 90, 95, 100, 105, 110			
69.99			

8. Korsett aus der Serie Clara. Dreigeteilte Cups. Träger hinten verstellbar. Haken- und Ösenverschluss. Stark formend. Material: 60% Polyamid (Microfaser)/40% Elasthan.

weiß		weiß	
Cup B	11 077/3 60	Cup D	39 626/5 60
Cup C	39 610/9 60	Cup E	88 629/9 60
Cup B, C, D, E: 75, 80, 85, 90, 95			
99.95			
Cup B, C, D: 100, 105, 110, 115, 120			
109.95			
Cup E: 100			
109.95			



- Auch in Weiß
- Mit verstärktem Vorderteil



• Mittelstark formend



Miss Mary
WORLD CLASS LINGERIE

7. Body

69.99

Bis Gr. 110

Cup: B / C / D / E / F / G



Anita
SINCE 1886

8. Korsett,

ab
99.95

- Mit schlankmachenden Teilungsnähten

• Weitere Farben finden Sie online!

• Stark formend

Bis Gr. 120

Cup: B / C / D / E

susa

1. Body

52.95



• Verstärkte Bauchpatte

Bis Gr. 110

Cup: C / D / E

Glamorise®
Magic

2. BH

53.90

• In 4 Farben



Bis Gr. 130

Cup: B / C / D / E / F / G / H / I / J



3. BH

53.90

Glamorise®

• Auch in Weiß
• Mit Vorderverschluss



Bis Gr. 135

Cup: B / C / D / E / F / G

1. Body mit extra weichen und breiten Trägern. Genähte Cups. Entlastungsträger, hinten verstellbar. Haken- und Ösenverschluss. Enge Form. Mittelstark formend. Material: 90% Polyamid/10% Elasthan.

anthrazit
Cup C 62 643/7 60 Cup E 57 220/1 60
Cup D 91 785/1 60
Cup C, D, E: 80, 85, 90, 95, 100, 105, 110 **52.95**

2. BH mit Stützfunktion. Genähte Cups. Entlastungsträger, hinten verstellbar. Haken- und Ösenverschluss hinten. Material: 50% Polyamid/40% Polyester/10% Elasthan (Lycra). Handwäsche.

bordeaux hellbraun
Cup B 46 997/1 60 Cup B 57 195/8 60
Cup C 39 539/0 60 Cup C 84 634/3 60
Cup D 18 447/1 60 Cup D 72 315/3 60
Cup E 18 452/1 60 Cup E 16 154/5 60
Cup F 73 559/5 60 Cup F 57 262/6 60
Cup G 08 662/7 60 Cup G 06 250/3 60
Cup H 69 761/0 60 Cup H 96 543/9 60
Cup I 18 816/4 60 Cup I 29 459/0 60
Cup J 18 850/3 60 Cup J 29 474/9 60

marineblau weiß
Cup B 50 255/5 60 Cup B 52 567/5 60
Cup C 50 258/9 60 Cup C 03 190/6 60
Cup D 66 944/6 60 Cup D 69 159/2 60
Cup E 50 261/3 60 Cup E 92 615/4 60
Cup F 66 953/7 60 Cup F 63 698/5 60
Cup G 50 263/9 60 Cup G 02 247/5 60
Cup H 18 274/6 60 Cup H 59 631/7 60
Cup I 13 286/5 60 Cup I 69 698/4 60
Cup J 49 615/3 60 Cup J 18 207/6 60
Cup B, C, D, E, F, G, H, I, J: 85, 90, 95, 100, 105, 110, 115, 120, 125, 130 **53.90**

3. BH mit Stützfunktion. Genähte Cups. Entlastungsträger, hinten verstellbar. Haken- und Ösenverschluss vorne. Material: 50% Polyamid/40% Polyester/10% Elasthan (Lycra). Handwäsche.

nude weiß
Cup B 01 746/5 60 Cup B 00 653/6 60
Cup C 83 975/1 60 Cup C 74 400/3 60
Cup D 11 806/5 60 Cup D 30 526/8 60
Cup E 93 536/9 60 Cup E 74 408/6 60
Cup F 11 857/8 60 Cup F 15 953/3 60
Cup G 93 544/3 60 Cup G 96 222/5 60
Cup B: 85, 90, 95, 100, 105, 110, 115, 120 **53.90**
Cup C, D, E, F, G: 85, 90, 95, 100, 105, 110, 115, 120, 125, 130, 135 **53.90**

4. BH mit stützender Sichel im Untercup innen. Genähte Cups. Entlastungsträger, hinten verstellbar. Haken- und Ösenverschluss hinten. Material: 54% Baumwolle/24% Polyester/18% Polyamid/

4% Elasthan.
nude weiß
Cup C 06 941/7 60 Cup C 05 011/2 60
Cup D 32 333/5 60 Cup D 14 385/9 60
Cup E 32 343/4 60 Cup E 04 419/8 60
Cup F 17 041/3 60 Cup F 34 823/5 60
Cup G 61 176/2 60 Cup G 34 828/4 60
Cup H 46 774/4 60 Cup H 81 812/0 60
Cup I 23 556/2 60 Cup I 56 904/6 60
Cup J 88 391/6 60 Cup J 27 272/4 60
Cup C, D, E, F: 80, 85, 90, 95, 100, 105, 110, 115, 120, 125, 130 **54.90**
Cup G, H, I, J: 85, 90, 95, 100, 105, 110, 115, 120, 125, 130 **54.90**

5. BH mit hoher Entlastungsfunktion bis Cup I. Dreigeteilte Cups. Entlastungsträger, hinten verstellbar. Haken- und Ösenverschluss hinten. Material: 80% Baumwolle/15% Polyamid/5% Elasthan.
weiß
Cup C 83 082/8 60 Cup G 31 593/5 60
Cup D 14 805/4 60 Cup H 79 261/2 60
Cup E 84 754/9 60 Cup I 43 744/0 60
Cup F 14 807/0 60
Cup C, D, E, F, G, H, I: 80, 85, 90, 95 **66.95**
Cup C, D, E, F: 100, 105, 110, 115, 120 **72.95**
Cup G, H: 100, 105, 110, 115 **72.95**

6. BH mit Stützfunktion. Genähte Cups. Entlastungsträger, hinten verstellbar. Haken- und Ösenverschluss hinten. Material: 61% Baumwolle/24% Polyamid/12% Elasthan/3% Polyester.
rot weiß
Cup B 23 137/9 60 Cup B 26 684/1 60
Cup C 23 138/7 60 Cup C 29 624/4 60
Cup D 23 139/5 60 Cup D 49 858/4 60
Cup E 23 141/1 60 Cup E 49 859/2 60
Cup F 23 142/9 60 Cup F 66 569/5 60
Cup G 23 143/7 60 Cup G 84 910/9 60
nude
Cup B 83 827/4 60 Cup E 25 354/0 60
Cup C 65 108/1 60 Cup F 47 682/8 60
Cup D 25 338/3 60 Cup G 93 417/2 60
Cup B, C, D, E, F, G: 80, 85, 90, 95, 100, 105, 110, 115, 120 **49.99**

7. BH mit extra breiten Entlastungsträgern. Genähte Cups. Träger hinten verstellbar. Haken- und Ösenverschluss hinten. Material: 66% Polyester/26% Polyamid/8% Elasthan.
braun
Cup C 36 825/3 60 Cup F 20 267/6 60
Cup D 40 123/7 60 Cup G 63 427/4 60
Cup E 80 064/4 60
Cup C, D: 80, 85, 90, 95, 100, 105, 110 **44.99**
Cup E, F, G: 85, 90, 95, 100, 105, 110 **44.99**

4. BH

54.90

Glamorise®

• Auch in Nude
• Mit 54% Baumwolle

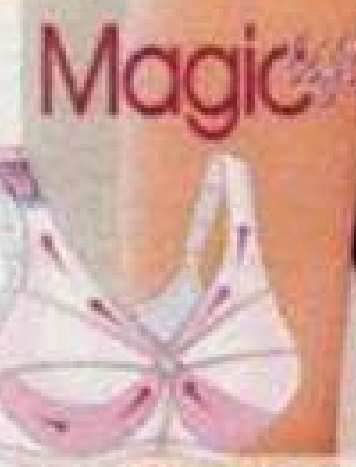

Bis Gr. 130

Cup: C / D / E / F / G / H / I / J

5. BH, ab

66.95

Anita
SINCE 1984



• Mit 80% Baumwoll-Pikee

Bis Gr. 120

Cup: C / D / E / F / G / H / I



6. BH

49.99

- Auch in Rot und Nude
- Mit 61% Baumwolle

Bis Gr. 120 Cup: B / C / D / E / F / G



7. BH

44.99

Bis Gr. 110 Cup: C / D / E / F / G



8. BH

54.99

- Mit 60% Baumwolle

Bis Gr. 105 Cup: C / D / E / F / G

6.-12.: *Miss Mary* Vereint Komfort & Funktion WORLD CLASS LINGERIE BIS CUP H / 115

8. BH mit atmungsaktiver Baumwollspitze. Genähte Cups. Entlastungsträger, hinten verstellbar. Haken- und Ösenverschluss hinten. Material: 60% Baumwolle/15% Elasthan/14% Polyamid/11% Polyester.

champagner		
Cup C 36 444/3 60	Cup F 53 893/9 60	
Cup D 19 388/3 60	Cup G 49 876/1 60	
Cup E 89 929/9 60		
Cup C, D: 80, 85, 90, 95, 100, 105		54.99
Cup E, F, G: 85, 90, 95, 100, 105		54.99

9. Korsettt aus figurformendem Material. Genähte Cups. Träger vorne verstellbar. Mittelstark formend. Material: 40% Baumwolle/30% Polyamid/20% Elasthan (Lycra)/10% Polyester.

champagner		weiß	
Cup B 92 412/4 60	Cup B 01 442/3 60		
Cup C 80 997/8 60	Cup C 20 715/9 60		
Cup D 22 819/5 60	Cup D 72 903/8 60		
Cup E 41 394/6 60	Cup E 94 605/3 60		
Cup B: 80, 85, 90, 95, 100, 105, 110, 115			79.99
Cup C, D, E: 85, 90, 95, 100, 105, 110, 115			79.99

10. BH mit höher geschnittenem Seitenflügel. Genähte Cups. Entlastungsträger, hinten verstellbar. Haken- und Ösenverschluss hinten. Material: 67% Baumwolle/18% Polyamid/15% Elasthan.

marine	
Cup C 74 324/0 60	Cup F 13 645/2 60
Cup D 58 091/5 60	Cup G 74 360/4 60
Cup E 36 826/1 60	Cup H 13 646/0 60
Cup C, D, E, F, G, H: 80, 85, 90, 95, 100, 105, 110, 115	

11. Niederhose aus atmungsaktivem Baumwoll-Material. Stark formend. Elastischer Beinabschluss. Bund elastisch. Material: 52% Polyamid/27% Baumwolle/21% Elasthan.

marine	74 438/8 60
85, 90, 95, 100, 105, 110, 115, 120, 125, 130	39.99

12. Korsettt aus atmungsaktiven Baumwollmix. Genähte Cups. Träger hinten verstellbar. Haken- und Ösenverschluss. Stark formend. Material: 71% Baumwolle/23% Elasthan/6% Polyamid.

champagner		nude	
Cup B 21 824/6 60	Cup B 19 577/6 60		
Cup C 42 500/7 60	Cup C 88 708/3 60		
Cup D 94 491/6 60	Cup D 93 302/8 60		
Cup E 00 190/7 60	Cup E 47 454/4 60		
weiß			
Cup B 80 001/1 60	Cup D 93 299/6 60		
Cup C 09 622/2 60	Cup E 71 399/0 60		
Cup B, C, D, E: 80, 85, 90, 95, 100, 105, 110, 115, 120			89.99



9. Korsettt

79.99

- Auch in Weiß
- Mit Baumwolle

• Stark formend

Bis Gr. 115 Cup: B / C / D / E



12. Korsettt

89.99

- Mit 71% Baumwolle
- Auch in Champagner in Nude

- Fantastische Kontrolle mit Seitenstütze für die Büste und extra Stütze für den Bauch und die Taille

• Stark formend

Bis Gr. 120 Cup: B / C / D / E



10. BH

49.99

Bis Gr. 115 Cup: C / D / E / F / G / H



11. Niederhose

39.99

Bis Gr. 130

Figurwunder...

MIEDERHOSEN GLÄTTEN DIE KONTUREN AN BAUCH, HÜFTE UND PO ...

1. Miederhose, ab

29.99



dessous dessous

Bis Gr. 54

weitere
Wäscheliebliche
finden Sie online

www.meyer-mode.de

2er-Pack

2. Miederhosen, ab

29.99



HARMONY

Bis Gr. 130

3. Miederhose, ab

29.99

• Auch in Nude



Bis Gr. 130

4. Miederslip, ab

29.99

Bis Gr. 60/62



HARMONY

6. Miederhose, ab

39.99

• Stark formend
im Beinbereich



Bis Gr. 130

1. Miederhose mit Klimaporen. Mittelstark formend. Elastischer Beinabschluss. Komfortbund. Material: 81% Polyamid/19% Elasthan.

weiß 44 861/3 60 49.99
40, 42 29.99
44, 46, 48 32.99
50, 52, 54 34.99

2. Miederhosen im 2er Pack mit verstärkter Bauchpatte. Mittelstark formend. Elastischer Beinabschluss. Bund elastisch. Material: 85% Polyamid/15% Elasthan (Lycra).

2x nude 03 651/5 60 29.99
75, 80, 85 33.99
90, 95, 100, 105, 110, 115, 120, 125, 130

3. Miederhose mit Baumwolle im Beinbereich vorne. Stark formend. Elastischer Beinabschluss. Bund elastisch. Material: 80% Polyamid/15% Elasthan/5% Baumwolle.

nude 22 774/2 60 29.99
weiß 76 396/9 60 33.99
75, 80, 85, 90
95, 100, 105, 110, 115, 120, 125, 130

4. Miederslip aus rundum formendem Material. Mittelstark formend. Elastischer Beinabschluss. Bund elastisch. Material: 77% Polyamid/20% Elasthan/3% Baumwolle.

schwarz 41 287/9 60 29.99
40/42, 44/46 33.99
48/50, 52/54, 56/58, 60/62

5. Miederhose in High Waist Form. Stark formend. Elastischer Beinabschluss. Bund elastisch. Material: 85% Polyamid/10% Elasthan/5% Viskose.

weiß 23 821/2 60 34.99
75, 80, 85, 90 39.99
95, 100, 105, 110, 115, 120, 125, 130

6. Miederhose mit leichter Formgebung im Beinbereich. Stark formend. Elastischer Beinabschluss. Bund elastisch. Material: 60% Polyamid/25% Baumwolle/15% Elasthan.

hautfarben 00 037/2 60 39.99
85, 90 44.99
95, 100, 105, 110, 115, 120, 125, 130

7. Miederhose aus rundum formendem Material. Stark formend. Elastischer Beinabschluss. Komfortbund. Material: 45% Polyamid (Microfaser)/30% Elasthan/25% Baumwolle.

champagner 96 495/7 60 49.99
schwarz 07 855/0 60 55.99
75, 80, 85, 90
95, 100, 105, 110, 115, 120, 125, 130

8. BH mit wärmendem Material im Rücken. Dreigeteilte Cups, seitliche Stäbchen. Entlastungsträger, nicht verstellbar. Haken- und Ösenverschluss vorne. Material: 45% Polyamid/20% Polyester/17% Tencel/10% Baumwolle/8% Elasthan. Handwäsche

weiß
Cup C 74 529/4 60 49.99
Cup D 75 826/3 60 55.99
Cup E 86 356/8 60
Cup C, D, E: 85, 90
Cup C, D, E: 95, 100, 105, 110, 115, 120

9. BH mit weichen Komfortträgern. Genähte Cups. Entlastungsträger, hinten verstellbar. Haken- und Ösenverschluss vorne. Material: 80% Baumwolle/10% Polyamid/10% Elasthan.

weiß
Cup B 08 264/9 60 Cup D 08 266/4 60 29.99
Cup C 08 265/6 60 Cup E 08 267/2 60 32.99
Cup B, C: 80, 85, 90, 95, 100, 105, 110, 115, 120
Cup D, E: 85, 90, 95, 100, 105, 110, 115, 120

10. Longline-BH mit Kreuz-Verstärkung im Rücken. Genähte Cups, seitliche Stäbchen. Träger nicht verstellbar. Haken- und Ösenverschluss vorne. Material: 78% Polyamid/12% Elasthan/5% Baumwolle/5% Polyester. Handwäsche.

weiß
Cup B 34 962/9 60 Cup D 57 014/1 60 59.99
Cup C 15 045/6 60 Cup E 27 542/8 60 64.99
Cup B, C: 85, 90, 95, 100, 105, 110
Cup D, E: 85, 90, 95, 100, 105, 110

5. Miederhose, ab

34.99



HARMONY

Bis Gr. 130

7. Miederhose, ab

34.99

• Auch in
Champagner



Bis Gr. 130

HARMONY

• gepolsterte Entlastungsträger



Bis Gr. 120

Cup: C / D / E

8. BH, ab
49.99



• wärmendes Material im Rückenteil



9. BH, ab
29.99

• 80% Baumwolle

Bis Gr. 120

Cup: B / C / D / E

10. Longline-BH, ab

59.99



Bis Gr. 110

Cup: B / C / D / E

Leichtes Öffnen...

VORDERVERSCHLUSS MACHT AN-UND AUSZIEHEN LEICHT!

11. BH mit Kreuzverstärkung im Rücken. Dreigeteilte Cups. Entlastungsträger, nicht verstellbar. Haken- und Ösenverschluss vorne. Material: 80% Polyamid/10% Baumwolle/10% Elasthan.

weiß			
Cup B	78 566/7 60	Cup D	83 547/0 60
Cup C	59 665/0 60	Cup E	08 352/7 60
Cup B, C:	75, 80, 85		24.99
Cup B, C:	90, 95, 100, 105, 110		28.99
Cup D, E:	80, 85		24.99
Cup D, E:	90, 95, 100, 105, 110, 115, 120		28.99

12. BH in Form passend für Cup A-D. Genähte Cups. Entlastungsträger, nicht verstellbar. Haken- und Ösenverschluss vorne. Material: 94% Baumwolle/6% Elasthan.

weiß		
	35 920/8 60	
75, 80, 85		34.99
90, 95, 100, 105, 110, 115, 120, 125, 130		39.99

13. BHs im 2er Pack mit blickdichten Untercups. Genähte Cups. Entlastungsträger, hinten verstellbar. Haken- und Ösenverschluss vorne. Material: 81% Polyamid/17% Elasthan/2% Baumwolle.

2x weiß			
Cup B	00 105/2 60	Cup D	31 252/6 60
Cup C	31 249/6 60		
Cup B, C, D:	80, 85		49.99
Cup B, C, D:	90, 95, 100, 105, 110, 115, 120, 125, 130		55.99

14. BH mit geradem Rücken. Dreigeteilte Cups. Entlastungsträger, hinten verstellbar. Haken- und Ösenverschluss vorne. Material: 95% Baumwolle/5% Polyamid.

nude			
Cup B	08 292/0 60	Cup C	08 293/8 60
Cup D	08 294/6 60		
Cup B, C:	80, 85, 90, 95, 100, 105, 110, 115, 120		22.99
Cup D:	80, 85, 90, 95, 100, 105, 110, 115, 120		24.99



11. BH, ab
24.99

• Hoher Rücken mit Verstärkung

Bis Gr. 120

Cup: B / C / D / E



12. BH, ab
34.99
• 94% Baumwolle

Bis Gr. 130

Passend für Cup A - D



2er-Pack
13. BHs, ab
49.99

HARMONY

Bis Gr. 130

Cup: B / C / D



14. BH, ab
22.99
• 95% Baumwolle

SPEIDEL

Bis Gr. 120

Cup: B / C / D



Erda

5er - Pack

1. Kurzshorten, ab

9.99

- 30 den
- Bis Gr. 60/62



Erda

5er - Pack

2. Damenstrumpfhosen, ab

9.99

- 20 den & 30 den
- Bis Gr. 60/62
- Auch in Nude



disée

3er - Pack

3. Stützstrumpfhose, ab

14.99

- 40 den
- Auch in Puder
- Mittlere Kompression

1. Kurzshorten im 5er Pack. Ideal unter Hosen und unsichtbar unter dem Rock zu tragen. Schützt gleichzeitig die sensiblen Hautpartien. Vermeidet unangenehmes Wundscheuern. Ab Größe 48/50 mit Komfortzwickel, ab Größe 56/58 mit doppeltem Komfortzwickel. Aus 100% Polyamid.

5x nude, 30 den	93 946/2 60
40/42	9.99
44/46	11.99
48/50	13.99
52/54	15.99
56/58	17.99
60/62	19.99

2. Damenstrumpfhosen im 5er Pack in Übergrößen. Verstärktes Hosenteil, verstärkte Spitze. Ab Größe 48/50 mit Komfortzwickel. Ab Größe 56/58 doppelter Komfortzwickel. Aus 100% Polyamid.

5x graphit, 20 den	25 887/9 60
5x graphit, 30 den	86 509/5 60
5x nude, 20 den	42 788/0 60
5x nude, 30 den	42 917/3 60
40/42	9.99
44/46	11.99
48/50	13.99
52/54	15.99
56/58	17.99
60/62	19.99

3. Strumpfhosen im 3er Pack mit mittlerer Kompression. Bund elastisch. Material: 87% Polyamid/13% Elasthan.

3x puder, 40 den	10 561/9 60
3x schwarz, 40 den	41 383/9 60
38/40	14.99
40/42	16.99
42/44	18.99
44/46	20.99

4. Stützstrumpfhosen im 2er Pack. Die aktive Stützwirkung hält die Beine fit und in Form. Reduziert das Gefühl von müden und schweren Beinen. Perfekte Passform. Aus 85% Polyamid/15% Elasthan.

2x nude, 70 den	25 026/6 60
2x schwarz, 70 den	19 600/6 60
38/40	19.99
42/44, 46/48	22.99
50/52	25.99

5. Strumpfhosen im 4er Pack aus weicher, anschmiegsamer Qualität. Dehnbund. Material: 100% Polyamid.

4x nude, 20 den	93 162/4 60
4x schwarz, 20 den	17 361/5 60
48/50	17.99
52/54	20.99
56/58	23.99

6. Stützkniertrümpfe im 2er Pack. Ideal auf Reisen da sie Thrombosen vorbeugen können. Mit Massageeffekt. Vitalisiert die Beine. Aus 88% Polyamid/12% Elasthan (Lycra).

2x nude, 70 den	64 823/6 60
2x schwarz, 70 den	84 041/1 60
001 (35/38)	9.99
002 (39/42)	11.99



disée

2er - Pack

4. Stützstrumpfhosen, ab

19.99

- 70 den
- Vitalisiert die Beine
- Auch in Schwarz



disée

4er - Pack

5. Maxi-Feinstrumpfhosen, ab

17.99

- 20 den
- Auch in Nude
- Extraweites Höschenteil
- Besonders dehnbarer Komfortbund



disée

2 Paar

6. Stützkniertrümpfe, ab

9.99

- 70 den
- Venenfreundlich
- Massiert
- Auch in Nude



disée

4 - Paar

7. Stützkniertrümpfe, ab

12.99

- 40 den
- Auch in Schwarz
- Komfortbund
- Mittlere Kompression



disée

2 - Paar

8. Feinknietrümpfe

9.99

- 20 den
- Auch in Schwarz
- Venenfreundlich und druckfrei
- Ideal auch für Diabetiker
- FEELFREE



disée

2 - Paar

9. Feinsöckchen

9.99

- 20 den
- Auch in Schwarz
- Venenfreundlich und druckfrei
- Supersafter Wohlfühlbund
- FEELFREE
- Ideal auch für Diabetiker

Erda



2er - Pack

10. Strumpfhosen, ab

14.99

- 20 den
- Mit glitzernder Naht

Erda



2er - Pack

11. Strumpfhosen, ab

14.99

- 20 den
- Verstärktes Höschenteil

Erda

2er - Pack

16. Strumpfhose, ab

14.99

- 60 den
- Verstärkte Fußspitze
- Blickdicht



Elegante Bordüre in Nahtoptik



16.

Erda

4 - Paar

12. Söckchen

9.99

- 1x weiß, 1x flieder, 1x mint, 1x rosé



Erda

4 - Paar

13. Feinsöckchen

9.99

- 20 den
- Modischer Piktörand



Erda

4 - Paar

14. Söckchen

9.99

- weich und anschmiegsam

• 40 den

marine

- 4x schwarz
- 4x marine



Erda

4 - Paar

15. Kniestrümpfe

12.99

- Komfortbund
- weich und anschmiegsam

• 40 den

marine



Attraktive Beine

WOHIN SIE AUCH GEHEN,

IN UNSEREM GROSSEN SORTIMENT AN STRÜMPFEN UND STRUMPFHOSEN

FINDEN IHRE BEINE IMMER DIE PASSENDEN BEGLEITER.

7. Stützknierstrümpfe im 4er Pack mit mittlerer Kompression. Material: 90% Polyamid/10% Elasthan.

4x puder, 40 den	93 237/4 60
4x schwarz, 40 den	85 763/9 60
35/38	12.99
39/42	14.99

8. Feinknierstrümpfe im 2er Pack. Material: 93% Polyester/7% Elasthan.

2x puder, 20 den	40 017/4 60
2x schwarz, 20 den	51 386/9 60
Einheitsgröße:	9.99

9. Feinsöckchen im 2er Pack mit supersoftem Wohlfühlbund. Material: 93% Polyester/7% Elasthan.

2x puder, 20 den	00 263/2 60
2x schwarz, 20 den	32 206/3 60
Einheitsgröße	9.99

10. Strumpfhosen im 2er Pack mit glitzernder Naht. Bund elastisch. Material: 88% Polyamid/11% Elasthan/1% metallisiertem Garn.

2x schwarz, 20 den	87 107/9 60
38/40	14.99
40/42	16.99
44/46, 48/50	18.99

11. Strumpfhosen im 2er Pack mit verstärktem Höschenteil. Gepunktet mit dezenter Netz-Optik. Mit Wäscheffachnaht und Zwickel. Verstärkte Spitze. Material: 90% Polyamid/10% Elasthan.

2x schwarz, 20 den	51 319/7 60
36/38	14.99
40/42	16.99
44/46	18.99

12. Söckchen im 4er Pack mit attraktivem Blumenmuster. Material: 100% Polyamid.

1x weiß, 1x flieder, 1x rosé, 1x mint, 40 den	36 572/4 60
Einheitsgröße 35/42	9.99

13. Feinsöckchen im 4er Pack mit Komfortbund und modischem Piktörand. Gepunktet mit dezenter Netz-Optik. Verstärkte Spitze. Material: 88% Polyamid/12% Elasthan (Lycra).

4x schwarz, 20 den	49 192/3 60
Einheitsgröße 35/42	9.99

14. Söckchen im 4er Pack mit schmalen Bündchen. Mikrofaser Material: 95% Polyamid/5% Elasthan.

4x marine, 40 den	27 557/3 60
4x schwarz, 40 den	52 942/5 60
Einheitsgröße 35/42	9.99

15. Kniestrümpfe im 4er Pack mit breitem Komfortbund. Mikrofaser Material: 95% Polyamid/5% Elasthan.

4x marine, 40 den	31 803/5 60
4x schwarz, 40 den	15 222/8 60
Einheitsgröße 35/42	12.99

16. Strumpfhosen im 2er Pack mit Bordüre in Nahtoptik. Verstärkter Spitze. Dehnbund. Material: 95% Polyamid/5% Elasthan (Lycra).

2x schwarz, 60 den	23 815/9 60
36/38	14.99
40/42	16.99
44/46, 48/50	18.99

Praktische Modelle

IN FRISCHEN FARBEN UND DESSINS



1. Schürze in gestreiftem und floralem Druckdesign. Seitlich aufgesetzte Taschen. Länge ca. 112 cm. Material: 100% Baumwolle. Maschinenwäsche.

marine/flieder **88 931/6 60**
42, 44, 46 **24.99**
48, 50, 52, 54 **28.99**
56, 58, 60, 62, 64, 66 **31.99**

2. Schürze mit floralem Druckdesign. Seitlich aufgesetzte Taschen. Länge ca. 112 cm. Material: 100% Baumwolle. Maschinenwäsche.

marine/flieder **61 917/6 60**
42, 44, 46 **24.99**
48, 50, 52, 54 **28.99**
56, 58, 60, 62, 64, 66 **31.99**

3. Schürze mit Blumendruckdesign. Halblange Ärmel. Seitlich aufgesetzte Taschen. Länge ca. 112 cm. Material: 100% Baumwolle. Maschinenwäsche.

marine/flieder gemustert **13 490/3 60**
42, 44, 46 **29.99**
48, 50, 52, 54 **34.99**
56, 58, 60, 62, 64, 66 **38.99**

4. Schürze in kariertem Druckdesign. Seitlich aufgesetzte Taschen. Länge ca. 112 cm. Material: 100% Baumwolle. Maschinenwäsche.

marine/altrosé/weiß **91 268/8 60**
42, 44, 46 **29.99**
48, 50, 52, 54 **34.99**
56, 58, 60, 62, 64, 66 **38.99**

5. Schürze mit floralem Druckdesign. Seitlich aufgesetzte Taschen. Länge ca. 82 cm. Material: 100% Baumwolle. Maschinenwäsche.

marine/rosa/grün **33 824/9 60**
42, 44, 46 **24.99**
48, 50, 52, 54 **28.99**
56, 58, 60, 62, 64, 66 **31.99**



1. Schürze, ab **24.99**
Reine Baumwolle



2. Schürze, ab **24.99**
Collier silberfarben **73 285/9 60**
14.99
Reine Baumwolle



3. Schürze, ab **29.99**
Reine Baumwolle



4. Schürze, ab **29.99**
Reine Baumwolle



5. Schürze, ab **24.99**
Reine Baumwolle



6. Schürze, ab **24.99**
Reine Baumwolle



7. Schürze, ab **24.99**
Reine Baumwolle



8. Schürze, ab **24.99**
Reine Baumwolle

9. Pantolette
49.99

9-10.



10. Sandalette
49.99

9-10.
WEITE
H

WEITE 15. Pantolette
H 39.99

naturläufer



Wohlfühlschuhe für Zuhause

DIESE MODELLE WERDEN SIE LIEBEN!

WEITE
G

weiß

11. Pantolette
59.99



naturläufer

EXKLUSIV
BEI UNS!

multi



16. Hausschuh
19.99

16.-19.
WEITE
H



WEITE
G

2 Paar = 1 Preis!

17. Doppel-
pack-Pantoffel
29.99

16-19.
 BELAFIT



18. Hausschuh
24.99

WEITE
F

12. Pantolette
44.99



13.+14.
WEITE
G

14. Clog
59.99



13. Pantolette
49.99

naturläufer

2 Paar = 1 Preis!

19. Doppel-
pack-Pantoffel
29.99



GEMINI
EIN GUTES GEHÖR

6. Schürze mit Streifenmuster. Seitlich aufgesetzte Taschen. V-Ausschnitt mit Reißverschluss zu schließen. In der Taille mit Bindeband. Länge ca. 112 cm. Material: 100% Baumwolle. Maschinenwäsche.

marine/altrosé/weiß 40 128/6 60
42, 44, 46 24.99
48, 50, 52, 54 28.99
56, 58, 60, 62, 64, 66 31.99

7. Schürze mit floralem Druckdesign. Seitlich aufgesetzte Taschen. Länge ca. 112 cm. Material: 100% Baumwolle. Maschinenwäsche.

marine/lila/türkis 25 715/9 60
42, 44, 46 24.99
48, 50, 52, 54 28.99
56, 58, 60, 62, 64, 66 31.99

8. Schürze mit floralem Druck. Seitlich aufgesetzte Taschen. Karreeausschnitt und durchgehend zu knöpfen. In der Taille mit Bindeband. Länge ca. 112 cm. Material: 100% Baumwolle. Maschinenwäsche.

marine/rosé/weiß 98 854/8 60

42, 44, 46
48, 50, 52, 54
56, 58, 60, 62, 64, 66

9. rieber-Pantolette aus angenehm weichen Softmaterial. Mit Blütenapplikation entlang des Riemens und Metallring am Rist. Gepolsterte Decksohle. Flexible Laufsohle mit 30-mm-Keilabsatz. Bequemweite H.

taupe 62 874/3 60
36, 37, 38, 39, 40, 41, 42, 43 49.99

10. rieber-Sandalette aus Leder mit aufgenähter Verzierung am Rist. Gepolsterte Textildecksohle. Flexible Laufsohle mit 30-mm-Keilabsatz. Bequemweite H.

taupe 71 274/3 60
36, 37, 38, 39, 40, 41, 42, 43 49.99

11. naturläufer-Pantolette aus Glattleder. Futter und Decksohle aus 100% Leder. 35-mm-Absatz. Komfortweite G.

multi 46 177/8 60
weiß 25 739/0 60
36, 37, 38, 39, 40, 41 59.99

24.99
28.99
31.99

12. rieber-Pantolette aus Softmaterial. Seitlicher Klettverschluss am Rist. Flexibellaufsohle mit 35-mm-Absatz. Weite F.

weiß 40 672/6 60
36, 37, 38, 39, 40, 41, 42 44.99

13. naturläufer-Pantolette aus Veloursleder. Futter aus 100% Textil. Decksohle aus 100% Leder. 35-mm-Absatz. Komfortweite G.

dunkelblau 73 478/0 60
36, 37, 38, 39, 40, 41, 42 49.99

14. Gemini-Clog mit Ziernieten. Aus Glattleder. Futter aus 100% Textilgewebe. Decksohle aus 50% Leder 50% Textilgewebe. 15-mm-Plateaufußsohle mit 45-mm-Keilabsatz. Komfortweite G.

blau 48 442/8 60
36, 37, 38, 39, 40, 41, 42 59.99

15. naturläufer-Pantolette aus Textilmaterial. Textilfutter. Mit verstellbarem Klettverschluss. Auswechselbare Textildecksohle. Für lose Einlagen geeignet. (Sohlenstärke: v.: 2,5 mm, h.: 3,5 mm). Flexible Gummilaufsohle mit 30-mm-Absatz. Bequemweite H.

blau 98 272/6 60
36, 37, 38, 39, 40, 41, 42 39.99

16. Belafit-Hausschuh aus Textil. Futter und Decksohle aus 100% Textil. Bequemweite H.

dunkelblau 76 696/2 60
37, 38, 39, 40, 41, 42 19.99

17. Belafit-Doppel-pack-Pantoffel aus elastischem Material. Aus Textil. Futter und Decksohle aus 100% Textil. Komfortweite G.

rot & blau 82 649/1 60
37, 38, 39, 40, 41, 42 29.99

18. Belafit-Hausschuh aus Textil. Futter und Decksohle aus 100% Textil. Bequemweite H.

dunkelblau 08 584/3 60
37, 38, 39, 40, 41, 42 24.99

19. Belafit-Doppel-pack-Pantoffel aus Softmaterial. Futter und Decksohle aus 100% Softmaterial. Bequemweite H.

grau & beige 85 125/3 60
37, 38, 39, 40, 41, 42 29.99



Mit bequemem Gummizug



naturläufer

1. Stiefelette
59.99



WEITE

H



Federleicht

Julietta
COMFORT SHOES

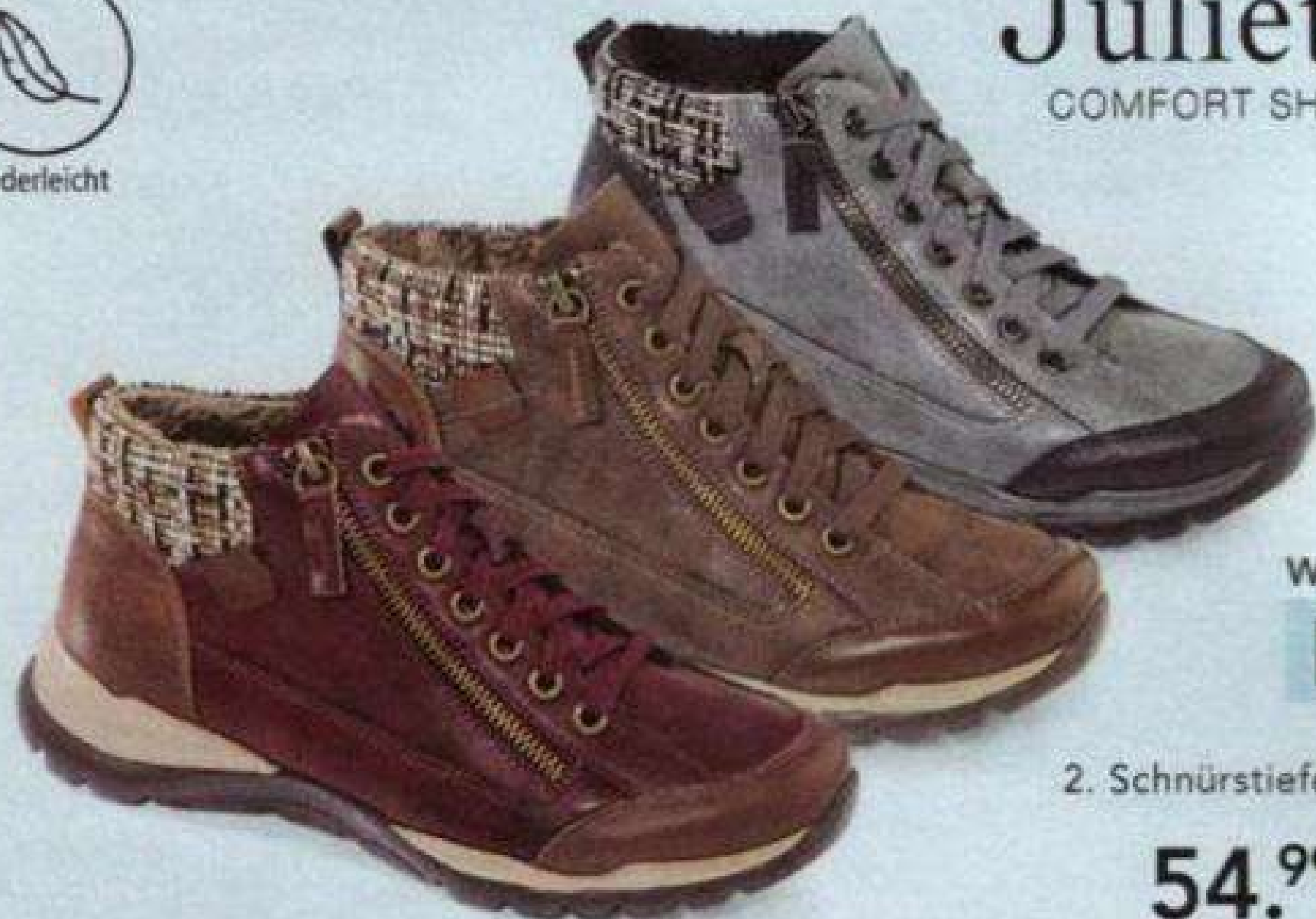

WEITE

H

2. Schnürstiefelette

54.99

Markenqualität

DIE ÜBERZEUGT!

1. naturläufer-Stiefelette mit Elasteinsatz. Aus Nubukleder. Futter und Decksohle aus 100% Textil. 30-mm-Absatz. Auswechselbare Decksohle. Bequemweite H.

dunkelblau	54 115/9 60
rot	13 572/8 60
schwarz	54 568/6 60
taupe	33 912/7 60
36, 37, 38, 39, 40, 41, 42	59.99

2. Julietta-Schnürstiefelette aus Softmaterial. Innenmaterial und Decksohle aus Textil. 2,5 cm Absatz. Profilierte Evalaufsohle. Bequemweite H.

bordeaux-braun	34 323/1 60
braun	62 221/2 60
grau-schwarz	33 948/6 60
36, 37, 38, 39, 40, 41	54.99

3. rieker-Stiefelette in schöner Optik. Aus Softmaterial. Futter aus 100% Textil. Decksohle aus 100% Softmaterial. 30-mm-Absatz. Schafthöhe 8 cm. Auswechselbares Fußbett. Bequemweite H.

schwarz	48 781/9 60
36, 37, 38, 39, 40, 41, 42	59.99

4. rieker-Schnürstiefelette in sportlicher Optik. Aus Softmaterial. Futter und Decksohle aus 100% Textil. 30-mm-Absatz. Auswechselbare Decksohle. Weite F.

schwarz	25 439/6 60
senfgelb	83 545/4 60
36, 37, 38, 39, 40, 41, 42	64.99

5. rieker-Slipper aus Glattleder. Futter aus 100% Softmaterial. Decksohle aus 100% Leder. 25-mm-Absatz. Weite F.

bordeaux	53 722/3 60
schwarz	36 688/8 60
36, 37, 38, 39, 40, 41, 42	54.99



3. Stiefelette

59.99

WEITE

H



4. Schnürstiefelette

64.99

WEITE

F

5.+6.



Sohle herausnehmbar



3.-5. + 7.

Weite **F** für schlanke Füße

Weite **G** für normale Füße

Weite **H** für kräftige Füße



5. Slipper

54.99

WEITE

F

6. Slipper

59.99



6.

Elasteinsatz

WEITE

G



7. Stiefelette

59.99

WEITE

H

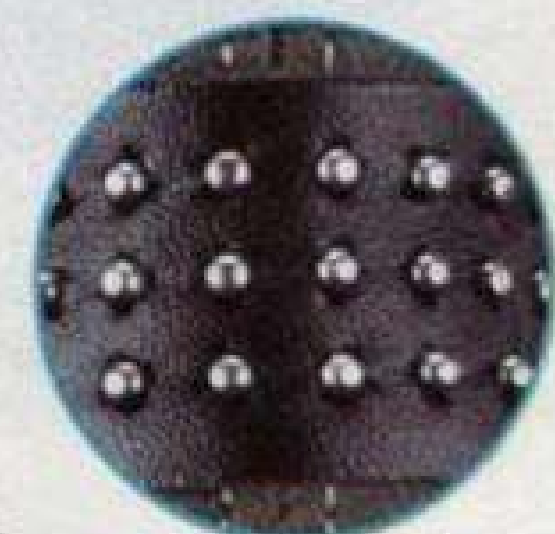

6. naturläufer-Slipper aus Leder. Innenmaterial und Decksohle aus Textil. 2 cm Absatz. Profilierte Evalaufsohle. Komfortweite G.

schwarz 51 967/3 60
36, 37, 38, 39, 40, 41, 42 59.99

7. rieber-Stiefelette mit dekorativer Nietenapplikation. Aus Softmaterial. Futter und Decksohle aus 100% Textil. 25-mm-Blockabsatz. Bequemweite H.

blau-kombiniert 63 524/1 60
grau-kombiniert 25 364/9 60
36, 37, 38, 39, 40, 41, 42 59.99

8. remonte-Stiefelette in modischer Optik. Aus Glattleder und Softmaterial. Futter aus 100% Softmaterial. Decksohle aus 100% Textilgewebe. Auswechselbare Decksohle. 3 cm Absatz. Gummilaufsohle. Komfortweite G.

bordeaux 58 792/1 60
braun 01 920/6 60
schwarz 01 525/5 60
36, 37, 38, 39, 40, 41, 42, 43, 44, 45 79.99

9. remonte-Schnürschuh aus Softmaterial. Innenmaterial aus Synthetik. Decksohle aus Textil. 2,5 cm Absatz. Flexkerbenlaufsohle. Komfortweite G.

grau 89 825/9 60
schwarz 49 600/5 60
36, 37, 38, 39, 40, 41, 42, 43, 44, 45 74.99

10. remonte-Stiefelette aus Glattleder und Synthetik. Innenmaterial aus Softmaterial. Decksohle aus Textil. 3 cm Absatz. Flexkerbenlaufsohle. Komfortweite G.

schwarz-kombi 17 153/3 60
36, 37, 38, 39, 40, 41, 42 74.99

11. naturläufer-Stiefelette aus Glattleder. Innenmaterial und Decksohle aus Softmaterial. 2,5 cm Absatz. Profilierte Gummilaufsohle. Komfortweite G.

schwarz 95 503/4 60
36, 37, 38, 39, 40, 41, 42 69.99

12. naturläufer-Stiefelette aus Leder. Innenmaterial aus Textil. Decksohle aus Leder. 2,5 cm Absatz. Profilierte Polyurethanlaufsohle. Komfortweite G.

bordeaux 16 588/1 60
dunkelblau 70 918/3 60
schwarz 46 511/7 60
36, 37, 38, 39, 40, 41, 42 69.99

13. naturläufer-Schnürschuh aus Leder. Innenmaterial aus Textil. Decksohle aus Leder. 3,5 cm Absatz. Profilierte Polyurethanlaufsohle. Komfortweite G.

cognac 38 430/0 60
dunkelblau 92 762/9 60
oliv 88 124/8 60
schwarz 14 216/1 60
taupe 13 442/4 60
36, 37, 38, 39, 40, 41, 42 59.99



B. - 10.

remonte

8. Stiefelette

79.99



8.+9.



Nässeschutz
Atmungsaktiv

WEITE

G

9.+10.



Sohle
herausnehmbar

9. Schnürschuh

74.99

WEITE

G



8.+9.

Besonderheit TEX

Bietet Nässeschutz und ist
atmungsaktiv



WEITE

G

10. Stiefelette

74.99

10.+11.

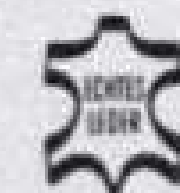

naturläufer

11. Stiefelette

69.99

WEITE

G



Beidseitiger Klettverschluss

Für einen besonders leichten Einstieg!

12.+13.

naturläufer

12. Stiefelette

69.99



WEITE

G



Sohle
herausnehmbar



13. Schnürschuh

59.99

SHOCK
ABSORBIEREN



WEITE

G



Sohle
herausnehmbar

Top!
1. Pumps
39.99

+ Herausnehmbare Sohle

WEITE
H



Sohle
herausnehmbar

1. Julietta-Pumps aus Softmaterial. Decksohle aus Softmaterial. 3 cm Blockabsatz. Glatte Synthetiklaufsohle. Bequemweite H.
bordeaux 97 195/7 60
cognac 79 275/9 60
schwarz 54 969/6 60
schwarz multi 86 131/5 60
36, 37, 38, 39, 40, 41 39.99

2. Julietta-Stiefelette aus Softmaterial. Futter aus 100% Textil. Decksohle aus 100% Leder. 25-mm-Absatz. Schafthöhe 13 cm. Bequemweite H.
grau 87 937/9 60
schwarz 26 849/5 60
weiß 13 741/9 60
36, 37, 38, 39, 40, 41 59.99

3. Julietta-Schnürschuh mit modischer Lochung. Aus Softmaterial. Innenmaterial und Decksohle aus Softmaterial. 2 cm Absatz. Profilierte Polyurethanlaufsohle. Komfortweite G.
blau 23 637/7 60
grau 96 357/4 60
schwarz 96 369/9 60
weiß 96 328/5 60
36, 37, 38, 39, 40, 41 49.99

4. Julietta-Ballerina aus Synthetik. Innenmaterial aus Softmaterial. Decksohle aus Softmaterial. 1 cm Absatz. Glatte Gummilaufsohle. Komfortweite G.
rot 65 973/5 60

schwarz 42 142/5 60
schwarz multi 66 275/4 60
weiß 97 319/3 60
36, 37, 38, 39, 40, 41 39.99

5. Julietta-Stiefelette mit Innenreißverschluss. Aus Softmaterial. Innenmaterial und Decksohle aus Textil. 3,5 cm Trichterabsatz. Profilierte Polyurethanlaufsohle. Bequemweite H.
schwarz 45 514/2 60
taupe 13 571/0 60
36, 37, 38, 39, 40, 41 59.99

6. Julietta-Slipper aus Softmaterial. Futter und Decksohle aus Softmaterial. 2 cm Absatz. Polyurethanlaufsohle. Komfortweite G.
black 13 049/7 60
multi 86 390/7 60
36, 37, 38, 39, 40, 41 39.99

7. Julietta-Stiefelette mit adretter Schleife. Innenmaterial und Decksohle aus Textil. Profilierte Polyurethanlaufsohle. Bequemweite H.
schwarz 93 469/0 60
schwarz-kombiniert 20 472/2 60
36, 37, 38, 39, 40, 41 59.99

8. Julietta-Klettslipper aus Textil und Kunststoff. Innenmaterial und Decksohle aus Textil. 2 cm Absatz. Profilierte Gummilaufsohle. Komfortweite G.
grau 86 781/7 60
schwarz 13 051/3 60
36, 37, 38, 39, 40, 41 49.99

Alle Modelle dieser Seite:

Julietta
COMFORT SHOES

2. Stiefelette
59.99

+ Herausnehmbare Sohle

EXKLUSIV
BEI UNS!

WEITE
H



Sohle
herausnehmbar



WEITE
G

Top!
3. Schnürschuh
49.99



Sohle
herausnehmbar



Federleicht

+ Schaftrandwattierung

WEITE
G



Sohle
herausnehmbar

+ Innen-Reißverschluss

5. Stiefelette
59.99

WEITE
H



Top-Angebote für Sie!

ALLE MODELLE DIESER SEITE VON

Julietta
COMFORT SHOES



Herausnehmbare Decksohle

9. Julietta-Klettslipper aus Softmaterial. Decksohle aus Softmaterial. 2 cm Absatz. Glatte Gummilaufsohle.. Komfortweite G.

grau 18 452/8 60
schwarz 66 386/9 60
36, 37, 38, 39, 40, 41 39.99

10. Julietta-Schnürschuh aus Textil. Innenmaterial und Decksohle aus Textil. 2 cm Absatz. Profilierte Gummilaufsohle. Komfortweite G.

dunkelblau 79 224/7 60
schwarz 13 045/5 60
36, 37, 38, 39, 40, 41 49.99

11. Julietta-Schnürschuh aus Textil und Kunststoff. Innenmaterial aus Softmaterial. Decksohle aus Textil. Glatte Gummilaufsohle. Komfortweite G.

grau 13 052/1 60
schwarz 98 364/8 60
36, 37, 38, 39, 40, 41 39.99

6.+7.



Sohle herausnehmbar



Herausnehmbare Decksohle



6. Slipper

39.99

WEITE

G



WEITE

H

7. Stiefelette

59.99



9. Klettslipper

39.99

8. Klettslipper

49.99



8.+9.



Klettverschluss



8.-11.

WEITE

G



8.-11.



Sohle herausnehmbar



Schaftrandwattierung

10. Schnürschuh

49.99



10.+11.



Elastische Schnürsenkel

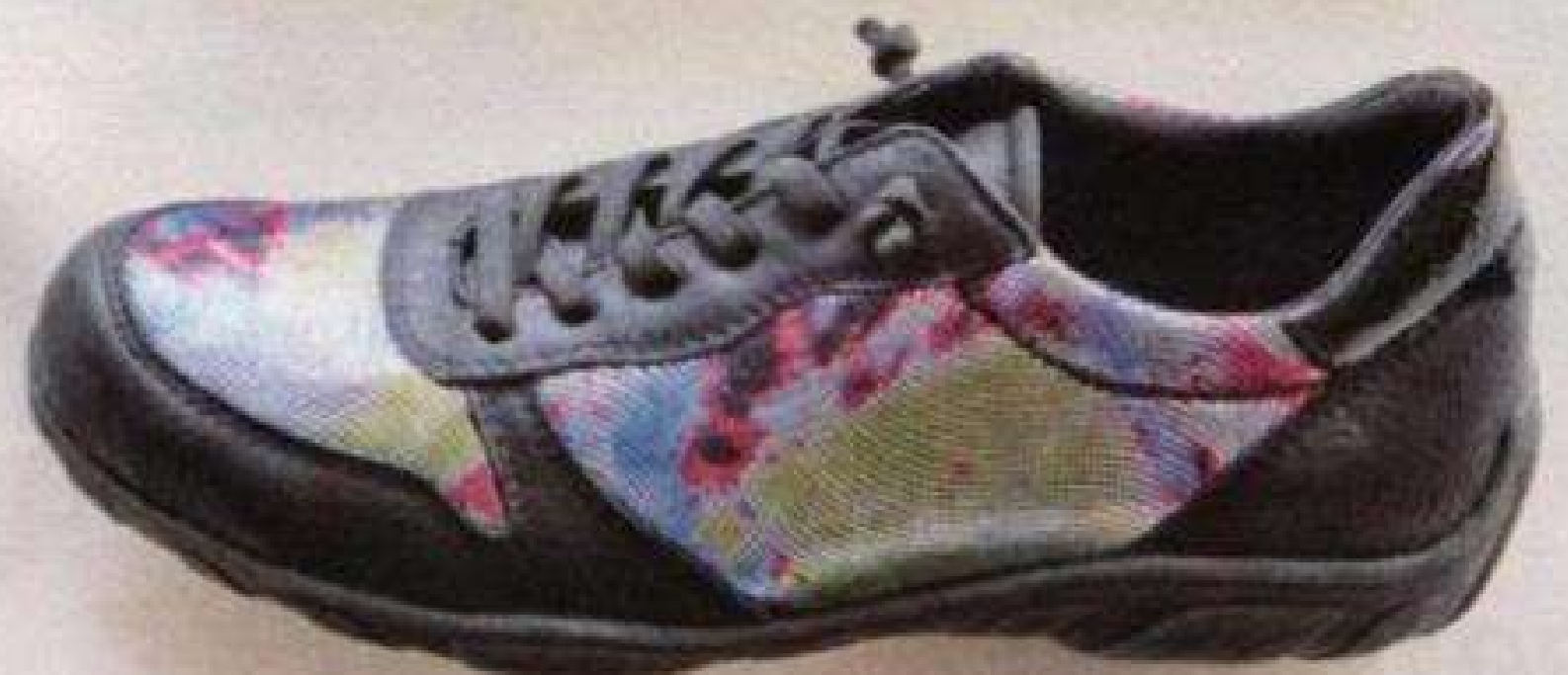

Elastic Laces

Elastische Schnürsenkel für einen guten Halt und schnellen Einstieg

11. Schnürschuh

39.99

Weite **G** für normale Füße

Weite **H** für kräftige Füße



Doppel-Reißverschluss

Alle Modelle dieser Seite:

Julietta
COMFORT SHOES

1. Stiefelette

54.99

WEITE

G

Pos. 2.

WEITE

H



Pos. 1.

2. Stiefelette

54.99

Pos. 2.

Weite **F** für schlanke Füße

Weite **G** für normale Füße

Weite **H** für kräftige Füße



Doppel-Reißverschluss

- 1. Julietta-Stiefelette** aus Softmaterial. Innenmaterial und Decksohle aus Softmaterial. 2,5 cm Absatz. Flexkerbenlaufsohle. Komfortweite G. schwarz-kombiniert 49 052/9 60 36, 37, 38, 39, 40, 41 54.99
- 2. Julietta-Stiefelette** aus Softmaterial. Innenmaterial und Decksohle aus Softmaterial. 2 cm Absatz. Schafthöhe 11 cm. Glatte Gummilaufsohle. Bequemweite H. multicolor 48 948/9 60 grau 15 501/5 60 36, 37, 38, 39, 40, 41 54.99
- 3. Julietta-Ballerinas** aus Softmaterial. Innenmaterial und Decksohle aus Softmaterial. 3,5 cm Absatz. Glatte Gummilaufsohle. Weite F. schwarz 64 821/7 60 36, 37, 38, 39, 40, 41 39.99
- 4. Julietta-Ballerinas** mit aufgestickten Herzen. Aus Softmaterial. Innenmaterial aus Kunstfaser. Decksohle aus Softmaterial. 3,5 cm Absatz. Glatte Gummilaufsohle. Weite F. creme 65 905/7 60 schwarz 13 044/8 60 36, 37, 38, 39, 40, 41 39.99
- 5. Julietta-Slipper** aus Softmaterial. Futter und Decksohle aus 100% Softmaterial. 35-mm-Keilabsatz. Bequemweite H. braun-kroko 90 852/5 60 36, 37, 38, 39, 40, 41 39.99
- 6. Julietta-Slipper** aus Softmaterial. Innenmaterial aus Lederimitat. Decksohle aus Softmaterial. 3,5 cm Keilabsatz/Wedge. Glatte Gummilaufsohle. Komfortweite G. schwarz 13 046/3 60 36, 37, 38, 39, 40, 41 39.99
- 7. Julietta-Slipper** mit modischer Zierstickerei. Aus Softmaterial. Futter und Decksohle aus 100% Softmaterial. 30-mm-Keilabsatz. Bequemweite H. schwarz 03 812/5 60 36, 37, 38, 39, 40, 41 39.99
- 8. Julietta-Stiefelette** mit weichem Webpelz am Schafttrand. Aus Softmaterial. Futter und Decksohle aus 100% Textil. 40-mm-Absatz. Schafthöhe 9 cm. Bequemweite H. bordeaux 22 155/4 60 creme 88 080/5 60 schwarz 98 139/9 60 36, 37, 38, 39, 40, 41 39.99

5.



Elasteinsatz

WEITE

F

3. Ballerina

39.99



5. Slipper

39.99

WEITE

H

6. Slipper

39.99

WEITE

G



7. Slipper

39.99

WEITE

H



4. Ballerina

39.99



WEITE

F



8. Stiefelette

39.99

EXKLUSIV
BEI UNS!

WEITE

H



Doppel-Reißverschluss

9. Julietta-Stiefelette aus Softmaterial. Innenmaterial aus Microfaser. Decksohle aus Softmaterial. 2,5 cm Absatz. Profilierte Polyurethanlaufsohle. Komfortweite G.
 cognac 66 007/1 60
 grau 13 043/0 60
 weiß 44 016/9 60
 36, 37, 38, 39, 40, 41 49.99

10. Julietta-Slipper aus Softmaterial. Innenmaterial und Decksohle aus Microfaser. 2,5 cm Absatz. Profilierte Polyurethanlaufsohle. Komfortweite G.
 blau-grau 86 515/9 60
 taupe 39 817/7 60
 36, 37, 38, 39, 40, 41 49.99 39.99

11. Julietta-Ballerina aus Softmaterial. Innenmaterial aus Lederimitat. Decksohle aus Microfaser. 3,5 cm Absatz. Profilierte Polyurethanlaufsohle. Komfortweite G.
 braun 13 060/4 60
 schwarz 42 169/8 60
 36, 37, 38, 39, 40, 41 39.99

12. Julietta-Slipper mit beidseitigem Elastikeinsatz. Aus Softmaterial. Innenmaterial aus Microfaser. Decksohle aus Softmaterial. 2,5 cm Absatz. Profilierte Polyurethanlaufsohle. Komfortweite G.
 grau 39 478/8 60
 taupe 55 717/8 60
 36, 37, 38, 39, 40, 41 39.99

13. Julietta-Schnürschuh aus Softmaterial. Innenmaterial aus Lederimitat. Decksohle aus Softmaterial. 3,5 cm Absatz. Profilierte Kunststofflaufsohle. Komfortweite G.
 grau 53 871/5 60
 taupe 43 337/0 60
 36, 37, 38, 39, 40, 41 49.99

14. rieber-Slipper in edlem Design. Aus Leder und Softmaterial. Futter aus 100% Softmaterial. Decksohle aus 100% Leder. 40-mm-Blockabsatz. Bequemweite H.
 cognac 02 829/8 60
 schwarz 13 462/5 60
 36, 37, 38, 39, 40, 41, 42 49.99



9. Stiefelette
49.99

9.-13.

Julietta
 COMFORT SHOES

9.-13.

WEITE
G



Innen-Reißverschluss

Große Auswahl - kleiner Preis!

MIT UNSEREN MODISCHEN SCHUHEN TREFFEN SIE IMMER DIE RICHTIGE WAHL!



20%
 SPAREN

10. Klett-Slipper,
~~49.99~~
39.99

WEITE
G

10.+12.



11. Ballerina
39.99

WEITE
G



12. Slipper
39.99

WEITE
G



14. Slipper
49.99

EXKLUSIV
 BEI UNS!



WEITE
H



13. Schnürschuh
49.99

WEITE
G





1. Schnürstiefelette
89.99

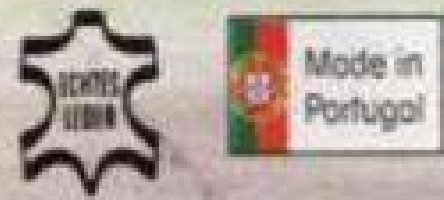

WEITE
K

- 1. naturläufer-Stiefelette** mit optimalen Verstellmöglichkeiten. Aus Leder. Futter und Decksohle aus 100% Textil. 25-mm-Absatz. Schafthöhe 10,5 cm. Auswechselbares Fußbett. Spezialweite K.
taupe **25 638/6 60**
36, 37, 38, 39, 40, 41, 42 **89.99**
- 2. naturläufer-Stiefelette** in klassischem Look. Aus Leder und Textil. Futter aus 100% Softmaterial. Decksohle aus 100% Textil. 40-mm-Absatz. Schafthöhe 12 cm. Auswechselbares Fußbett. Bequemweite H.
schwarz **31 277/7 60**
36, 37, 38, 39, 40, 41, 42 **79.99**
- 3. naturläufer-Slipper** in klassischer Optik. Obermaterial aus Leder und Textil. Futter aus 100% Textil. Decksohle aus 100% Leder. 40-mm-Absatz. Auswechselbares Fußbett. Bequemweite H.
schwarz **91 339/0 60**
36, 37, 38, 39, 40, 41, 42 **59.99**
- 4. naturläufer-Pumps** aus Leder. Innenmaterial und Decksohle aus Textil. 2,5 cm Trichterabsatz. Profilierte Gummilaufsohle. Spezialweite K.
bordeaux **87 647/9 60**
grau **75 864/4 60**
schwarz **44 651/3 60**
36, 37, 38, 39, 40, 41, 42 **69.99**

- 5. naturläufer-Stiefelette** aus Leder. Innenmaterial und Decksohle aus Textil. 2,3 cm Blockabsatz. Profilierte Gummilaufsohle. Bequemweite H.
bordeaux **62 983/7 60**
schwarz **18 370/2 60**
36, 37, 38, 39, 40, 41, 42, 43 **79.99**
- 6. naturläufer-Stiefelette** mit flauschigem Innenfutter. Aus Glattleder. 30-mm-Absatz. Schafthöhe 10 cm. Auswechselbare Decksohle. Spezialweite K.
bordeaux **39 398/1 60**
schwarz-kombiniert **39 955/8 60**
36, 37, 38, 39, 40, 41, 42 **79.99**
- 7. naturläufer-Klettstiefelette** in elegantem Look. Aus Softmaterial und Glattleder. Futter und Decksohle aus 100% Textil. 35-mm-Keilabsatz. Bequemweite H. **Bitte eine halbe Nummer größer bestellen.**
schwarz **49 634/9 60**
3½, 4, 4½, 5, 5½, 6, 6½, 7, 7½, 8 **59.99**
- 8. naturläufer-Stiefelette** aus Glattleder. Futter und Decksohle aus 100% Softmaterial. 35-mm-Absatz. Schafthöhe 13 cm. Bequemweite H. Auch in halben Größen.
grau **16 670/2 60**
3½, 4, 4½, 5, 5½, 6, 6½, 7, 7½, 8 **79.99**



2. Stiefelette
79.99
WEITE
H

+ 2.-4.
Stretchanteil
im Vorderfußbereich
für schmerzempfindliche Füße



2.+3.
Geeignet bei
Hallux Valgus



3. Slipper
59.99
WEITE
H



4. Pumps
69.99
WEITE
K



Sohle
herausnehmbar

+ **Stretchvelours**

Alle Modelle

DIESER DOPPELSEITE VON



Alle Modelle dieser Seite:

EXKLUSIV
BEI UNS!



5. Stiefelette
79.99
WEITE
H



Weite **H** für kräftige Füße
Weite **K** für sehr kräftige Füße



6. Stiefelette
79.99
WEITE
K



WEITE
K 9. Stiefelette
89.99



Elasteinsatz

8. Stiefelette
79.99



WEITE
H 10. Slipper
59.99

6.+9.
EXKLUSIV
BEI UNS!



EXKLUSIV
BEI UNS!
7. Klettstiefelette
59.99
WEITE
H



WEITE
H

9. naturläufer-Stiefelette mit auswechselbarer Decksohle. Aus Veloursleder und Textil. Futter und Decksohle aus 100% Textil. 25-mm-Absatz. Schafthöhe 10 cm. Auswechselbare Decksohle. Spezialweite K.

schwarz 43 018/9 60
36, 37, 38, 39, 40, 41, 42 89.99

10. naturläufer-Slipper aus Leder. Zwei seitliche Elastikeinsätze. Gepolsterte Lederdecksohle. Flexible Laufsohle mit 40-mm-Absatz. Bequemweite H.

schwarz/bordeaux 40 776/5 60
3½, 4, 4½, 5, 5½, 6, 6½, 7, 7½, 8, 8½, 9 59.99

11. naturläufer-Schnürschuh aus Leder. Innenmaterial und Decksohle aus Textil. 2,5 cm Absatz. Flexkerben- Polyurethanlaufsohle. Bequemweite H.

grau 44 299/1 60
36, 37, 38, 39, 40, 41, 42 89.99

12. naturläufer-Schnürschuh aus Leder. Innenmaterial und Decksohle aus Textil. 2,5 cm Absatz. Profilierte Gummilaufsohle. Spezialweite K.

rot 57 672/3 60
36, 37, 38, 39, 40, 41, 42 89.99

13. naturläufer-Schnürschuh aus Glattleder. Futter und Decksohle aus 100% Textil. 35-mm-Absatz. Spezialweite K.

grau 44 786/0 60
36, 37, 38, 39, 40, 41, 42 89.99



11. Schnürschuh

89.99

WEITE
H



12. Schnürschuh

89.99

WEITE
K

11.+12.



11.-13.



13. Schnürschuh

89.99

WEITE

K

11.-13.



Sohle
herausnehmbar



Spezialweite K

- * großzügiges Gesamtvolumen
- * hochwertiges Innenfutter
- * leichte Sohle
- * herausnehmbares Fußbett
- * für lose Einlagen geeignet
- * weiches, geschmeidiges Oberleder
- * guter Halt durch Hinterkappe
- * angepasster Fersenbogen reduziert Schlupfen der Ferse
- * breite Auftrittfläche gibt Sicherheit beim Gehen

14. Klettslipper

84.99



WEITE

K

15. Slipper

79.99



WEITE

K

16. Ballerina

69.99



14.-17.



Geeignet bei
Hallux Valgus

WEITE

H

14.-17.



17. Klettslipper

74.99



WEITE

K

14. naturläufer-Klettslipper in toller Optik. Aus Nubukleder. Futter und Decksohle aus 100% Textil. 30-mm-Absatz. Auswechselbare Decksohle. Spezialweite K.

schwarz 45 602/0 60
36, 37, 38, 39, 40, 41, 42 84.99

15. naturläufer-Slipper in sportiver Optik. Aus Leder. Futter aus 100% Textil. Decksohle aus 100% Leder. 35-mm-Keilabsatz. Spezialweite K.

schwarz 57 610/6 60
36, 37, 38, 39, 40, 41, 42 79.99

16. naturläufer-Ballerina mit modischem Zierschleifchen. Aus Leder und Softmaterial. Futter aus 80% Textil, 20% Leder. Decksohle aus 100% Textil. 40-mm-Absatz. Auswechselbares Fußbett. Bequemweite H.

schwarz 48 826/2 60
36, 37, 38, 39, 40, 41, 42 69.99

17. naturläufer-Klettslipper in eleganter Optik. Aus Glattleder. Futter aus 100% Textil. Auswechselbare Decksohle aus 100% Softmaterial. 4 cm Blockabsatz. Auswechselbares Fußbett. Spezialweite K.

schwarz 80 966/5 60
36, 37, 38, 39, 40, 41, 42 74.99

18. naturläufer-Klettslipper aus Glattleder. Futter und Decksohle aus 100% Softmaterial. 20-mm-Absatz. Spezialweite K.

bordeaux 72 285/8 60
schwarz 23 778/4 60
36, 37, 38, 39, 40, 41, 42 69.99

19. naturläufer-Klettslipper mit Klettverschluss in harmonischer Farbkombination. Aus Glattleder. Futter und Decksohle aus 100% Textil. 35-mm-Absatz. Auswechselbares Fußbett. Spezialweite K.

bordeaux/schwarz 19 708/7 60
36, 37, 38, 39, 40, 41, 42 69.99

18. Klettslipper

69.99



WEITE

K

19. Klettslipper

69.99



WEITE

K

Top!

1. Doppelpack-Pantoffel

29.99

2 Teile = 1 Preis

Alle Modelle dieser Seite:

EXKLUSIV
BEI UNS!

Besonders günstig im Doppelpack!

TOLLE DESIGNS ZUM KLEINEN PREIS

Alle Modelle dieser Seite:

WEITE

H

BELAFIT



2. Doppelpack-Pantoffel

WEITE

G



3. Doppelpack-Pantoffel

WEITE

G



4. Doppelpack-Pantoffel

WEITE

H

5. Doppelpack-Pantoffel

EXKLUSIV

BEI UNS!



WEITE

G

2-7. Doppelpack, je

29.99



6. Doppelpack-Pantoffel

WEITE

G

WEITE

H



7. Doppelpack-Pantoffel

1. Belafit-Doppelpack-Pantoffel mit niedriger Stickerei. Aus Textil. Futter und Decksohle aus 100% Schurwolle. Bequemweite H.

blau & rot 13 364/5 60
37, 38, 39, 40, 41, 42 29.99

2. Belafit-Doppelpack-Pantoffel aus Textil. Futter und Decksohle aus 100% Textil. Komfortweite G.

grau & blau 27 644/4 60
36, 37, 38, 39, 40, 41 29.99

3. Belafit-Doppelpack-Pantoffel aus Textil. Futter und Decksohle aus 100% Textil. Komfortweite G.

schwarz & rot 53 313/9 60
36, 37, 38, 39, 40, 41 29.99

4. Belafit-Doppelpack-Pantoffel mit Lammwolle. Aus Textil. Futter und Decksohle aus 100% Schurwolle. Bequemweite H.

blau & bordeaux 27 545/3 60
37, 38, 39, 40, 41, 42 29.99

5. Belafit-Doppelpack-Pantoffel aus Textil. Futter und Decksohle aus 100% Textil. Komfortweite G.

rot & grau 93 370/1 60
36, 37, 38, 39, 40, 41 29.99

6. Belafit-Doppelpack-Pantoffel aus Textil. Futter und Decksohle aus 100% Textil. Komfortweite G.

schwarz & rot 53 316/6 60
36, 37, 38, 39, 40, 41 29.99

7. Belafit-Doppelpack-Pantoffel in teilweiser Glitzer-Optik. Aus Textil. Futter und Decksohle aus 100% Polyester. Bequemweite H.

schwarz & rot 03 105/4 60
37, 38, 39, 40, 41, 42 29.99

8. SCHAWOS-Kletthauschuh in schöner Filzoptik. Aus Textil. Futter und Decksohle aus 100% Schurwolle. Komfortweite G.

anthrazit/bordeaux 73 753/4 60
37, 38, 39, 40, 41, 42, 43 34.99

9. SCHAWOS-Pantoffel aus Textilmaterial. Futter und Decksohle aus 100% Schurwolle. Komfortweite G.

bordeaux 64 657/0 60
36, 37, 38, 39, 40, 41, 42, 43 29.99

10. SCHAWOS-Kletthausstiefel aus Textil. Futter und Decksohle aus 100% Schurwolle. Komfortweite G.

bordeaux 97 881/5 60
36, 37, 38, 39, 40, 41, 42, 43 39.99

8. Kletthaus Schuh

34.99



bis Gr. 43

8.-10.

9. Pantoffel

29.99



bis Gr. 43

WEITE

G

10. Kletthausstiefel

39.99



bis Gr. 43

WEITE

G

11. Belafit-Hausschuh aus Textil. Futter und Decksohle aus 100% Textil. Bequemweite H. **bordeaux** 43 503/0 60 37, 38, 39, 40, 41, 42 19.99

12. Belafit-Pantolette in attraktiver Farbkombination. Aus Textil. Futter und Decksohle aus 100% Textil. Komfortweite G. **schwarz-rot-grau kombiniert** 27 026/4 60 36, 37, 38, 39, 40, 41, 42, 43 19.99

13. Haflinger-Clog aus Glattleder. Futter und Decksohle aus 100% Leder. 20-mm-Absatz. Bequemweite H. **schwarz** 44 881/1 60 36, 37, 38, 39, 40, 41, 42 69.99

14. Belafit-Hausschuh aus Textil. Futter und Decksohle aus 100% Textil. Bequemweite H. **bordeaux** 88 531/7 60 36, 37, 38, 39, 40, 41, 42 39.99 **schwarz** 55 590/4 60 36, 37, 38, 39, 40, 41, 42 39.99

15. Belafit-Pantoffel aus Wollfilz und Textil mit schöner Stickerei. Futter und Decksohle aus 100% Schurwolle. Bequemweite H.

anthrazit 56 800/6 60 36, 37, 38, 39, 40, 41, 42 39.99 **bordeaux** 60 415/3 60 39.99

16. Helmut Trunte-Pantolette aus textilem Gewebe. Futter und Decksohle aus 100% Textil. 40-mm-Keilabsatz. Komfortweite G. **leo** 79 175/6 60 35, 36, 37, 38, 39, 40, 41, 42 29.99 **zebra** 98 298/8 60 29.99 **blau** 34 936/3 60 37, 38, 39, 40, 41, 42 24.99 **bordeaux** 84 321/9 60 24.99

17. Belafit-Hausschuh mit Lammwolle gefüttert. Aus Textil. Futter und Decksohle aus 100% Schurwolle. Bequemweite H. **blau** 34 936/3 60 37, 38, 39, 40, 41, 42 24.99 **bordeaux** 84 321/9 60 24.99

18. Belafit-Hausschuh aus Textil. Futter und Decksohle aus 100% Textil. Bequemweite H. **bordeaux** 87 559/1 60 37, 38, 39, 40, 41, 42 24.99

19. Belafit-Hausschuh aus Textil. Futter und Decksohle aus 100% Schurwolle. Bequemweite H. **leo** 41 918/2 60 37, 38, 39, 40, 41, 42 29.99

11. Hausschuh

19.99



WEITE

H

12. Pantoffel

19.99



WEITE

G

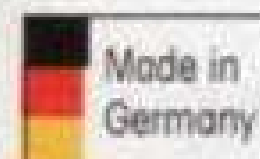

13. Clog

69.99



WEITE

H

HAFLINGER

WEITE

H



14. Hausschuh

39.99

14.+15.

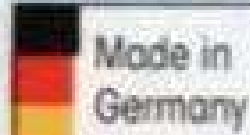

14.+15.

BELAFIT

WEITE

H



15. Pantoffel

39.99

Helmut Trunte Schuhfabrik ...bequeme Hausschuhe

16. Pantolette

29.99



WEITE

G

17.-19.

EXKLUSIV BEI UNS!

WEITE

H



17. Hausschuh

24.99

17.-19.

BELAFIT

Weite G für normale Füße

Weite H für kräftige Füße

WEITE

H

18. Hausschuh

24.99



17.+19.

WEITE

H



19. Hausschuh

29.99



1. Schnürstiefelette
49.99



2. Slipper
49.99



1.-3.
WEITE
F



3. Slipper
59.99



Memoryfoam



4. Slipper
59.99

1.-5.



1. rieber-Stiefelette aus Softmaterial. Innenmaterial aus Textil. Decksohle aus Softmaterial. 2 cm Absatz. Flexkerben-Laufsohle. Weite F.

rot 19 940/1 60
36, 37, 38, 39, 40, 41, 42 49.99

2. rieber-Slipper aus Gattleder. Decksohle aus Leder. 2 cm Absatz. Flexkerben-Laufsohle. Weite F.

curry 46 890/5 60
36, 37, 38, 39, 40, 41, 42 49.99

3. rieber-Slipper aus Softmaterial. Futter und Decksohle aus 100% Softmaterial. 25-mm-Absatz. Weite F.

blau 36 304/2 60
36, 37, 38, 39, 40, 41, 42 59.99

4. rieber-Slipper mit Zierreißverschluss. Aus Softmaterial. Futter aus 100% Softmaterial. Decksohle aus 100% Leder. 30-mm-Absatz. Komfortweite G.

dunkelblau 90 679/2 60
36, 37, 38, 39, 40, 41, 42 59.99

5. rieber-Schnürschuh mit auswechselbarer Decksohle. Aus Softmaterial. Futter und Decksohle aus 100% Softmaterial. 30-mm-Absatz. Auswechselbare Decksohle. Komfortweite G.

bordeaux 59 437/4 60
36, 37, 38, 39, 40, 41, 42 49.99

6. relaxshoe-Slipper aus Leder. Innenmaterial aus Textil und Leder. Decksohle aus Leder. Profilierte Gummilaufsohle. Komfortweite G.

bordeaux 38 605/7 60
schwarz 14 084/3 60
36, 37, 38, 39, 40, 41, 42 59.99

7. naturläufer-Slipper mit seitlichem Elasteinsatz. Aus Lackleder. Futter aus 100% Softmaterial und Decksohle aus 100% Textil. 35-mm-Absatz. Komfortweite G.

bordeaux 36 035/2 60
schwarz 98 649/3 60
36, 37, 38, 39, 40, 41, 42 59.99

8. naturläufer-Slipper aus Leder. Innenmaterial und Decksohle aus Textil. 2,5 cm Keilabsatz/Wedge. Flexkerben-Synthetiklaufsohle. Komfortweite G.

schwarz 75 486/6 60
36, 37, 38, 39, 40, 41 49.99

EXKLUSIV
BEI UNS!



7. Slipper
59.99



8. Slipper
49.99



9. naturläufer-Schnürschuhe aus Leder. Futter und Decksohle aus Softmaterial. 3,5 cm Absatz. Profilierte Polyurethanlaufsohle. Komfortweite G.

dunkelblau 29 370/9 60
schwarz 14 479/5 60
36, 37, 38, 39, 40, 41, 42 69.99

10. naturläufer-Slipper aus Leder. Innenmaterial und Decksohle aus Softmaterial. 3,5 cm Absatz. Profilierte Synthetiklaufsohle. Komfortweite G.

bordeaux 69 706/5 60
schwarz 18 355/3 60
taupe 84 516/9 60
36, 37, 38, 39, 40, 41, 42 64.99



5. Schnürschuh
49.99

4.-8.
WEITE
G

relaxshoe

6. Slipper
59.99



Sohle
herausnehmbar



9. Schnürschuh
69.99



Atmungsaktiv



10. Slipper
64.99



9.+10.
WEITE
G

7.-10.



Elasteinsatz



naturläufer

EXKLUSIV
BEI UNS!

WEITE
H



Top!
11. Doppelpack
Pantoffel
29.99
2 Paar = 1 Preis

BELAFIT



11. Belafit-Doppelpack-Pantoffel aus Textil. Innenmaterial und Decksohle aus Textil. 1,5 cm Absatz. Profilierte Polyurethanlaufsohle. Bequemweite H.

marine & grau 14 644/4 60
37, 38, 39, 40, 41, 42 29.99

12. Belafit-Doppelpack-Pantoffel aus Textil. Innenmaterial und Decksohle aus Textil. 2,5 cm Absatz. Glatte Polyurethansohle. Komfortweite G.

schwarz & grau 19 690/2 60
36, 37, 38, 39, 40, 41, 42 29.99

13. Belafit-Doppelpack-Pantoffel aus Textil. Futter und Decksohle aus 100% Textil. Komfortweite G.

grau & blau 40 030/4 60
36, 37, 38, 39, 40, 41 29.99

14. naturläufer-Pantoffel aus Wolle und Filz. Innenmaterial und Decksohle aus Wolle. 2 cm Absatz. Profilierte Gummilaufsohle. Rutschfest. Bequemweite H.

beige 31 558/5 60
blau 31 682/3 60
36, 37, 38, 39, 40, 41, 42 39.99

15. Belafit-Hausschuh aus Textil. Innenmaterial und Decksohle aus Wolle. 2 cm Absatz. Profilierte Polyurethanlaufsohle. Bequemweite H.

multicolor 31 302/8 60
schwarz 40 892/7 60
weinrot 97 107/2 60
37, 38, 39, 40, 41, 42 24.99

16. Belafit-Doppelpack-Pantoffel aus Textil. Innenmaterial und Decksohle aus Textil. 1,5 cm Absatz. Profilierte Polyurethanlaufsohle. Bequemweite H.

grau & bordeaux 41 676/3 60
37, 38, 39, 40, 41, 42 29.99

Verwöhnqualität

DIE ÜBERZEUGT!

WEITE
G



EXKLUSIV
BEI UNS!

13. Doppelpack Pantoffel

29.99

14. Pantoffel
39.99



naturläufer

12. + 13.

BELAFIT

12. Doppelpack Pantoffel

29.99

WEITE
G

EXKLUSIV
BEI UNS!



• 2 Paar = 1 Preis

15. Hausschuh
24.99



15. + 16.

BELAFIT



Reine
Schurwolle

WEITE
H

EXKLUSIV
BEI UNS!

16. Doppelpack-Pantoffel
29.99



EXKLUSIV
BEI UNS!

• 2 Paar = 1 Preis

Ganzjährig Lieferbar!

WOHLFÜHLPAARE DIE IHRE
FÜSSE VERWÖHNEN WERDEN!

Weite **G** für normale Füße

Weite **H** für kräftige Füße

Weite **F** für schlanke Füße

Weite **K** für sehr kräftige Füße

1.+2.

naturläufer

WEITE

H

1.+2.



Sohle
herausnehmbar

1. Slipper

59.99



1. naturläufer-Slipper aus Glattleder. Decksohle aus 100% Leder. 35-mm-Keilabsatz. Bequemweite H.
bordeaux-schwarz
schwarz
3½, 4, 4½, 5, 5½, 6, 6½, 7, 7½, 8

97 107/5 60
78 500/6 60
59.99

WEITE

G



1.+2.



2. Pumps

59.99



1.+2.

**EXKLUSIV
BEI UNS!**

2. naturläufer-Pumps aus Nappaleder mit 2 seitlichen Elasteinsätzen. Futter und herausnehmbare Lederdecksohle. Sehr flexible Laufsohle mit 40-mm-Blockabsatz. Komfortweite G.
schwarz
36, 37, 38, 39, 40, 41, 42

45 535/2 60
59.99

3.-5.

BELAFIT

3. Hausschuh

24.99



3. Belafit-Hausschuh aus Textil. Futter und Decksohle aus 100% Lammwolle. Komfortweite G.
beige-leo
37, 38, 39, 40, 41, 42

3.+4.

**EXKLUSIV
BEI UNS!**

WEITE

G



REINE
SCHURWOLLE

4.+5.



REINE
SCHURWOLLE

WEITE

G

4. Pantoffel

19.99



bis Gr. 43

4. Belafit-Pantoffel aus Wolle. Futter und Decksohle aus 100% Schurwolle. Komfortweite G.
natur
36, 37, 38, 39, 40, 41, 42, 43

45 182/3 60
19.99

5. Hausstiefel

24.99

WEITE

G



5. Belafit-Hausstiefel aus Wolle. Futter und Decksohle aus 100% Schurwolle. Komfortweite G.
natur
36, 37, 38, 39, 40, 41, 42

45 181/5 60
24.99

6.+7.

BELAFIT



REINE
SCHURWOLLE

6. Hausstiefel

29.99



6. Belafit-Hausstiefel mit Lammwolle. Aus Schurwolle. Futter und Decksohle aus 100% Schurwolle. Komfortweite G.
grau
37, 38, 39, 40, 41, 42

82 605/3 60
29.99

WEITE

G

6.+7.

WEITE

H

**EXKLUSIV
BEI UNS!**

7. Hausschuh

39.99



7. Belafit-Hausschuh mit auswechselbarem Fußbett. Aus Textil. Futter und Decksohle aus 100% Textil. Auswechselbare Decksohle. Bequemweite H.
schwarz
37, 38, 39, 40, 41, 42

03 482/5 60
39.99

**Fischer
MARKENSCHUH**

8. Klettthalbschuh

49.99



Geeignet bei
Hallux Valgus

WEITE

K



8. Fischer-Klettthalbschuh in toller Optik. Aus Textil. Futter und Decksohle aus 80% Baumwolle, 20% Polyester. 30-mm-Keilabsatz. Spezialweite K.
schwarz
36, 37, 38, 39, 40, 41, 42

95 887/4 60
49.99

WEITE

H

GEMINI
EIN GUTES GEFÜHL

9. Klettstiefelette

69.99



Geeignet bei
Hallux Valgus

9. GeMiNi-Klettstiefelette aus elastischem Material. Aus Leder und Softmaterial. Futter aus 100% Softmaterial. Decksohle aus 100% Leder. 40-mm-Absatz. Schafthöhe 8 cm. Auswechselbares Fußbett. Bequemweite H.
bordeaux
schwarz
36, 37, 38, 39, 40, 41, 42

94 366/8 60
57 153/5 60
69.99

WEITE

F

10. Sandale

59.99



Sohle
herausnehmbar

10. rieber-Sandale aus Glattleder. Futter aus 100% Softmaterial. Decksohle aus 100% Textil. 30-mm-Absatz. Auswechselbare Decksohle. Weite F.
schwarz
36, 37, 38, 39, 40, 41, 42

44 943/7 60
59.99



WEITE

H

11. Jomos-Stiefel aus Glattleder. Futter aus 100% Lammfell. Decksohle aus 100% Textil. 25-mm-Absatz. Schafthöhe 20 cm. Bequemweite H.
schwarz
36, 37, 38, 39, 40, 41, 42

96 118/5 60
99.99

JOMOS
aircomfort
MADE IN GERMANY

11. Stiefel

99.99



WEITE
H

12. Spangenspumps

69.99



12.+13.



12. naturläufer-Spangenspumps aus Glattleder. Futter und Decksohle aus 100% Softmaterial. 30-mm-Absatz. Auswechselbare Decksohle. Bequemweite H. dunkelblau grau
08 436/8 60
09 085/0 60
69.99

12.-14.

EXKLUSIV
BEI UNS!

12.+13.

naturläufer

13. Mokassin

39.99



WEITE
G

13. naturläufer-Mokassin mit typischer Mokassinnaht. Aus Softmaterial. Futter aus 100% Softmaterial. Decksohle aus 100% Leder. 35-mm-Keilabsatz. Durchgehende Laufsohle. Komfortweite G. schwarz-kombiniert
11 771/3 60
39.99

Julietta
COMFORT
SHOES

WEITE
H



14. Slipper

49.99



14. Julietta-Slipper mit typischer Mokassinnaht. Aus Leder. Futter aus Textil und Softmaterial. Decksohle aus 100% Softmaterial. 40-mm-Keilabsatz. Bequemweite H. Weite fällt schmäler aus. schwarz-kroko
02 832/2 60
49.99

15.-17. Doppelpack, je

29.99

15.-17.

BELAFIT

WEITE
G



WEITE
G

15.-17.

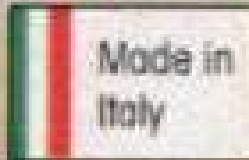

15. Doppelpack-Pantoletten

15. Belafit-Doppelpack-Pantoletten aus Leder und Softmaterial. Ungefüttert. Decksohle aus 100% Leder. Komfortweite G. weiß & schwarz
60 416/5 60
29.99

16. Doppelpack-Pantoletten

16. Belafit-Doppelpack-Pantoletten. Weiße Pantolette aus Kalbsleder und Softmaterial. Floral aus 100% Softmaterial. Decksohle aus 100% Leder. Ungefüttert. Komfortweite G. weiß & floral
95 679/5 60
29.99

17. Doppelpack-Clogs

17. Belafit-Doppelpack-Clogs aus Leder und Softmaterial. Ungefüttert. Decksohle aus 100% Leder. Komfortweite G. weiß & schwarz
73 760/1 60
29.99

ALPINA

18. Klettstiefelette

69.99

WEITE
H



18. ALPINA-Klettstiefelette aus Glattleder und Lackmaterial. Futter aus 70% Wolle, 30% Textil. Decksohle aus 100% Textil. 30-mm-Keilabsatz. Bequemweite H. schwarz
95 437/8 60
69.99

19. Klettstiefelette

99.99

WEITE
G



18.-20.

19. Klettstiefelette im harmonischen Materialmix. Aus Leder. Futter aus 100% Lammfell. Decksohle aus 100% Wolle. 35-mm-Keilabsatz. Komfortweite G. schwarz
39 250/4 60
99.99

ALPINA

20. Schnürstiefelette

59.99

WEITE
H



20. ALPINA-Schnürstiefelette mit umschlagbarem Fellkragen. Aus Glattleder, Softmaterial und Textil. Futter und Decksohle aus 100% Textil. 40-mm-Keilabsatz. Bequemweite H. schwarz
73 405/3 60
59.99

21.-23.

EXKLUSIV
BEI UNS!

WEITE
H

21. Schnürstiefelette

99.99



21.-23.



21. naturläufer-Stiefelette aus Glattleder. Futter aus 51% Lammfell, 49% Wolle. Decksohle aus 100% Wolle. 40-mm-Absatz. Bequemweite H. schwarz
40 629/8 60
99.99

WEITE
G

21.-23.

naturläufer

22. Stiefelette

99.99



22. naturläufer-Stiefelette mit eleganter Lyra-Lochung. Aus Glattleder. Futter aus 100% Lammfell. Decksohle aus 100% Wolle. 35-mm-Absatz. Komfortweite G. schwarz
69 509/6 60
99.99

21.-23.



23. Stiefelette

99.99

WEITE
G



23. naturläufer-Stiefelette aus feinem Nappaleder. Aus Glattleder. Futter aus 100% Lammfell. Decksohle aus 100% Wolle. 35-mm-Keilabsatz. Schafthöhe 15 cm. Komfortweite G. schwarz
44 540/1 60
99.99

TRAUMHAFTES ZUM
Wohn-Fühlen



**EIN GEMÜTLICHES ZUHAUSE IST
EIN ORT DER ENTSPANNUNG
UND EINE MÖGLICHKEIT ZUM
KRAFTVOLLEN RÜCKZUG IN
RUHE, HARMONIE UND GLÜCK.**

Wir haben für Sie eine große Auswahl an hochwertigen und stilvollen Bettwäsche und Gardinen. Damit liefern wir Ihnen die besten Voraussetzungen zur Gestaltung Ihrer ganz eigenen Wohn-Fühl-Oase voll schöner Farben und bezaubernder Motive.

Schenken Sie doch einfach mal Ihrem Bett ein neues Kleid und genießen Sie die neue, traumhafte Atmosphäre...

Wirkungsvolle Gardinenmode in hochwertiger Qualität macht den ersten Eindruck für lieben Besuch...

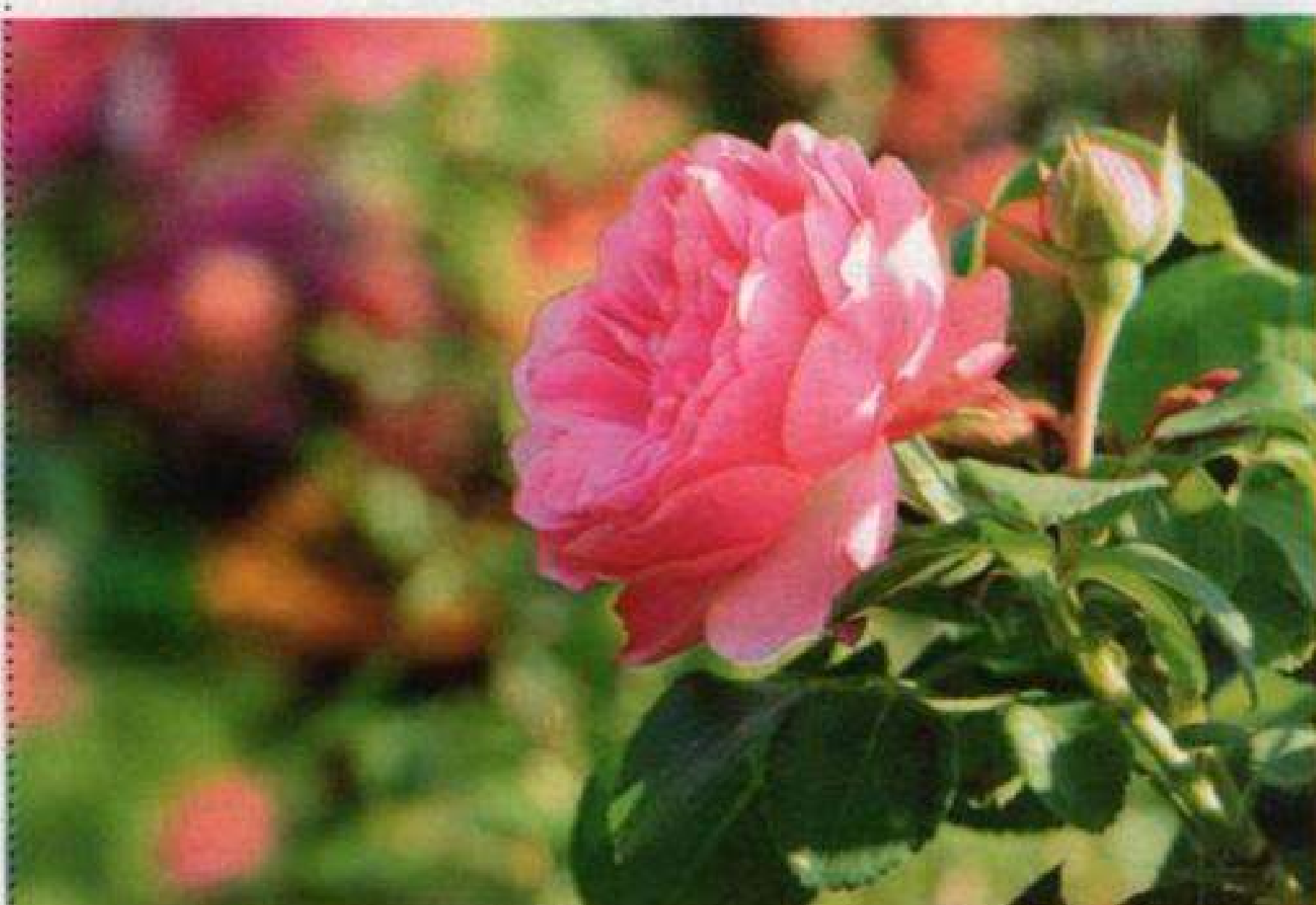

**BEI ALLEM WAS WIR TUN,
HABEN WIR IMMER DAS
ALLERGRÖSSTE VOR AUGEN:
DER MOMENT, WENN SIE
ZUFRIEDEN LÄCHELN.**



1. 2tlg. Bettwäsche, ab

39.99



Bügelfreier Soft-Seersucker



2. 2tlg. Bettwäsche, ab

29.99



Anschmiegsamer Renforcé

1. WEBSCHATZ Bettwäsche 'Hedwig' 2tlg. mit bezauberndem Hortensien-Dessin. Seersücker aus 100% Baumwolle, mit Reißverschluss. Alllover bedruckt. Sie erhalten je 1 Bett- und 1 Kissenbezug.

66 607/3 60 altrosa
Gr. 001 (ca. 135x200, 40x80 cm) **39.99**
Gr. 002 (ca. 135x200, 80x80 cm) **44.99**
Gr. 003 (ca. 155x220, 80x80 cm) **54.99**

2. Bettwäsche 'Hannah' 2tlg. in romantischem Karo-Dessin. Soft Renforcé aus 100% Baumwolle. Mit Reißverschluss. Sie erhalten je 1 Bett- und 1 Kissenbezug.

35 637/6 60 hellblau 57 412/7 60 rosé
Gr. 001 (ca. 135x200, 40x80 cm) **29.99**
Gr. 002 (ca. 135x200, 80x80 cm) **34.99**
Gr. 003 (ca. 155x220, 80x80 cm) **44.99**

3. WEBSCHATZ Bettwäsche 'Christiane' 2tlg. geschmückt von einem opulenten Blütendessin in harmonischer Farbgebung. Renforcé aus 100% Baumwolle. Mit Reißverschluss. Sie erhalten je 1 Bett- und 1 Kissenbezug.

77 827/9 60 natur bunt
Gr. 001 (135x200 cm, 40x80 cm) ~~49.99~~ **39.99**
Gr. 002 (135x200 cm, 80x80 cm) ~~54.99~~ **44.99**
Gr. 003 (155x220 cm, 80x80 cm) ~~64.99~~ **54.99**

4. WEBSCHATZ-Spannbettlaken in bester Luxusqualität für die Haut. Jersey-Elastik aus 97% Baumwolle, 3% Elasthan mit Rundum-Gummi auch für hohe Matratzen und Wasserbetten geeignet. Hautfreundlich, atmungsaktiv, formstabil, strapazierfähig und langlebig. Besonders elastisch durch die Bi-Elastizität in beide Richtungen: Exzellente Passform, pflegeleicht und bügelfrei. Ein faltenfreier Sitz bei immer gleichbleibender Qualität in Material und Verarbeitung. Die Steghöhe beträgt ca. 25 cm.

67 325/9 60 cappuccino
67 345/7 60 fuchsia 67 258/2 60 weiß
67 350/7 60 hellblau
67 354/9 60 lind 67 361/4 60 grau
67 363/0 60 sand 95 656/3 60 terra
Gr. 001 (90x190, 100x220 cm) **29.99**
Gr. 002 (140, 150, 160x220 cm) **39.99**
Gr. 003 (180, 190, 200x220 cm) **49.99**

5. Bettwäsche 'Rosalie' 2tlg. Wunderschönes Rosendessin im Allover-Druck. Mit Reißverschluss. Renforcé aus 100% Baumwolle. Sie erhalten je 1 Bett- und 1 Kissenbezug.

09 084/0 60 rosé
Gr. 001 (135x200, 40x80 cm) ~~39.99~~ **29.99**
Gr. 002 (135x200, 80x80 cm) ~~44.99~~ **34.99**
Gr. 003 (155x220, 80x80 cm) ~~54.99~~ **44.99**



BIS ZU
20%
SPAREN

3. 2tlg. Bettwäsche, ab ~~49.99~~

ab **39.99**

- + Blüten-Digitaldruck
- + Anschmiegsamer Renforcé
- + Auch in Übergröße

WEBSCHATZ

lind

terra

sand

cappuccino

hellblau

grau

weiß

fuchsia

4. Spann-
bettlaken, ab
29.99



**MULTI STRETCH
JERSEY**

- formstabil
- langlebig
- atmungsaktiv

KINZLER
HEIM TEXTILIEN



BIS ZU
25%
SPAREN

5. 2tlg. Bettwäsche, ab ~~39.99~~

ab **29.99**

+ **RENFORCÉ**

Einkuscheln & Wohlfühlen

BUNTE FARBEN LASSEN IHR SCHLAFZIMMER NEU AUFBLÜHEN!

WEBSCHATZ

BIS ZU 50% SPAREN

1. 2tlg. Bettwäsche, ab ~~49,99~~
ab **24,99**

Hochwertiger Baumwoll-Satin

Flauschiger Baumwoll-Flanell

WEBSCHATZ

2. 2tlg. Bettwäsche, ab **39,99**

Bügelfreier Seersucker

Hautsympathisch

WEBSCHATZ

BIS ZU 40% SPAREN

3. Bettüberwurf, ab ~~24,99~~
ab **14,99**

apricot

3. beige

3. creme

3. apricot

WEBSCHATZ

BIS ZU 40% SPAREN

4. 2tlg. Bettwäsche, ab **24,99**

grün/bunt

4. blau/bunt

Bügelfreier Soft-Seersucker

Feinbiber

EXKLUSIVE Dessins

1. Bettwäsche Josephine 2tlg. eine moderne Kreation im Paisley-Dessin. Beide Qualitäten aus 100% Baumwolle. Mit Reißverschluss. Sie erhalten je 1 Bett- und 1 Kissenbezug.

36 525/0 60 rose, Baumwoll-Satin
40 584/1 60 terra, Baumwoll-Satin
Gr. 001 (ca. 40x80, 135x200 cm) ~~49,99~~ **24,99**
Gr. 002 (ca. 80x80, 135x200 cm) ~~54,99~~ **29,99**

Gr. 003 (ca. 40x80, 155x220 cm) ~~59,99~~ **34,99**
Gr. 004 (ca. 80x80, 155x220 cm) ~~64,99~~ **39,99**

51 033/4 60 rose, Baumwoll-Flanell
22 913/3 60 terra, Baumwoll-Flanell
Gr. 001 (ca. 40x80, 135x200 cm) ~~49,99~~ **24,99**
Gr. 002 (ca. 80x80, 135x200 cm) ~~54,99~~ **29,99**
Gr. 003 (ca. 40x80, 155x220 cm) ~~59,99~~ **34,99**
Gr. 004 (ca. 80x80, 155x220 cm) ~~64,99~~ **39,99**

2. WEBSCHATZ Bettwäsche 'Besane' 2tlg. Herrlich farbenfrohes Rosen-Motiv in exklusiver Optik. Bügelfreier Seersucker aus 100% Baumwolle. Mit Reißverschluss. Sie erhalten je 1 Bett- und 1 Kissenbezug.

64 306/9 60 weiß/bunt
Gr. 001 (ca. 135x200, 40x80 cm) **39,99**
Gr. 002 (ca. 135x200, 80x80 cm) **44,99**
Gr. 003 (ca. 155x220, 80x80 cm) **54,99**

3. Bezaubernder WEBSCHATZ Bettüberwurf 'Cora' mit Fransen auf 4 Seiten. Material: 50% Polyester, 50% Polypropylen.

90 289/6 60 creme
58 191/4 60 beige
90 300/1 60 apricot
Gr. 001 (ca. 140x210 cm) Einbettüberwurf mit Fußteil ~~24,99~~ **14,99**
Gr. 002 (ca. 280x210 cm) Doppelbettüberwurf mit Fußteil ~~39,99~~ **29,99**

- Gr. 003 (ca. 220x250 cm) Doppelbettüberwurf ohne Fußteil **34.99 24.99**
 Gr. 004 (ca. 280x250 cm) Doppelbettüberwurf ohne Fußteil **44.99 34.99**

4. WEBSCHATZ-Bettwäsche Olla 2tlg. mit frischem Karomuster. Mit Reißverschluss. Sie erhalten je 1 Bett- und 1 Kissenbezug. **Soft-Seersucker** aus 100% Baumwolle.
 02 883/5 60 blau/bunt
 84 084/3 60 grün/bunt
 Gr. 001 (135x200, 40x80 cm) **24.99**
 Gr. 002 (135x200, 80x80 cm) **29.99**
 Gr. 003 (155x220, 80x80 cm) **39.99**

Feinbiber aus 100% Baumwolle
 56 817/0 60 grün/bunt
 93 824/9 60 blau/bunt
 Gr. 001 (ca. 135x200, 40x80 cm) **34.99**
 Gr. 002 (ca. 135x200, 80x80 cm) **39.99**
 Gr. 003 (ca. 155x220, 80x80 cm) **49.99**

5. WEBSCHATZ Bettwäsche 'Delia' 2tlg. designt mit eleganten Blumen - ein schöner Anblick auch bei Tag. Feinbiber aus 100% Baumwolle. Mit Reißverschluss. Sie erhalten je 1 Bett- und 1 Kissenbezug.
 79 343/5 60 terra
 Gr. 001 (ca. 135x200, 40x80 cm) **39.99**
 Gr. 002 (ca. 135x200, 80x80 cm) **44.99**
 Gr. 003 (ca. 155x220, 80x80 cm) **54.99**

6. WEBSCHATZ Kissenbezug 2er Set in aktuellen Unifarben - wählen Sie Ihren Favoriten in Farbe und Form. Mit Knopfverschluss. **Reinforcé** in edlem Glanz aus 100% Baumwolle.
 04 316/4 60 bordeaux 22 154/7 60 lind
 22 184/4 60 terra 41 068/6 60 vanille
 41 091/8 60 altrosa 70 625/7 60 schoko
 70 633/1 60 beige 85 551/8 60 aqua
 93 642/7 60 weiß
 Gr. 001 (40x40 cm) **9.99**
 Gr. 002 (40x80 cm) **12.99**
 Gr. 003 (80x80 cm) **14.99**
 Gr. 004 (26x79 cm mit Schnur für Rollenform) **12.99**

7. WEBSCHATZ Bettwäsche 'Magnolia' 2tlg. Bezauberndes Dessin mit Magnolien und Schmetterlingen. Feinbiber aus 100% Baumwolle. Mit Reißverschluss. Sie erhalten je 1 Bett- und 1 Kissenbezug.
 98 514/8 60 grün
 Gr. 001 (ca. 135x200, 40x80 cm) **39.99**
 Gr. 002 (ca. 135x200, 80x80 cm) **44.99**
 Gr. 003 (ca. 155x220, 80x80 cm) **54.99**



+ Weicher Feinbiber



6. 2er Set Kissenbezüge, ab 9.99

+ Große Farbauswahl



7. 2tlg. Bettwäsche, ab 39.99

+ Flauschiger Feinbiber
+ Temperaturnausgleichend

WEBSCHATZ

1. 2tlg. Bettwäsche, ab **39.99**

hellblau
bunt

braun bunt

+ Anschmiegsamer Renforcé

WEBSCHATZ

2. Spannbettlaken, ab **19.99**

bleu

saphirblau

weiß

mittelblau

altrosa

rosenholz

vanille

lind

oliv

braun

sand

rot

bordeaux

natur

terra

+ Temperatenausgleichender Frottée

+ Bügelfrei und schnelltrocknend

KINZLER
HEIM TEXTILIEN

BIS ZU
71%
SPAREN

3. 2tlg. Bettwäsche, ab ~~34.99~~

ab **14.99**

+ Bügelfreier Microfaser-Seersucker

+ Auch als 4tlg. Sparset lieferbar

1. WEBSCHATZ Bettwäsche 'Thea' 2tlg. Edles Blütendessin mit zarten Ornamenten im Hintergrund. Renforcé aus 100% Baumwolle, mit Reißverschluss. Sie erhalten je 1 Bett- und 1 Kissenbezug.

31 944/7 60 hellblau bunt
61 007/6 60 braun bunt
Gr. 001 (ca. 135x200, 40x80 cm) **39.99**
Gr. 002 (ca. 135x200, 80x80 cm) **44.99**
Gr. 003 (ca. 155x220, 80x80 cm) **54.99**

2. Pflegeleichtes WEBSCHATZ-Spannbettlaken aus Frottée-Stretch (80% Baumwolle, 20% Polyester) mit Rundumgummibund. Für die Steghöhe bis zu 20 cm geeignet.

03 118/7 60 terra 04 008/9 60 sand
13 055/9 60 vanille
13 230/8 60 bordeaux
21 784/4 60 oliv 37 809/1 60 rosenholz
38 076/6 60 lind 45 793/7 60 rot
54 682/0 60 altrosa 63 684/5 60 weiß
64 002/9 60 mittelblau
70 387/6 60 natur 70 518/6 60 braun
70 526/9 60 bleu 96 165/4 60 lila
96 186/0 60 saphirblau
Gr. 001 (90x190, 100x200 cm) **19.99**
Gr. 002 (120, 130x200 cm) **24.99**
Gr. 003 (140, 150, 160x200 cm) **34.99**
Gr. 004 (180, 200x200 cm) **39.99**

3. 2tlg. Bettwäsche im schönen Dessinmix aus Karos und Ornamenten. Microfaser-Seersucker aus 100% Polyester, mit Reißverschluss. Sie erhalten je 1 Bett- und 1 Kissenbezug.

08 128/6 60 blau
Gr. 001 (135x200, 80x80 cm) ~~34.99~~ **14.99**
Gr. 002 (155x220, 80x80 cm) ~~39.99~~ **19.99**

Bettwäsche Irma 4tlg Sie erhalten je 2 Bett- und 2 Kissenbezüge.

08 126/0 60 blau
Gr. 001 2x (135x200, 80x80 cm) ~~69.98~~ **19.98**
Gr. 002 2x (155x220, 80x80 cm) ~~79.98~~ **29.98**

4. Klassisch schöne WEBSCHATZ Bettwäsche 'Anna' 2tlg. in eindrucksvollem Dessin. Mit Reißverschluss. Sie erhalten je 1 Bettbezug und 1 Kissenbezug. **Seersucker** aus 100% Baumwolle.

15 646/1 60 lila 61 566/2 60 terra
30 324/6 60 braun 32 407/7 60 blau
71 374/1 60 lindgrün
Gr. 001 (135x200, 80x80 cm) **29.99**
Gr. 002 (155x200, 80x80 cm) **34.99**
Gr. 003 (155x220, 80x80 cm) **39.99**
Gr. 004 (135x200, 40x80 cm) **24.99**
Gr. 005 (2x 40x80 cm)
2er Pack Kissenhüllen **12.99**

Biber aus 100% Baumwolle.
25 353/2 60 blau 61 567/0 60 terra
71 390/7 60 lindgrün

49 699/0 60 lila 78 690/3 60 braun
Gr. 001 (135x200, 80x80 cm) **29.99**
Gr. 002 (155x200, 80x80 cm) **34.99**
Gr. 003 (155x220, 80x80 cm) **39.99**
Gr. 004 (135x200, 40x80 cm) **24.99**
Gr. 005 (2x 40x80 cm)
2er Pack Kissenhüllen **12.99**

5. WEBSCHATZ Bettwäsche 'Nina'
 2tlg. Wunderschönes Dessin mit einem Mix aus Blüten und Streifen. Biber aus 100% Baumwolle. Mit Reißverschluss. Sie erhalten je 1 Bett- und 1 Kissenbezug.
 12 176/9 60 beige braun
 59 839/6 60 lila grau
 Gr. 001 (ca. 135x200, 40x80 cm) 39.99
 Gr. 002 (ca. 135x200, 80x80 cm) 44.99
 Gr. 003 (ca. 155x220, 80x80 cm) 54.99

6. WEBSCHATZ Bettwäsche 'Alma'
 2tlg. Modischer Dessin-Mix aus Streifen und Ornamenten. Seersucker aus 100% Baumwolle, mit Reißverschluss. Sie erhalten je 1 Bett- und 1 Kissenbezug.
 38 804/6 60 rosé
 Gr. 001 (ca. 135x200, 40x80 cm) 39.99
 Gr. 002 (ca. 135x200, 80x80 cm) 44.99
 Gr. 003 (ca. 155x220, 80x80 cm) 54.99



4. terra



4. braun



4. lindgrün



4. blau



lila

WEBSCHATZ

4. Bettwäsche-Serie, ab
12.99



Weicher Biber



Bügelfreier Seersucker

5. 2tlg. Bettwäsche, ab
39.99

WEBSCHATZ



lila grau



Kuschelweicher Biber



5. beige braun



WEBSCHATZ

6. 2tlg. Bettwäsche, ab
39.99



Bügelfreier Seersucker

HOME
WOHNIDEEN

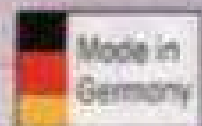

1. Gardine, ab
14.99

1. Seitenschal-
garnitur
4tlg.

80 cm bei Höhe 125 cm
118 cm bei Höhe 160 cm

1. Lang-
gardine

1. C-Bogen-
gardine

1. Querbehang

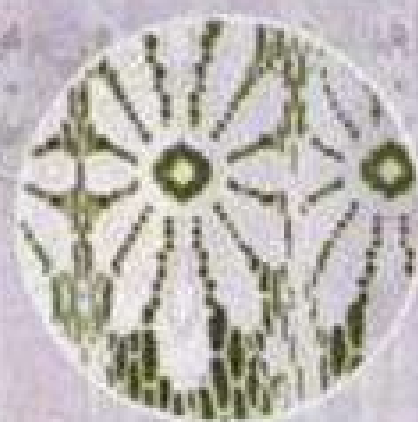

1. Gardinenset
2tlg.

HOME
WOHNIDEEN



2. Fenster- und
Türbehang, ab
14.99

2. Fensterbehang



2. Türbehang

+ Hochwertiger Jacquard

1. Hochwertiger Gardine Elvira mit macrameearti-
gem Bordürenabschluss und handausgeschnittenen
Abschlusskanten. Mit Automatik-faltenband. Raffung
= 1:3. Aus 100% Polyester. Transparent.

80 254/6 60 Höhe 125 cm C-Bogengardine
80 359/3 60 Höhe 160 cm C-Bogengardine

Gr.	Breite	Höhe 125 cm	Höhe 160 cm
001	(300 cm)	22.99	24.99
002	(450 cm)	32.99	37.99
003	(600 cm)	39.99	49.99

80 360/1 60 Höhe 125 cm Blumenfenstergardine
80 370/0 60 Höhe 145 cm Blumenfenstergardine

Gr.	Breite	Höhe 125 cm	Höhe 145 cm
001	(300 cm)	14.99	19.99
002	(450 cm)	24.99	29.99
003	(600 cm)	34.99	37.99
004	(750 cm)	42.99	47.99
005	(900 cm)	49.99	54.99

80 371/8 60 Höhe 175 cm Langgardine
80 372/6 60 Höhe 225 cm Langgardine
80 373/4 60 Höhe 245 cm Langgardine

Gr.	Breite	Höhe 175 cm	Höhe 225 cm	Höhe 245 cm
001	(300 cm)	24.99	32.99	37.99
002	(450 cm)	37.99	47.99	52.99
003	(600 cm)	49.99	59.99	72.99
004	(750 cm)	59.99	74.99	89.99
005	(900 cm)	72.99	89.99	104.99

80 386/6 60 Höhe 45 cm Querbehang

Gr. 001 (Breite 300 cm) 12.99
Gr. 002 (Breite 450 cm) 17.99
Gr. 003 (Breite 600 cm) 24.99
Gr. 004 (Breite 750 cm) 27.99
Gr. 005 (Breite 900 cm) 32.99

80 387/4 60 Breite 145 cm Seitenschal-
garnitur
4tlg.

Gr. 001 (Höhe 125 cm) 24.99
Gr. 002 (Höhe 150 cm) 29.99
Gr. 003 (Höhe 180 cm) 32.99
Gr. 004 (Höhe 225 cm) 37.99
Gr. 005 (Höhe 245 cm) 42.99

Gardinenset Elvira 2tlg. Bestehend aus: C-Bogen
Fertighöhe 55 cm und Bistrogardine Fertighöhe 30
cm. Mit Lochleiste für Stangendurchzug. Aus 100%
Polyester.

58 640/4 60 weiß
Gr. 001 (Breite 100 cm) 9.99
Gr. 002 (Breite 160 cm) 14.99

2. Fenster- und Türbehang 'Estel' in toller Jacquard
Qualität. Mit Stangenlöchern. Aus 100% Polyester.
Transparent. Höhe x Breite

82 797/7 60 weiß
Gr. 001 (80x40 cm) für Fenster 2er Set 14.99
Gr. 002 (80x60 cm) für Fenster 2er Set 19.99
Gr. 003 (100x60 cm) für Fenster 2er Set 22.99
Gr. 004 (180x60 cm) für Türen 1 Stück 17.99
Gr. 005 (180x90 cm) für Türen 1 Stück 19.99

3. Die Gardine Camille verleiht Ihren Fenstern den
eindrucksvollen Flair von Eleganz und Harmonie. Mit
Universalschienenband. Wir empfehlen Raffung =
1:2.5. Größe = Höhe x ungekräuselte Breite. Aus
100% Polyester. Transparent.

Blumenfenstergardine, Höhe 120 cm
54 045/0 60 weiß 54 048/4 60 coloriert

Gr.	Breite	weiß	coloriert
001	(300 cm)	14.99	19.99
002	(450 cm)	19.99	29.99
003	(600 cm)	29.99	39.99
004	(750 cm)	34.99	49.99
005	(900 cm)	44.99	59.99

Blumenfenstergardine, Höhe 145 cm
54 049/2 60 weiß 54 050/0 60 coloriert

Gr.	Breite	weiß	coloriert
001	(300 cm)	17.99	22.99
002	(450 cm)	24.99	34.99
003	(600 cm)	34.99	44.99
004	(750 cm)	44.99	54.99
005	(900 cm)	54.99	69.99

Langgardine, Höhe 175 cm
54 051/8 60 weiß 54 063/3 60 coloriert

Gr.	Breite	weiß	coloriert
001	(300 cm)	19.99	24.99
002	(450 cm)	29.99	34.99
003	(600 cm)	39.99	49.99
004	(750 cm)	49.99	59.99
005	(900 cm)	59.99	74.99

TAC

3. Blumen-
fenstergardine, ab
14.99

3. Seiten-
schal-
garnitur
4tlg.

3. Lang-
gardine

3. Querbehang

3. Blumenfenster-
gardine



+ AUCH IN WEISS
LIEFERBAR

Langgardine, Höhe 245 cm
54 203/5 60 weiß 54 207/6 60 coloriert

Gr.	Breite	weiß	coloriert
001	(300 cm)	24.99	32.99
002	(450 cm)	34.99	49.99
003	(600 cm)	49.99	64.99
004	(750 cm)	59.99	79.99
005	(900 cm)	74.99	99.99

Seitenschalgarnitur 4tlg. (2 Schals) inkl. 2 Raffhalter.
Breite 145 cm.

54 246/4 60 weiß 54 299/3 60 coloriert

Gr.	Breite	weiß	coloriert
001	(150 cm)	19.99	29.99
002	(180 cm)	22.99	34.99
003	(245 cm)	29.99	44.99

Querbehang, Höhe 30 cm.

54 214/2 60 weiß 54 222/5 60 coloriert

Gr.	Breite	weiß	coloriert
001	(300 cm)	9.99	14.99
002	(450 cm)	14.99	22.99
003	(600 cm)	17.99	29.99
004	(750 cm)	19.99	34.99
005	(900 cm)	24.99	39.99

4. Jacquardset 2tlg. 'Rose' mit einem wunderschönen Abschluss. In hochwertiger Jacquardqualität. Formbogen ausgeboigt. Mit Lochleiste zur Befestigung. Aus 100% Polyester. Sie erhalten einen Formbogen und eine passende Scheibengardine. Höhe x Breite.

08 011/4 60 weiß

Gr. 001 (75x100 cm + 30x100 cm) Formbogen + passende Scheibengardine **14.99**

Gr. 002 (75x150 cm + 30x150 cm) Formbogen + passende Scheibengardine **19.99**

5. Fenster- und Türbehang 'Maren' 2er Pack in hochwertiger Jacquard Qualität und filigraner Dessinierung. Oben mit Stangenlöchern. Material: 100% Polyester. Transparent.

36 646/8 60 weiß

Gr. 001 (HxB 80x40 cm) für Fenster **19.99**

Gr. 002 (HxB 80x60 cm) für Fenster **22.99**

Gr. 003 (HxB 100x60 cm) für Fenster **24.99**

Gr. 004 (HxB 180x60 cm) für Türen **29.99**

Gr. 005 (HxB 180x90 cm) für Türen **37.99**

6. Gardine Iris in feiner Jacquard Qualität. Mit Automatikfaltenband, Raffung 1:3, Abschluss geschritten. Aus 100% Polyester. Transparent.

26 882/9 60 Höhe 120 cm Blumenfenstergardine

73 542/3 60 Höhe 145 cm Blumenfenstergardine

Gr.	Breite	Höhe 120 cm	Höhe 145 cm
001	(300 cm)	34.99	39.99
002	(450 cm)	49.99	59.99
003	(600 cm)	69.99	79.99
004	(750 cm)	79.99	89.99

81 864/1 60 Höhe 175 cm Langgardine

04 965/8 60 Höhe 225 cm Langgardine

73 576/9 60 Höhe 245 cm Langgardine

Gr.	Breite	Höhe 175 cm	Höhe 225 cm	Höhe 245 cm
001	(300 cm)	44.99	54.99	59.99
002	(450 cm)	69.99	79.99	89.99
003	(600 cm)	89.99	99.99	109.99
004	(750 cm)	99.99	119.99	139.99

7. Dekogardine Dalia als Fertigschal in besonders schöner blumiger Optik. Oben mit Kräuselband. Aus 100% Polyester. Breite 140 cm.

73 307/1 60 rose 81 688/2 60 gelb

Gr. 001 (Höhe 145 cm) **39.99**

Gr. 002 (Höhe 175 cm) **49.99**

Gr. 003 (Höhe 225 cm) **59.99**

Gr. 004 (Höhe 245 cm) **69.99**



HOME WOHNIDEEN

4. Jacquardset 2tlg., ab

14.99

2 Teile = 1 Preis



HOME WOHNIDEEN

5. Fenster- und Türbehang 2er Pack, ab

19.99

• Bestickt

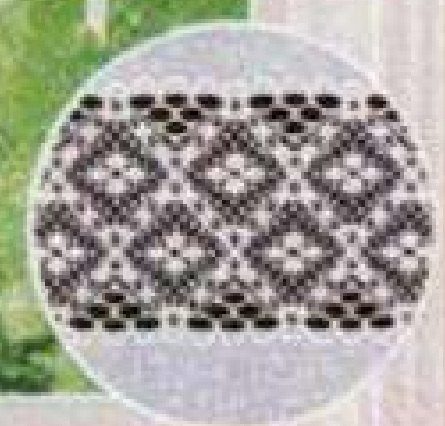

+ Wunderschöne Spitze

+ Auch als Türbehang lieferbar



HOME WOHNIDEEN

6. Gardine, ab

34.99

7. Dekogardine, ab

39.99

7. rose

6. Blumenfenstergardine



7. gelb

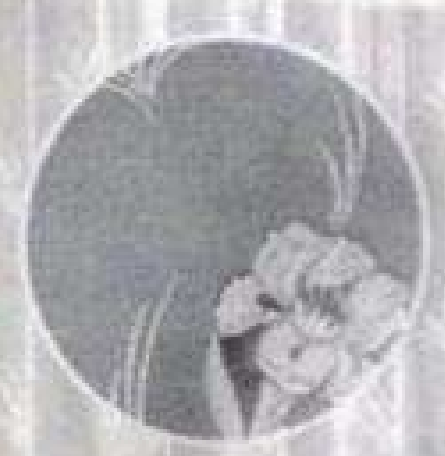

6. Langgardine



+ IDEAL ZUM KOMBINIEREN

+ HOCHWERTIGE QUALITÄT

weitere Wohntrends finden Sie online www.meyer-mode.de/wohnen-textilien

eckardt
INTERNATIONAL

1. Cliprollo, ab
19.99



1. Scheibengardine, ab
14.99



1. Schwalbenschwanz, ab
22.99



1. Kleingardine, ab
19.99



1. Hochwertiges Fensterprogramm 'Stina' in verschiedenen Varianten und einem tollen Ornamentik-Motiv. Wählen Sie ihren Favoriten. Aus 100% Polyester. Transparent.

Scheibengardine mit Lochleiste oben.
05 232/4 60 weiß
Gr. 001 (HxB 30x100 cm) 14.99
Gr. 002 (HxB 30x150 cm) 22.99
Gr. 003 (HxB 30x180 cm) 29.99
Gr. 004 (HxB 50x100 cm) 17.99
Gr. 005 (HxB 50x150 cm) 29.99
Gr. 006 (HxB 50x180 cm) 34.99

Cliprollo mit Tunneldurchzug oben. Höhe 120 cm.
27 784/6 60 weiß
Gr. 001 (Breite 45 cm) 19.99
Gr. 002 (Breite 60 cm) 29.99
Gr. 003 (Breite 80 cm) 34.99
Gr. 004 (Breite 100 cm) 44.99

Schwalbenschwanz (1 Schal), oben mit Tunneldurchzug, unten durch Satinband hochgerafft.
05 488/2 60 weiß
Gr. 001 (HxB 80x60 cm) 22.99
Gr. 002 (HxB 100x60 cm) 29.99
Gr. 003 (HxB 100x90 cm) 32.99
Gr. 004 (HxB 175x90 cm) 49.99

Kleingardine mit Lochleiste.
35 112/2 60 weiß
Gr. 001 (HxB 80x100 cm) 19.99
Gr. 002 (HxB 80x150 cm) 29.99
Gr. 003 (HxB 80x200 cm) 39.99
Gr. 004 (HxB 100x100 cm) 24.99
Gr. 005 (HxB 100x150 cm) 37.99
Gr. 006 (HxB 100x200 cm) 49.99

2. Die mit filigranen Ranken ausgestattete **Gardine Panea** lässt Ihre Fenster erstrahlen. Mit Universalschienenband. Wir empfehlen die 2,5fache Breite zu bestellen. Größe = Höhe x ungekräuselte Breite. Aus 100% Polyester.

86 631/7 60 Höhe 125 cm **Blumenfenstergardine**
86 725/7 60 Höhe 145 cm **Blumenfenstergardine**

Gr.	Breite	H ö h e	
		125 cm	145 cm
001	(300 cm)	19.99	24.99
002	(450 cm)	29.99	39.99
003	(600 cm)	44.99	49.99
004	(750 cm)	59.99	64.99
005	(900 cm)	74.99	79.99

86 746/3 60 Höhe 175 cm **Langgardine**
86 767/9 60 Höhe 225 cm **Langgardine**
86 782/8 60 Höhe 245 cm **Langgardine**

Gr.	Breite	H ö h e		
		175 cm	225 cm	245 cm
001	(300 cm)	29.99	44.99	47.99
002	(450 cm)	44.99	69.99	72.99
003	(600 cm)	59.99	84.99	92.99
004	(750 cm)	74.99	109.99	119.99
005	(900 cm)	89.99	129.99	139.99

4tlg. **Seitenschalgarnitur** mit 2 Schals und 2 Raffaltern.

86 806/5 60 Breite 150 cm
Gr. 001 (Höhe 145 cm) 29.99
Gr. 002 (Höhe 175 cm) 39.99
Gr. 003 (Höhe 225 cm) 49.99
Gr. 004 (Höhe 245 cm) 54.99

86 960/0 60 Höhe 30 cm **Querbehang**
Gr. 001 (Breite 450 cm) 12.99
Gr. 002 (Breite 600 cm) 17.99
Gr. 003 (Breite 750 cm) 22.99
Gr. 004 (Breite 900 cm) 24.99

3. Feine **Scheibengardine 'Karin'** mit eindrucksvoller Stickerei und hochwertiger Makramee-Spitze. Aus 100% Polyester. Konfektioniert für den Stangendurchzug.

71 104/4 60 sekt
Gr. 001 (HxB 30x100 cm) 12.99
Gr. 002 (HxB 30x150 cm) 19.99
Gr. 003 (HxB 30x200 cm) 24.99
Gr. 004 (HxB 60x100 cm) 19.99
Gr. 005 (HxB 60x150 cm) 22.99
Gr. 006 (HxB 60x200 cm) 29.99

4. **Kleinfenstergardine 'Käthe'**. 2-lagig, Stoff hinten aus Voile uni und Stoff vorne Voile bedruckt. Oben mit Tunneldurchzug. Aus 100% Polyester. Transparent.

56 073/5 60 rose
Gr. 001 (HxB 80x80 cm) 29.99
Gr. 002 (HxB 100x90 cm) 37.99
Gr. 003 (HxB 125x120 cm) 49.99
Gr. 004 (HxB 145x120 cm) 54.99

WEBSCHATZ

2. Querbehang, ab
12.99

Feiner Fenster-schmuck – immer ein schöner Anblick!

2. Langgardine



+ In vielen Höhen und Breiten erhältlich

+ Filigranes Rankenmuster

2. Querbehang

2. Blumenfenstergardine
2. 4tlg. Seitenschalgarnitur



TAC

3. Scheibengardine, ab
12.99



- + In 2 Höhen lieferbar
- + Hochwertige Makramée-Spitze

HOME
WOHNIDEEN

4. Kleinfenstergardine, ab
29.99



- + In elegantem Rosendessin

5. Gardine 'Sofija' in bester Jacquard-Qualität und schönem Muster. Mit Universalschienenband. Aus 100% Polyester. Transparent.
94 004/7 60 Höhe 125 cm Gardine
06 911/0 60 Höhe 145 cm Blumenfenstergardine

Gr.	Breite	Höhe 125 cm	Höhe 145 cm
001	(300 cm)	17.99	19.99
002	(450 cm)	27.99	29.99
003	(600 cm)	34.99	39.99
004	(750 cm)	44.99	49.99

79 676/1 60 Höhe 225 cm Langgardine
79 711/6 60 Höhe 245 cm Langgardine

Gr.	Breite	Höhe 225 cm	Höhe 245 cm
001	(300 cm)	29.99	34.99
002	(450 cm)	44.99	52.99
003	(600 cm)	59.99	69.99
004	(750 cm)	74.99	89.99

5. Gardine, ab
17.99

WEBSCHATZ



5. Langgardine

5. Gardine

weitere
Wohntrends
finden Sie online
[www.meyer-mode.de/
wohnen-textilien](http://www.meyer-mode.de/wohnen-textilien)

eckardt
INTERNATIONAL

1. Scheibengardine, ab
12.99

Höhe 45 cm



+ Auch in Höhe 60 cm
lieferbar

WEBSCHATZ

2. Kleinfenster-
gardine, ab ~~34.99~~
ab **24.99**

**BIS ZU
28%
SPAREN**



+ Ausgefällene
M-Bogenform

WEBSCHATZ

3. Verdunklungs-
gardine, ab
19.99

+ Blickdichte Verdunklung
+ Große Farbauswahl



1. Scheibengardine 'Ling' mit Schmetterlingen, coloriert. Oben mit Lochleiste. Aus 100% Polyester. Transparent.

89 222/4 60 bunt

Gr. 001 (HxB 45x80 cm)

Gr. 002 (HxB 45x120 cm)

Gr. 003 (HxB 45x155 cm)

Gr. 004 (HxB 60x80 cm)

Gr. 005 (HxB 60x120 cm)

Gr. 006 (HxB 60x155 cm)

12.99

14.99

17.99

14.99

17.99

19.99

2. WEBSCHATZ Kleinfenstergardine 'Abby', 1 Stück. Fertig in Falten genäht und in M-Bogenform. Seitenteile bedruckt in einem toilen Muster. Mit Universalschienenband. Voile aus 100% Polyester. Transparent.

48 474/6 60 beere

57 443/9 60 sand

Gr. 001 (HxB 80x80 cm)

Gr. 002 (HxB 100x100 cm)

Gr. 003 (HxB 125x120 cm)

Gr. 004 (HxB 145x120 cm)

~~34.99~~ 24.99

~~39.99~~ 29.99

~~44.99~~ 34.99

~~49.99~~ 39.99

3. WEBSCHATZ-Verdunklungsgardine Marni, 1 Stück. Hervorragend geeignet als Sonnen- oder Kälteschutz, gut auch als dekorativer Raumteiler. Mit Universalschienenband. Material: 100% Polyester. Blickdicht. Breite 130 cm

73 117/0 60 vanille 73 131/1 60 blau

73 129/5 60 grün 73 133/7 60 braun

73 367/1 60 silber

Gr. 001 (Höhe 145 cm)

Gr. 002 (Höhe 175 cm)

Gr. 003 (Höhe 225 cm)

Gr. 004 (Höhe 245 cm)

19.99

29.99

34.99

39.99

Mit doppelter Breite 270 cm

73 124/6 60 vanille 73 144/4 60 blau

73 140/2 60 grün 73 145/1 60 braun

73 368/9 60 silber

Gr. 001 (Höhe 145 cm)

Gr. 002 (Höhe 175 cm)

Gr. 003 (Höhe 225 cm)

Gr. 004 (Höhe 245 cm)

44.99

49.99

64.99

69.99

WEBSCHATZ

4. Gardine, ab
29.99



4. Langgardine

terra



- +** In vielen Höhen & Breiten
- +** In 3 Farben lieferbar
- +** Edle Jacquard-Qualität



grün

4. Blumenfenstergardine



weiß

HOME
WOHNIDEEN

5. Dekogardine, ab
24.99

stein

terra/rot

+ Blickdichte Verdunklung

+ Große Farbauswahl

+ Auch mit Universalschienenband lieferbar

WEBSCHATZ

6. Dekogardine, ab
24.99



+ In luftiger Transparenz

4. Sensationelle **WEBSCHATZ** Gardine 'Alica' in transparenter Jacquard Blatt-Optik und abgerundetem Saum. Mit Universalschienenband. Aus 100% Polyester.
Blumenfenstergardine, Höhe 145 cm
59 965/4 60 weiß
24 043/0 60 grün 88 401/3 60 terra

Gr.	Breite	weiß	farbig
001	(300 cm)	29.99	39.99
002	(450 cm)	44.99	59.99
003	(600 cm)	59.99	79.99
004	(750 cm)	74.99	99.99

Langgardine, Höhe 175 cm
25 081/9 60 weiß
47 028/4 60 grün 88 431/0 60 terra

Gr.	Breite	weiß	farbig
001	(300 cm)	34.99	44.99
002	(450 cm)	49.99	64.99
003	(600 cm)	69.99	89.99
004	(750 cm)	84.99	109.99

Langgardine1, Höhe 225 cm
50 043/7 60 weiß
88 519/2 60 grün 17 585/1 60 terra

Gr.	Breite	weiß	farbig
001	(300 cm)	44.99	54.99
002	(450 cm)	64.99	79.99
003	(600 cm)	89.99	109.99
004	(750 cm)	109.99	129.99

Langgardine2, Höhe 245 cm

81 282/4 60 weiß
68 041/1 60 grün 67 968/8 60 terra

Gr.	Breite	weiß	farbig
001	(300 cm)	49.99	59.99
002	(450 cm)	74.99	84.99
003	(600 cm)	99.99	119.99
004	(750 cm)	119.99	149.99

5. Dekogardine 'Ariola' in luftigem Voile bedruckt mit charmantem Blattdesign. Seiten und Abschluss sind gesäumt. Aus 100% Polyester. Transparent. Breite 140 cm. Mit Universalschienenband
07 958/2 60 stein 83 472/1 60 terra/rot
Gr. 001 (Höhe 145 cm) 24.99
Gr. 002 (Höhe 175 cm) 29.99
Gr. 003 (Höhe 225 cm) 34.99

Gr. 004 (Höhe 245 cm) 39.99
Mit 7 Aufhängeschlaufen.
18 937/3 60 stein 47 177/1 60 terra/rot
Gr. 001 (Höhe 145 cm) 29.99
Gr. 002 (Höhe 175 cm) 34.99
Gr. 003 (Höhe 225 cm) 39.99
Gr. 004 (Höhe 245 cm) 44.99

6. **WEBSCHATZ** Dekogardine 'Biggie' - eine traumhafte Optik für Ihr Fenster. Mit Universalschienenband. Aus 100% Polyester. Breite 168 cm. Transparent.
79 030/8 60 weiß
Gr. 001 (Höhe 145 cm) 24.99
Gr. 002 (Höhe 175 cm) 29.99
Gr. 003 (Höhe 225 cm) 34.99
Gr. 004 (Höhe 245 cm) 39.99

Allgemeine Geschäfts-, Liefer- und Zahlungsbedingungen

1. Widerrufsbelehrung für Verbraucher

Widerrufsrecht
Sie haben das Recht, binnen 14 Tagen ohne Angabe von Gründen diesen Vertrag zu widerrufen. Die Widerrufsfrist beträgt vierzehn Tage ab dem Tag an dem Sie oder ein von Ihnen benannter Dritter, der nicht der Beförderer ist, die letzte Ware in Besitz genommen haben bzw. hat. Um Ihr Widerrufsrecht auszuüben, müssen Sie uns, Versandhaus Meyermode, K-Mail Order GmbH & Co. KG, Sachsenstraße 23, 75177 Pforzheim, Telefon: 07231/28 030 00, Telefax-Nr.: 07231/305 8948, E-Mail: service@meyer-mode.de, mittels einer eindeutigen Erklärung (z.B. ein mit der Post versandter Brief, Telefax oder E-Mail) über Ihren Entschluss, diesen Vertrag zu widerrufen, informieren. Sie können dafür das folgende Muster-Widerrufsformular verwenden, das jedoch nicht vorgeschrieben ist. Zur Wahrung der Widerrufsfrist reicht es aus, dass Sie die Mitteilung über die Ausübung des Widerrufsrechts vor Ablauf der Widerrufsfrist absenden.

Muster-Widerrufsformular

(Wenn Sie den Vertrag widerrufen wollen, dann füllen Sie bitte dieses Formular aus und senden Sie es zurück.)

- An Versandhaus Meyermode, K-Mail Order GmbH & Co. KG, Sachsenstraße 23, 75177 Pforzheim, Telefax-Nr.: 07231/305 8948, E-Mail: service@meyer-mode.de

- Hiermit widerrufe(n) ich/wir (*) den von mir/uns (*) abgeschlossenen Vertrag über den Kauf der folgenden Waren (*)/ die Erbringung der folgenden Dienstleistung (*)

- Bestellt am (*)/ erhalten am (*)

- Name des/der Verbraucher(s)

- Anschrift des/der Verbraucher(s)

- Unterschrift des/der Verbraucher(s) (nur bei Mitteilung auf Papier)

- Datum

(*) Unzutreffendes streichen.

Folgen des Widerrufs

Wenn Sie diesen Vertrag widerrufen haben wir Ihnen alle Zahlungen, die wir von Ihnen erhalten haben, einschließlich der Lieferkosten (mit Ausnahme der zusätzlichen Kosten, die sich daraus ergeben, dass Sie eine andere Art der Lieferung als die von uns angebotene, günstigste Standardlieferung gewählt haben), unverzüglich und spätestens binnen vierzehn Tagen ab dem Tag zurückzahlen, an dem die Mitteilung über Ihren Widerruf dieses Vertrags bei uns eingegangen ist. Für diese Rückzahlung verwenden wir dasselbe Zahlungsmittel, das Sie bei der ursprünglichen Transaktion eingesetzt haben, es sei denn, mit Ihnen wurde ausdrücklich etwas anderes vereinbart, in keinem Fall werden Ihnen wegen dieser Rückzahlung Entgelte berechnet. Wir können die Rückzahlung verweigern, bis wir die Waren wieder zurückerhalten haben oder bis Sie den Nachweis erbracht haben, dass Sie die Waren zurückgeschickt haben, je nachdem, welches der frühere Zeitpunkt ist. Sie haben die Waren unverzüglich und in jedem Fall spätestens binnen vierzehn Tagen ab dem Tag, an dem Sie uns über den Widerruf dieses Vertrags unterrichten, an uns, Meyermode, 75160 Pforzheim, zurückzusenden oder zu übergeben. Die Frist ist gewahrt, wenn Sie die Waren vor Ablauf der Frist von vierzehn Tagen absenden. Sie tragen die unmittelbaren Kosten der Rücksendung der Waren. Sie müssen für einen etwaigen Wertverlust der Waren nur aufkommen, wenn dieser Wertverlust auf einen zur Prüfung der Beschaffenheit, Eigenschaften und Funktionsweise der Waren nicht notwendigen Umgang mit Ihnen zurückzuführen ist.

Ende der Widerrufsbelehrung

Das Widerrufsrecht besteht gem. § 312g Abs. 2 BGB nicht bei Lieferung von Waren, die nach Kundenspezifikation angefertigt werden oder eindeutig auf die persönlichen Bedürfnisse zugeschnitten sind, bei Lieferung von Audio- oder Videoaufzeichnungen oder von Software, sofern die gelieferten Datenträger von Ihnen entsiegelt worden sind oder bei versiegelten Waren, die aus Gründen des Gesundheitsschutzes oder der Hygiene nicht zur Rückgabe geeignet sind und deren Versiegelung nach Lieferung entfernt wurde.

2. Speicherung des Vertragstextes bei Bestellung im Internet

Der Vertragstext wird bei uns nicht gespeichert und kann nach Abschluss des Bestellvorgangs nicht mehr abgerufen werden. Sie können die Bestelldaten aber unmittelbar nach dem Abschicken ausdrucken. Des Weiteren erhalten Sie eine Bestelleingangsbestätigung mit allen Bestelldaten per E-Mail, wenn Sie eine korrekte E-Mail-Adresse angegeben haben. Dies setzt die technische Erreichbarkeit Ihres Mail-Postfachs voraus.

3. Preise, Versandkosten, Mindestbestellwert

In den angegebenen Preisen ist die gesetzliche Mehrwertsteuer enthalten. Es gelten die Preise zum Zeitpunkt der Bestellung. Die Versandkosten betragen unabhängig vom Bestellwert einmalig 5,95 €. Der Mindestbestellwert beträgt 40,- €.

Bei Auswahl der Option Eilservice (Zustellung innerhalb von 1-2 Werktagen) zahlen Sie einen Aufschlag von 7,95 € zusätzlich zu den regulären Versandkosten. Bei Artikeln, die als Speditionslieferung gekennzeichnet sind, berechnen wir einen Zuschlag von 7,95 €, 14,95 € bzw. 29,95 €. Bei gleichzeitiger Bestellung mehrerer Artikel mit Speditionsaufschlag wird nur einmal der zu diesen Artikeln angegebene höchste Zuschlag berechnet.

4. Lieferung

Sperre und schwere Ware (z.B. Teppiche oder Möbel) liefern wir Ihnen per Spedition. Eine Auslieferung erfolgt nur innerhalb Deutschlands. Die Eine Auslieferung erfolgt nur innerhalb Deutschlands. Die Lieferzeit beträgt 3 bis 5 Tage. Bei unerwarteten Lieferverzögerungen werden wir Sie umgehend informieren. Trotz sorgfältiger Bevorratung kann es vorkommen, dass ein Artikel schneller als vorgesehen ausverkauft ist. Wir geben deshalb keine Liefergarantie. Es gilt: Nur solange Vorrat reicht. Wenn das bestellte Produkt nicht verfügbar ist, weil wir mit diesem Produkt von unseren Lieferanten ohne eigenes Verschulden nicht beliefert werden, können wir vom Vertrag zurücktreten. In diesem Fall werden wir Sie unverzüglich informieren und Ihnen ggf. die Lieferung eines preislich und qualitativ gleichwertigen Produktes vorschlagen. Wenn kein vergleichbares Produkt verfügbar ist oder Sie keine Lieferung eines vergleichbaren Produktes wünschen, werden wir Ihnen ggf. bereits erbrachte Gegenleistungen unverzüglich erstatten. Werden Waren mit offensichtlichen Transportschäden angeliefert, so reklamieren Sie solche Fehler bitte sofort bei dem Zusteller, und nehmen Sie bitte schnellstmöglich Kontakt zu uns auf (kostenlos unter service@meyer-mode.de). Die Versäumung einer Reklamation oder Kontaktaufnahme hat für Ihre gesetzlichen Gewährleistungsrechte keinerlei Konsequenzen. Sie helfen uns aber, unsere eigenen Ansprüche gegenüber dem Frachtführer bzw. der Transportversicherung geltend machen zu können und Sie auch zukünftig einwandfrei beliefern zu können.

5. Gewährleistung

Es gilt die gesetzliche Mängelhaftung. Soweit wir Ihnen darüber hinaus eine Händlergarantie gewähren, ergeben sich die Einzelheiten aus den Garantiebedingungen, die dem jeweils gelieferten Artikel beigelegt sind. Garantieansprüche bestehend unabhängig von den Gewährleistungsrechten.

6. Zahlungsmöglichkeiten

Die Zahlung erfolgt wahlweise per Nachnahme, sowie vorbehaltlich einer positiven Bonitätsabfrage durch uns auch auf Rechnung, per Lastschrift oder im Wege von Ratenzahlungen. Zur Absicherung unseres Kreditrisikos müssen wir uns entsprechend der jeweiligen Bonität vorbehalten, die Lieferung nur gegen Vorkasse oder Nachnahme auszuführen. **Kauf auf Rechnung**
Zahlung innerhalb von 14 Tagen ab Rechnungsdatum.

Kauf per Nachnahme Bei Nachnahme wird das zusätzliche Nachnahmepfand in Höhe von 5,60 € auf der Rechnung ausgewiesen und ist als Teil der Rechnungssumme direkt beim Postboten zu entrichten.

Kauf per Lastschrift Bei der Lastschrift ziehen wir den Rechnungsbetrag innerhalb von 17 Tage nach Versand der Ware (Verlassen der Ware aus unserem Lager) ein.

Ratenzahlung mit Meyermode funktioniert ohne Formalitäten, in der Regel ohne Anzahlung und ohne Bearbeitungsgebühr. Im Falle einer nachvertraglich vereinbarten oder geänderten Ratenzahlung behalten wir uns vor, eine Bearbeitungsgebühr in Höhe von 7,50 € geltend zu machen. Die erste Rate ist innerhalb eines Monats nach Rechnungsdatum fällig, die weiteren Raten im jeweils folgenden Monat. Nähere Informationen über Kreditaufschlag bzw. effektiven Jahreszins siehe Rechenbeispiel und Ratenzahlungstabelle.

Zahlpause

Sie können im Rahmen der Bestellung eine Zahlpause («Valuta») bis 180 Tage beantragen (Bonität vorausgesetzt). Mit Ausführung der Bestellung wird die von Ihnen beantragte Zahlpause automatisch gewährt. Die Zahlpause ist von Ihnen unabhängig von der Länge mit einem einmaligen Aufschlag von 2% auf den Kaufpreis zu zahlen.

Kaufpreis	Kosten Zahlpause 2% auf den Kaufpreis	Kaufpreis inkl. Zahlpause
50,00 €	1,00 €	51,00 €
100,00 €	2,00 €	102,00 €
200,00 €	4,00 €	204,00 €
300,00 €	6,00 €	306,00 €
500,00 €	10,00 €	510,00 €
1.000,00 €	20,00 €	1.020,00 €

Zahlungsverzug

Sollten Sie mit der Zahlung in Verzug geraten, behalten wir uns vor, Mahngebühren in Rechnung zu stellen. Für den Fall des Zahlungsverzuges verpflichten Sie sich zudem, sämtliche Kosten zu erstatten, welche uns im Rahmen der Verfolgung unserer Ansprüche entstehen, insbesondere Verzugszinsen in gesetzlich zulässiger Höhe und Kosten der Forderungseinziehung u. a. durch ein konzessioniertes Inkassounternehmen.

7. Eigentumsvorbehalt

Bis zur vollständigen Bezahlung bleibt die Ware Eigentum von Meyermode.

8. Der Schutz Ihrer personenbezogenen Daten

Wir verarbeiten Ihre personenbezogenen Daten, welche Sie uns zur Verfügung stellen, im Einklang mit der EU-Datenschutz-Grundverordnung (DSGVO) innerhalb unserer Unternehmensgruppe einschließlich unserer Tochterunternehmen für die folgenden Zwecke insbesondere um Ihnen zielgerichtete Angebote zur Verfügung zu stellen. Wir speichern Ihre personenbezogenen Daten nur so lange, wie erforderlich:

- Bestätigung, Abwicklung und Auslieferung Ihrer Bestellung, inkl. etwaiger Rückfragen
- Bearbeitung Ihrer Anfragen durch unseren Kundenservice und unsere Call Center
- Werbung: Ihre Adressdaten nutzen wir für die Zusendung von Katalogen und aktuellen Angeboten. Wenn Sie bei Ihrer Bestellung von Waren Ihre E-Mail-Adresse angegeben haben, sind wir berechtigt Ihnen werbliche Informationen über eigene ähnliche Waren über die

RECHENBEISPIEL FÜR RATENZAHLUNG:

5 Monatsraten: Warenwert € 200,-

Laufzeitabhängiger Kreditzuschlag bei 5 Monatsraten 0,63%

$5 \times 0,63 \times € 200,- = € 6,30$

Ratenzahlungspreis € 206,30 (= 9 Monatsraten à € 41,26)

Pb = Batterie enthält Blei
Cd = Batterie enthält Cadmium
Hg = Batterie enthält Quecksilber

Die Ausnahme von Altgeräten darf abgelehnt werden, wenn aufgrund einer Verunreinigung eine Gefahr für die Gesundheit und Sicherheit von Menschen besteht. Für die Löschung personenbezogener Daten haben Sie eigenverantwortlich Sorge zu tragen.

Verpackungsmaterial: Nachhaltigkeit ist uns wichtig. Unser Ziel ist es daher, nur hochwertiges Verpackungsmaterial zu verwenden, das aus recyclingfähigem und umweltverträglichem Material besteht. Damit ist die Ware auf dem Weg zu Ihnen optimal geschützt. Bitte achten Sie darauf, dass Verpackungen nicht über den Hausmüll entsorgt werden dürfen. Bitte nutzen Sie vorhandene Sammelsysteme (z.B. gelber Sack und Papirtonne).

Starker Zahlungs-Service in bis zu 12 Monatsraten

Monatsraten	3		5		7		9		12		
	Kaufpreis	Gesamtpreis	Rate je Monat	Gesamtpreis	Rate je Monat	Gesamtpreis	Rate je Monat	Gesamtpreis	Rate je Monat	Gesamtpreis	Rate je Monat
50,-	51,04	17,01									
100,-	102,07	34,02	103,15	20,63							
200,-	204,14	68,05	206,30	41,26	208,54	29,79	210,80	23,42	214,16	17,85	
300,-	306,21	102,07	309,45	61,89	312,81	44,69	316,20	35,13	321,24	26,77	
500,-	510,35	170,12	515,75	103,15	521,35	74,48	527,00	58,56	535,40	44,62	
Effektiver Jahreszins	12,42 %		12,60 %		12,81 %		12,96 %		13,07 %		
Monatlicher Aufschlag	0,69 %		0,63 %		0,61 %		0,60 %		0,59 %		
1.000,-	1013,50	337,83	1022,50	204,50	1031,50	147,36	1040,50	115,61	1054,00	87,83	
Effektiver Jahreszins	8,10 %		9,0 %		9,45 %		9,72 %		9,97 %		
Monatlicher Aufschlag	0,45 %		0,45 %		0,45 %		0,45 %		0,45 %		

Entsorgung & Umweltschutz

Batterien/Akkumulatoren: Die Entsorgung von Batterien und Akkus darf nicht über den Restmüll erfolgen, deshalb sind diese mit dem Symbol der durchgestrichenen Mülltonne gekennzeichnet. Schadstoffhaltige Batterien/Akkus sind zusätzlich mit den folgenden Symbolen gekennzeichnet, die auf das Verbot der Entsorgung über den Hausmüll hinweisen. Die Bezeichnungen für das ausschlaggebende Schwermetall sind: Cd = Cadmium, Hg = Quecksilber und Pb = Blei. Verbraucher sind zur Rückgabe gebrauchter Batterien und Akkus gesetzlich verpflichtet. Batterien und Akkus können bei allen kommunalen Sammelstellen oder im Handel kostenlos abgegeben werden. Auch wir nehmen Batterien unentgeltlich zurück. Diese können ausreichend frankiert an folgende Adresse gesendet werden:

K - Mail Order GmbH & Co. KG,
Batterienentsorgung,
im Altpapier 11
75181 Pforzheim

Elektro- und Elektronikgeräte: Das Zeichen bedeutet, Elektro- und Elektronikgeräte dürfen nicht über den Hausmüll entsorgt werden. Sie können Ihre Elektro-Altergeräte kostenlos bei einer der kommunalen Sammelstellen abgeben. Sie können darüber hinaus Elektro-Altergeräte bei dem von uns beauftragten Systempartner abgeben. Der Systempartner betreibt ein flächendeckendes Netzwerk an Rücknahmestellen. Rücknahmestellen in Ihrer Nähe finden Sie unter <http://www.meyer-mode.de/entsorgung-umweltschutz>

HOSENPASSFORM meyermode

Die Klassische-, Komfortable- und Sportive-Hosenform finden Sie jetzt auch mit gerader oder reduzierter Fußweite. So sind Sie noch flexibler bei der Wahl Ihrer Lieblingshosenform!

Bequeme Leibhöhe: Bei Meyermode sitzen alle Hosen bequem in der Taille.



Ermitteln Sie ganz einfach Ihre Größe!

Kompetente Mode- und Größenberatung per Telefon unter 0180-5231819*

Größentabelle für Damen-Oberbekleidung

Normalgröße	Kurzgröße	2	4	5
ab 164 cm	bis 163 cm	Brustumfang	Taillenumfang	Hüftumfang
44	22	98-102	86-91	104-107
46	23	102-107	91-97	107-111
48	24	107-113	97-103	111-116
50	25	113-119	103-109	116-121
52	26	119-125	109-115	121-126
54	27	125-131	116-121	126-131
56	28	131-137	121-127	131-136
58	29	137-143	127-133	136-141
60	30	143-149	133-139	141-146
62	31	149-154	139-145	146-151
64	-	154-160	145-151	151-156
66	-	160-166	151-157	156-162

Größenangepasste Shirt-Längen

Shirt gerade	Longshirt
Länge cm	Länge cm
70	78
70	78
73	78
73	78
76	82
76	82
79	82
79	82
82	84
82	84
82	84
82	84



BH, Korsagen, Bodies, Korsetts

Bestellgröße	Unterbrustweite	2 Brustumfang							
3	3	Cup A	Cup B	Cup C	Cup D	Cup E	Cup F	Cup G	Cup H
65	63-67	77-79	79-81						
70	68-72	82-84	84-86	86-88					
75	73-77	87-89	89-91	91-93	93-95	95-97	97-99	99-101	101-103
80	78-82	92-94	94-96	96-98	98-100	100-102	102-104	104-106	106-103
85	83-87	97-99	99-101	101-103	103-105	105-107	107-109	109-111	111-113
90	88-92	102-104	104-106	106-108	108-110	110-112	112-114	114-116	116-118
95	93-97	107-109	109-111	111-113	113-115	115-117	117-119	119-121	121-123
100	98-102	112-114	114-116	116-118	118-120	120-122	122-124	124-126	126-128
105	103-107	117-119	119-121	121-123	123-125	125-127	127-129	129-131	131-133
110	108-112		124-126	126-128	128-130	130-132	132-134	134-136	136-138
115	113-117		129-131	131-133	133-135	135-137	137-139	139-141	141-143
120	118-122		134-136	136-138	138-140	140-142	142-144	144-146	146-148
125	123-127		139-141	141-143	143-145	145-147	147-149	149-151	151-153
130	128-132		144-146	146-148	148-150	150-152	152-154	154-156	156-158

Schuhgrößen

Deutsche Größen	Fußlänge (cm)	Englische Größen	Fußlänge (cm)
35	21,8	3	22,2
36	22,5	3,5	22,6
37	23,1	4	23,1
38	23,8	4,5	23,5
39	24,5	5	23,9
40	25,1	5,5	24,3
41	25,8	6	24,8
42	26,5	6,5	25,2
43	27,1	7	25,6
44	27,8	7,5	26,0
45	28,5	8	26,5
46	29,1	8,5	26,9
47	29,8	9	27,3
48	30,5	9,5	27,7
49	31,2	10	28,1
50	31,9	10,5	28,6
		11	29,0
		11,5	29,4
		12	29,8
		12,5	30,2
		13	30,6
		13,5	31,0
		14	31,4
		14,5	31,8
		15	32,2

Messen Sie Ihre Schuhgröße richtig!

Stellen Sie beide Füße in Strümpfen auf ein Blatt Papier und malen Sie den Umriss nach: Mit dem gemessenen Abstand des größeren Fußes zwischen A und B ermitteln Sie anhand der Schuhgrößentabelle Ihre Schuhgröße.

*Zusätzlich zur schlanken F-Weiten bieten wir Ihnen viele Schuhe in G-, H- und K-Weiten an. Die Fußweiten aller Formen werden jede Größe 0,5 cm weiter

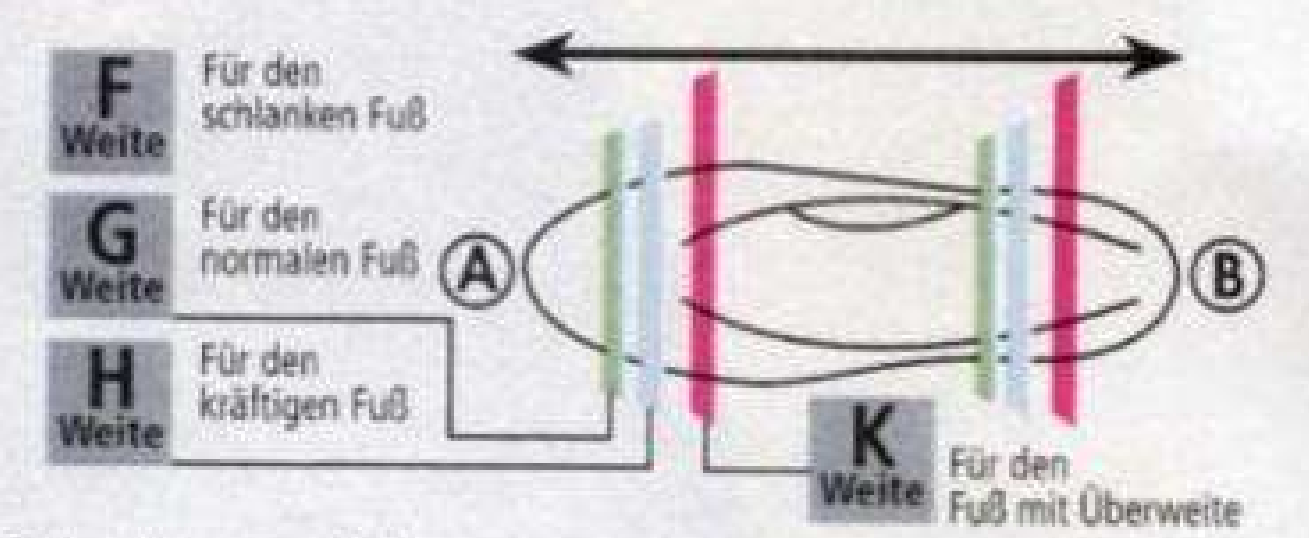

Schuhmaterialien



Mieder-Höschen

Bestellgröße	Taillenumfang
60	58-62
65	63-67
70	68-72
75	73-77
80	78-82
85	83-87
90	88-92
95	93-97
100	98-102
105	103-107
110	108-112
115	113-117
120	117-122
125	123-127
130	128-132

Tipp: Beträgt die Differenz zwischen Ihrer Taille und Ihrer Hüfte 25 bis 28 cm, bestellen Sie bitte die Ihrem Taillenumfang entsprechende Größe aus dieser Tabelle. Bei mehr als 28 cm bestellen Sie bitte eine Nummer größer, bei weniger als 25 cm eine Nummer kleiner.

- 1 Körpergröße
Ohne Schuhe vom Scheitel bis zur Sohle
- 2 Brustumfang
Waagrecht über die stärkste Stelle der Brust messen
- 3 Unterbrustumfang
Waagrecht am unteren Brustansatz messen
- 4 Taillenumfang
Ohne einzuschneiden um die Taille messen
- 5 Hüftumfang
An der stärksten Stelle waagrecht über das Gesäß messen

Rock Längenmaß

Längenbezeichnung	Länge inkl. Bund
A kniebedeckt	ca. 68 cm
B wadenlang	ca. 72 cm
C wadenumspielend	ca. 78 cm
D wadenbedeckend	ca. 86 cm

Kurz-Größen
genannte Längen abzgl. 6 cm

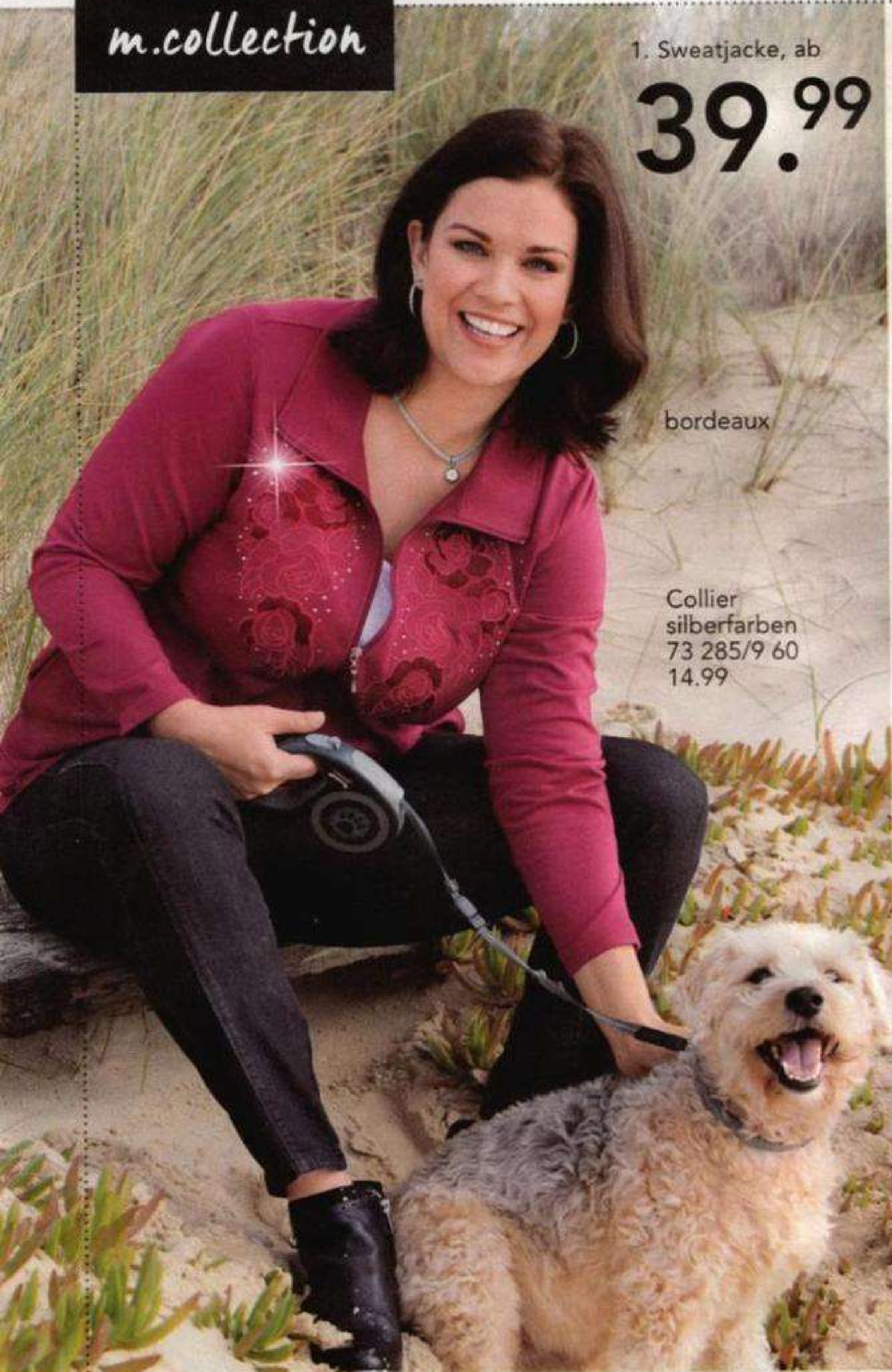

1. Sweatjacke, ab

39.99

bordeaux

Collier
silberfarben
73 285/9 60
14.99

1. schwarz



1. blau

weitere
Modetrends

finden Sie online

www.meyer-mode.de

3. Bluse. Rundhalsausschnitt mit schmalem Bindeband. 3/4-Arm mit elastischem Bund. Mit elastischem, gesmokten Saum. Mit schönem Blütenmuster. Länge in Gr. 52 ca. 76 cm. Obermaterial: 100% Polyester. Maschinenwäsche.

blau	73 166/6 60
bordeaux	68 704/1 60
schwarz	73 160/9 60
42, 44, 46	29.99
48, 50, 52, 54	34.99
56, 58, 60, 62	38.99

2. Shirt, ab

24.99

schwarz/pink

Collier beere
14 800/2 60
24.99



1. Sweatjacke mit schöner Blumenstickerei und Strasssteinen. Mit Umlegekragen. Lange Ärmel. Eingriffstaschen. Länge in Gr. 52 ca. 78 cm. Material: 65% Polyester/35% Baumwolle. Maschinenwäsche.

blau	88 988/6 60
bordeaux	34 115/1 60
schwarz	26 187/0 60
42, 44, 46	39.99
48, 50, 52, 54	46.99
56, 58, 60, 62	52.99

2. Shirt mit Blumendruck. V-Ausschnitt. Halblange Ärmel mit überschnittener Schulter. Rückenteil unifarben. Seitenschlitze. Länge in Gr. 52 ca. 76 cm. Vorderteil: 95% Polyester/5% Elasthan, Rückenteil: 95% Viskose/5% Elasthan. Maschinenwäsche.

blau/grün	82 669/8 60
schwarz/pink	47 907/6 60
42, 44, 46	24.99
48, 50, 52, 54	28.99
56, 58, 60, 62	31.99

2. blau/grün



Top!

3. Bluse, ab

29.99

bordeaux

3.
schwarz



3.
blau



Chic wie eine Bluse, BEQUEM WIE EIN SHIRT!



marine/
weiß

Top!
1. Blusenshirt, ab
39.99

STRETCH

Collier
silberfarben
75 290/3 60
12.99

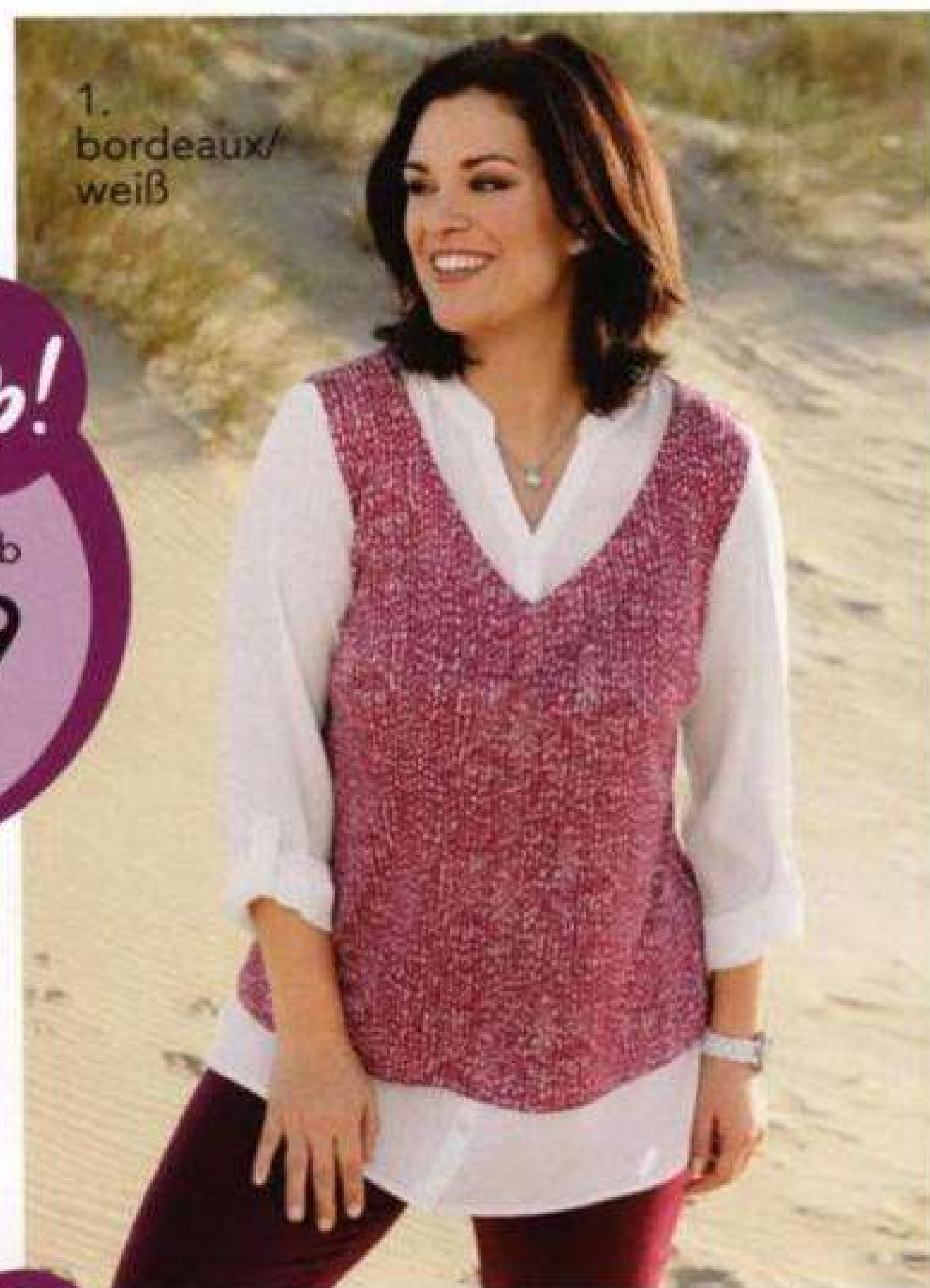

1.
bordeaux/
weiß



Schick wie eine Bluse, bequem wie ein Shirt! Dieses tolle Shirt in **2-in-1-Optik** bietet Ihnen beides!

marine/weiß

bordeaux/weiß



schwarz/weiß

1. Blusenshirt in modischer 2in1 Optik. V-Ausschnitt. 3/4 lange Ärmel zum krepeln mit Riegel und Knopf. Einsätze am Saum, Ausschnitt und Ärmel aus weichem Blusenstoff. Länge in Gr. 52 ca. 76 cm. Einsätze aus 86% Polyester/10% Viskose/4% Elasthan. Material: 95% Polyester/5% Elasthan. Maschinenwäsche.

bordeaux/weiß	85 097/9 60
marine/weiß	63 457/1 60
schwarz/weiß	48 173/4 60
42, 44, 46	39.99
48, 50, 52, 54	46.99
56, 58, 60, 62, 64, 66	52.99

Хотите заказать?

...а мы хотим Вам доставить!

Доставка по всей России:

(495) 710-22-05 (495) 542-28-09 (Москва)
8-800-555-0671 (бесплатно для регионов)

prestige-express.ru



yer-mode.de
Ihr bequem bestellen!

0180-5231819

Von 6.00 – 24.00 (auch an Sonn- und Feiertagen)
€ 0,14/Min. aus dem deutschen Festnetz,
Mobilfunk max. € 0,42/Min.

Zustellung durch
Deutsche Post