

# **Дизайн-проект загородного дома**

Санкт-Петербург, 2018г

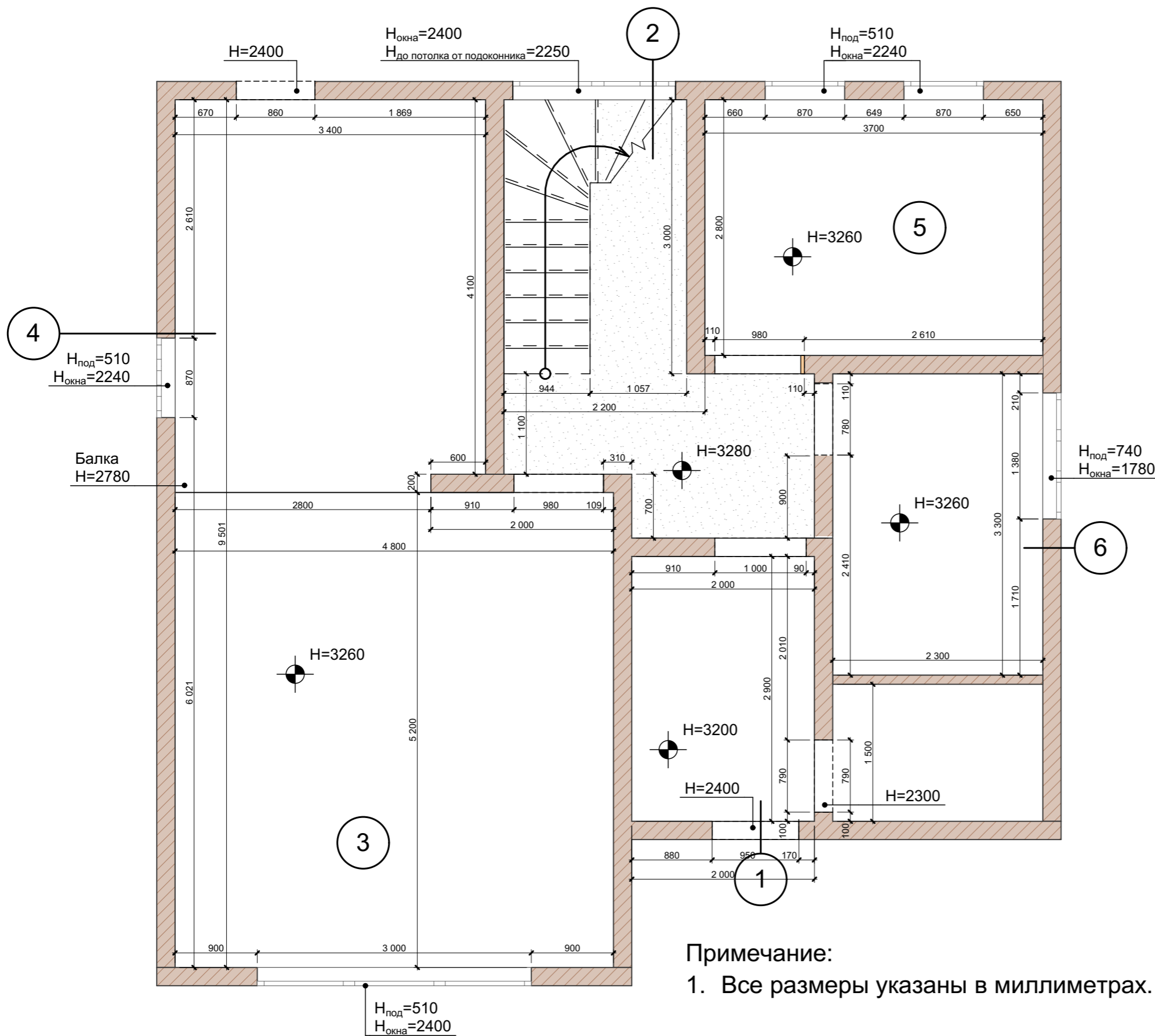



Примечание:  
1. Все размеры указаны в миллиметрах.

Экспликация помещений 1-го этажа

№ п/п	Наименование помещений	Площадь помещения м <sup>2</sup>
1	Холл №1	5.8
2	Холл №2	11.4
3	Гостиная	25
4	Кухня	14.5
5	Спальня №1	10.3
6	Ванная комната	7.6
	ИТОГО	74,6

Условные обозначения:

- стены и перегородки
- $H_{\text{под}}$  - высота от пола до подоконника
- $H_{\text{окна}}$  - высота окна

				Дизайн-проект интерьера загородного дома		
Изм.	Копуч.	Лист	№ док.	Подп.	Дата	Стадия
						Р
				Обмерный план 1-го этажа		
						Лист
						01
				Листов		

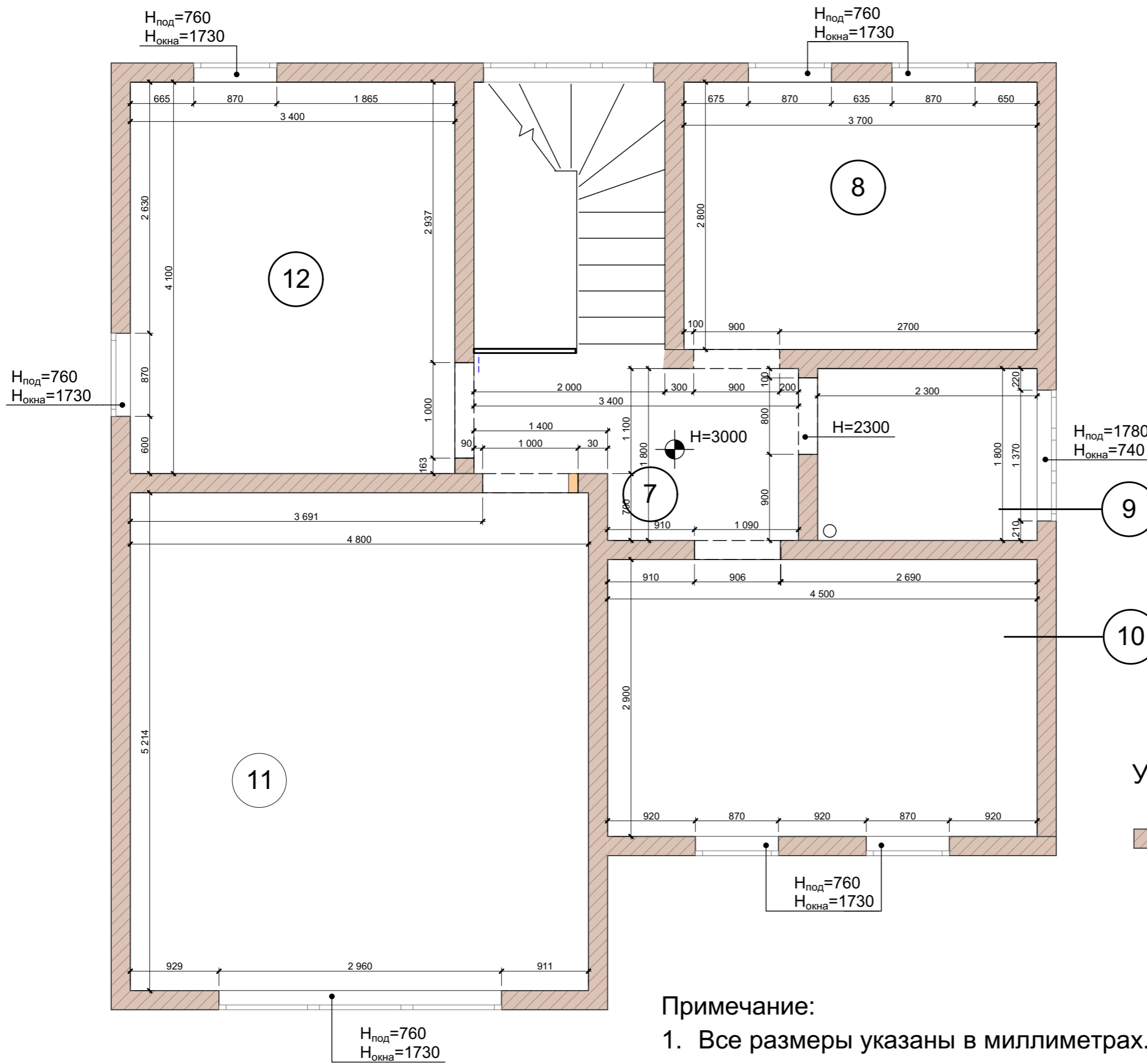

Экспликация помещений 1-го этажа

№ п/п	Наименование помещений	Площадь помещения м <sup>2</sup>
7	Холл №3	5,2
8	Гардеробная	10,3
9	Санузел	4,1
10	Спальня №2	13
11	Спальня №3	25
12	Спальня №4	13,9
ИТОГО		71,5

Условные обозначения:

- стены и перегородки
- $H_{\text{под}}$  - высота от пола до подоконника
- $H_{\text{окна}}$  - высота окна

Примечание:

1. Все размеры указаны в миллиметрах.

					Дизайн-проект интерьера загородного дома			
Изм.	Копуч.	Лист	№ док.	Подп.	Дата	Стадия	Лист	Листов
						Р	02	
Обмерный план 2-го этажа								

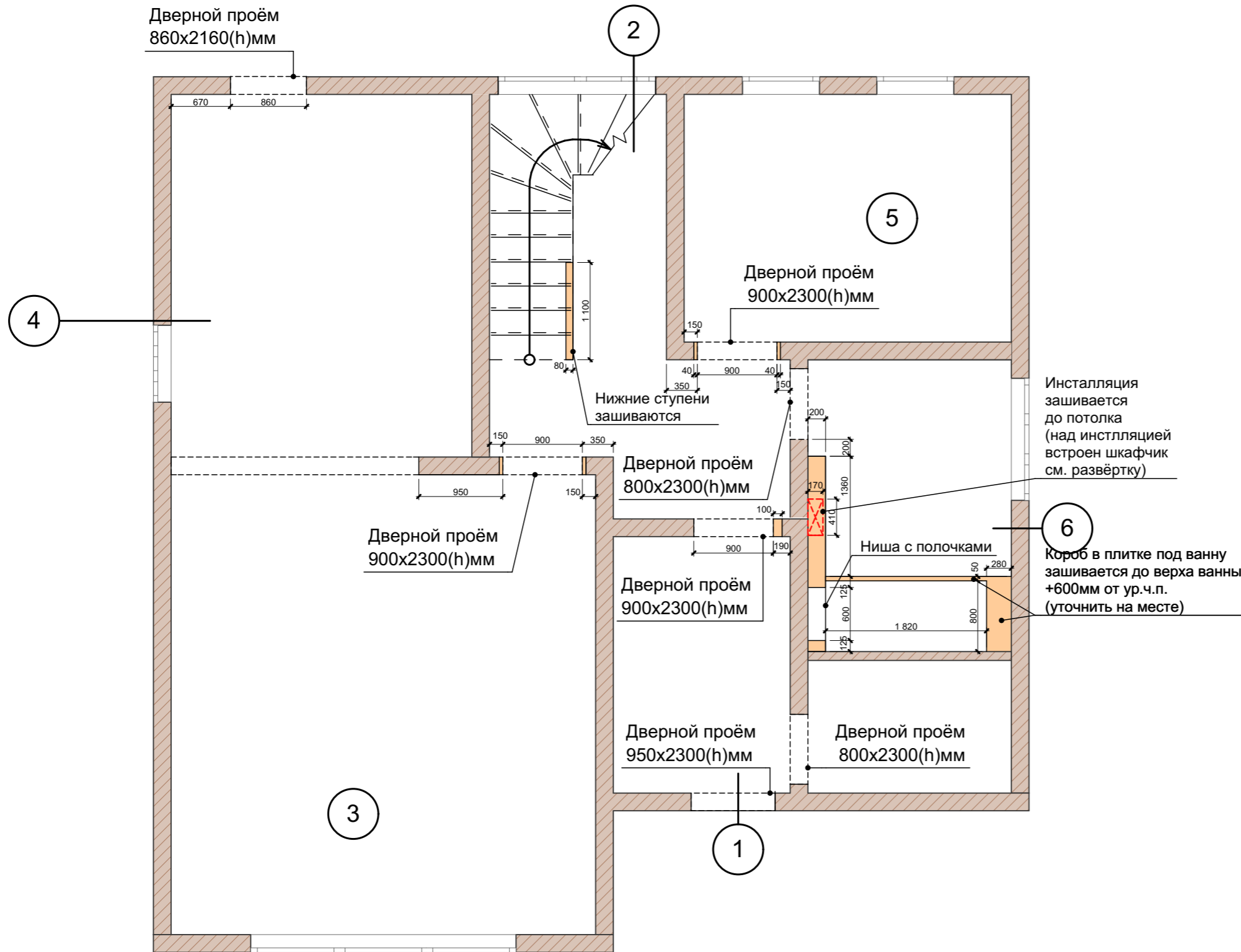



### Экспликация помещений 1-го этажа

№ п/п	Наименование помещений	Площадь помещения м <sup>2</sup>
1	Холл №1	5.8
2	Холл №2	11.4
3	Гостиная	25
4	Кухня	14.5
5	Спальня №1	10.3
6	Ванная комната	7.6
ИТОГО		74,6

#### Примечание:

1. Все размеры указаны в миллиметрах.
2. Конструкции возводятся из ГКЛВ
3. Высоту чернового пола уточнять у производителя работ
4. Размеры короба для ванны уточнить при монтаже
5. Высота дверного проёма (2300мм) указана от ур. ч.п. без учётом толщины чернового пола
6. Заполнение дверных проёмов см. на листе №4 (все дверные проёмы обязательно уточнить по месту)
7. Откосы окон штукатурятся и красятся, цвет белый
8. Перед началом работ все размеры и отметки уточнить по месту.

#### Условные обозначения:

-  - существующие несущие стены и перегородки;
-  - возводимые перегородки;

Дизайн-проект интерьера загородного дома								
Изм.	Коп.уч.	Лист	№док.	Подп.	Дата	Стадия	Лист	Листов
						Р	03	
План возводимых перегородок 1-го этажа								

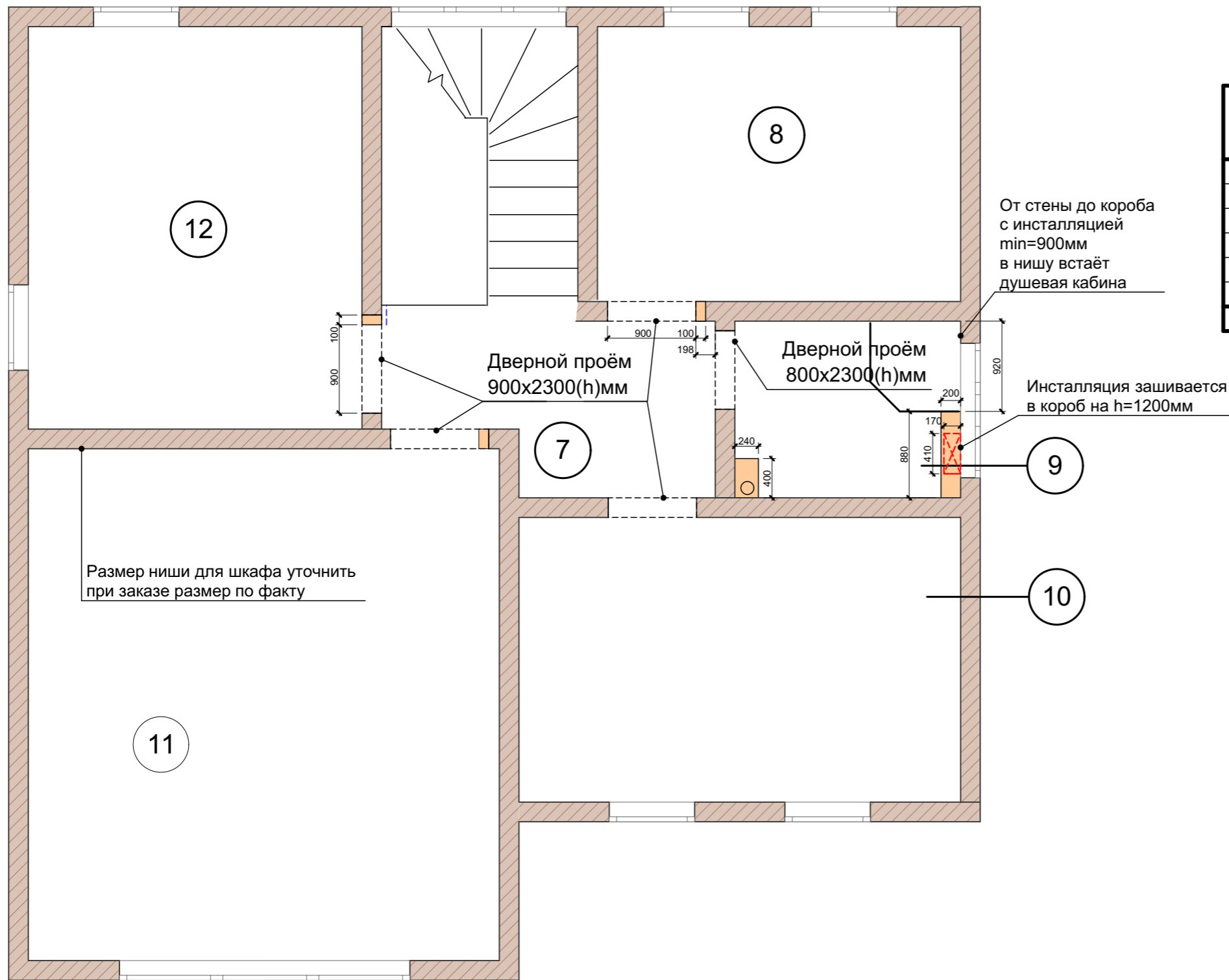

### Экспликация помещений 1-го этажа

№ п/п	Наименование помещений	Площадь помещения м <sup>2</sup>
7	Холл №3	5,2
8	Гардеробная	10,3
9	Санузел	4,1
10	Спальня №2	13
11	Спальня №3	25
12	Спальня №4	13,9
	ИТОГО	71,5

#### Примечание:

1. Все размеры указаны в миллиметрах.
2. Конструкции возводятся из ГКЛВ
3. Высоту чернового пола уточнять у производителя работ
4. Высота дверных проёмов (2300мм) указана от ур. ч.п. без учётом толщины чернового пола
5. Заполнение дверных проёмов см. на листе №4 (все дверные проёмы обязательно уточнить по месту)
6. Перед началом работ все размеры и отметки уточнить по месту.

#### Условные обозначения:

- существующие несущие стены и перегородки;
- возводимые перегородки;

				Дизайн-проект интерьера загородного дома				
Изм.	Копуч.	Лист	№ док.	Подп.	Дата	Стадия	Лист	Листов
						Р	04	
План возводимых перегородок 2-го этажа								

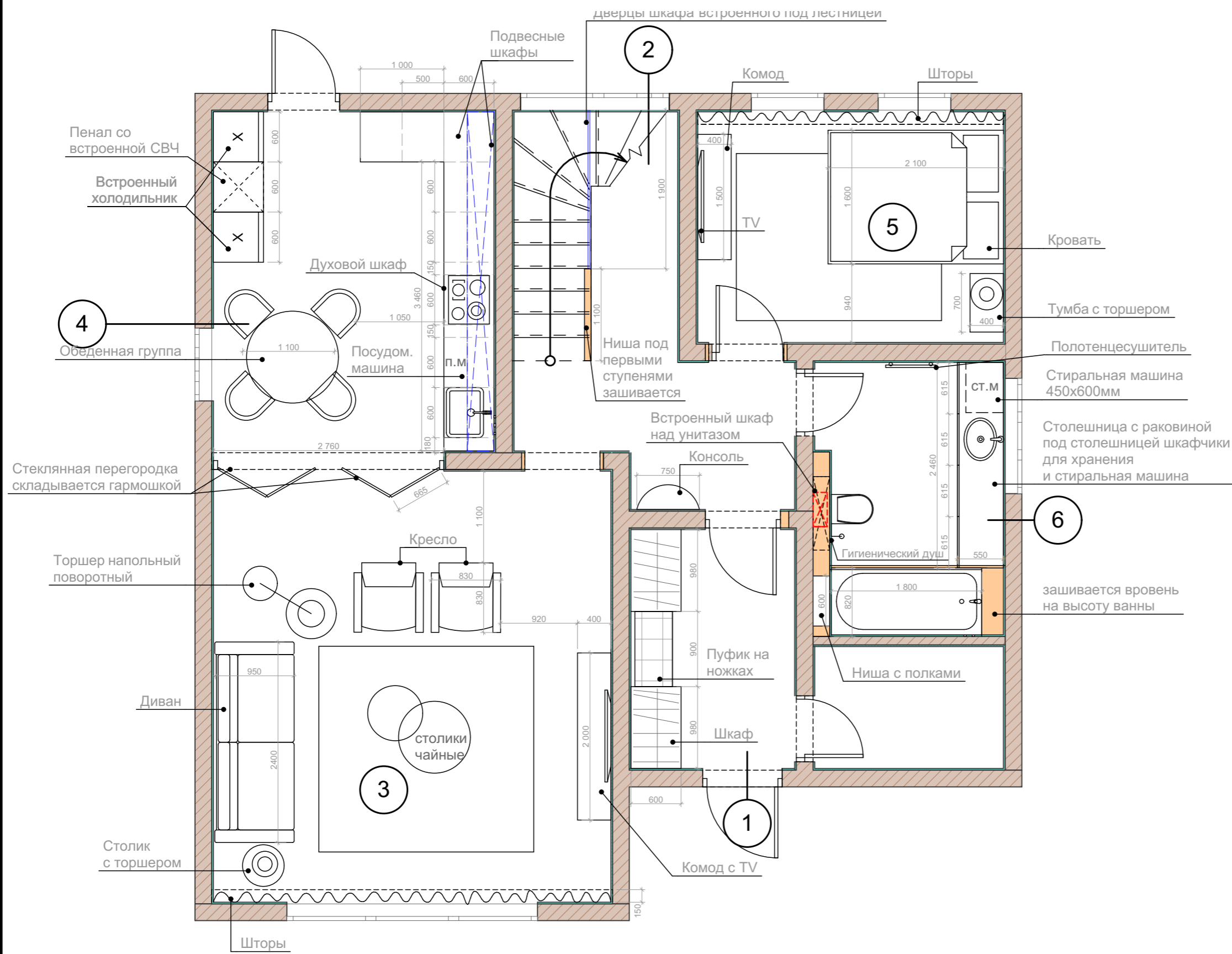

Экспликация помещений 1-го этажа

№ п/п	Наименование помещений	Площадь помещения м <sup>2</sup>
1	Холл №1	5.8
2	Холл №2	11.4
3	Гостиная	25
4	Кухня	14.5
5	Спальня №1	10.3
6	Ванная комната	7.6
	ИТОГО	74,6

				Дизайн-проект интерьера загородного дома		
Изм.	Копуч.	Лист	№ док.	Подп.	Дата	Стадия
						Р
				Расстановка мебели 1-го этажа		
						Лист
						05
						Листов

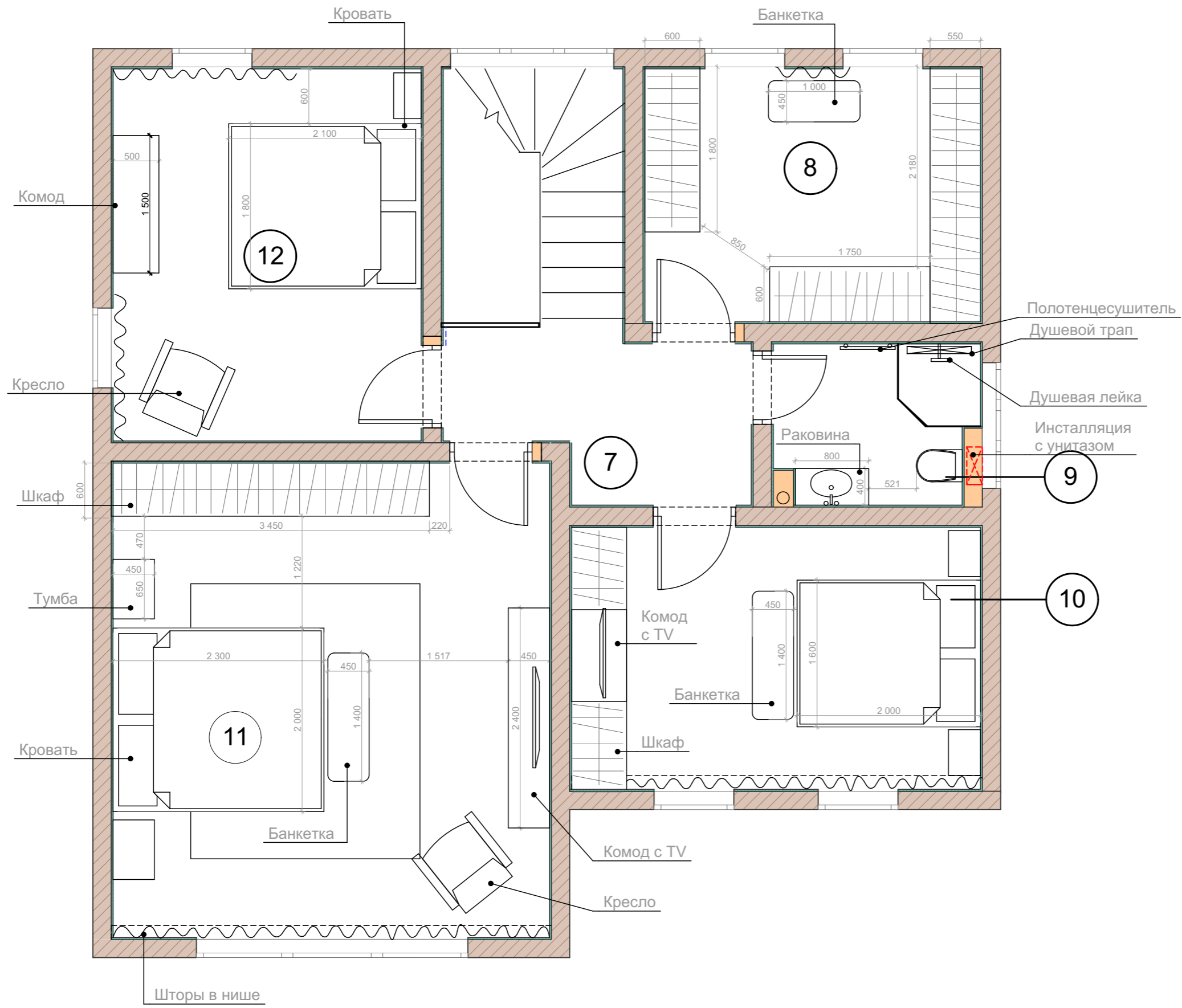

Экспликация помещений 1-го этажа

№ п/п	Наименование помещений	Площадь помещения м <sup>2</sup>
7	Холл №3	5,2
8	Гардеробная	10,3
9	Санузел	4,1
10	Спальня №2	13
11	Спальня №3	25
12	Спальня №4	13,9
	ИТОГО	71,5

				Дизайн-проект интерьера загородного дома		
Изм.	Коп.ч.	Лист	№ док.	Подп.	Дата	Стадия
						Р
				Расстановка мебели 2-го этажа		
						Лист
						Листов
						06



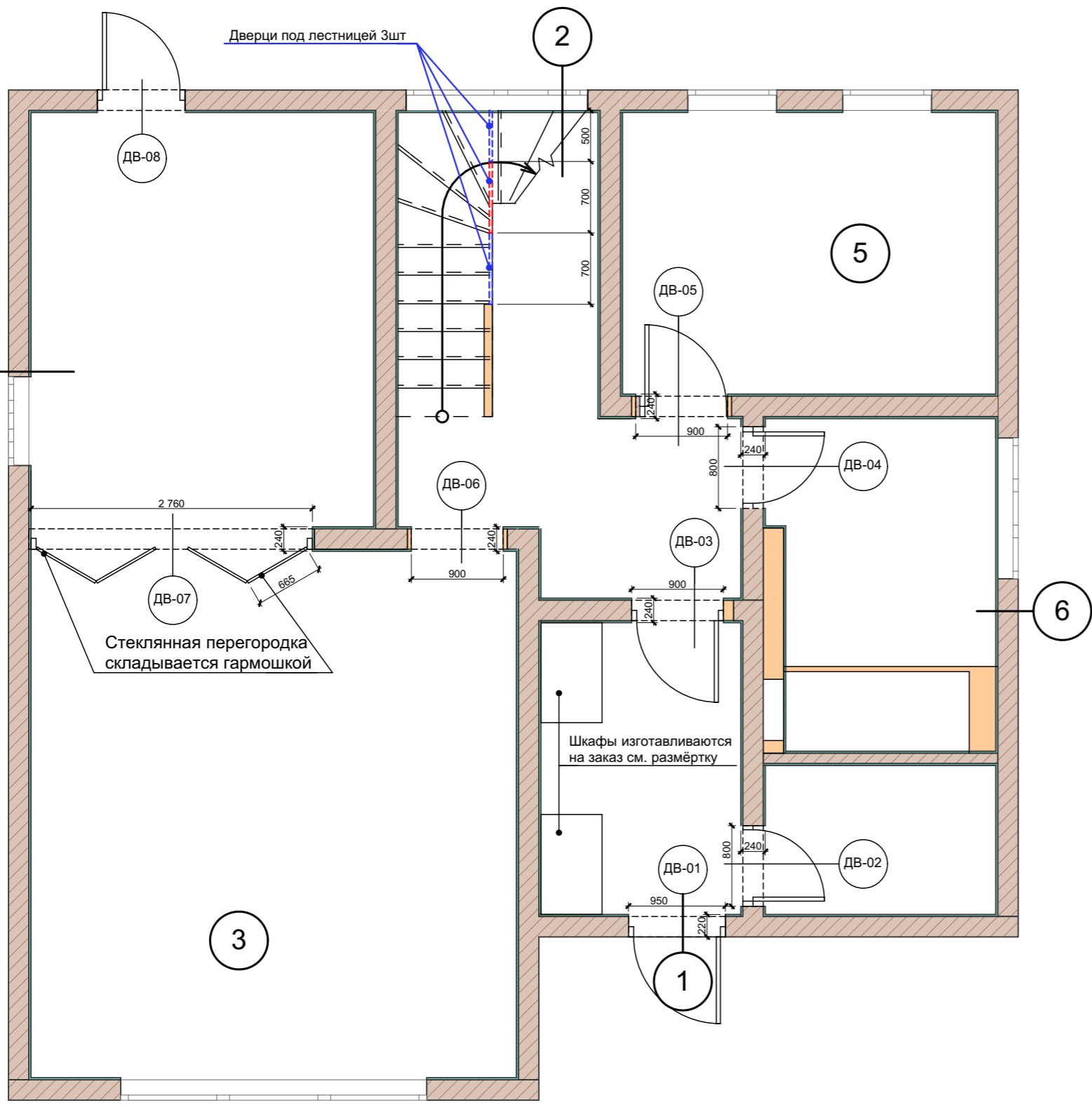

Экспликация помещений 1-го этажа

№ п/п	Наименование помещений	Площадь помещения м <sup>2</sup>
1	Холл №1	5.8
2	Холл №2	11.4
3	Гостиная	25
4	Кухня	14.5
5	Спальня №1	10.3
6	Ванная комната	7.6
	ИТОГО	74.6

Примечание:  
 1. Высота дверных проёмов указана от уровня чистого пола.  
 2. Материал, цвет и текстуру изделий подбирать по образцам выкрасам производителя в соответствии с дизайн-проектом.  
 6. Все дверные проёмы обязательно уточнить по месту.

Марка	Тип	Проем мм	Полотно мм	Кол-во
ДВ-01	Распашная	950x2300	850x2200	1
ДВ-02	Распашная	800x2300	700x2200	1
ДВ-03	Распашная	900x2300	800x2200	1
ДВ-04	Распашная	800x2300	700x2200	1
ДВ-05	Распашная	900x2300	800x2200	1
ДВ-06	Проём-прямоугольная арка	800x2060		1
ДВ-07	Складная четырёхстворчатая (инд. изготовления)	2760x2630	665x665x665x665x2630	1
ДВ-05	Распашная	900x2300	800x2200	1

Дизайн-проект интерьера загородного дома								
Изм.	Кол-во	Лист	№ док.	Подп.	Дата	Стадия	Лист	Листов
						Р	07	
Спецификация дверей и дверных проёмов 1-го этажа								

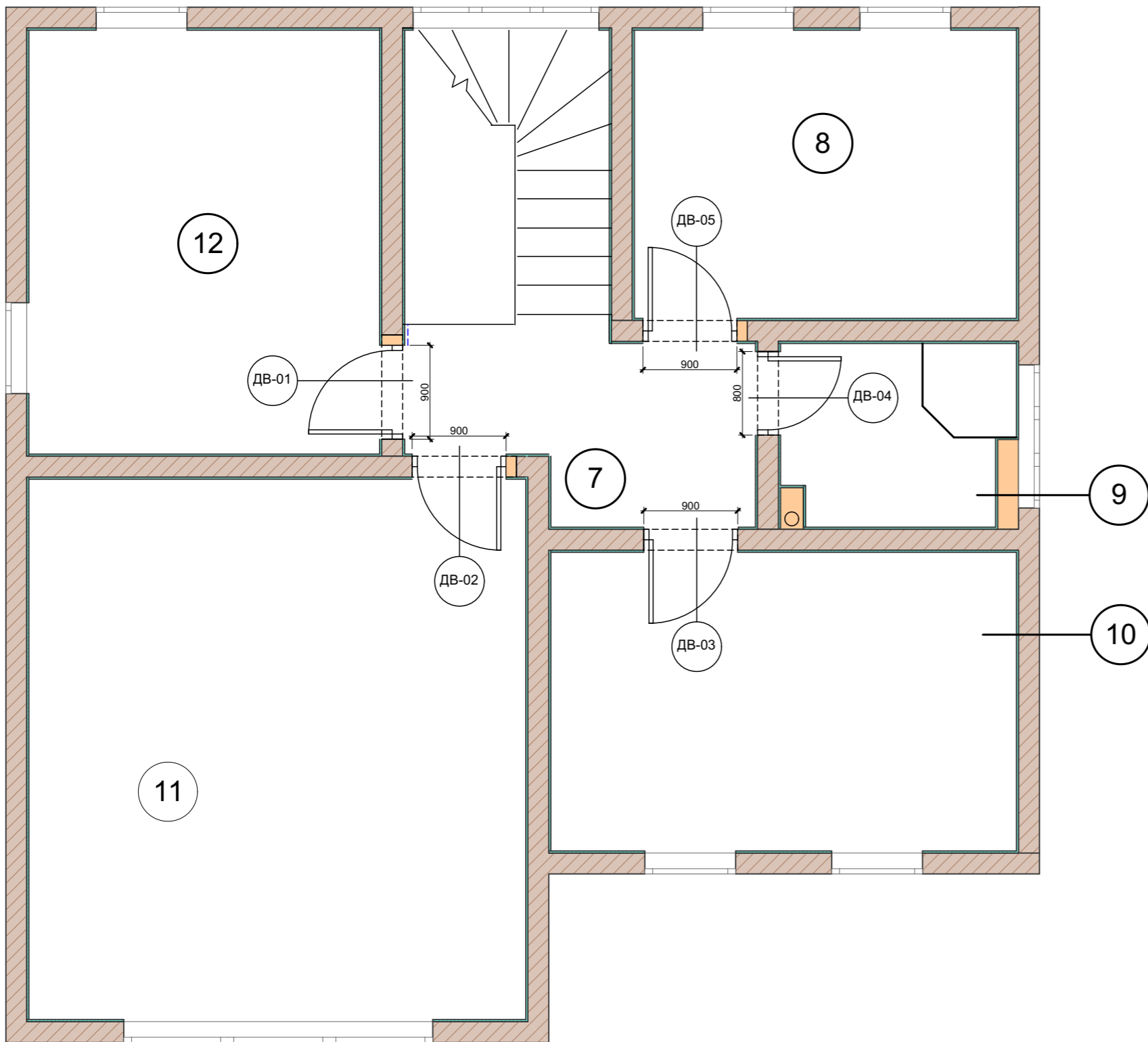

Экспликация помещений 1-го этажа

№ п/п	Наименование помещений	Площадь помещения м <sup>2</sup>
7	Холл №3	5,2
8	Гардеробная	10,3
9	Санузел	4,1
10	Спальня №2	13
11	Спальня №3	25
12	Спальня №4	13,9
	ИТОГО	71,5

Марка	Тип	Проём мм	Полотно мм	Кол-во
ДВ-01	Распашная	900x2300	800x2200	1
ДВ-02	Распашная	900x2300	800x2200	1
ДВ-03	Распашная	900x2300	800x2200	1
ДВ-04	Распашная	800x2300	700x2200	1
ДВ-05	Распашная	900x2300	800x2200	1



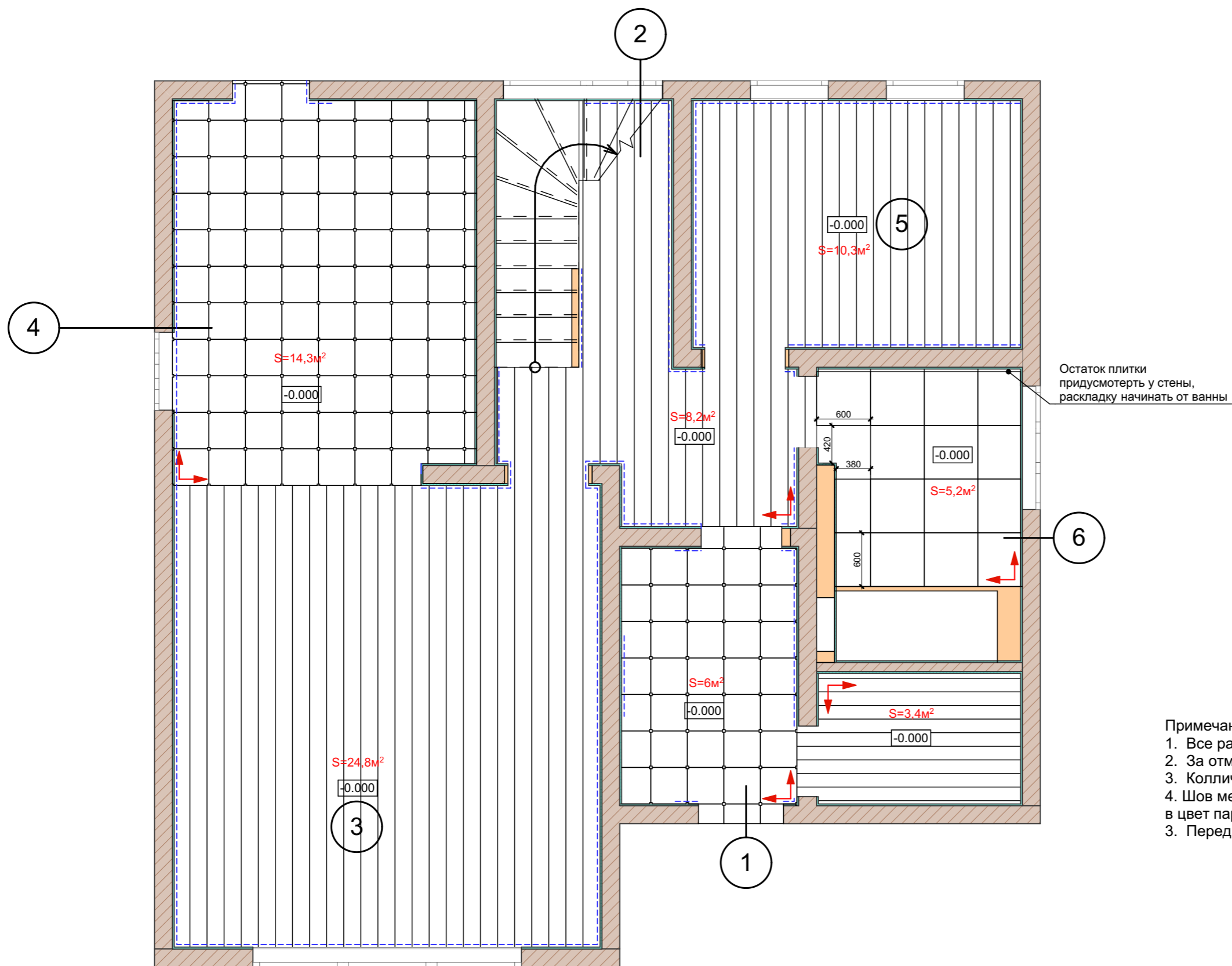

				Дизайн-проект интерьера загородного дома				
Изм.	Копуч.	Лист	№док.	Подп.	Дата	Стадия	Лист	Листов
						Р	08	
Спецификация дверей и дверных проёмов 2-го этажа								

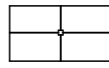

### Экспликация помещений 1-го этажа

№ п/п	Наименование помещений	Площадь помещения м²
1	Холл №1	5.8
2	Холл №2	11.4
3	Гостиная	25
4	Кухня	14.5
5	Спальня №1	10.3
6	Ванная комната	7.6
	ИТОГО	74,6

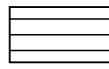
#### Условные обозначения:

-  - Напольная плитка Керамогранит Рав. ОСТОГОНО СРЕМА MARFIL 40,8\*40,8 (139шт) Вставка (130шт)
-  - Напольная плитка Керамогранит НМ CAMDEN MARFIL 60x60 (17шт)
-  - Паркетная доска S=46,7м²
-  - Начало укладки
-  - Плинтус МДФ, цвет белый (45п.м.)

#### Примечание:





1. Все размеры даны в миллиметрах.
2. За отметку +0.000 принят уровень чистого пола.
3. Количество напольных покрытий указано без запаса.
4. Шов между плиткой и паркетной доской закрыть эпоксидной затиркой в цвет паркетной доски.
3. Перед началом работ все размеры и отметки уточнить по месту.

				Дизайн-проект интерьера загородного дома		
Изм.	Колуч.	Лист	№док.	Подп.	Дата	Стадия
						Р
				План пола 1-го этажа		
				Лист 09		
				Листов		

### Экспликация помещений 1-го этажа

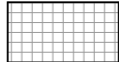
№ п/п	Наименование помещений	Площадь помещения м <sup>2</sup>
7	Холл №3	5,2
8	Гардеробная	10,3
9	Санузел	4,1
10	Спальня №2	13
11	Спальня №3	25
12	Спальня №4	13,9
	ИТОГО	71,5

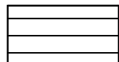
Условные обозначения:

-  - Мозаика S=0,8м<sup>2</sup>
-  - Плитка CHARME EVO CALACATTA 60\*60 (11шт)
-  - Паркетная доска S=67,6м<sup>2</sup>
-  - Начало укладки
-  - Плинтус МДФ, цвет белый (52п.м.)

Примечание:

1. Все размеры даны в миллиметрах.
2. За отметку +0.000 принят уровень чистого пола.
3. Количество напольных покрытий указано без запаса.
4. Шов между плиткой и паркетной доской закрыть эпоксидной затиркой в цвет паркетной доски.
3. Перед началом работ все размеры и отметки уточнить по месту.

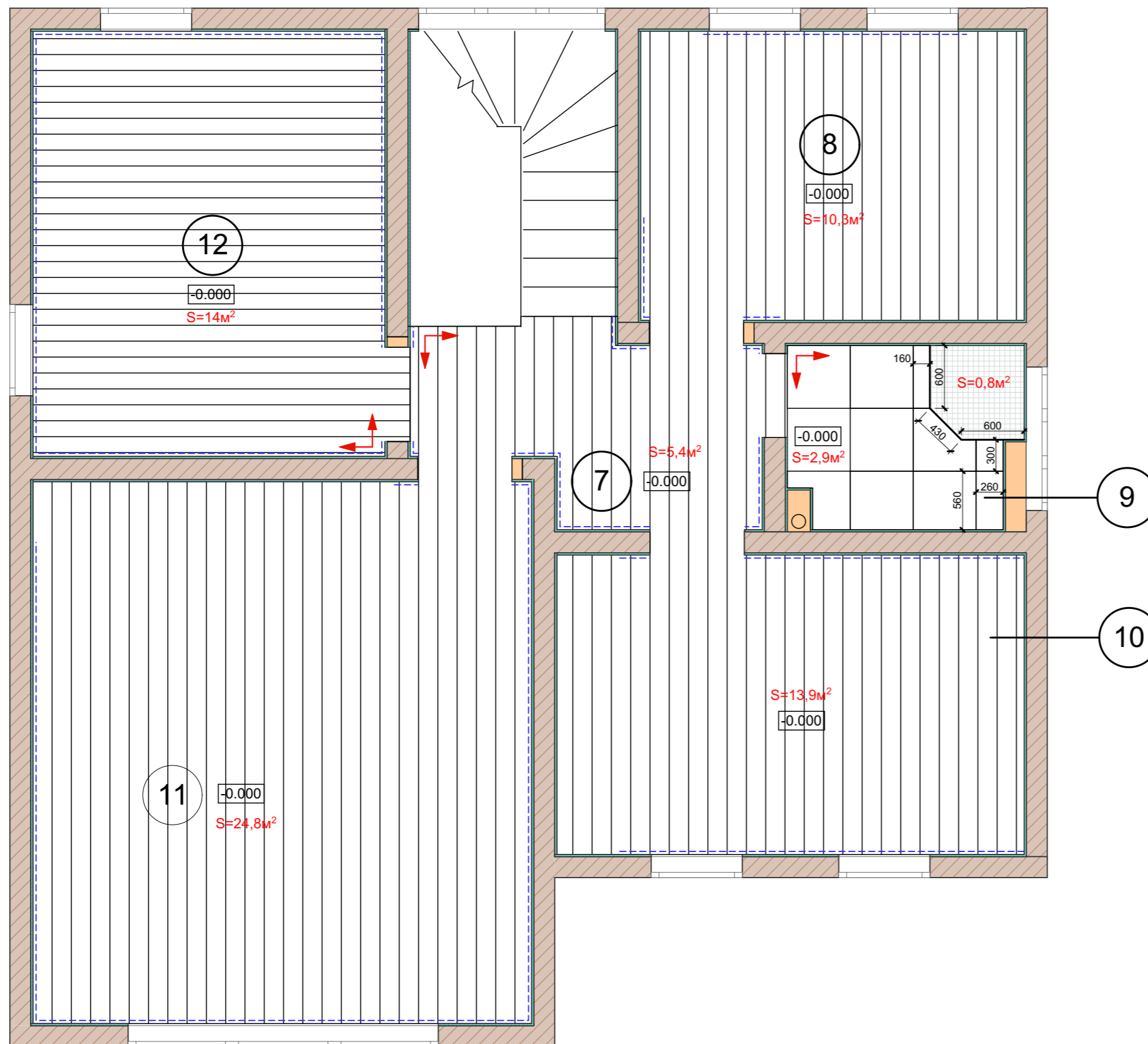

				Дизайн-проект интерьера загородного дома		
Изм.	Копуч.	Лист	№ док.	Подп.	Дата	Стадия
						Р
				План пола 2-го этажа		
				Лист 10		

### Экспликация помещений 1-го этажа

№ п/п	Наименование помещений	Площадь помещения м <sup>2</sup>
1	Холл №1	5.8
2	Холл №2	11.4
3	Гостиная	25
4	Кухня	14.5
5	Спальня №1	10.3
6	Ванная комната	7.6
	ИТОГО	74,6

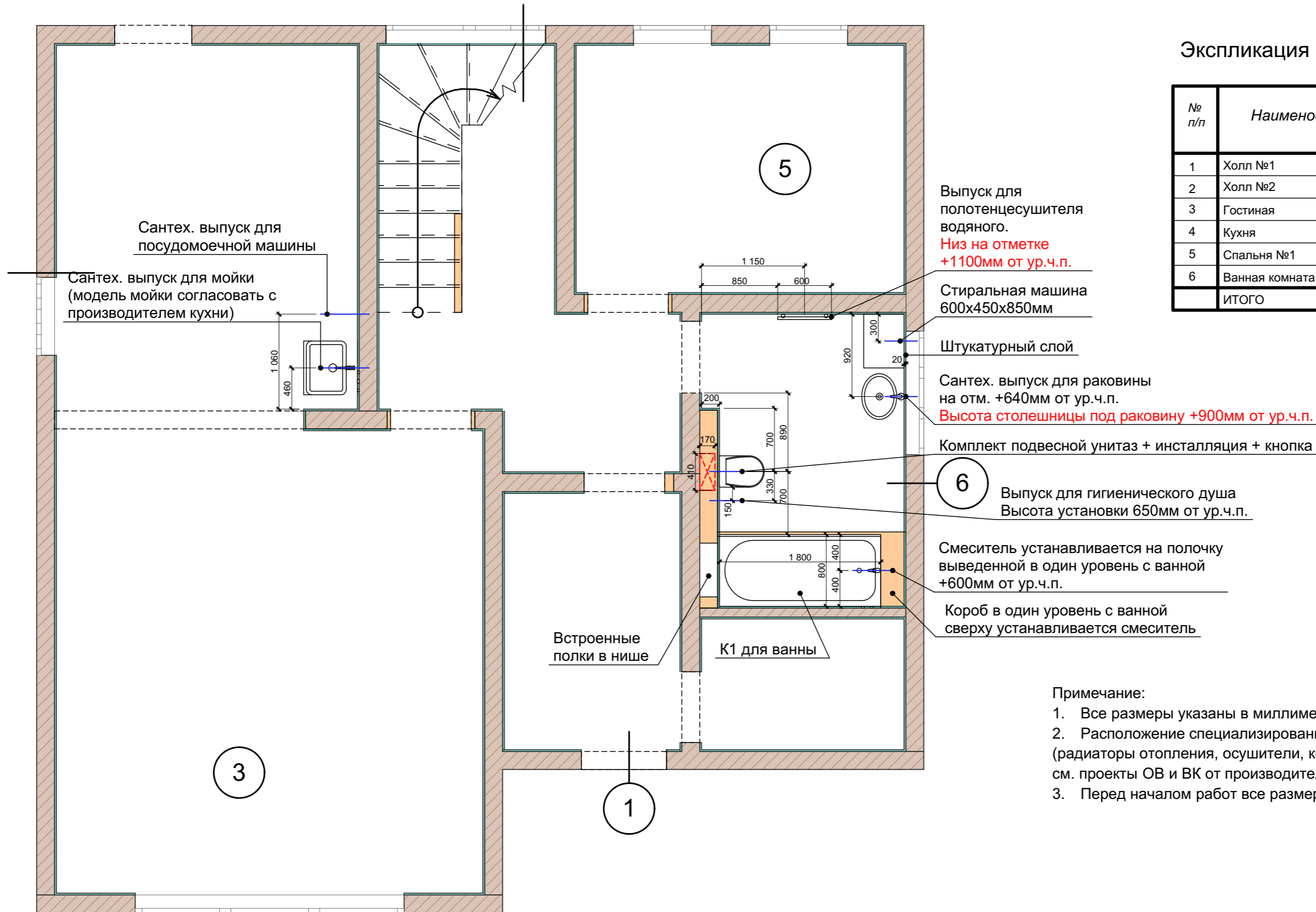

**Примечание:**

1. Все размеры указаны в миллиметрах.
2. Расположение специализированного оборудования (радиаторы отопления, осушители, коллекторные шкафы) см. проекты ОВ и ВК от производителя работ.
3. Перед началом работ все размеры и отметки уточнить по месту.

				Дизайн-проект интерьера загородного дома				
Изм.	Коп.уч.	Лист	№ док.	Подп.	Дата	Стадия	Лист	Листов
						План расположения сантехнических выпусков 1-го этажа	Р	11

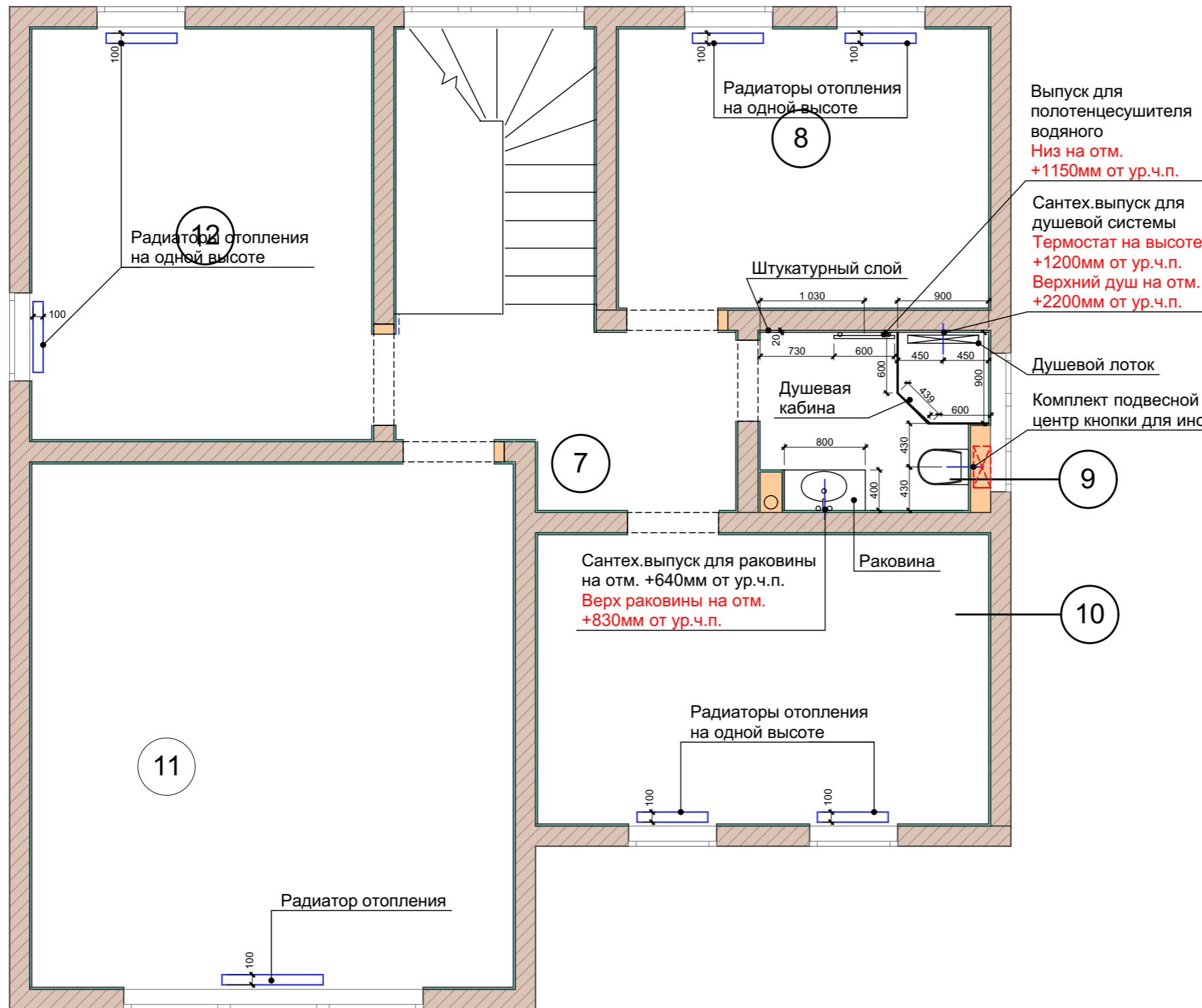

### Экспликация помещений 1-го этажа

№ п/п	Наименование помещений	Площадь помещения м <sup>2</sup>
7	Холл №3	5,2
8	Гардеробная	10,3
9	Санузел	4,1
10	Спальня №2	13
11	Спальня №3	25
12	Спальня №4	13,9
ИТОГО		71,5

**Примечание:**

1. Все размеры указаны в миллиметрах.
2. Размеры даны с учётом толщины штукатурного слоя стен 20мм.
3. Расположение специализированного оборудования (радиаторы отопления, осушители, коллекторные шкафы) см. проекты ОВ и ВК от производителя работ.
4. Перед началом работ все размеры и отметки уточнить по месту.

				Дизайн-проект интерьера загородного дома				
Изм.	Копуч.	Лист	№ док.	Подп.	Дата	Стадия	Лист	Листов
						План расположения сантехнических выпусков 2-го этажа	Р	12

Подсветка кухонного фартука h=1500мм от ур.ч.п.

Бра h=1700мм от ур.ч.п.  
От низа окна до центра бра примерно 450мм

Бра h=1800

Бра h=1600 -0.100

### Экспликация помещений 1-го этажа

№ п/п	Наименование помещений	Площадь помещения м <sup>2</sup>
1	Холл №1	5.8
2	Холл №2	11.4
3	Гостиная	25
4	Кухня	14.5
5	Спальня №1	10.3
6	Ванная комната	7.6
ИТОГО		74,6

Условные обозначения:

⊕ - Точечный светильник

↑ - Электровывод

--- - Светодиодная подсветка

⌒ - Бра

⊕ - Люстра

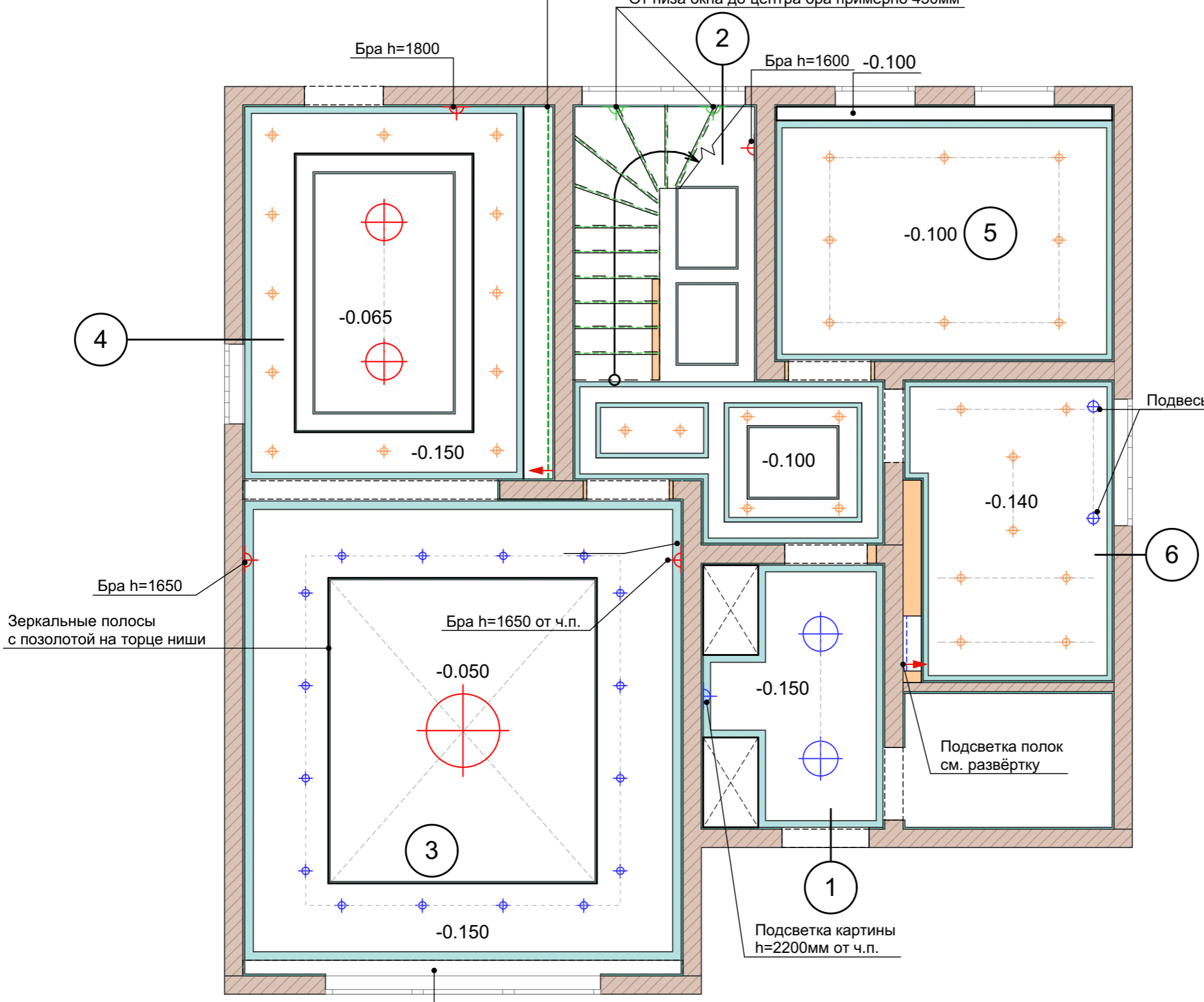

					Дизайн-проект интерьера загородного дома			
Изм.	Коп.ч.	Лист	№док.	Подп.	Дата	Стадия	Лист	Листов
						Р	13	
План потолка со светильниками 1-го этажа								

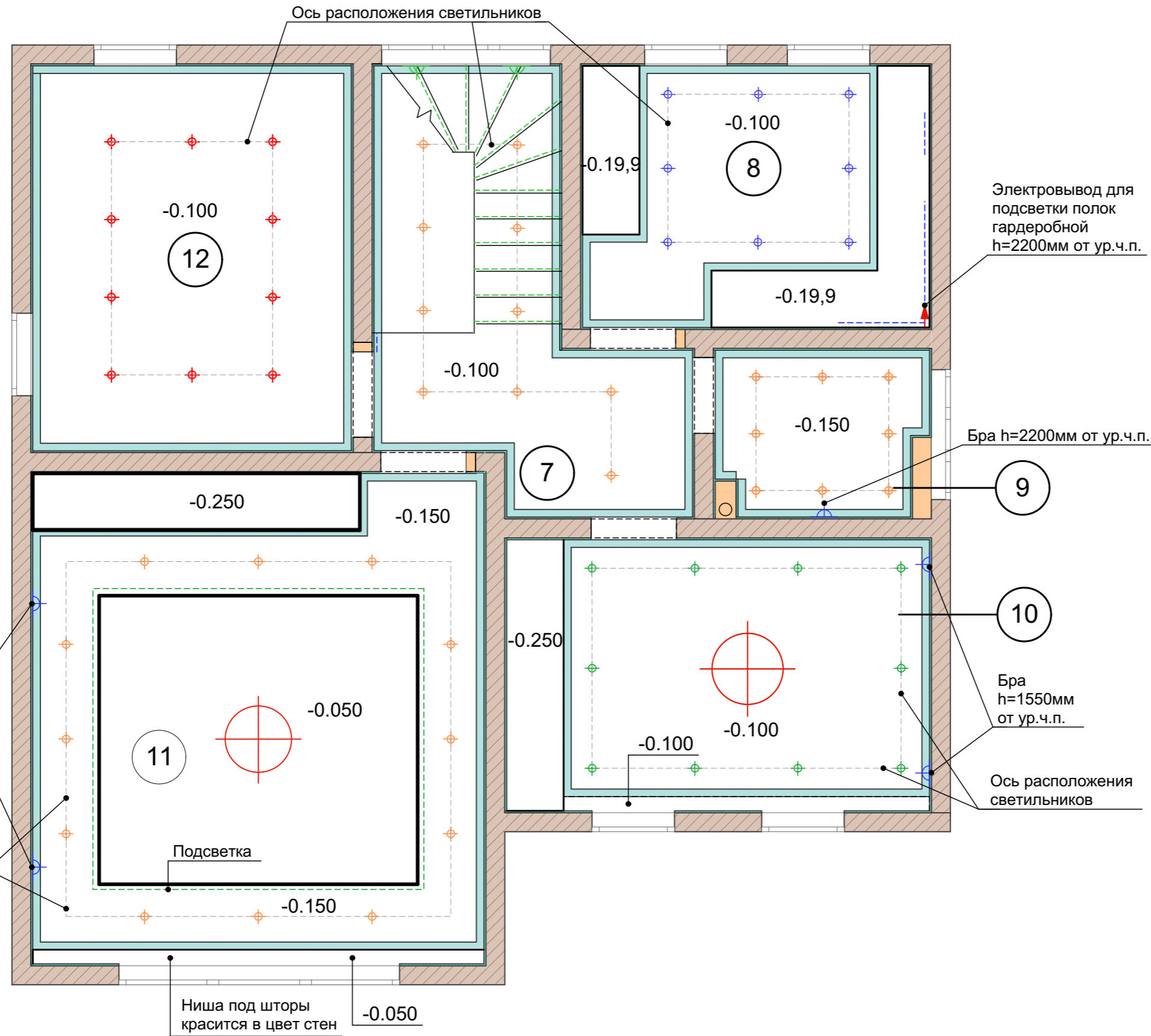

Экспликация помещений 1-го этажа

№ п/п	Наименование помещений	Площадь помещения м <sup>2</sup>
7	Холл №3	5,2
8	Гардеробная	10,3
9	Санузел	4,1
10	Спальня №2	13
11	Спальня №3	25
12	Спальня №4	13,9
ИТОГО		71,5

Условные обозначения:

- Точечный светильник
- Электровывод
- Светодиодная подсветка
- Бра
- Люстра

					Дизайн-проект интерьера загородного дома			
Изм.	Коп.уч.	Лист	№ док.	Подп.	Дата	Стадия	Лист	Листов
						Р	14	
План потолка со светильниками 2-го этажа								



Каркас из ГКЛВ опускается до верхних шкафов -0.650 (перед монтажом уточнить высоты кухни)



К нулевому потолку крепится брусок - крепления ГКЛ усиление для штор (см. разрез)

### Экспликация помещений 1-го этажа

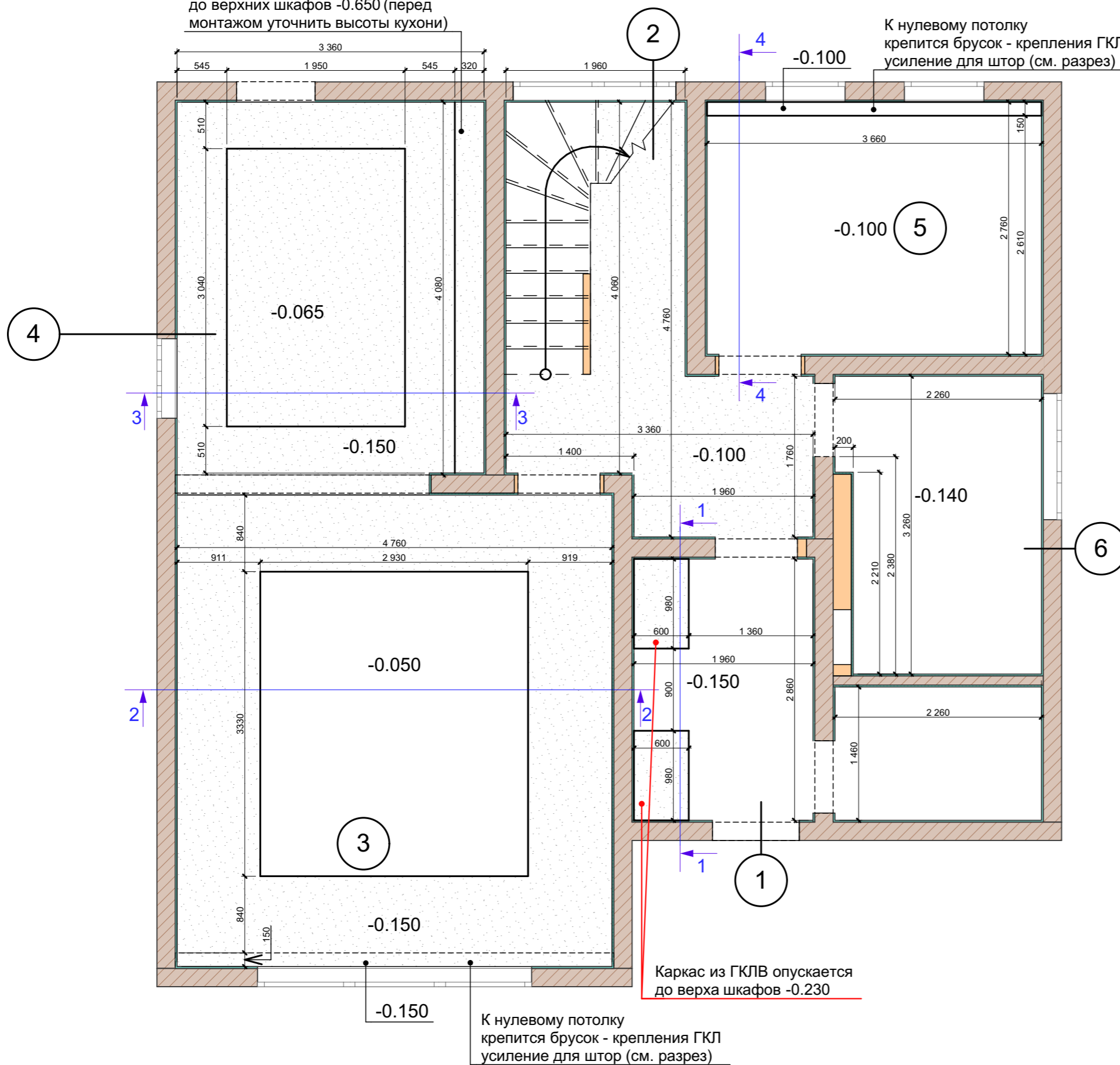
№ п/п	Наименование помещений	Площадь помещения м <sup>2</sup>
1	Холл №1	5.8
2	Холл №2	11.4
3	Гостиная	25
4	Кухня	14.5
5	Спальня №1	10.3
6	Ванная комната	7.6
ИТОГО		74,6



Условные обозначения:

-  - Подшивка потолка ГКЛВ, окраска
-  - Натяжной потолок S=31,1м<sup>2</sup>

Примечание:

1. В помещениях №1,2,5,6 натяжной потолок
2. В помещении №3 подшивка потолка ГКЛВ + окраска, в нише натяжной потолок.
3. В помещении №4 подшивка потолка ГКЛВ + окраска
4. Размеры даны с учётом штукатурного слоя 2мм.
5. Перед началом работ все размеры и отметки уточнить по месту.

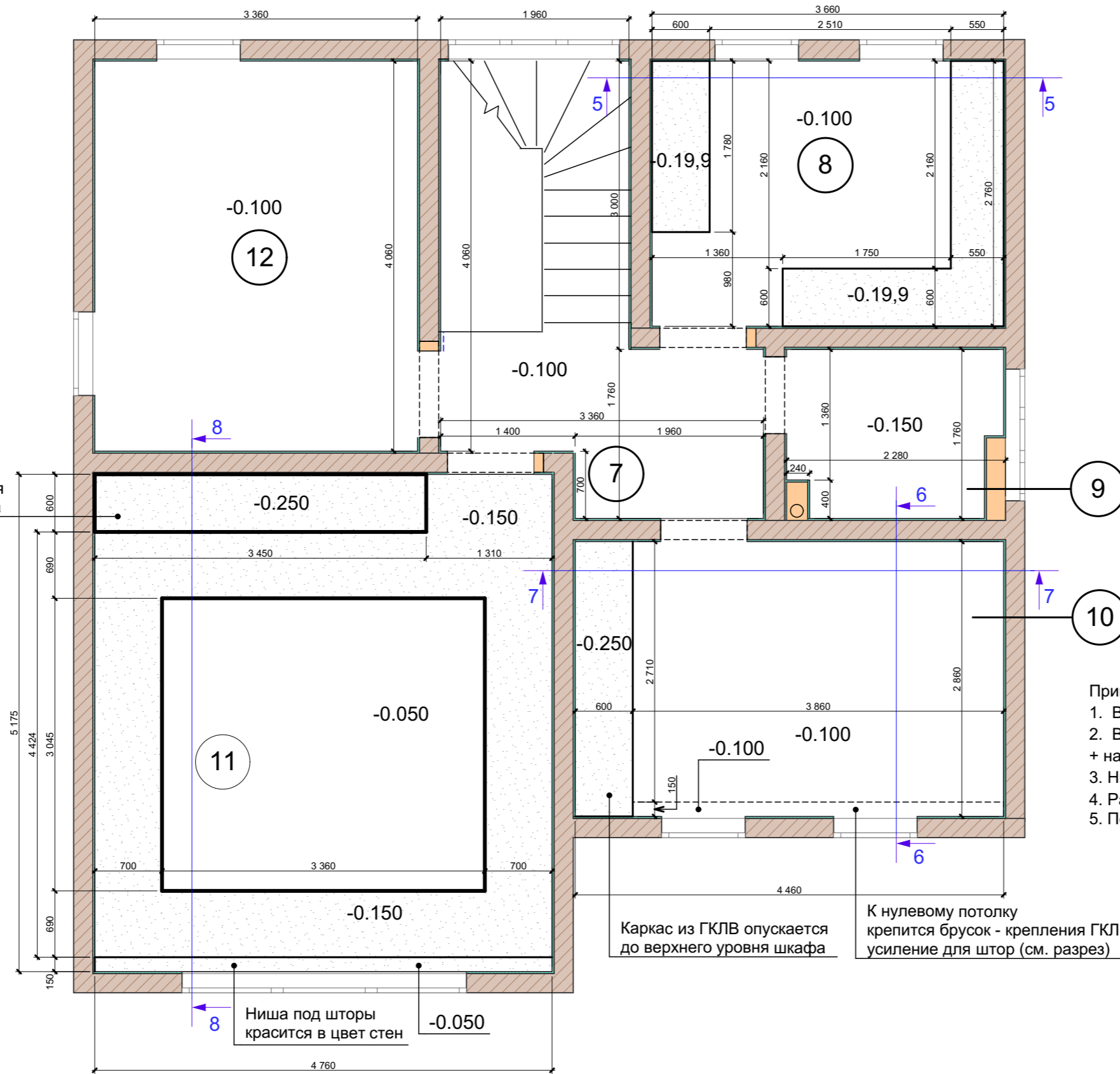

				Дизайн-проект интерьера загородного дома		
Изм.	Коп.ч.	Лист	№док.	Подп.	Дата	Стадия
						Р
				План потолков 1-го этажа		
				Лист 15		



Экспликация помещений 2-го этажа

№ п/п	Наименование помещений	Площадь помещения м²
7	Холл №3	5,2
8	Гардеробная	10,3
9	Санузел	4,1
10	Спальня №2	13
11	Спальня №3	25
12	Спальня №4	13,9
ИТОГО		71,5

Условные обозначения:

-  - Подшивка потолка из ГКЛВ, окраска
-  - Натяжной потолок S=56м²

Примечание:

1. В помещениях №7,9,12 натяжной потолок
2. В помещениях №8,10,11 подшивка потолка ГКЛВ окраска + натяжной потолок.
3. Ниша для штор в помещении №11 красится в цвет стен
4. Размеры даны с учётом штукатурного слоя 2мм.
5. Перед началом работ все размеры и отметки уточнить по месту.

Каркас из ГКЛВ опускается до верхнего уровня шкафа

Каркас из ГКЛВ опускается до верхнего уровня шкафа

К нулевому потолку крепится брусок - крепления ГКЛ усиление для штор (см. разрез)

Ниша под шторы красится в цвет стен

Дизайн-проект интерьера загородного дома								
Изм.	Копуч.	Лист	№док.	Подп.	Дата	Стадия	Лист	Листов
						Р	16	
План потолков 2-го этажа								

# Сечения потолков 1-го этажа

## Сечение 1-1

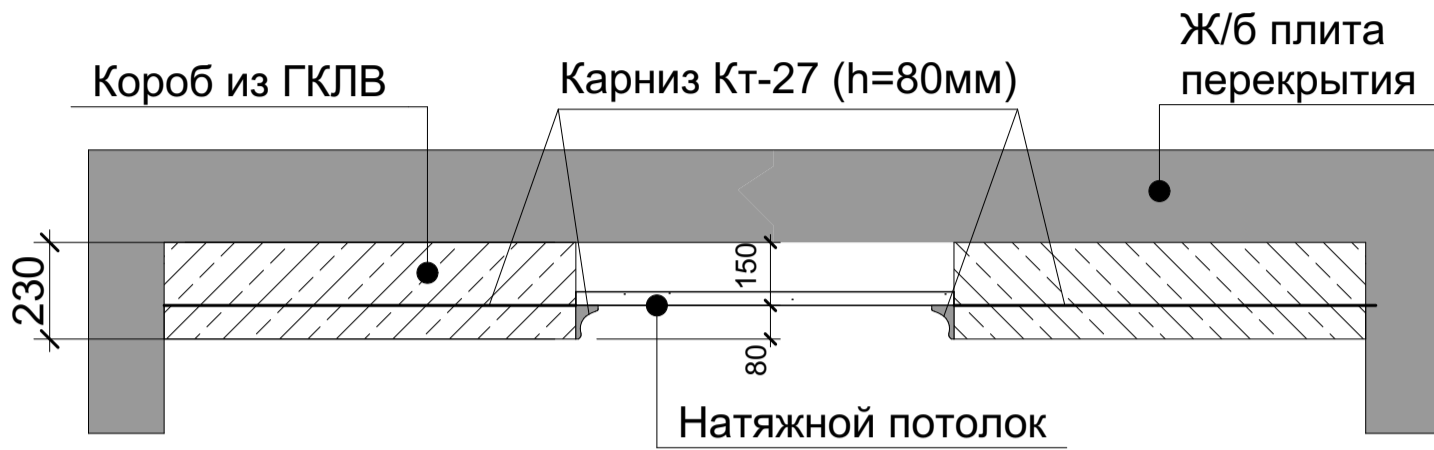

## Сечение 2-2

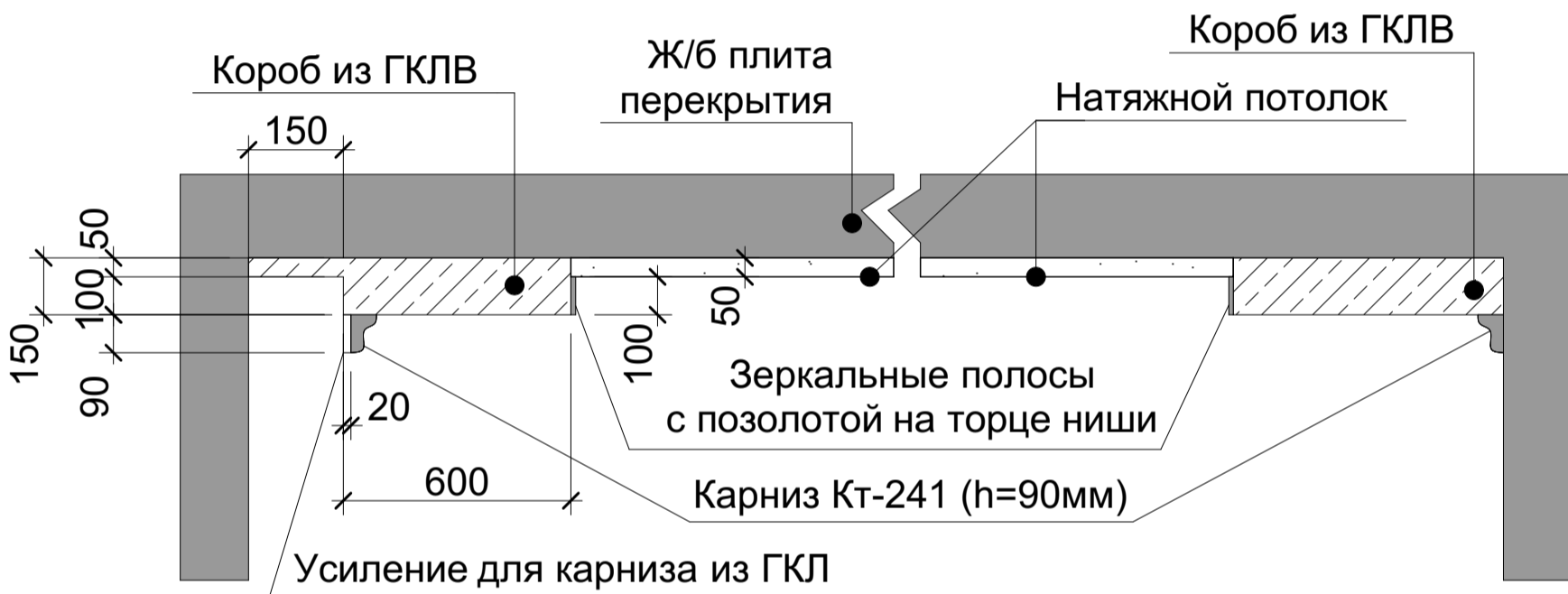

## Сечение 3-3

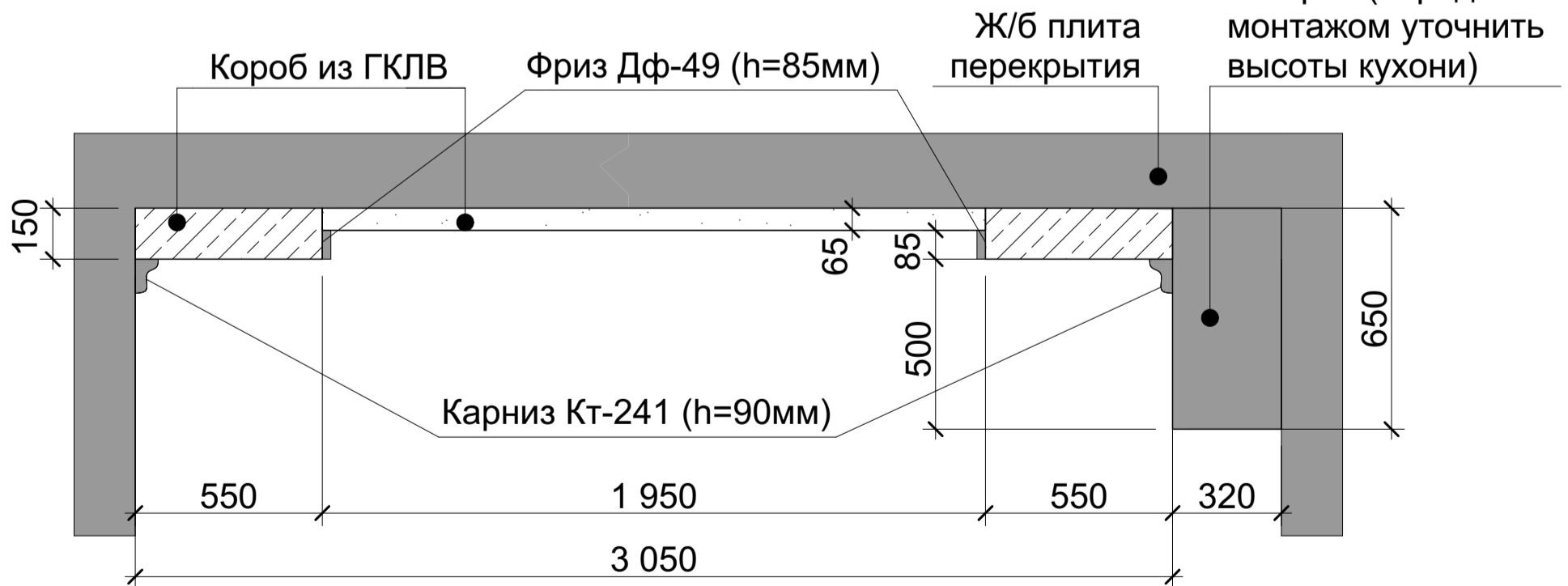

Дизайн-проект интерьера загородного дома						
Изм.	Копуч.	Лист	№ док.	Подп.	Дата	Стадия
Архитектор						Р
Сечения потолков 1-го этажа						Лист
						Листов
						17

## Сечения потолка 1-го этажа

### Сечение 4-4

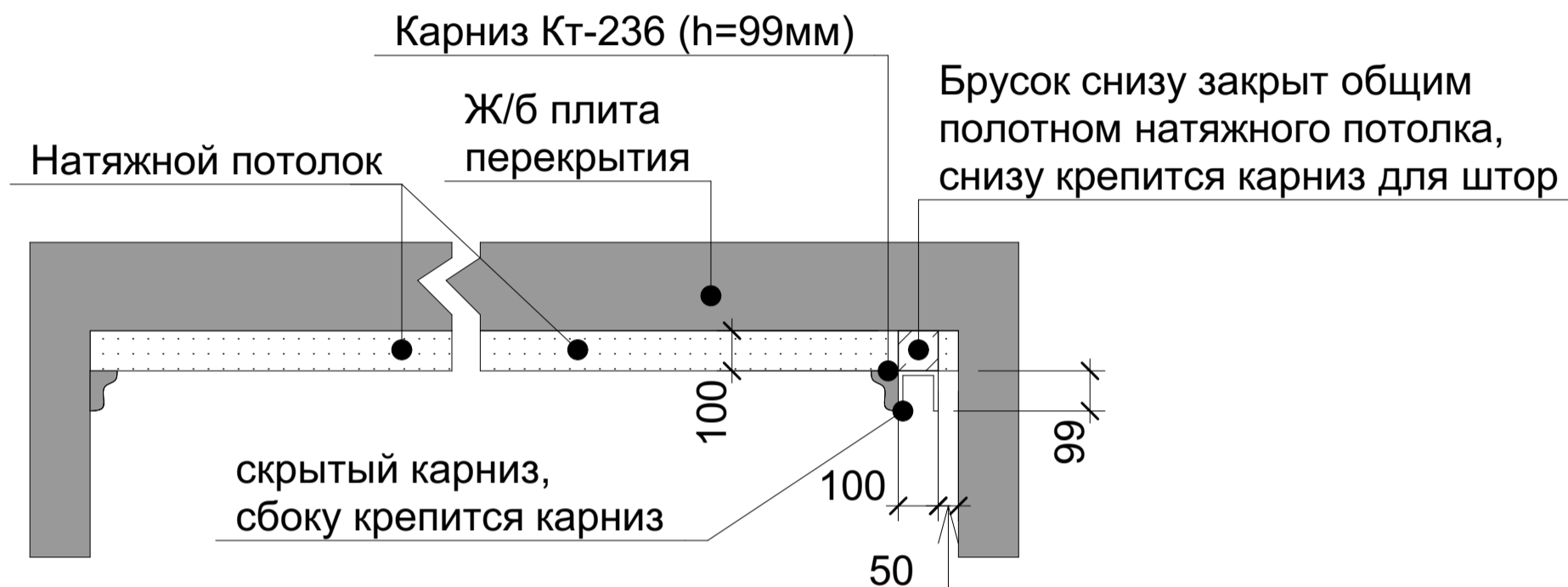

## Сечения потолка 2-го этажа

### Сечение 5-5

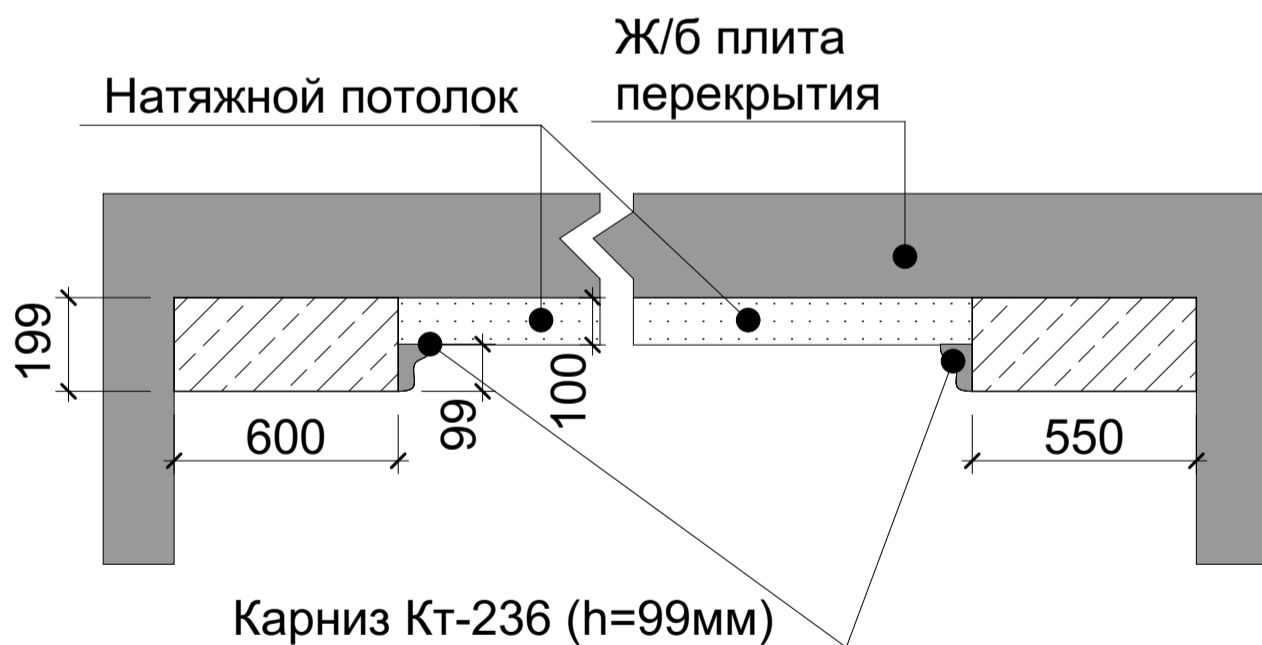

Дизайн-проект интерьера загородного дома						
Изм.	Копуч.	Лист	№ док.	Подп.	Дата	Стадия
Архитектор						Р
Сечения потолков 1-го 2-го этажа						Листов
						18

## Сечения потолков 2-го этажа

### Сечение 6-6

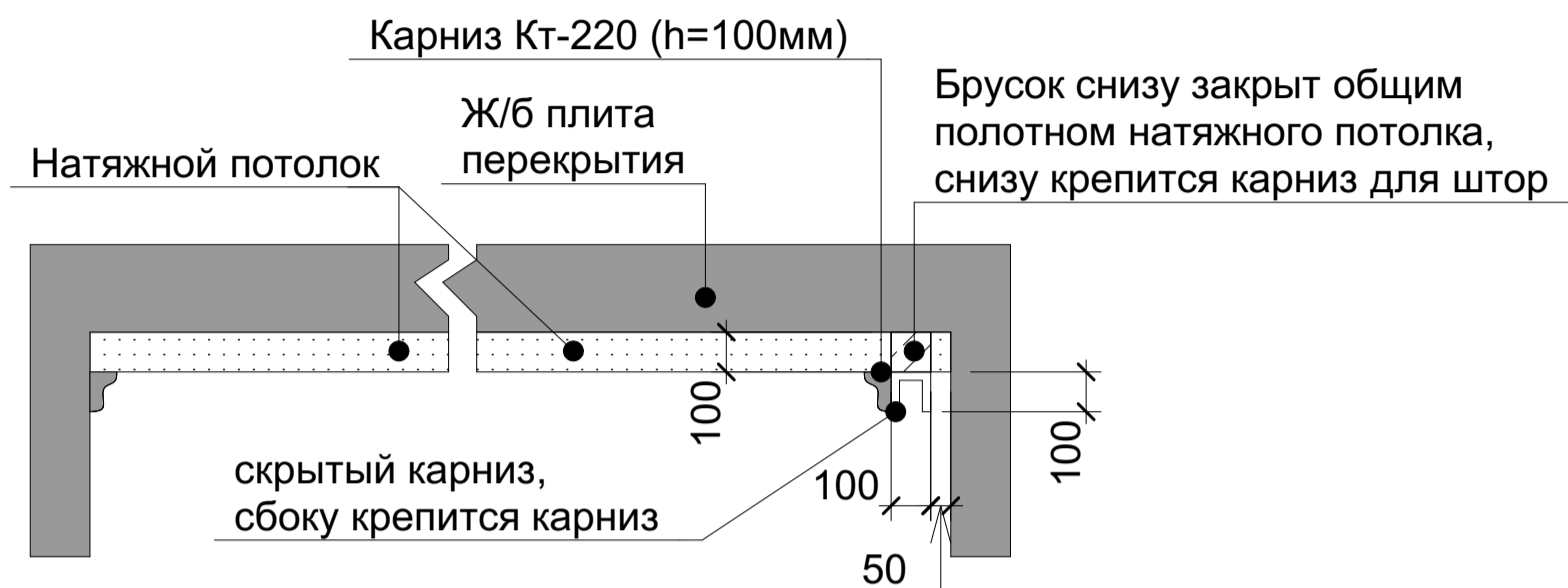

### Сечение 7-7

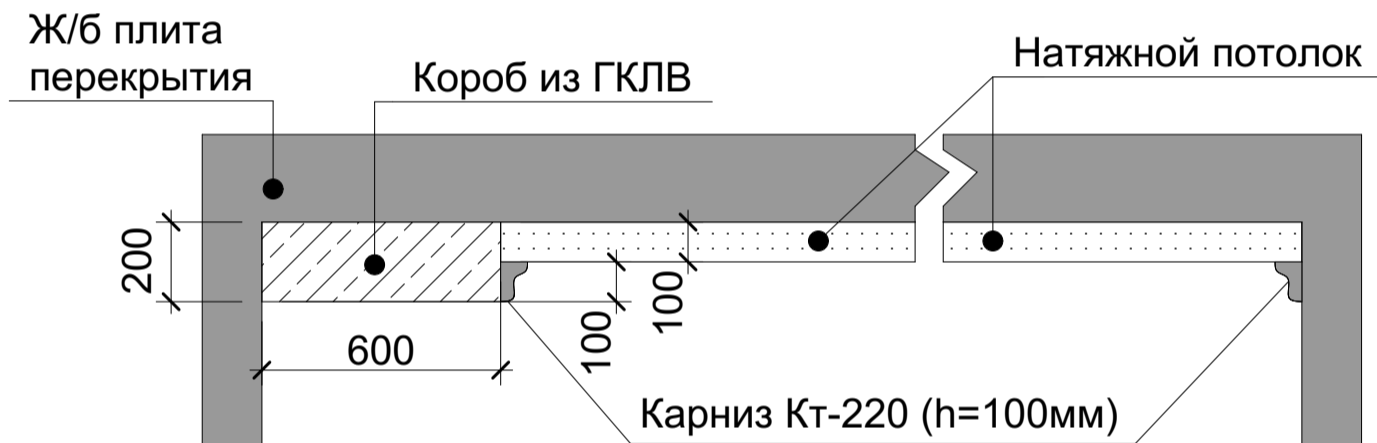

### Сечение 8-8

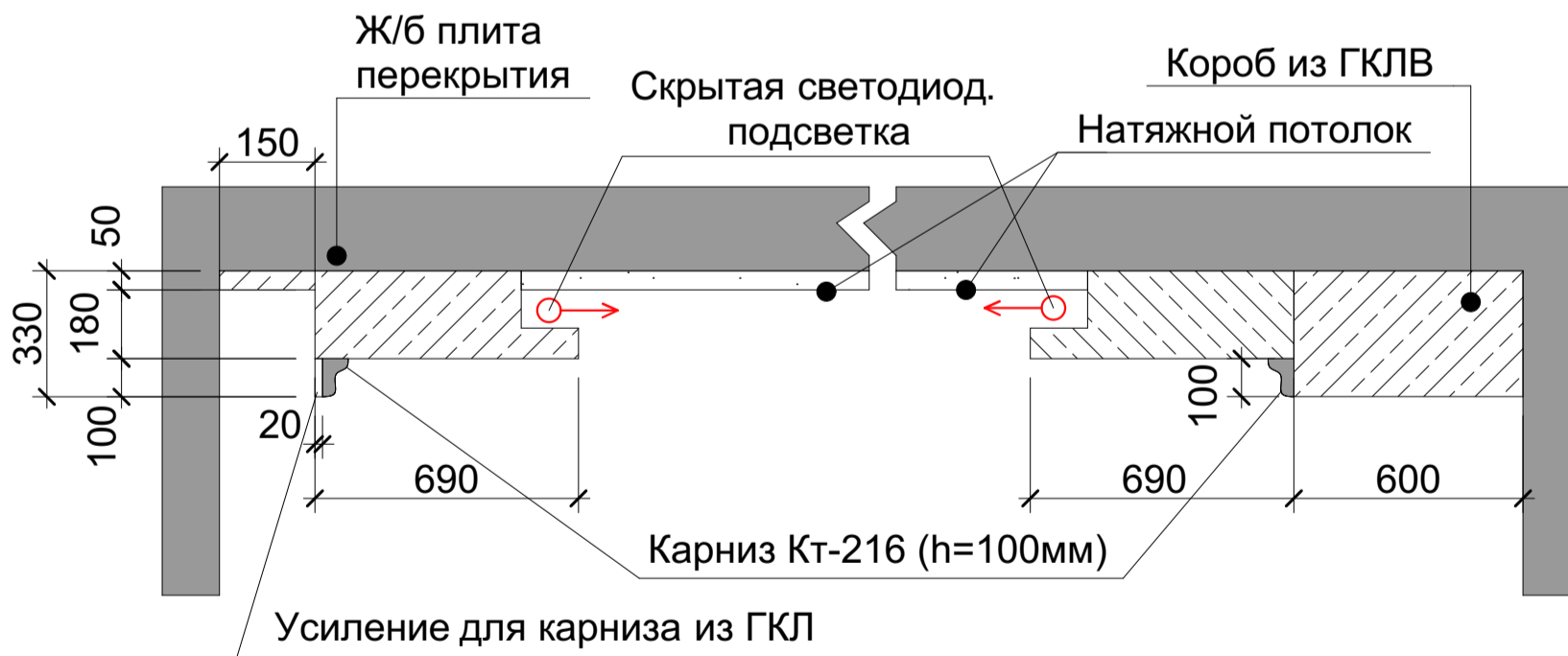

Дизайн-проект интерьера загородного дома						
Изм.	Коп.уч.	Лист	№ док.	Подп.	Дата	Стадия
Архитектор						Р
Сечения потолков 2-го этажа						Лист
						Листов
						19

### Экспликация помещений 1-го этажа

№ п/п	Наименование помещений	Площадь помещения м <sup>2</sup>
1	Холл №1	5.8
2	Холл №2	11.4
3	Гостиная	25
4	Кухня	14.5
5	Спальня №1	10.3
6	Ванная комната	7.6
ИТОГО		74,6

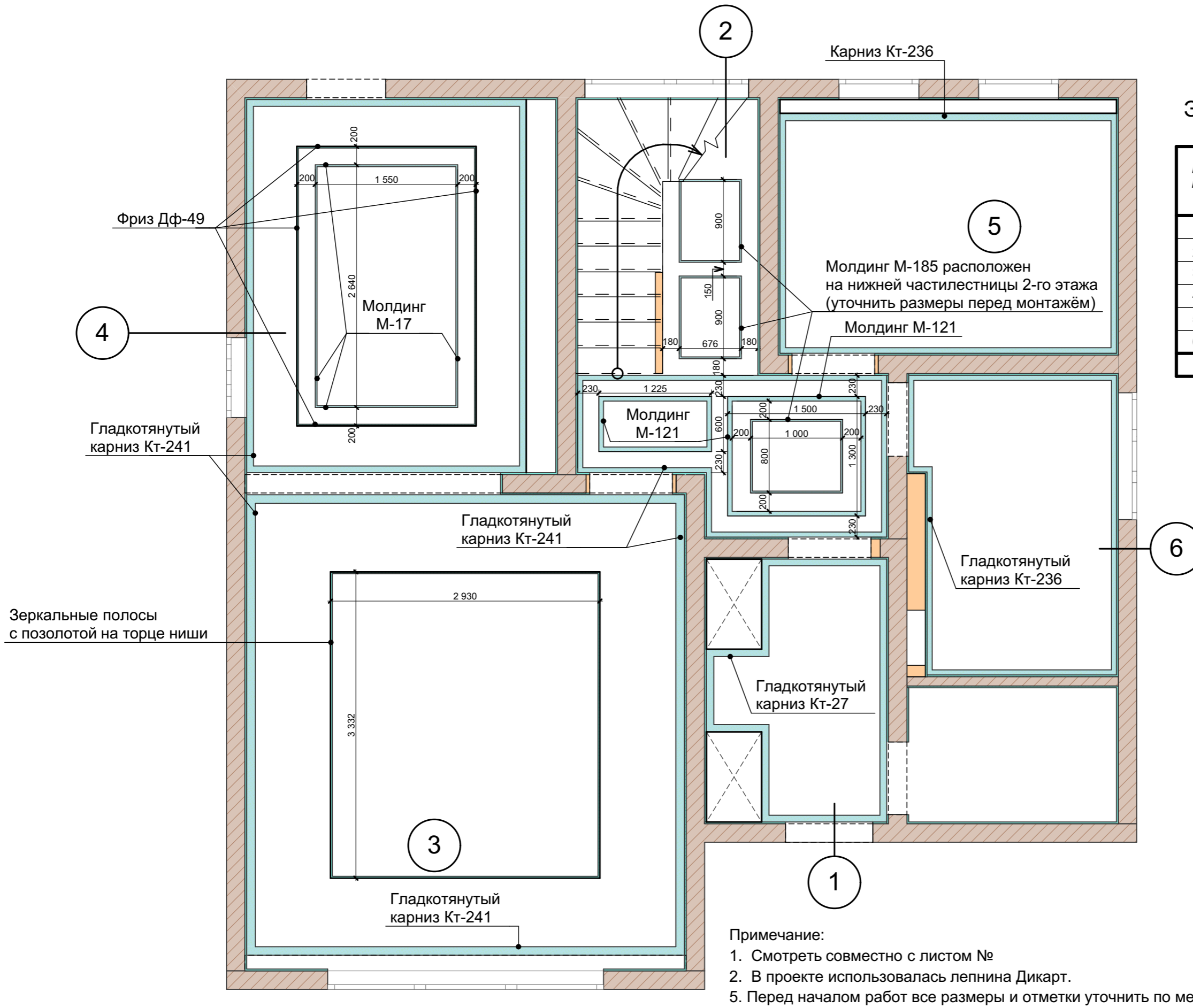

					Дизайн-проект интерьера загородного дома			
Изм.	Копуч.	Лист	№ док.	Подп.	Дата	Стадия	Лист	Листов
						Р	20	
План лепного декора 1-го этажа								

### Экспликация помещений 2-го этажа

№ п/п	Наименование помещений	Площадь помещения м <sup>2</sup>
7	Холл №3	5,2
8	Гардеробная	10,3
9	Санузел	4,1
10	Спальня №2	13
11	Спальня №3	25
12	Спальня №4	13,9
	ИТОГО	71,5

Примечание:

1. Смотреть совместно с листом №
2. В проекте использовалась лепнина Дикарт.
5. Перед началом работ все размеры и отметки уточнить по месту.

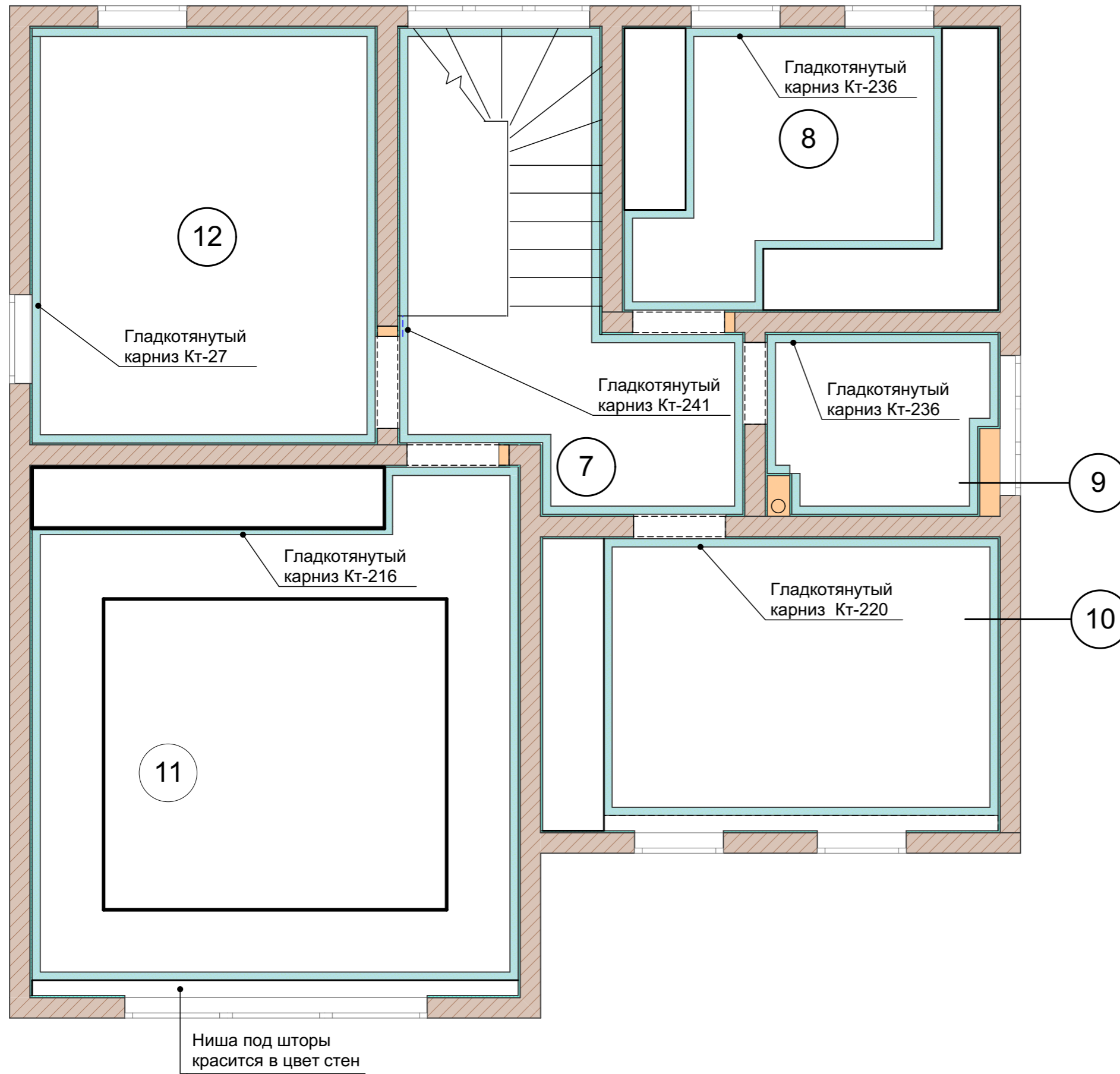

					Дизайн-проект интерьера загородного дома			
Изм.	Коп.уч.	Лист	№док.	Подп.	Дата	Стадия	Лист	Листов
						Р	21	
План лепного декора 2-го этажа								

Подсветка кухонного фартука h=1500мм от ур.ч.п.

Бра h=1700мм от ур.ч.п.  
От низа окна до центра бра примерно 450мм

Бра h=1800

Бра h=1600

4

2

5

Подвесы

6

Бра h=1650

Бра h=1650 от ч.п.

1

Подсветка картины  
h=2200мм от ч.п.

Подсветка полок  
см. развёртку

### Экспликация помещений 1-го этажа

№ п/п	Наименование помещений	Площадь помещения м <sup>2</sup>
1	Холл №1	5.8
2	Холл №2	11.4
3	Гостиная	25
4	Кухня	14.5
5	Спальня №1	10.3
6	Ванная комната	7.6
ИТОГО		74,6

Условные обозначения:

⊕ - Точечный светильник

↑ - Электровывод

--- - Светодиодная подсветка

⊕ - Бра

⊕ - Люстра

Примечание:

1. Размеры даны с учётом толщины штукатурного слоя стен 20мм.
2. Перед началом работ все размеры и отметки уточнить по месту.

Дизайн-проект интерьера загородного дома

Изм.	Коп.ч.	Лист	№ док.	Подп.	Дата	Стадия	Лист	Листов
						План расстановки осветительного оборудования 1-го этажа	Р	22



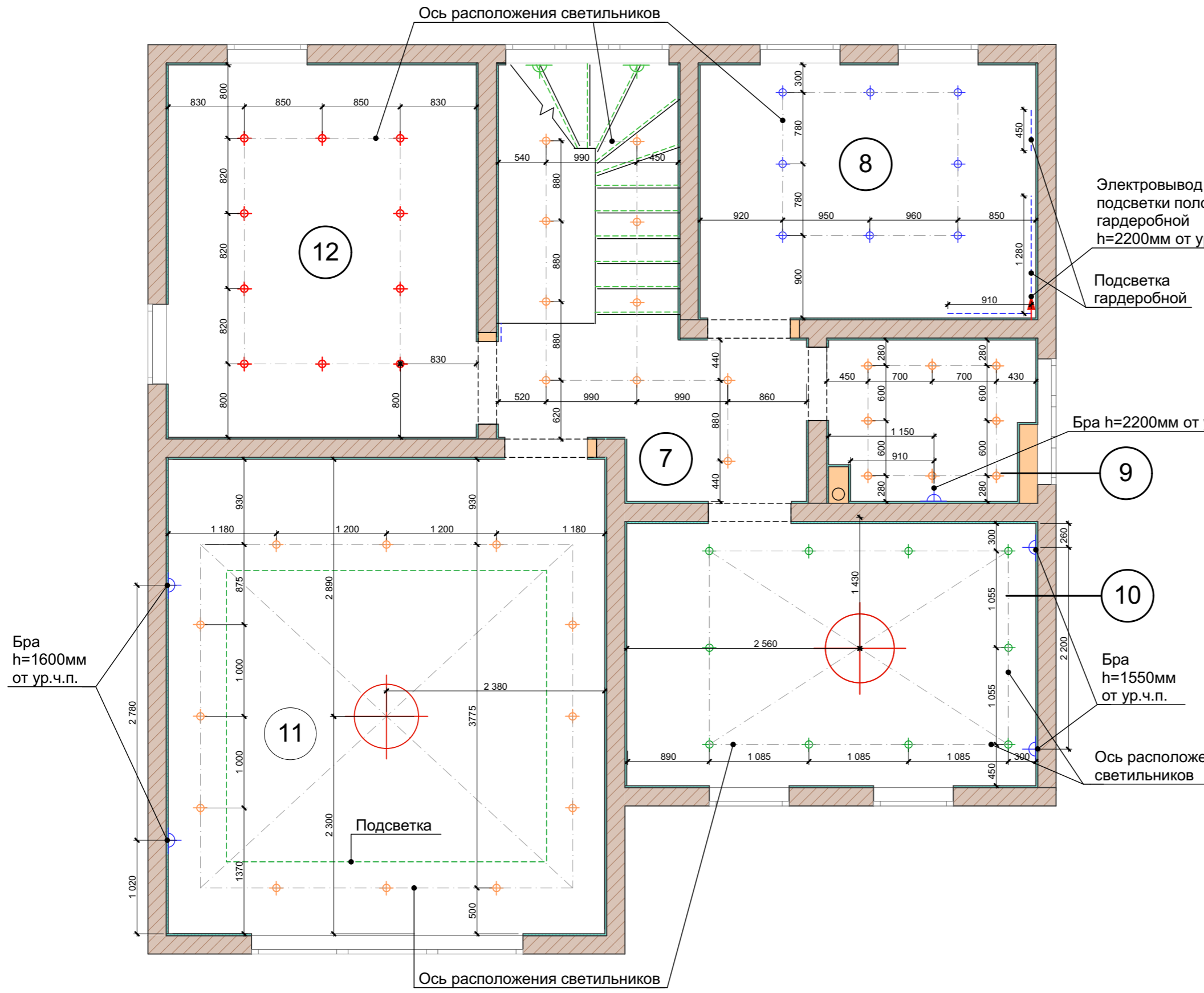

Экспликация помещений 2-го этажа

№ п/п	Наименование помещений	Площадь помещения м <sup>2</sup>
7	Холл №3	5,2
8	Гардеробная	10,3
9	Санузел	4,1
10	Спальня №2	13
11	Спальня №3	25
12	Спальня №4	13,9
	ИТОГО	71,5

Условные обозначения:

- ⊕ - Точечный светильник
- ↑ - Электровывод
- - Светодиодная подсветка
- ⊕ - Бра
- ⊕ - Люстра

Примечание:  
 1. Размеры даны с учётом толщины штукатурного слоя стен 20мм.  
 2. Перед началом работ все размеры и отметки уточнить по месту.

Дизайн-проект интерьера загородного дома								
Изм.	Коп.ч.	Лист	№ док.	Подп.	Дата	Стадия	Лист	Листов
						План расстановки осветительного оборудования 2-го этажа	Р	23

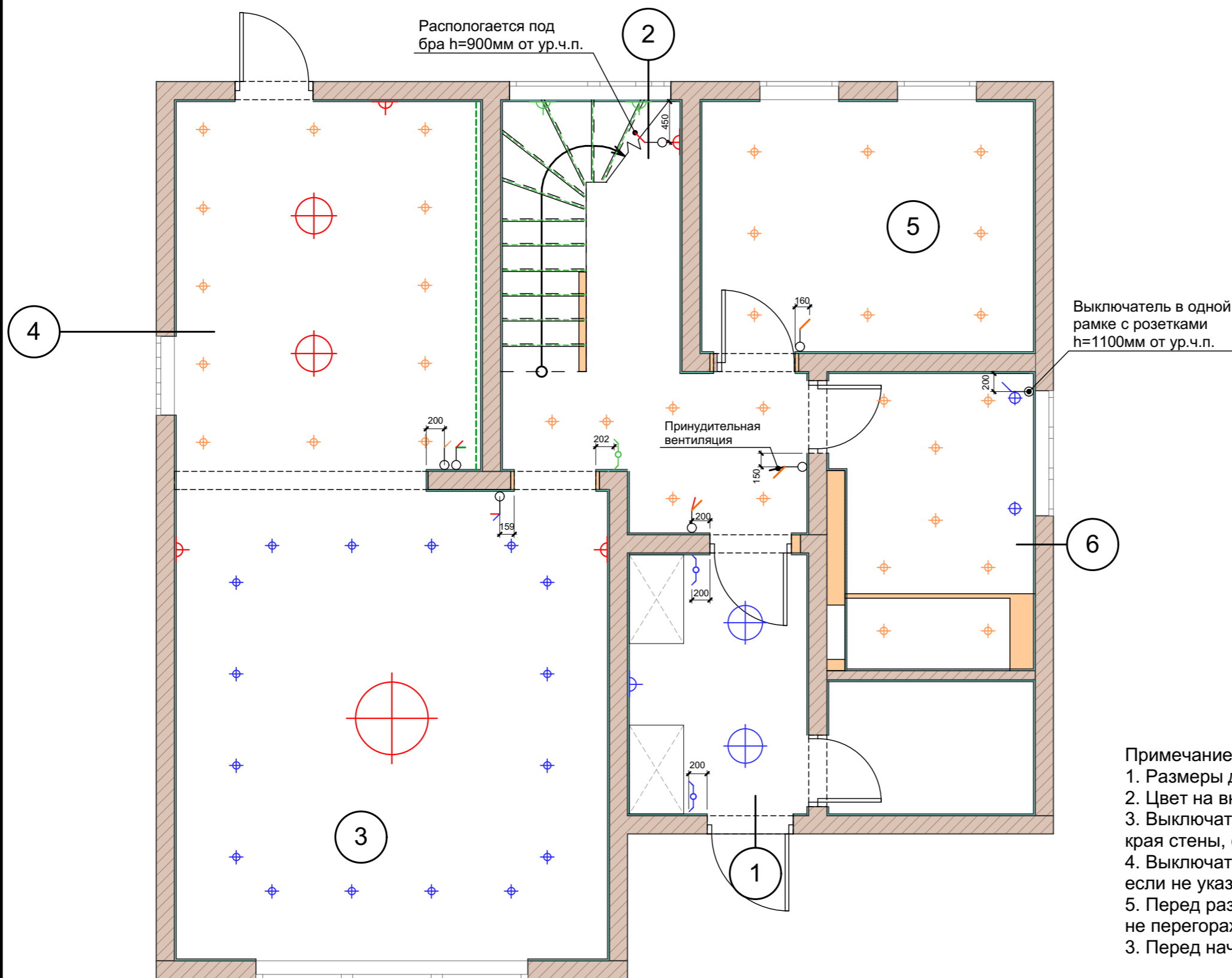

Располагается под бра h=900мм от ур.ч.п.

Выключатель в одной рамке с розетками h=1100мм от ур.ч.п.

Принудительная вентиляция

### Экспликация помещений 1-го этажа

№ п/п	Наименование помещений	Площадь помещения м <sup>2</sup>
1	Холл №1	5.8
2	Холл №2	11.4
3	Гостиная	25
4	Кухня	14.5
5	Спальня №1	10.3
6	Ванная комната	7.6
ИТОГО		74,6

#### Условные обозначения:

- ⊕ - Точечный светильник
- - Светодиодная подсветка
- ⊕ - Бра
- - Ось расположения светильников
- ⊕ - Люстра
- ⊕ - Проходной включатель
- ⊕ - Включатель одноклавишный
- ⊕ - Включатель двухклавишный

#### Примечание:

1. Размеры даны с учётом толщины штукатурного слоя стен 20мм.
2. Цвет на включателе привязан к светильнику такого же цвета в комнате.
3. Выключатели устанавливаются на расстоянии 200мм от ближайшего края стены, если не указано иначе
4. Выключателм устанавливаются на высоте 900мм от ур.ч.п., если не указано иначе
5. Перед размещением мебели или предметов, убедиться что они не перегораживают доступ к выключателям.
3. Перед началом работ все размеры и отметки уточнить по месту.

Дизайн-проект интерьера загородного дома								
Изм.	Коп.уч.	Лист	№док.	Подп.	Дата	Стадия	Лист	Листов
						Р	24	
План расположения выключателей 1-го этажа								

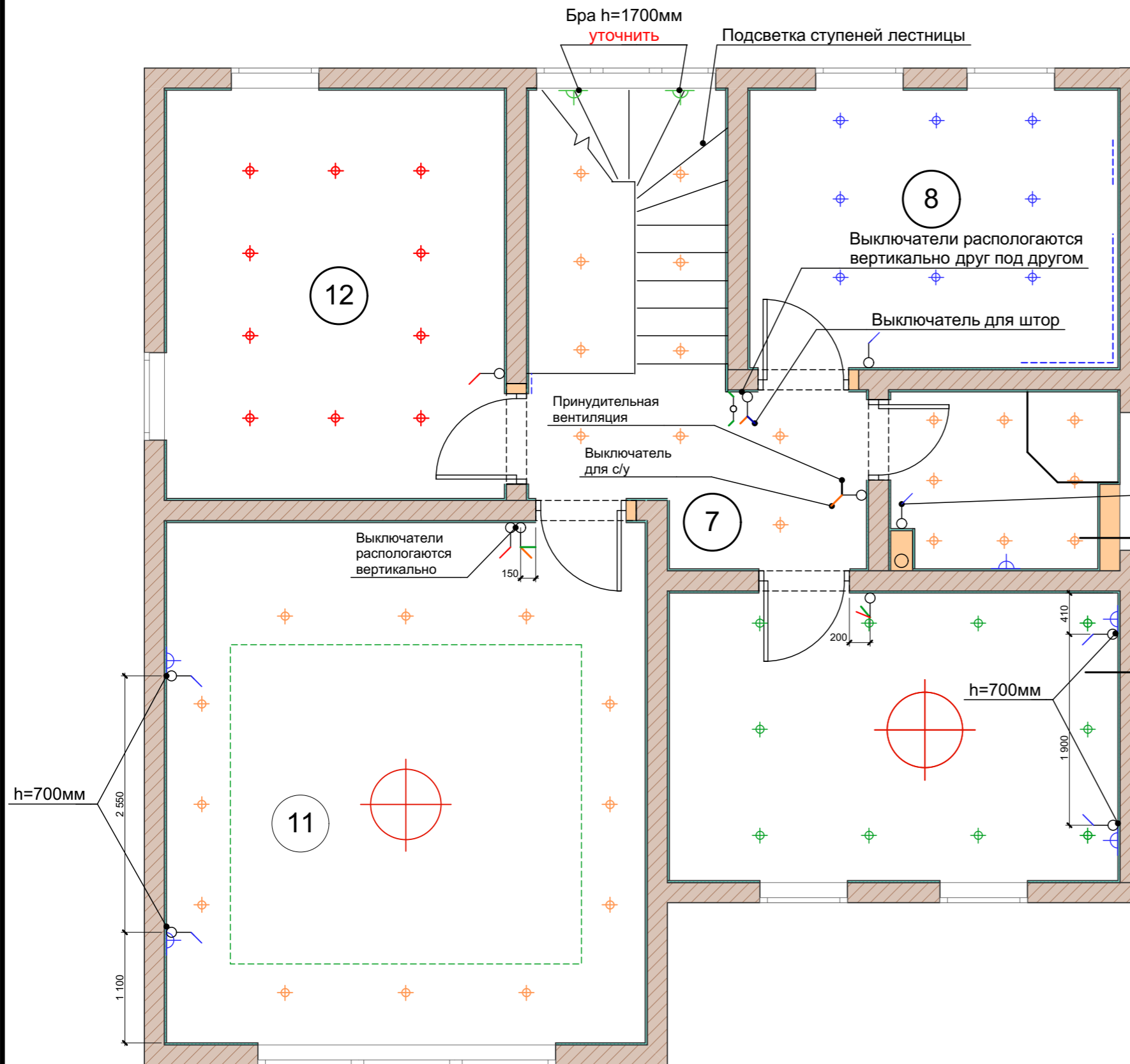

### Экспликация помещений 2-го этажа

№ п/п	Наименование помещений	Площадь помещения м <sup>2</sup>
7	Холл №3	5,2
8	Гардеробная	10,3
9	Санузел	4,1
10	Спальня №2	13
11	Спальня №3	25
12	Спальня №4	13,9
ИТОГО		71,5

Розетка в одной рамке с выключателем, расположены вертикально h=1100мм от ур.ч.п.

#### Условные обозначения:

- ⊕ - Точечный светильник
- - Светодиодная подсветка
- ⌒ - Бра
- - Ось расположения светильников
- ⊕ - Проходной выключатель
- ⊕ - Выключатель одноклавишный
- ⊕ - Выключатель двухклавишный

#### Примечание:

1. Размеры даны с учётом толщины штукатурного слоя стен 20мм.
2. Цвет на выключателе привязан к светильнику такого же цвета в комнате.
3. Выключатели устанавливаются на расстоянии 200мм от ближайшего края стены, если не указано иначе
4. Выключателм устанавливаются на высоте 900мм от ур.ч.п., если не указано иначе
5. Перед размещением мебели или предметов, убедиться что они не перегораживают доступ к выключателям.
3. Перед началом работ все размеры и отметки уточнить по месту.

				Дизайн-проект интерьера загородного дома		
Изм.	Коп.уч.	Лист	№док.	Подп.	Дата	Стадия
						Лист
						Листов
				План расположения выключателей 2-го этажа		
				Р		
				25		

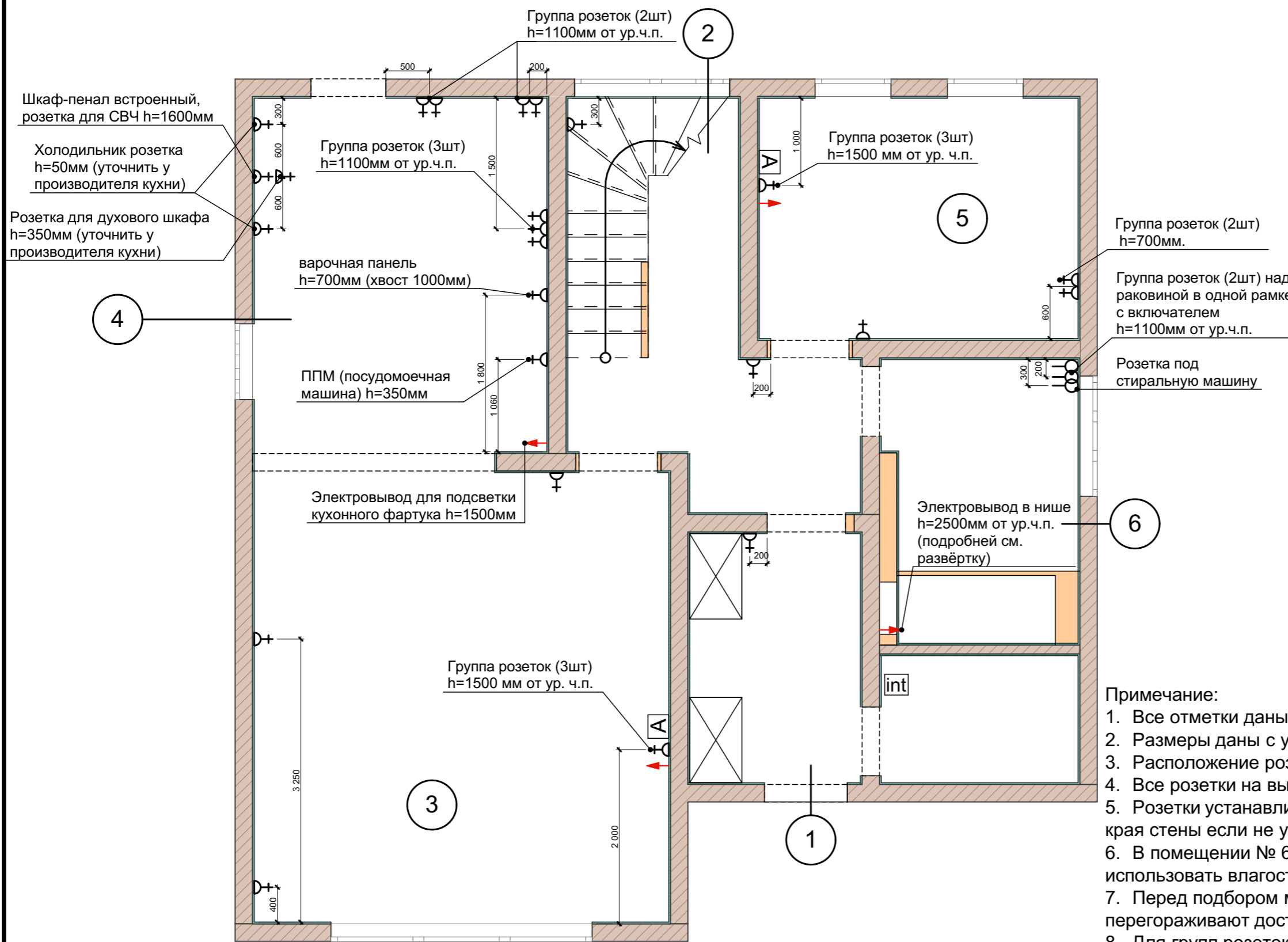

### Экспликация помещений 1-го этажа

№ п/п	Наименование помещений	Площадь помещения м <sup>2</sup>
1	Холл №1	5.8
2	Холл №2	11.4
3	Гостиная	25
4	Кухня	14.5
5	Спальня №1	10.3
6	Ванная комната	7.6
	ИТОГО	74.6

#### Условные обозначения:

- Розетка
- Горизонтальное расположение группы розеток
- Вертикальное расположение группы розеток
- Антенна
- Интернет Wifi
- Розетка влагостойкая
- Электровывод

#### Примечание:

1. Все отметки даны от уровня чистого пола.
2. Размеры даны с учётом толщины штукатурного слоя стен 20мм.
3. Расположение розеток в кухонной мебели уточнить у изготовителя.
4. Все розетки на высоте 300мм от ур. ч.п., если не указано иначе.
5. Розетки устанавливаются на расстоянии 200 мм от ближайшего края стены если не указано иначе.
6. В помещении № 6 с повышенной влажностью, использовать влагостойкие розетки.
7. Перед подбором мебели или предметов, убедиться, что они не перегораживают доступ к розеткам.
8. Для групп розеток размеры указаны до центра.
9. Розетки на стенах см. совместно с развертками стен.
10. Перед началом работ все размеры и отметки уточнить по месту.

				Дизайн-проект интерьера загородного дома		
Изм.	Коп.ч.	Лист	№ док.	Подп.	Дата	Стадия
						Р
				План розеток и электровыводов 1-го этажа		
				Лист 26		

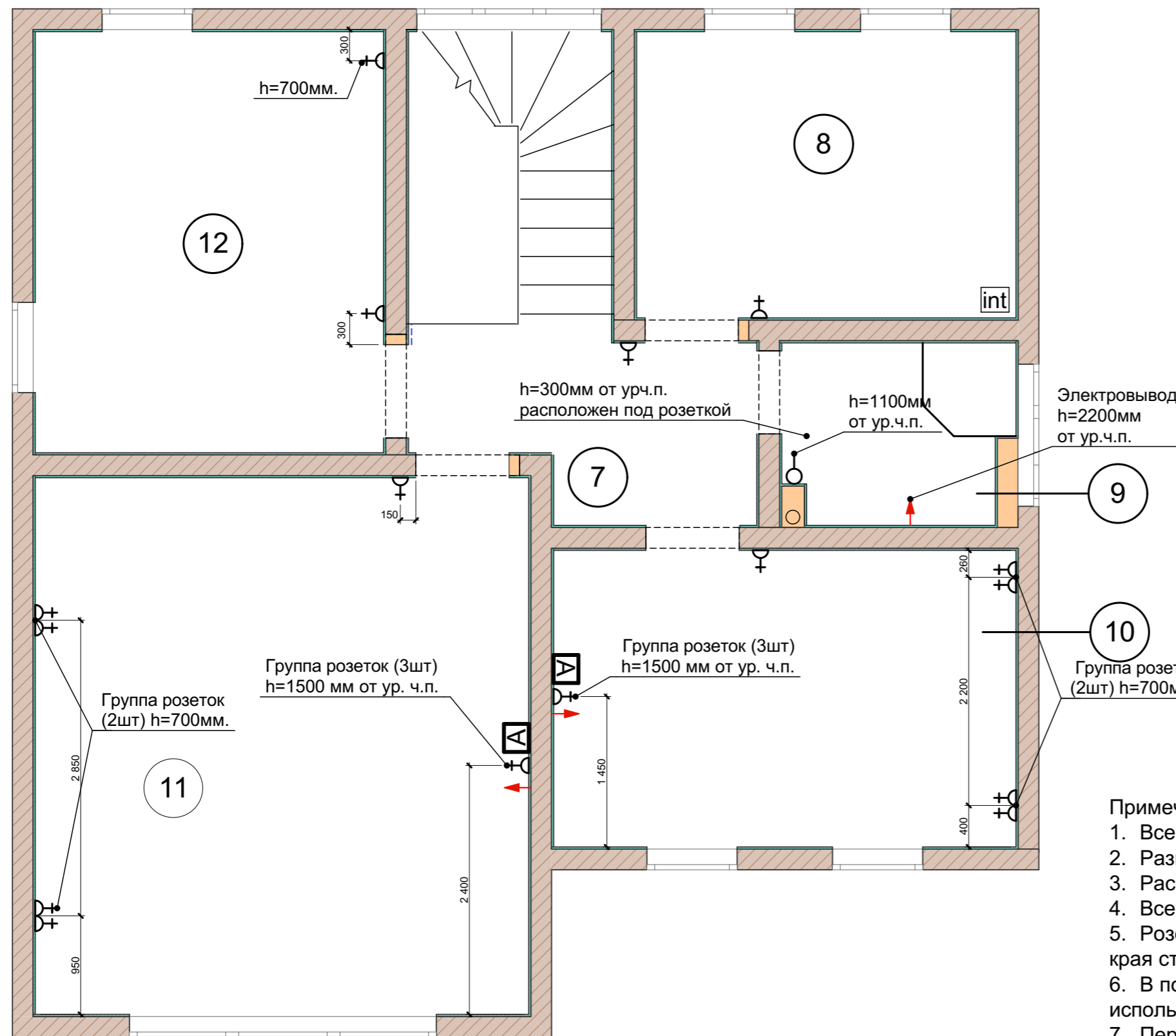

### Экспликация помещений 2-го этажа

№ п/п	Наименование помещений	Площадь помещения м <sup>2</sup>
7	Холл №3	5,2
8	Гардеробная	10,3
9	Санузел	4,1
10	Спальня №2	13
11	Спальня №3	25
12	Спальня №4	13,9
	ИТОГО	71,5

Условные обозначения:

- ⊕ Розетка
- ⊕⊕⊕ Горизонтальное расположение группы розеток
- ⊕⊕⊕ Вертикальное расположение группы розеток
- ⊕ Антенна
- Internet Wifi
- ⊕ Розетка влагостойкая
- ↓ Электровывод

#### Примечание:

1. Все отметки даны от уровня чистого пола.
2. Размеры даны с учётом толщины штукатурного слоя стен 20мм.
3. Расположение розеток в кухонной мебели уточнить у изготовителя.
4. Все розетки на высоте 300мм от ур. ч.п., если не указано иначе.
5. Розетки устанавливаются на расстоянии 200 мм от ближайшего края стены если не указано иначе.
6. В помещении № 9 с повышенной влажностью, использовать влагостойкие розетки.
7. Перед подбором мебели или предметов, убедиться, что они не перегораживают доступ к розеткам.
8. Для групп розеток размеры указаны до центра.
9. Розетки на стенах см. совместно с развертками стен.
10. Перед началом работ все размеры и отметки уточнить по месту.

				Дизайн-проект интерьера загородного дома			
Изм.	Коп.уч.	Лист	№док.	Подп.	Дата	Стадия	
						Лист	
						Листов	
План розеток и электровыводов 2-го этажа						Р	27

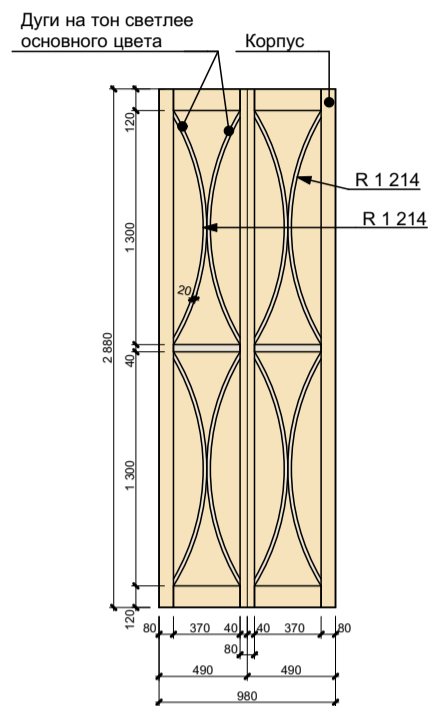
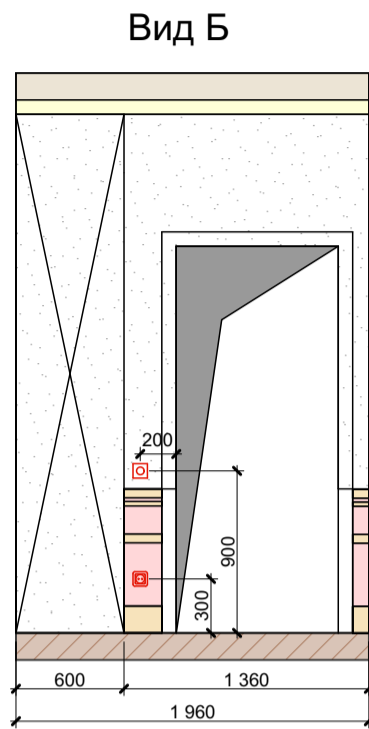
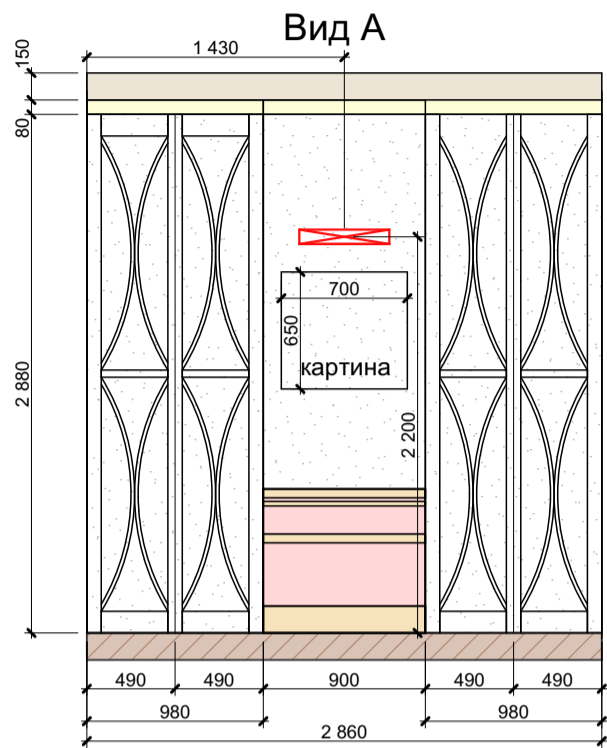

Примечание:  
 1. Все размеры указаны в миллиметрах.  
 2. Конструктив шкафа утвердить с изготовителем  
 3. Материалы, цвет и текстуру подбирать по образцам и выкрасам производителя в соответствии с дизайн-проектом  
 4. Лист см. совместно с листом №

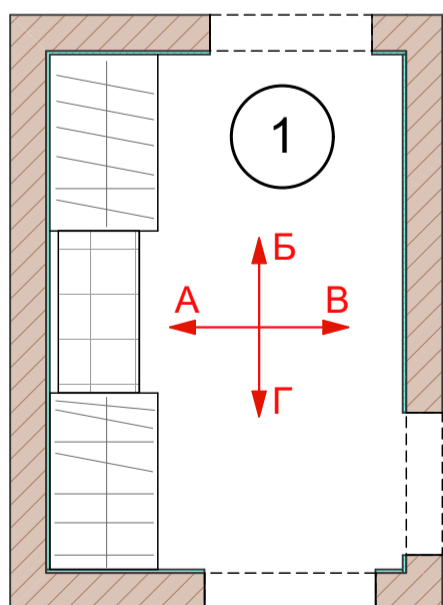
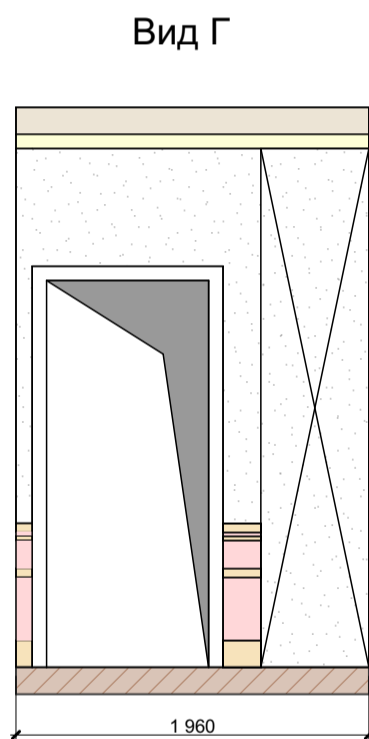
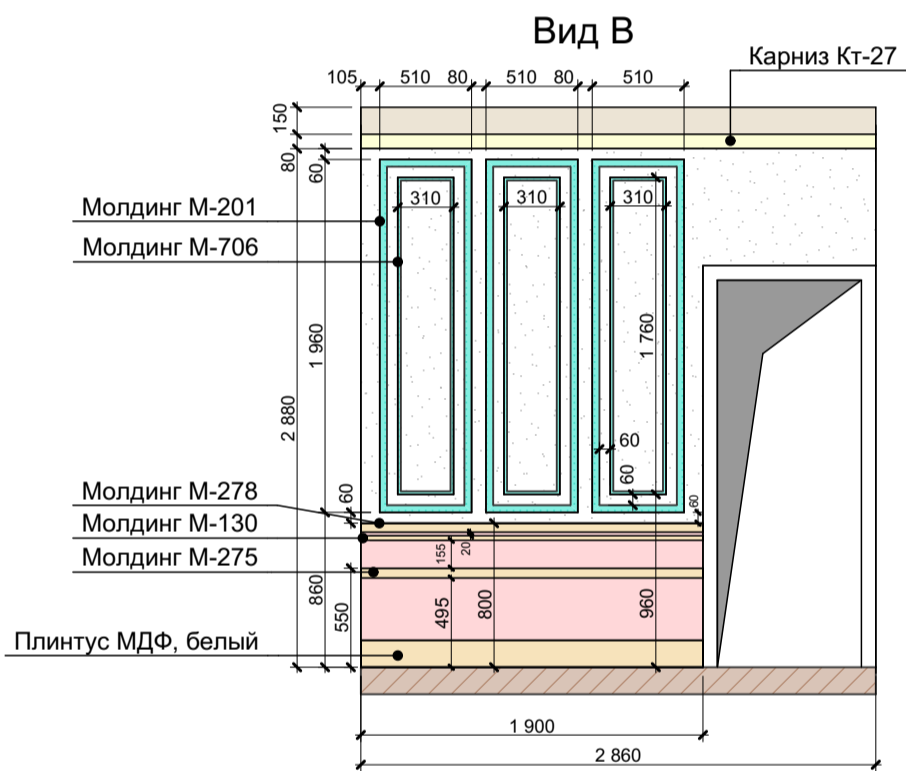

Условные обозначения:

- Розетка
- Выключатель проходной
- Покраска белая S=4,4м<sup>2</sup>
- Покраска стен S=18,6м<sup>2</sup>

Примечание:

1. Все отметки даны от уровня чистого пола.
2. Все размеры указаны в миллиметрах.
3. Общая площадь стен 23м<sup>2</sup>
4. Молдинг М-201 (14,7п.м.); Молдинг М-706 (19,3п.м.); Молдинг М-278 (3,5п.м.); Молдинг М-130 (3,5п.м.); Молдинг М-275 (3,5п.м.); МДФ плинтус (3,5п.м.)
5. Перед покраской сделать пробные выкрасы для согласования.
6. Откосы окон штукатурятся и красятся, цвет белый.
7. Лепной декор использован фирмы "Дикарт"
7. Перед началом работ все размеры и отметки уточнить по месту.

Дизайн-проект интерьера загородного дома						
Изм.	Копуч.	Лист	№докум.	Подп.	Дата	Стадия
Архитектор						Р
Развёртка стен холла помещ. №1 1-го этажа						Лист
						Листов
						28

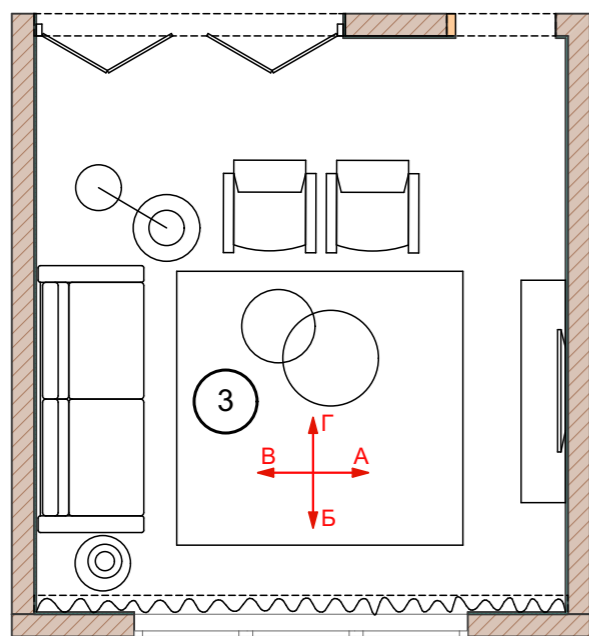
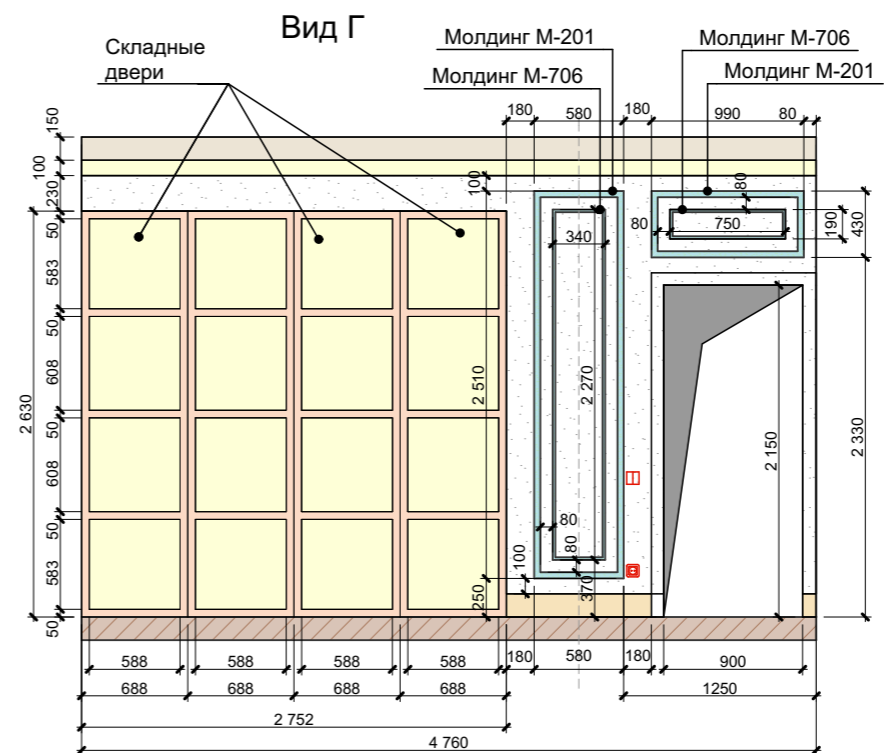
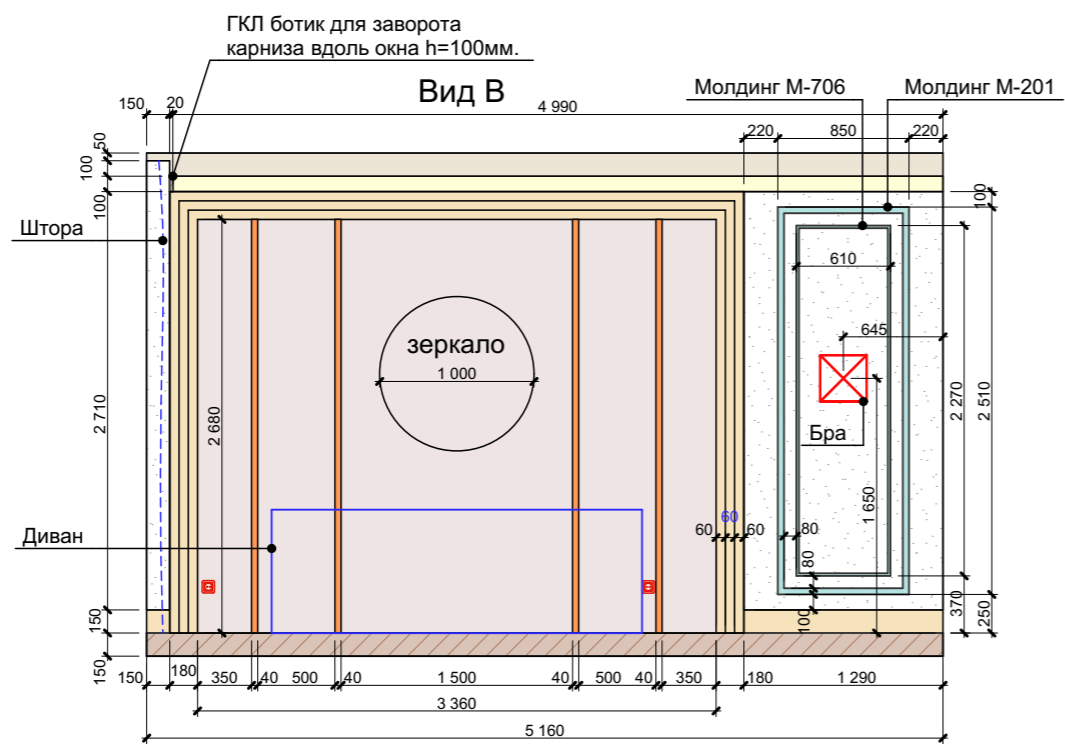
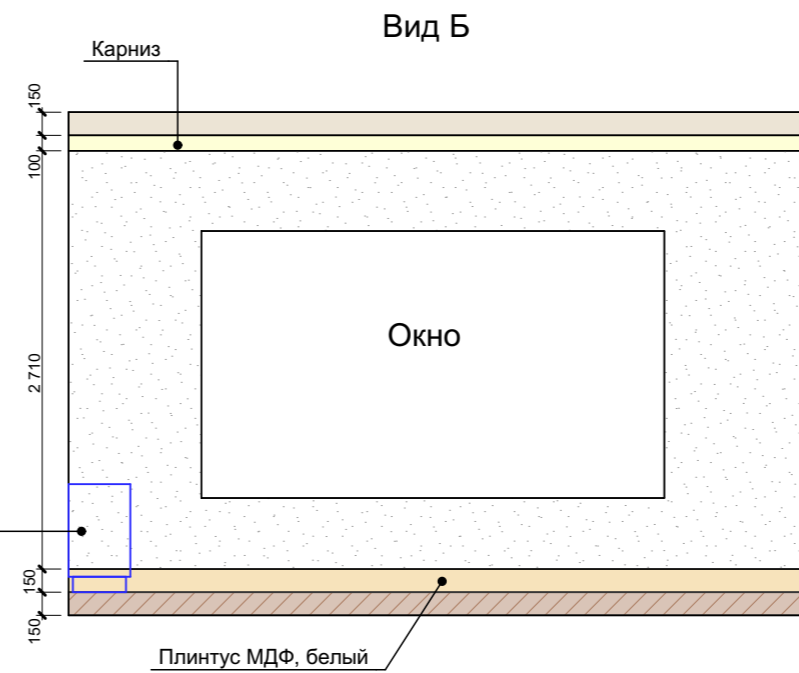
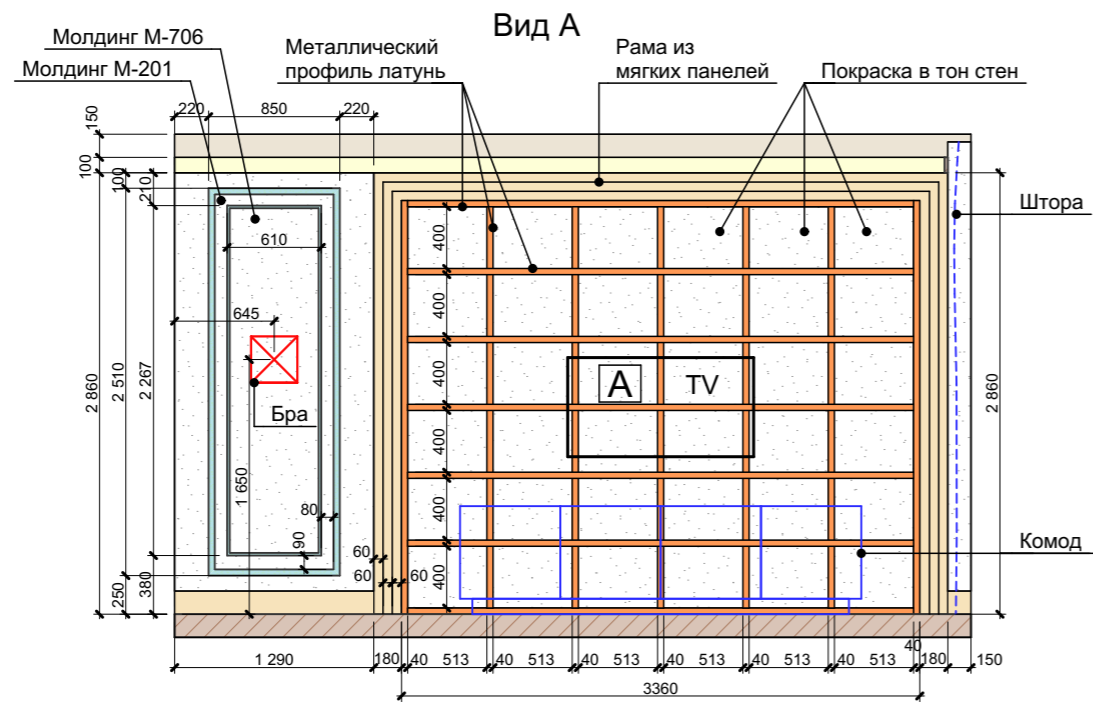

Условные обозначения:

- - Розетка
- ■ - Группа розеток
- - Выключатель одноклавишный
- ▣ - Выключатель двухклавишный
- А - Антенна
- - Мягкие панели S=9м<sup>2</sup>
- - Покраска стен S=51,6м<sup>2</sup>

Примечание:

1. Все отметки даны от уровня чистого пола.
2. Все размеры указаны в миллиметрах.
3. Общая площадь стен 51,6м<sup>2</sup>
4. Перед покраской сделать пробные выкрасы для согласования.
5. Откосы окон штукатурятся и красятся, цвет белый.
6. Лепной декор использован фирмы "Дикарт"
7. Перед началом работ все размеры и отметки уточнить по месту.

Дизайн-проект интерьера загородного дома									
Изм.	Кол.ч.	Лист	№ док.	Подп.	Дата	Стадия	Лист	Листов	
						Развёртка стен гостиной помещ. №3 1-го этажа	Р	31	

Вид А

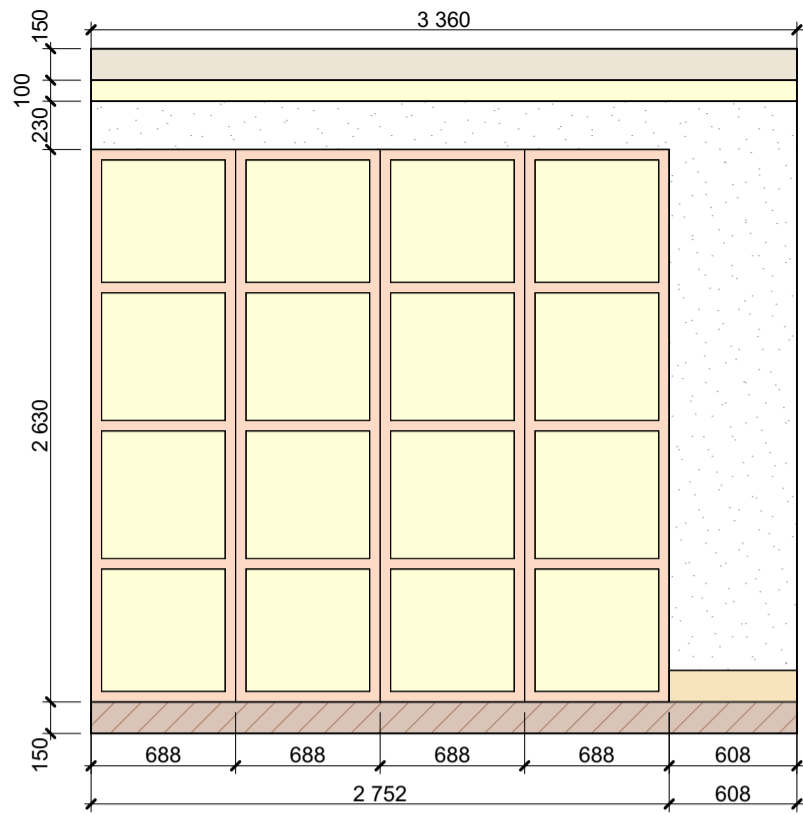

Вид Б

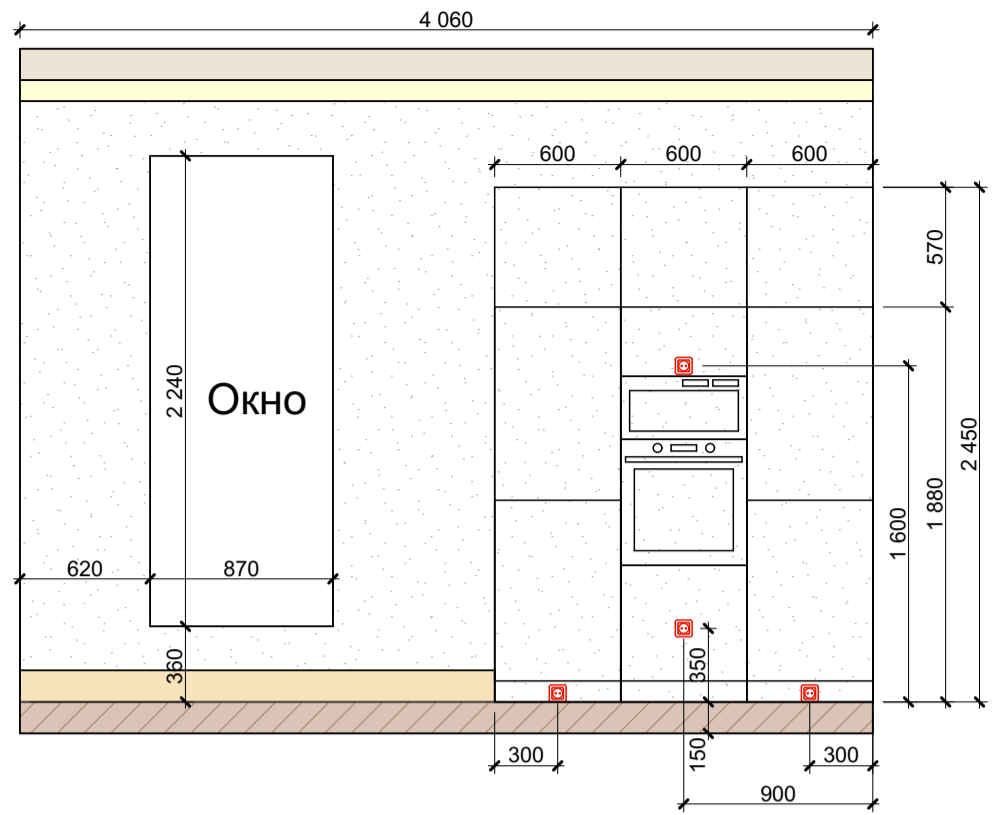



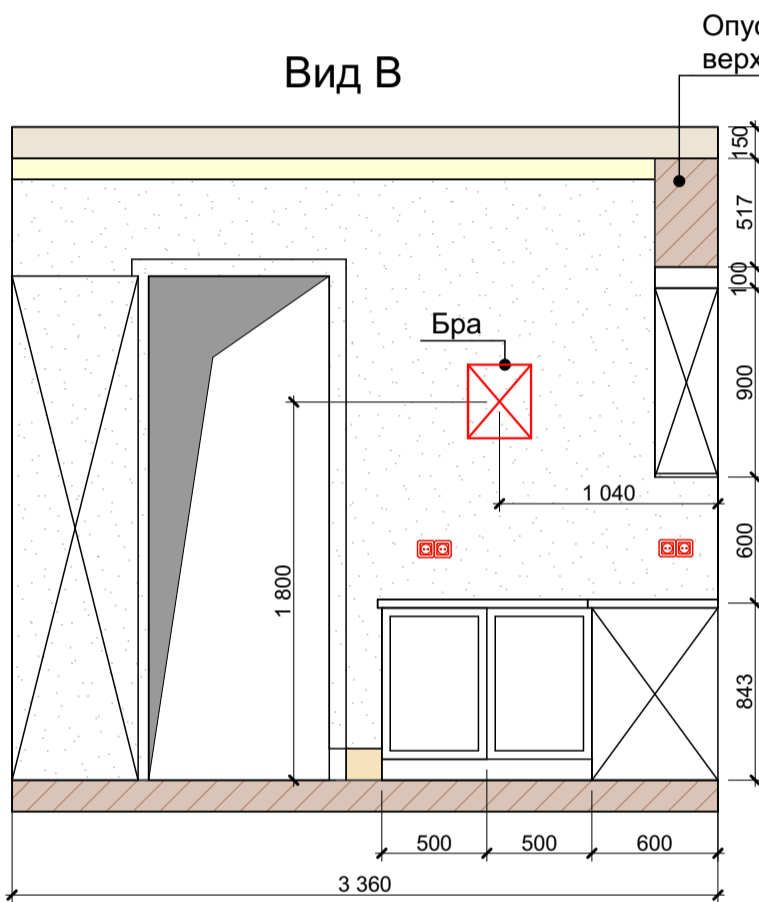

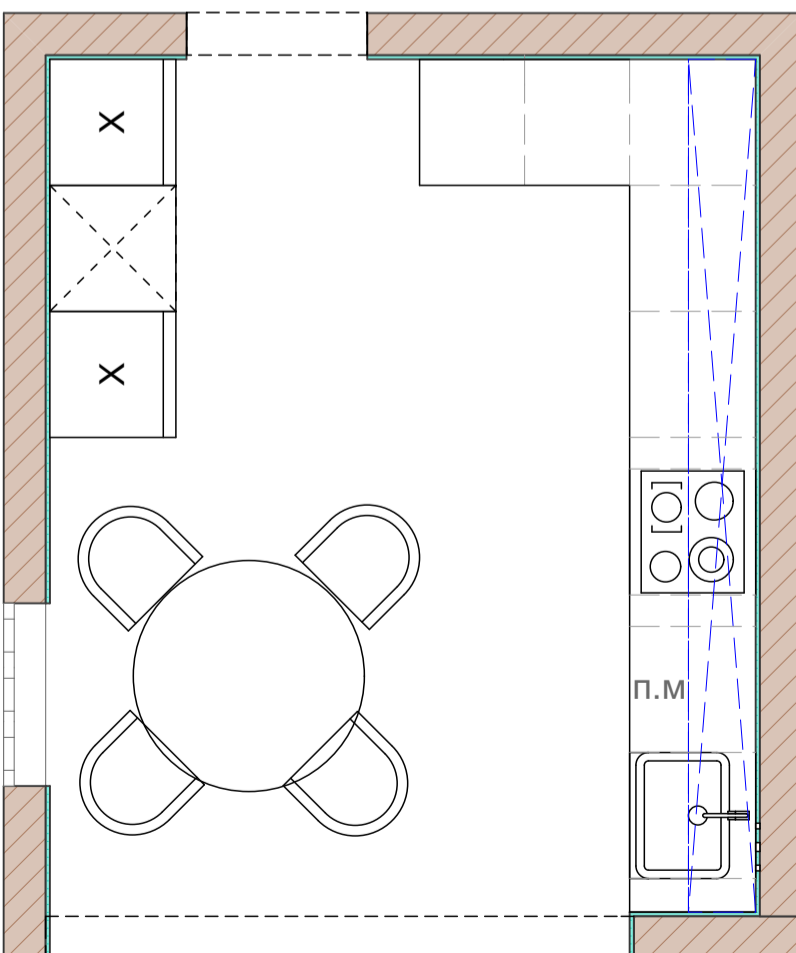
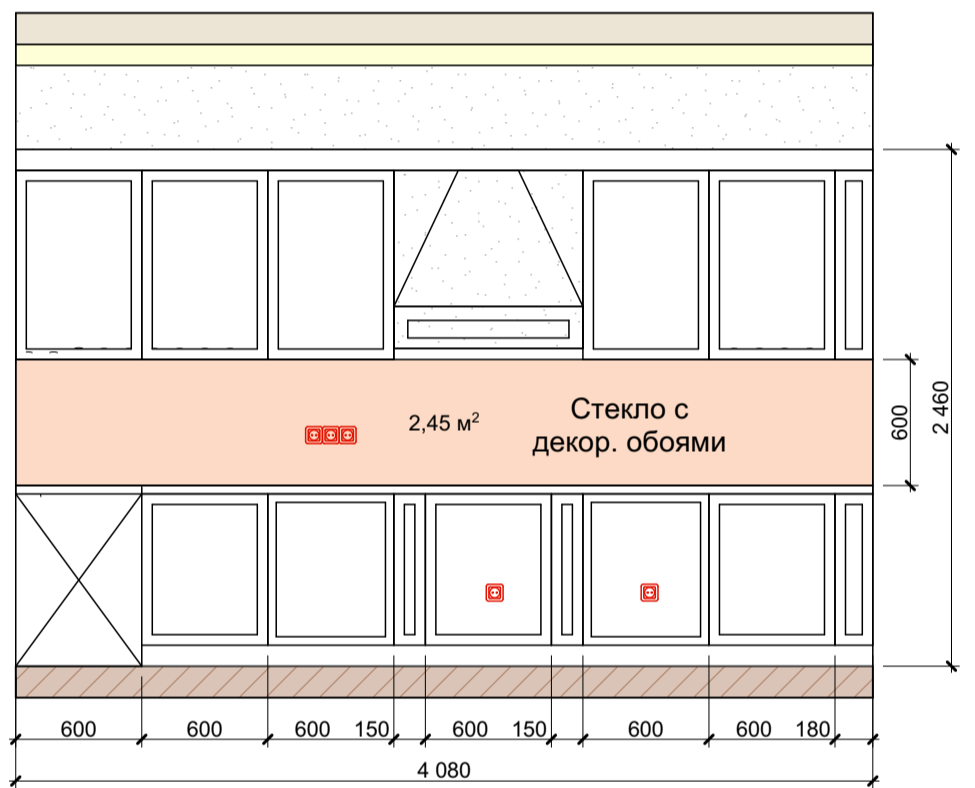

Вид В



Вид Г



Условные обозначения:

-  - Розетка
-  - Группа розеток
-  - Выключатель одноклавишный
-  - Выключатель двухклавишный
-  - Антенна
-  - Настенная плитка SCALE FAN WHITE (204шт) S=2,6м<sup>2</sup>
-  - Покраска стен S=32,4м<sup>2</sup>

Примечание:

1. Все отметки даны от уровня чистого пола.
2. Все размеры указаны в миллиметрах.
3. Общая площадь стен 32,4м<sup>2</sup>
4. Перед покраской сделать пробные выкрасы для согласования.
5. Откосы окон штукатурятся и красятся, цвет белый.
6. Лепной дикор использован фирмы "Дикарт"
7. Молдинги располагаются узкой стороной внутрь.
8. Верх кухонных шкафов скорректировать относительно плитки.
9. Плитка указана без запаса.
10. Перед началом работ все размеры и отметки уточнить по месту.

Дизайн-проект интерьера загородного дома

Изм.	Колуч.	Лист	№док.	Подп.	Дата	Стадия	Лист	Листов
						Р	32	

Развёртка стен кухни помещ. №4 1-го этажа



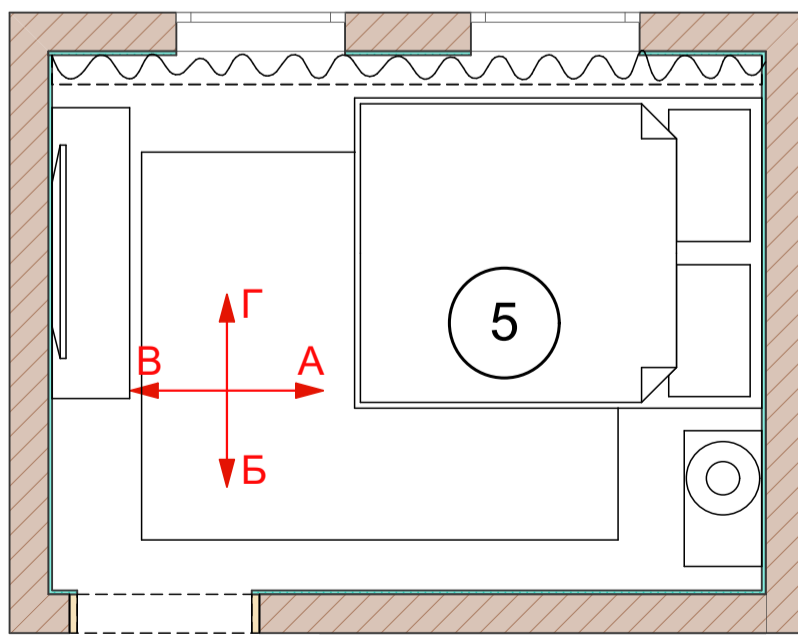
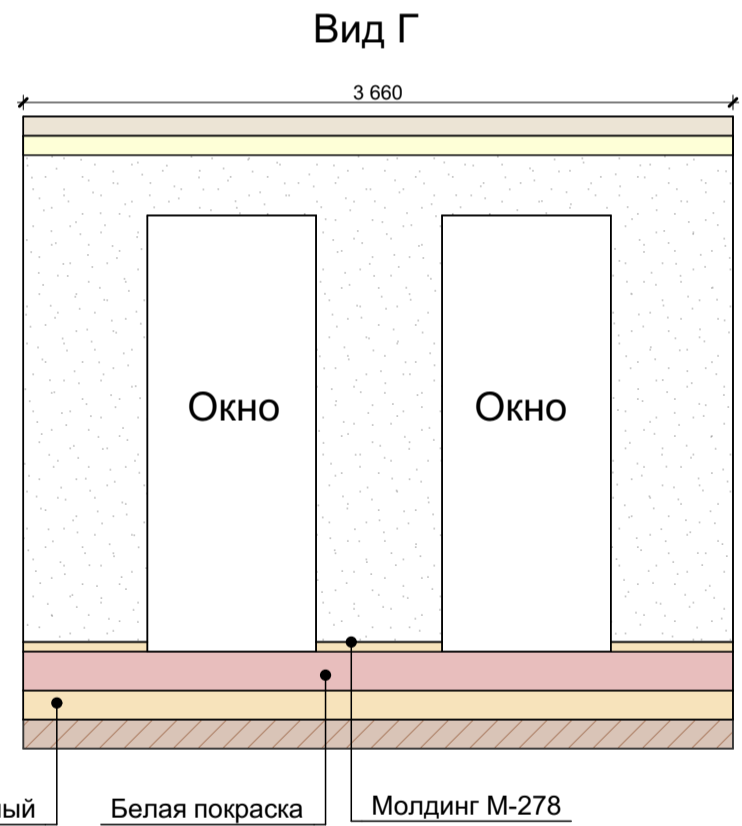
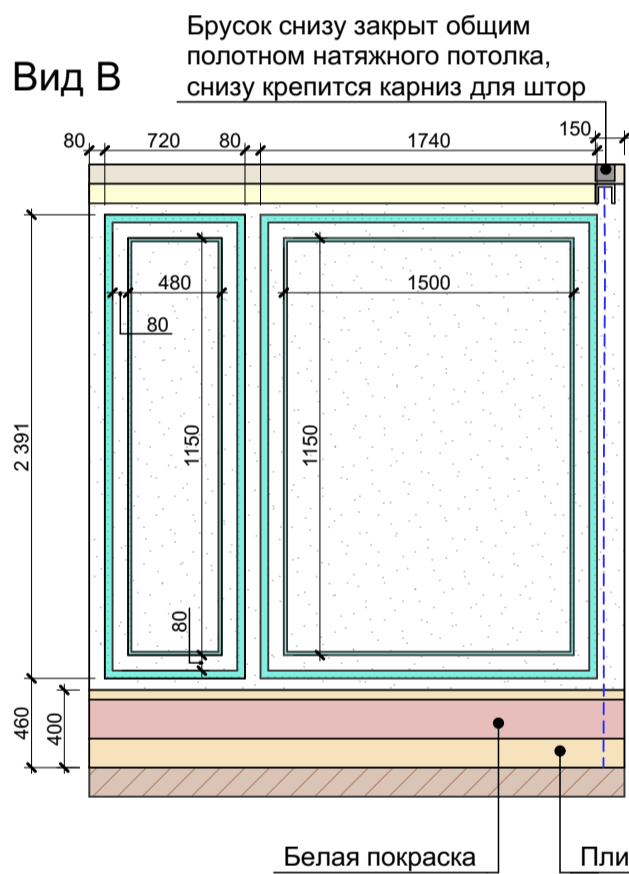
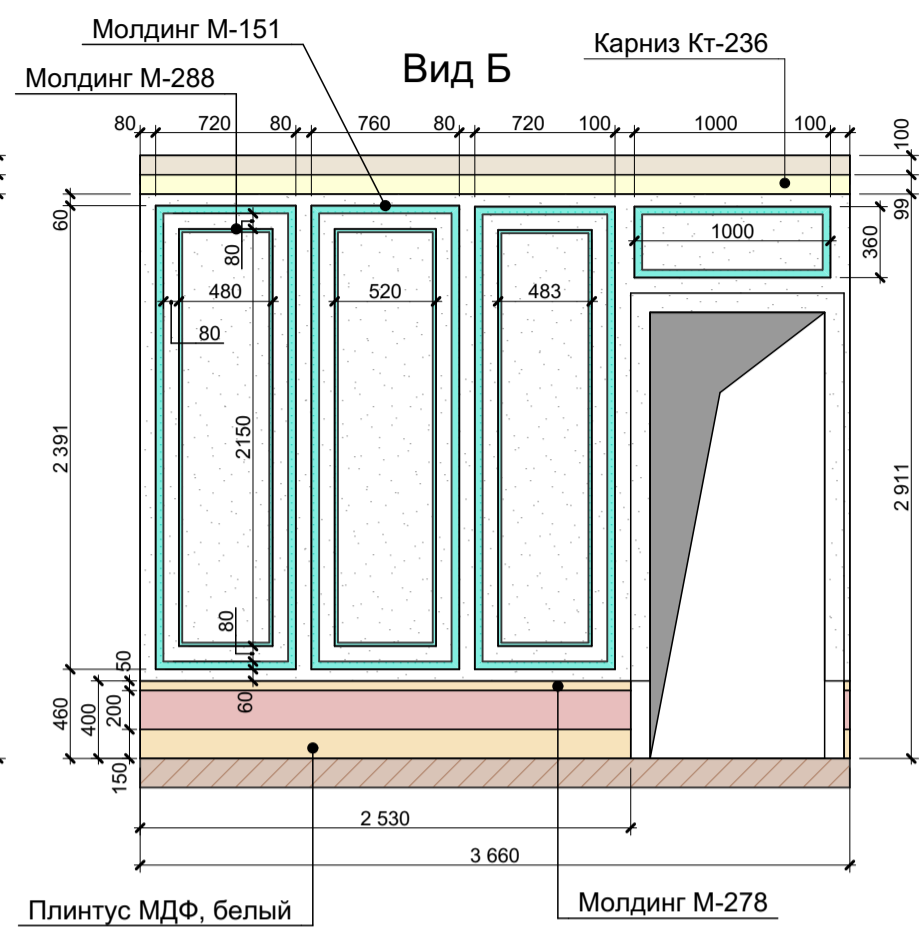
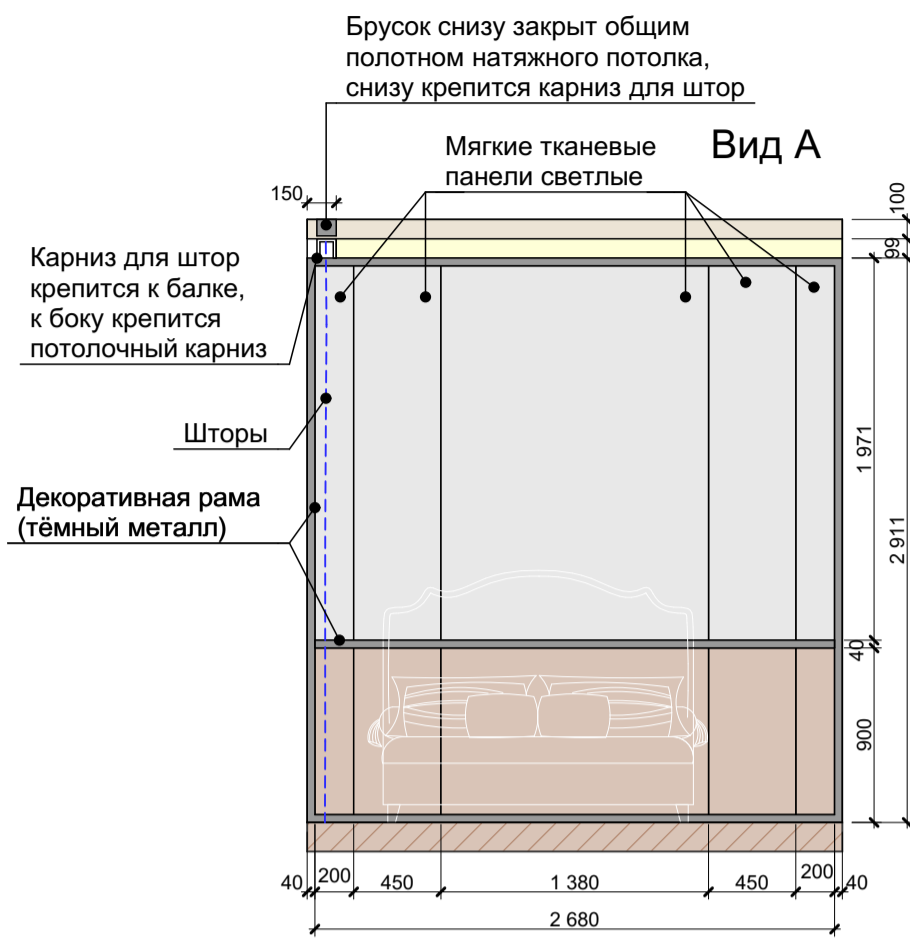

Условные обозначения:

- Покраска белая S=1,8м<sup>2</sup>
- Покраска стен S=20,4м<sup>2</sup>



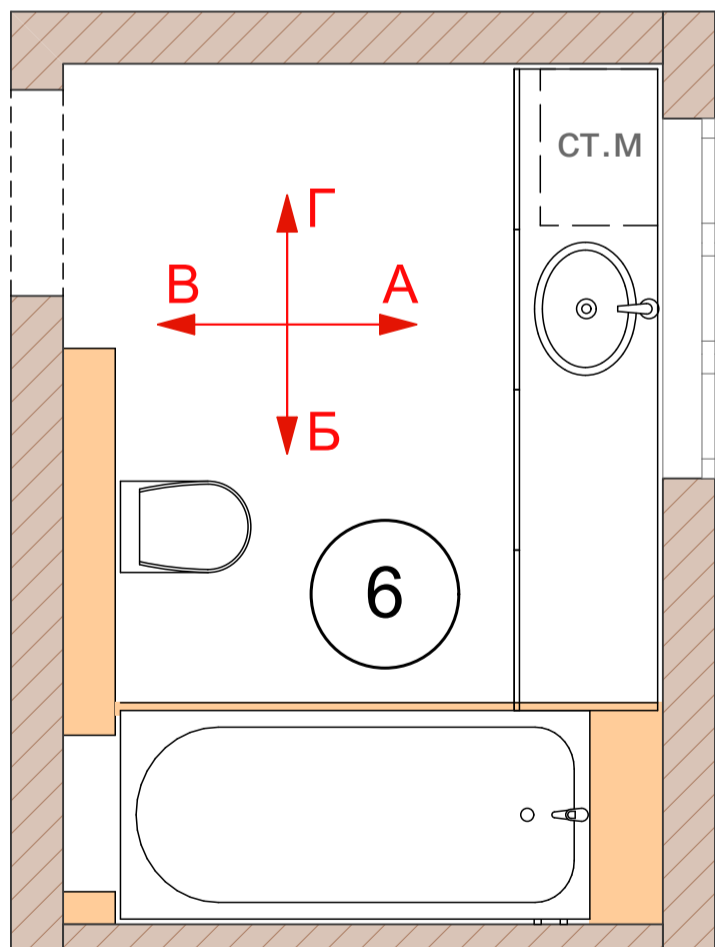
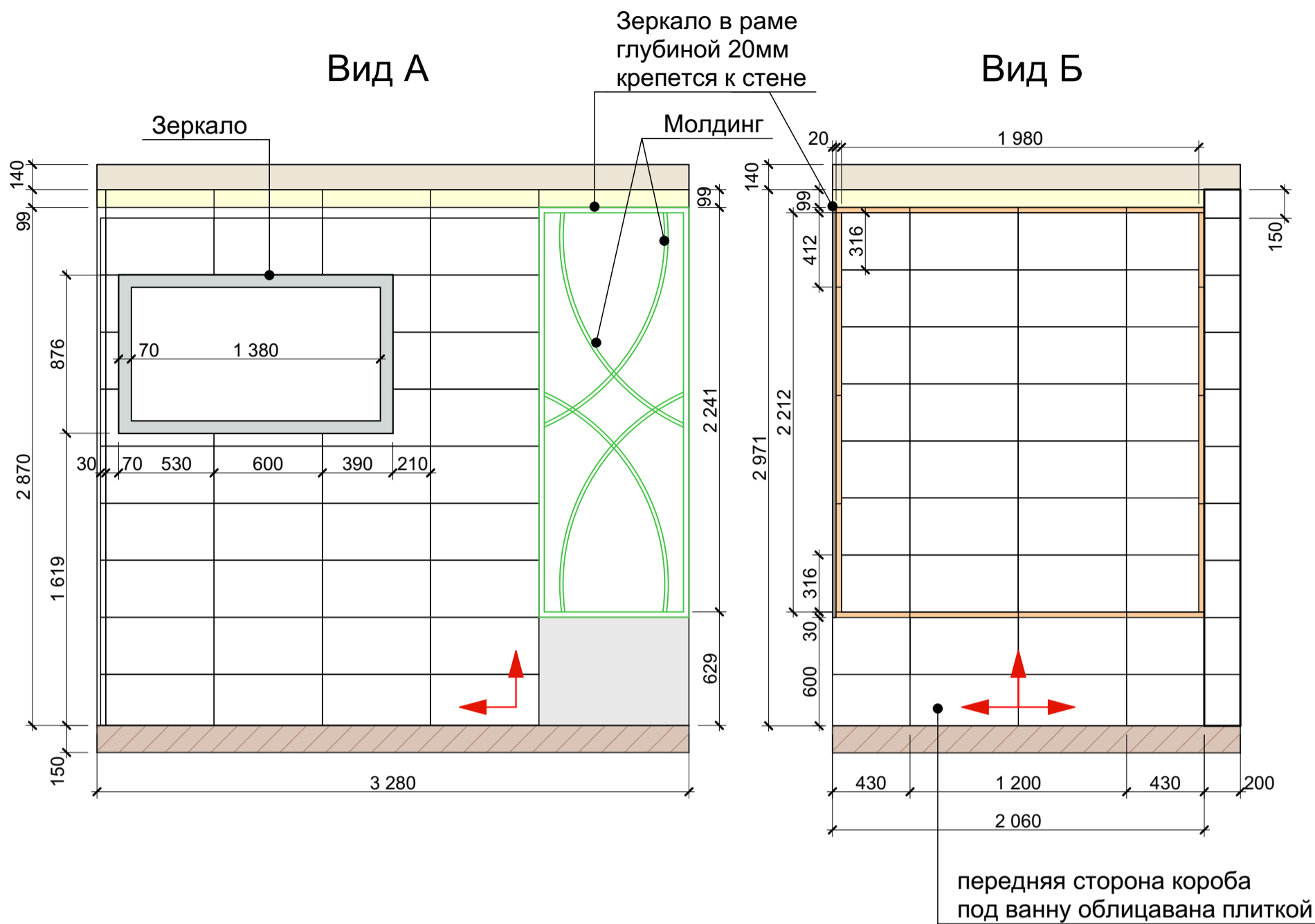

Примечание:

1. Все отметки даны от уровня чистого пола.
2. Все размеры указаны в миллиметрах.
3. Общая площадь стен 23м<sup>2</sup>
4. Молдинг М-151 (36,2 п.м.) ; Молдинг М-288 (28,5 п.м.)
5. Перед покраской сделать пробные выкрасы для согласования.
6. Откосы окон штукатурятся и красятся, цвет белый.
7. Лепной декор использован фирмы "Дикарт"
8. Перед началом работ все размеры и отметки уточнить по месту.

Дизайн-проект интерьера загородного дома						
Изм.	Копуч.	Лист	№ док.	Подп.	Дата	Стадия
Архитектор						Р
Развёртка стен спальни помещ. №5						Лист
						Листов
						33



**Условные обозначения:**

-  - Плитка HM CAMDEN MARFIL 31.6x60
-  - Декор CROMER PACK-2 (2 плитки) 63.2x60
-  - Бордюр MOLD CROMER 3x60
-  - Начало укладки плитки

**Примечание:**

1. Размеры даны с учётом толщины штукатурного слоя стен 20мм.
2. Перед началом работ все размеры и отметки уточнить по месту.

Дизайн-проект интерьера загородного дома						
Изм.	Копуч.	Лист	№док.	Подп.	Дата	Стадия
Архитектор						Р
Развёртка стен ванной комнаты помещ. №6				Лист	Листов	
					34	

Вид В

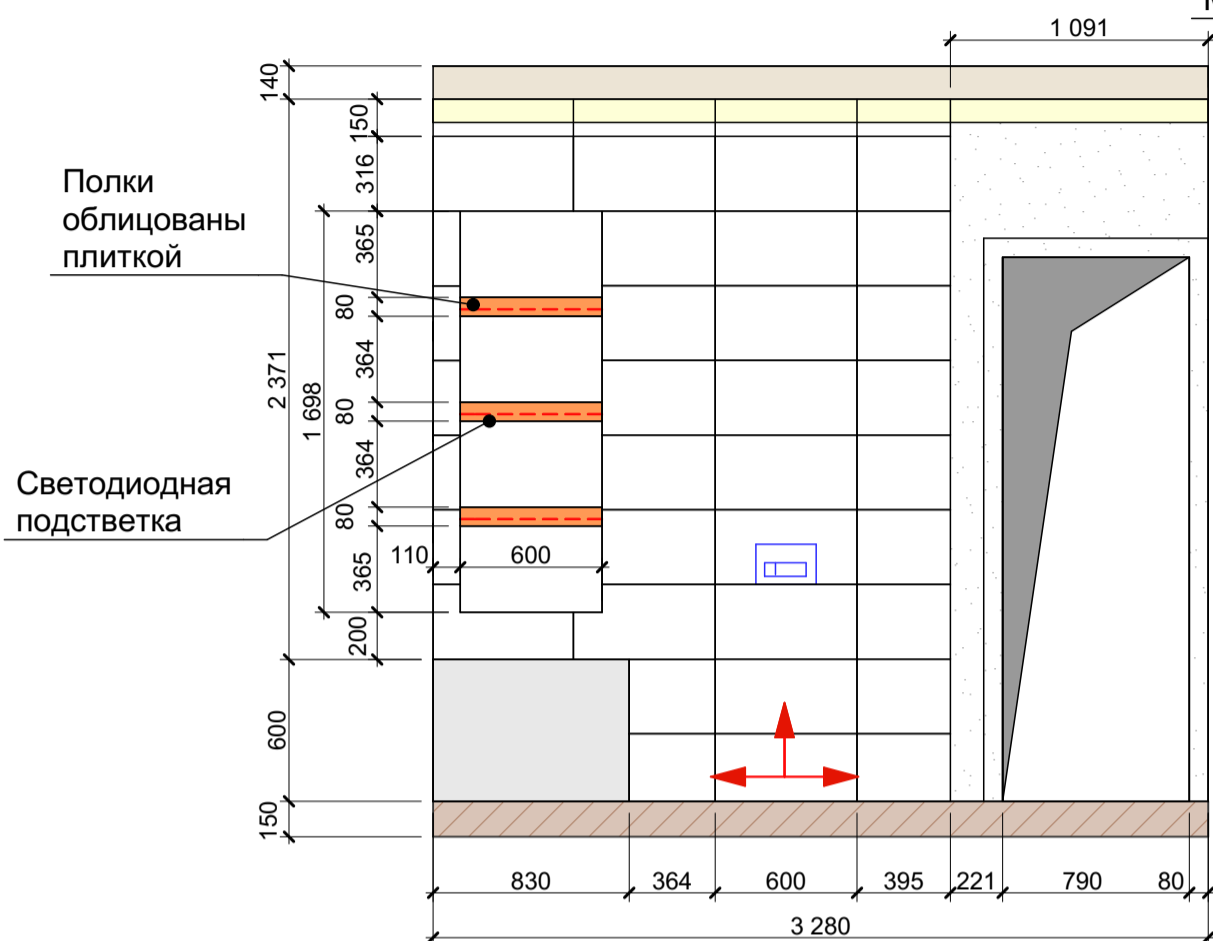

Молдинг М-151

Молдинг М-288

Вид Г

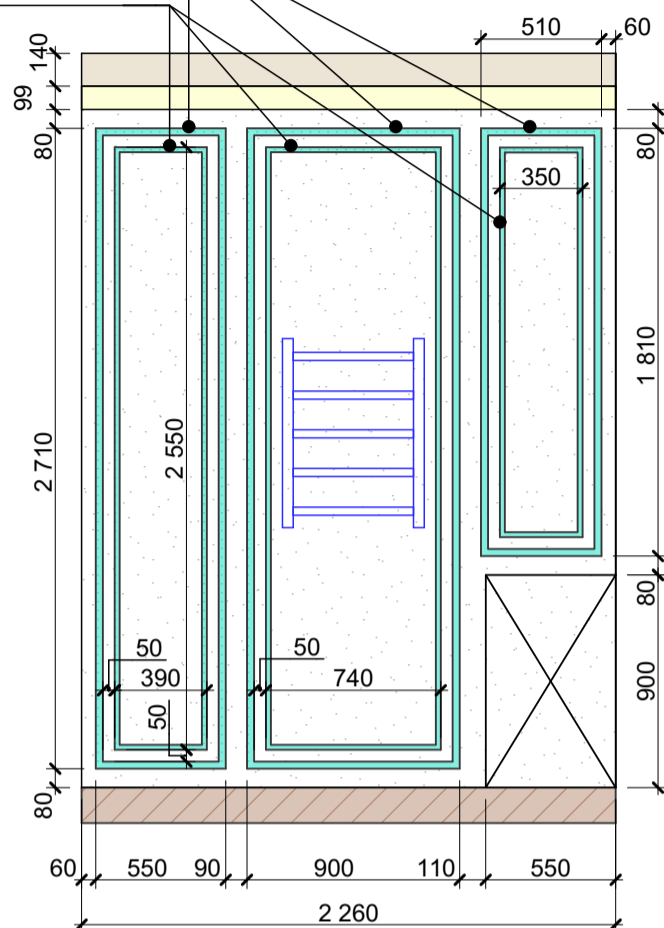

Зеркало в раме глубиной 20мм, в раме делается дверка

Вид В

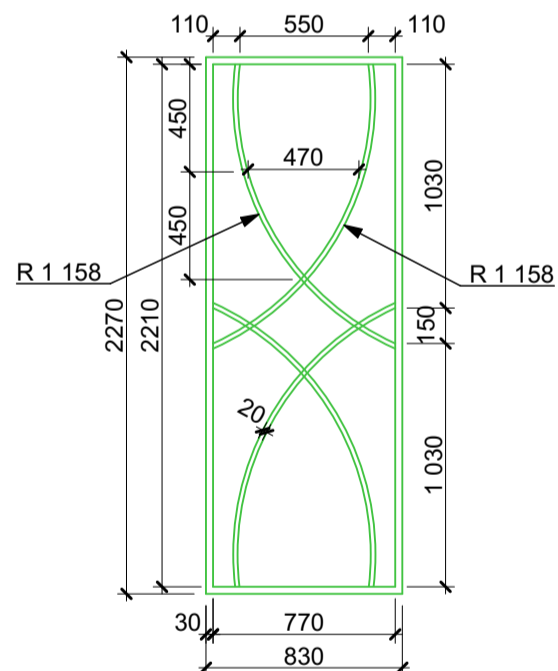
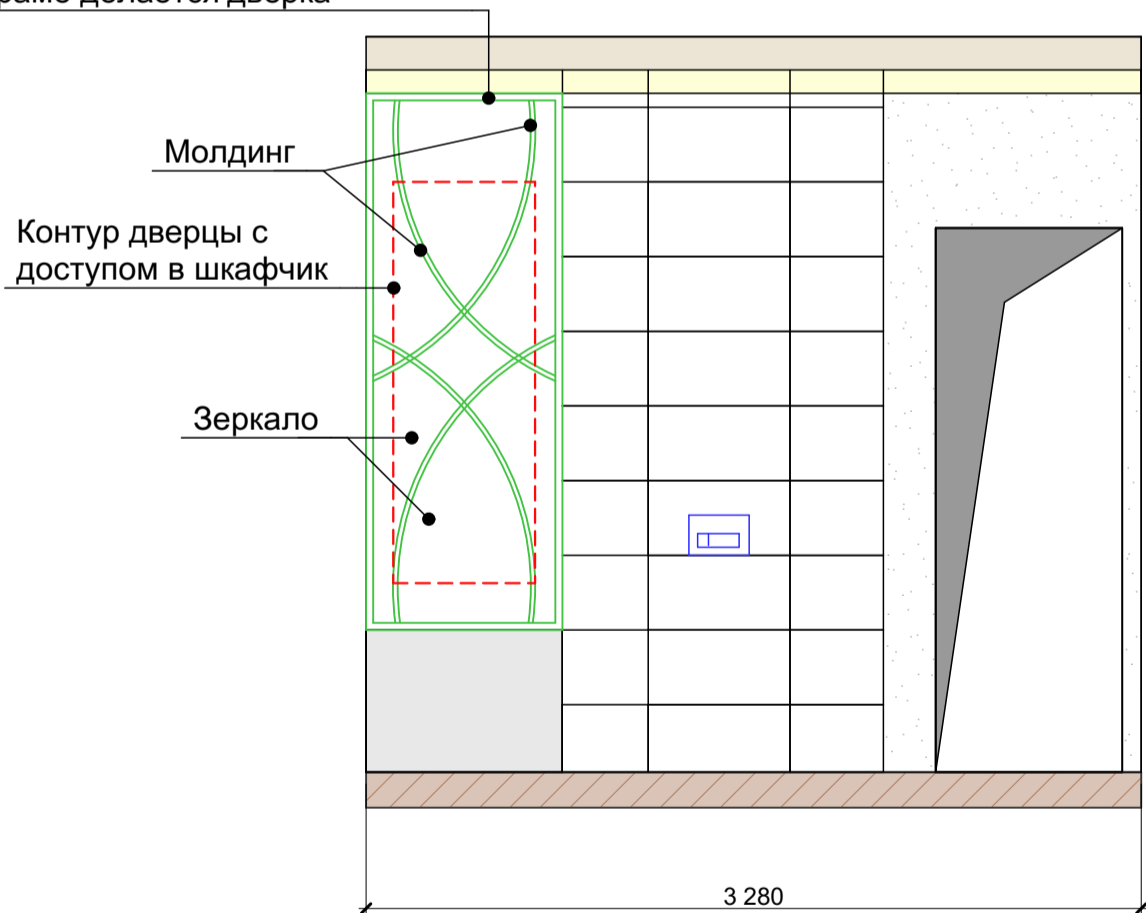

Примечание:

1. Все размеры указаны в миллиметрах.
2. Конструктив утвердить с изготовителем
3. Материалы подбирать по образцам производителя в соответствии с дизайн-проектом
4. Лист см. совместно с листом №

Примечание:

1. Размеры даны с учётом толщины штукатурного слоя стен 20мм.
2. Молдинг М-151 (18,3п.м.) ; Молдинг М-288 (16,4п.м.)
2. Перед началом работ все размеры и отметки уточнить по месту.

Дизайн-проект интерьера загородного дома						
Изм.	Копуч.	Лист	№ док.	Подп.	Дата	Стадия
Архитектор						Р
Развёртка стен ванной комнаты, помещ. №6 а						Лист
						Листов
						35

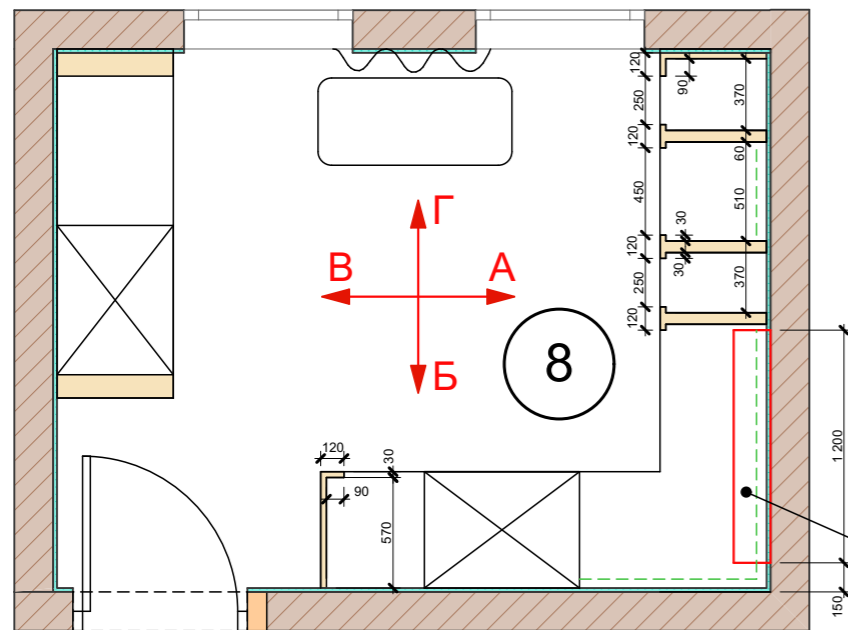
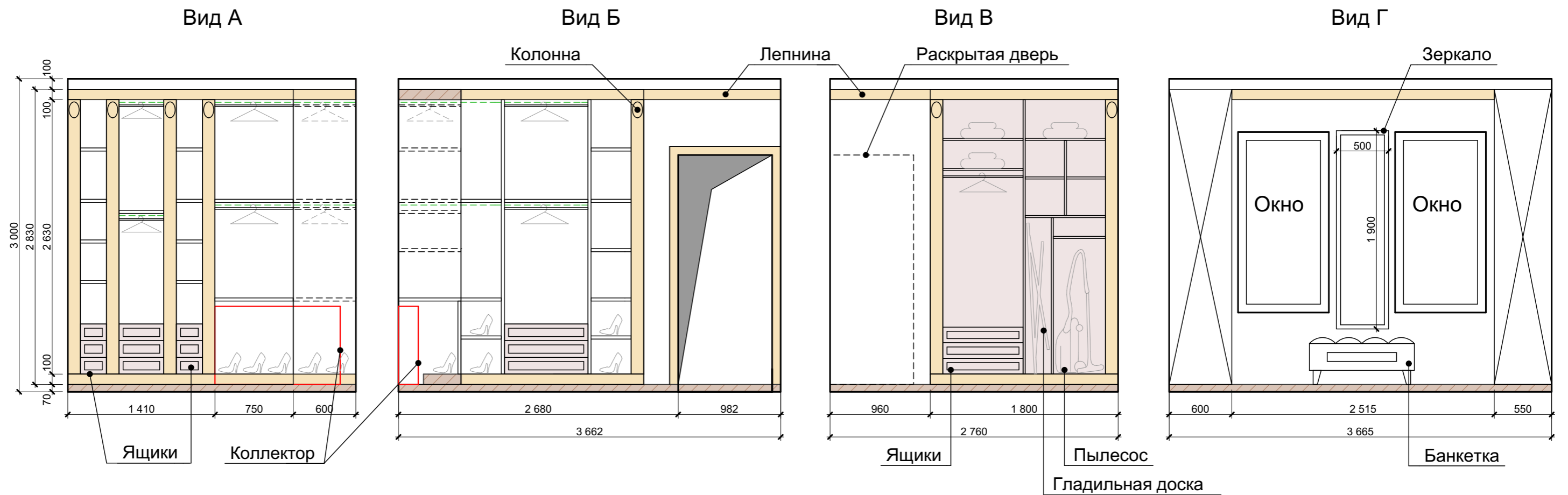

Условные обозначения:

- лепнина
- дверцы закрытые
- подсветка
- Интернет роутер



Примечание:

1. Все размеры указаны в миллиметрах.
2. Конструктив утвердить с изготовителем
3. Материалы подбирать по образцам производителя в соответствии с дизайн-проектом
4. Лист см. совместно с листом №

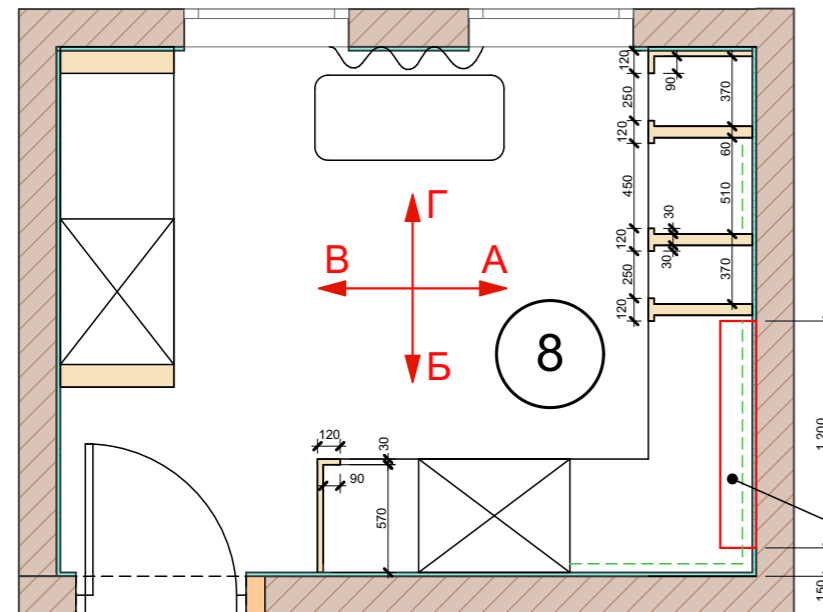
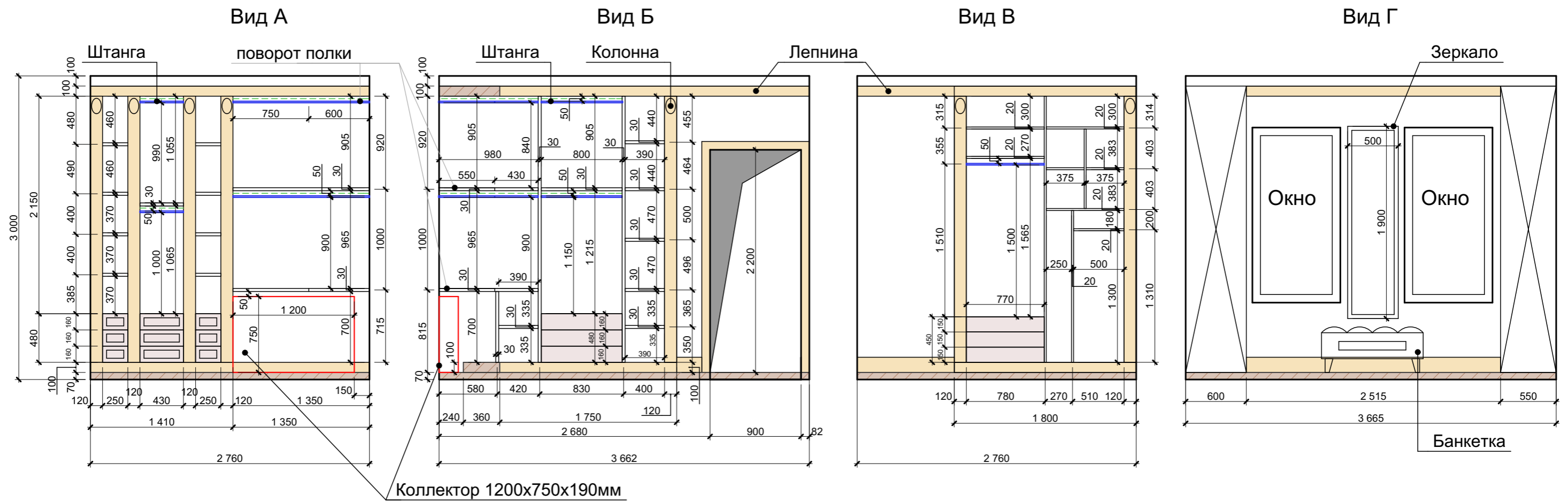
				Дизайн-проект интерьера загородного дома				
Изм.	Коп.уч.	Лист	№докум.	Подп.	Дата	Стадия	Лист	Листов
						Р	36	
Развёртка стен гардеробной помещ.№8								

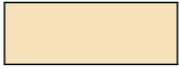

Условные обозначения:

-  - лепнина
-  - дверцы закрытые
-  - подсветка
-  - Интернет роутер



Примечание:

1. Все размеры указаны в миллиметрах.
2. Конструктив утвердить с изготовителем
3. Материалы подбирать по образцам производителя в соответствии с дизайн-проектом
4. Лист см. совместно с листом №

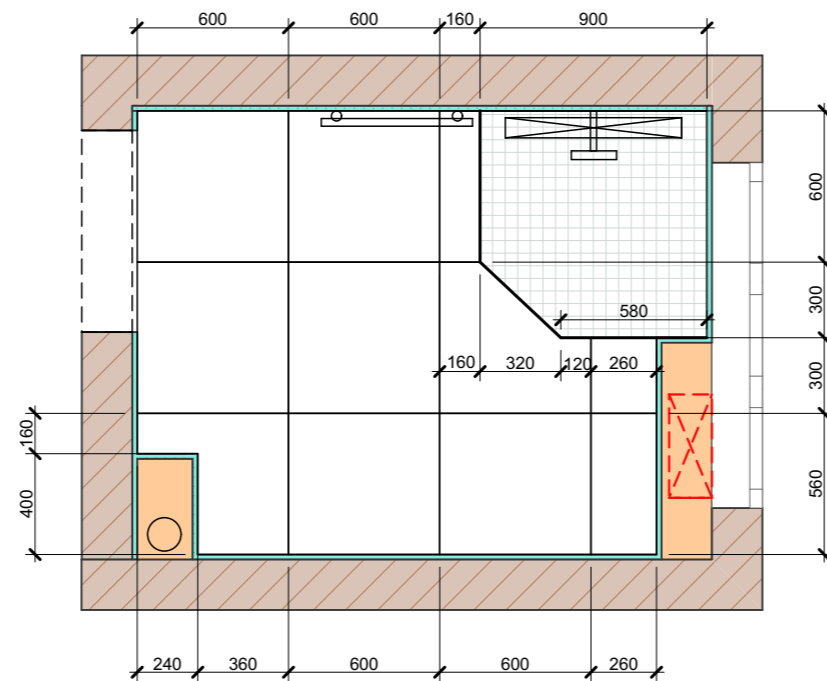
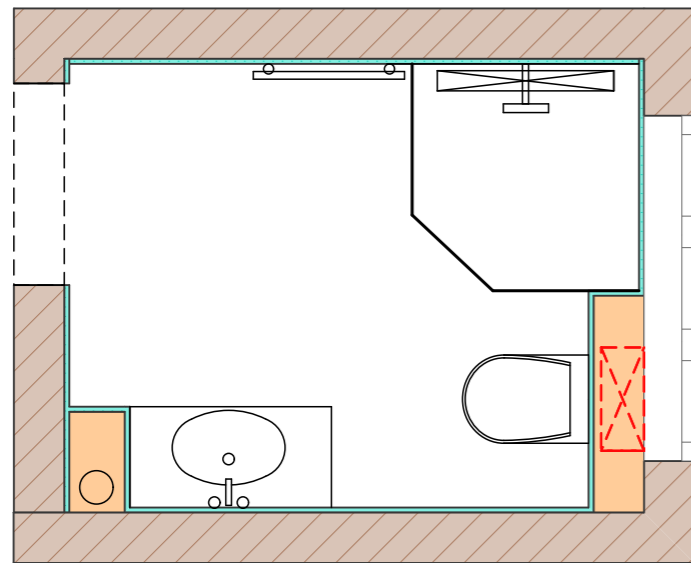
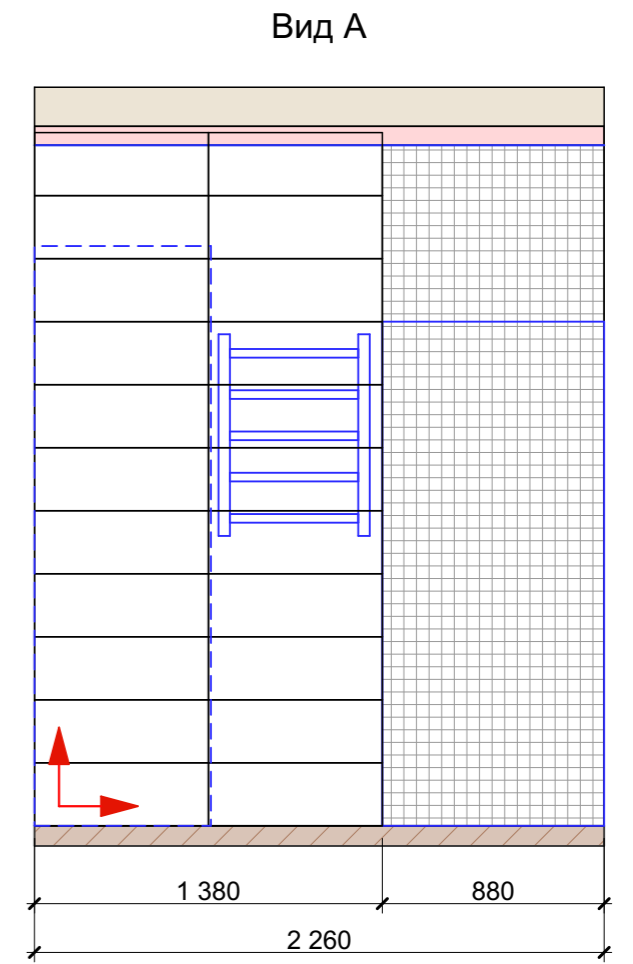
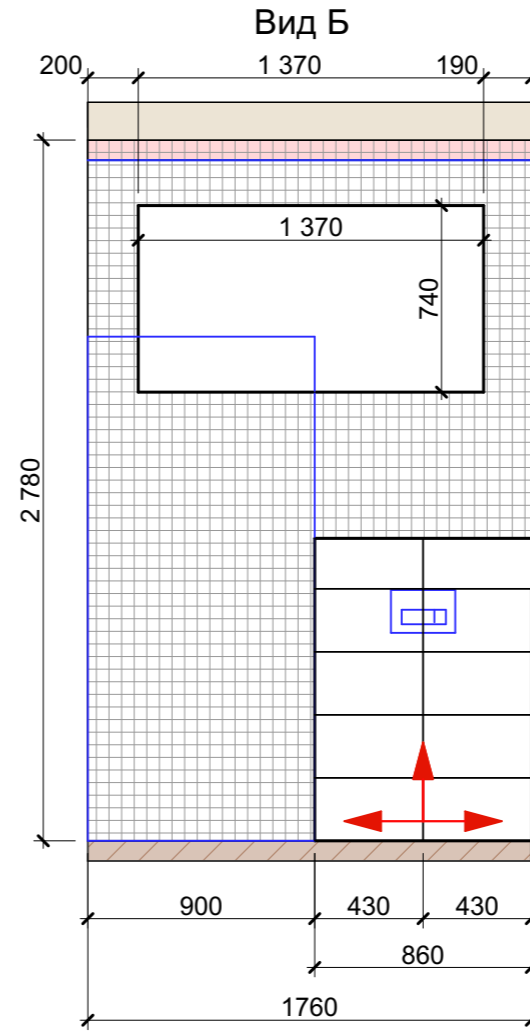
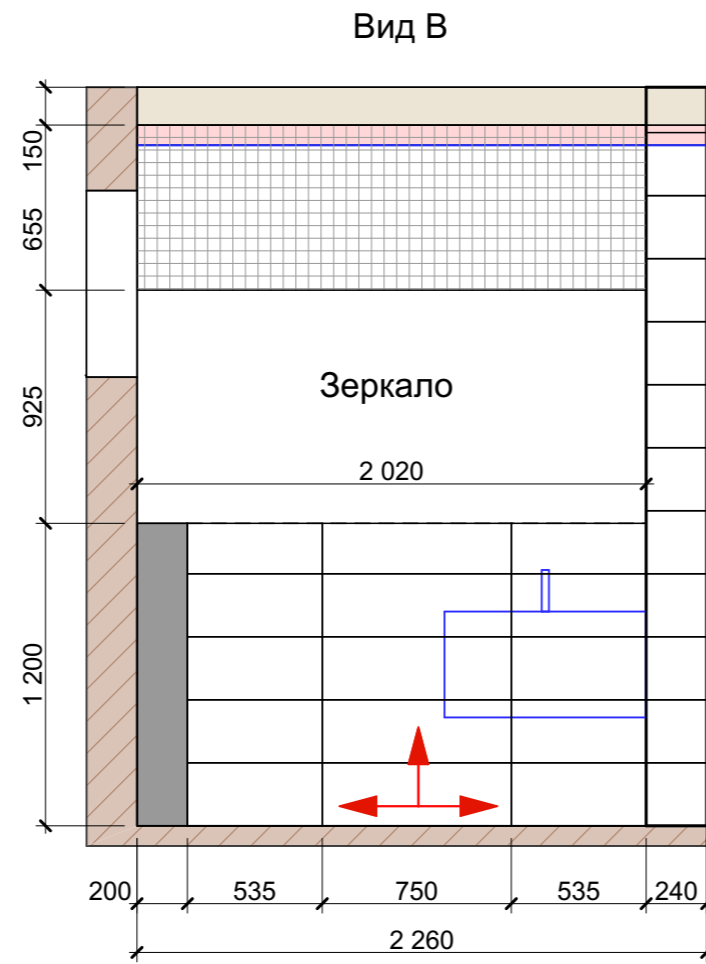
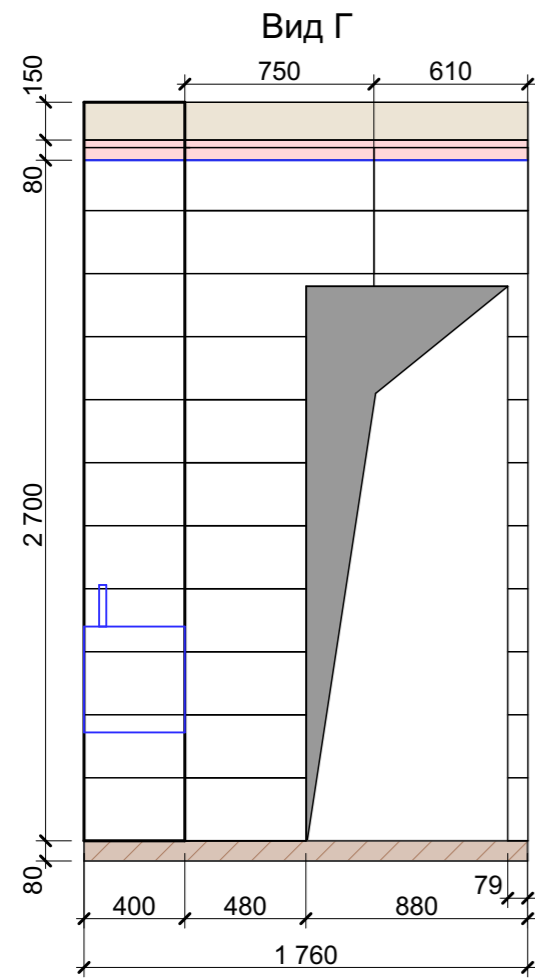
Дизайн-проект интерьера загородного дома								
Изм.	Кол.ч.	Лист	№ док.	Подп.	Дата	Стадия	Лист	Листов
						Р	37	
Развёртка стен гардеробной помещ. №8 а								

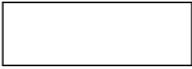
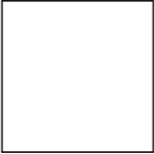
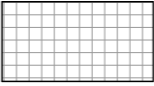

**Условные обозначения:**

-  - Плитка CHARME EVO CALACATTA Lucido 25x75
-  - Плитка напольная CHARME EVO CALACATTA 60x60 Naturale e rettificato
-  - Стекланная мозаика арт.LGSK (BLGS) 1107
-  - Начало укладки плитки

**Примечание:**

1. Размеры даны с учётом толщины штукатурного слоя стен 20мм.
2. Перед началом работ все размеры и отметки уточнить по месту.

				Дизайн-проект интерьера загородного дома				
Изм.	Коп.уч.	Лист	№докум.	Подп.	Дата	Стадия	Лист	Листов
						Р	38	
Развёртка стен душевой помещ. №9								

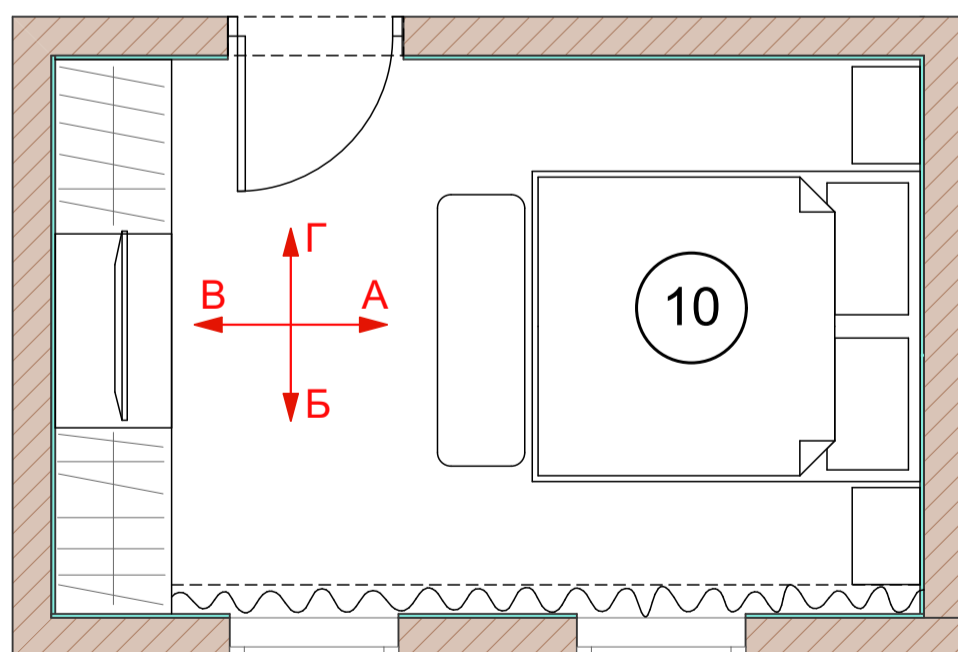
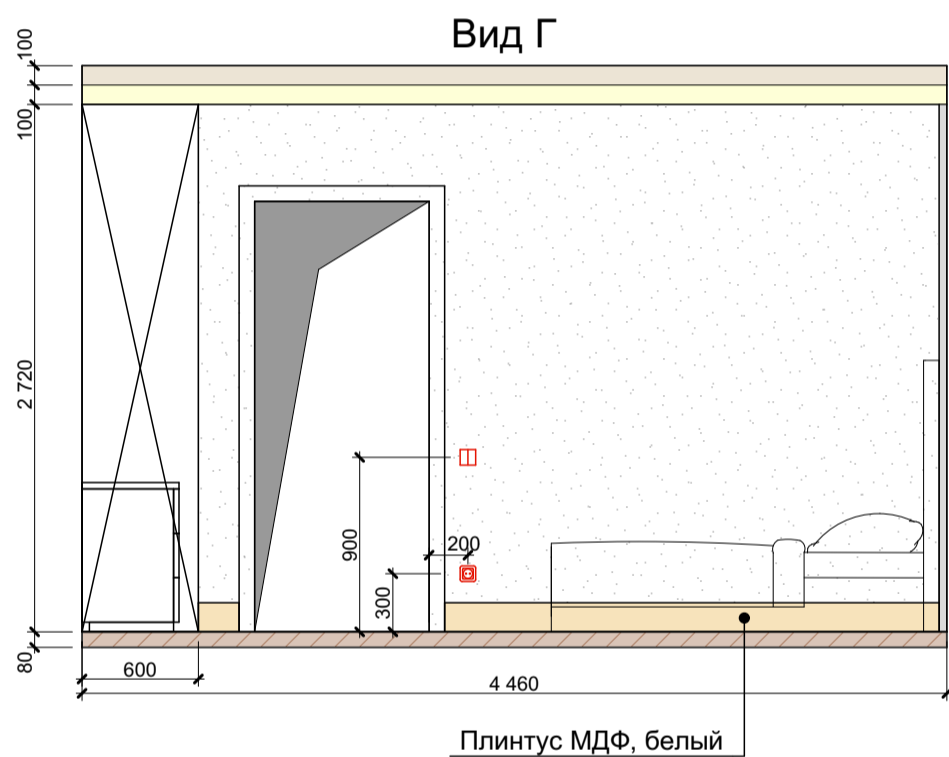
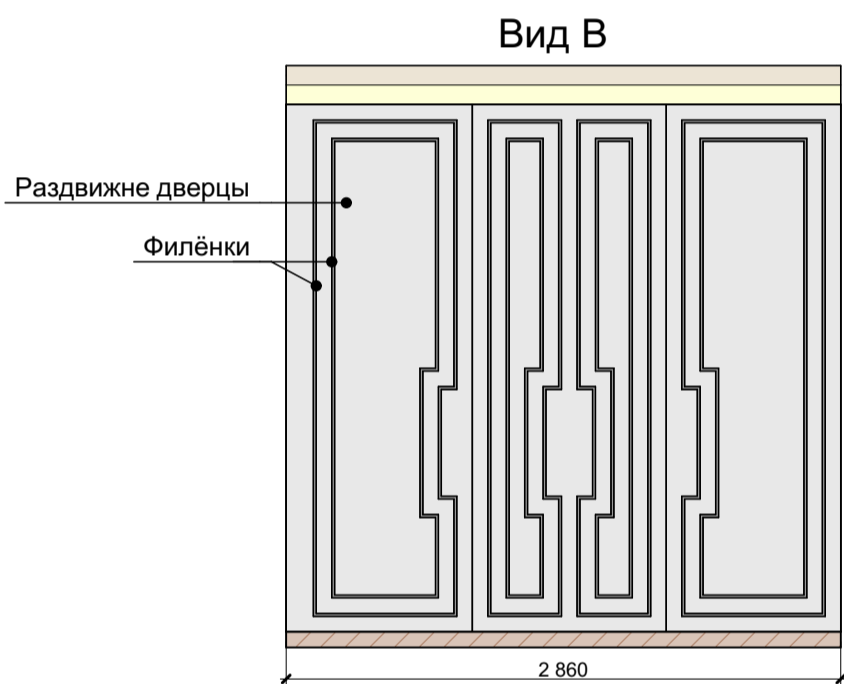
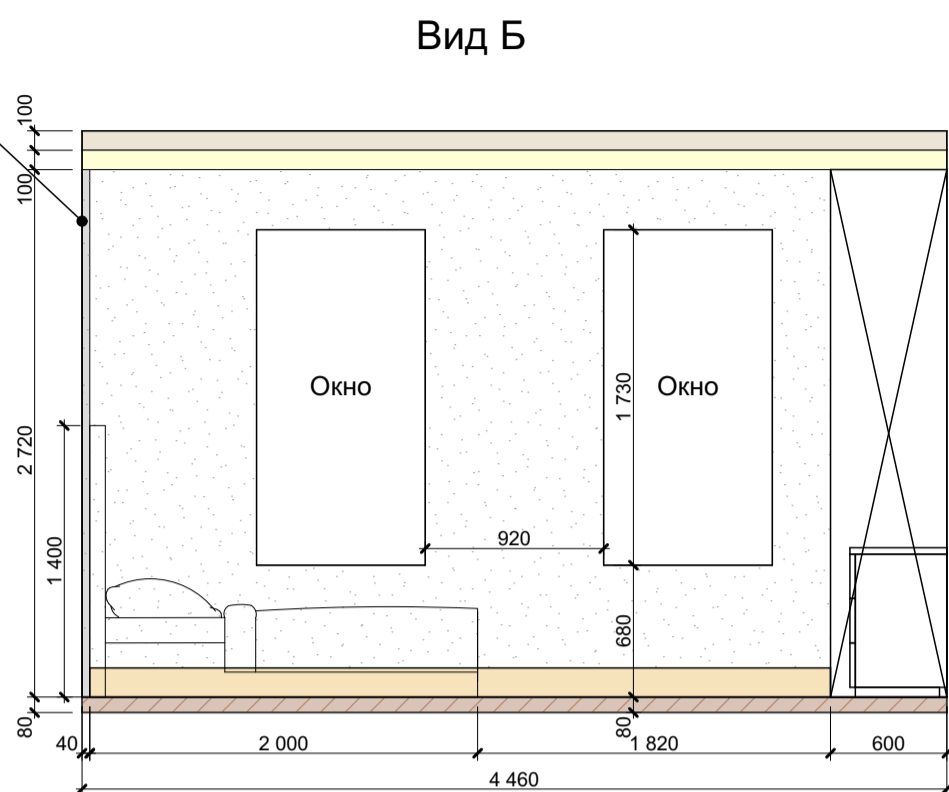
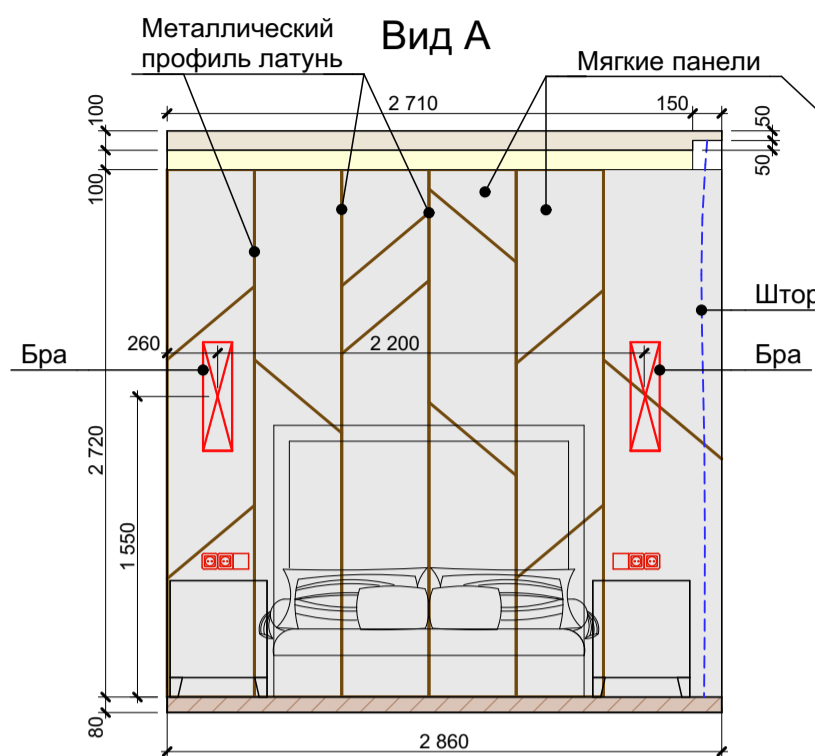

Условные обозначения:

- Розетка
- Группа розеток
- Выключатель одноклавишный
- Выключатель двухклавишный
- Антенна
- Покраска стен S=18,6м<sup>2</sup>

Примечание:

1. Все отметки даны от уровня чистого пола.
2. Все размеры указаны в миллиметрах.
3. Общая площадь стен 28,6м<sup>2</sup>
4. Перед покраской сделать пробные выкрасы для согласования.
5. Откосы окон штукатурятся и красятся, цвет белый.
6. Лепной декор использован фирмы "Дикарт"
7. Перед началом работ все размеры и отметки уточнить по месту.

Дизайн-проект интерьера загородного дома						
Изм.	Копуч.	Лист	№ док.	Подп.	Дата	Стадия
Архитектор						Р
Развёртка стен спальни помещ. №10				Лист	Листов	
					39	

# Вид А

Металлический  
профиль латунь

Мягкие панели

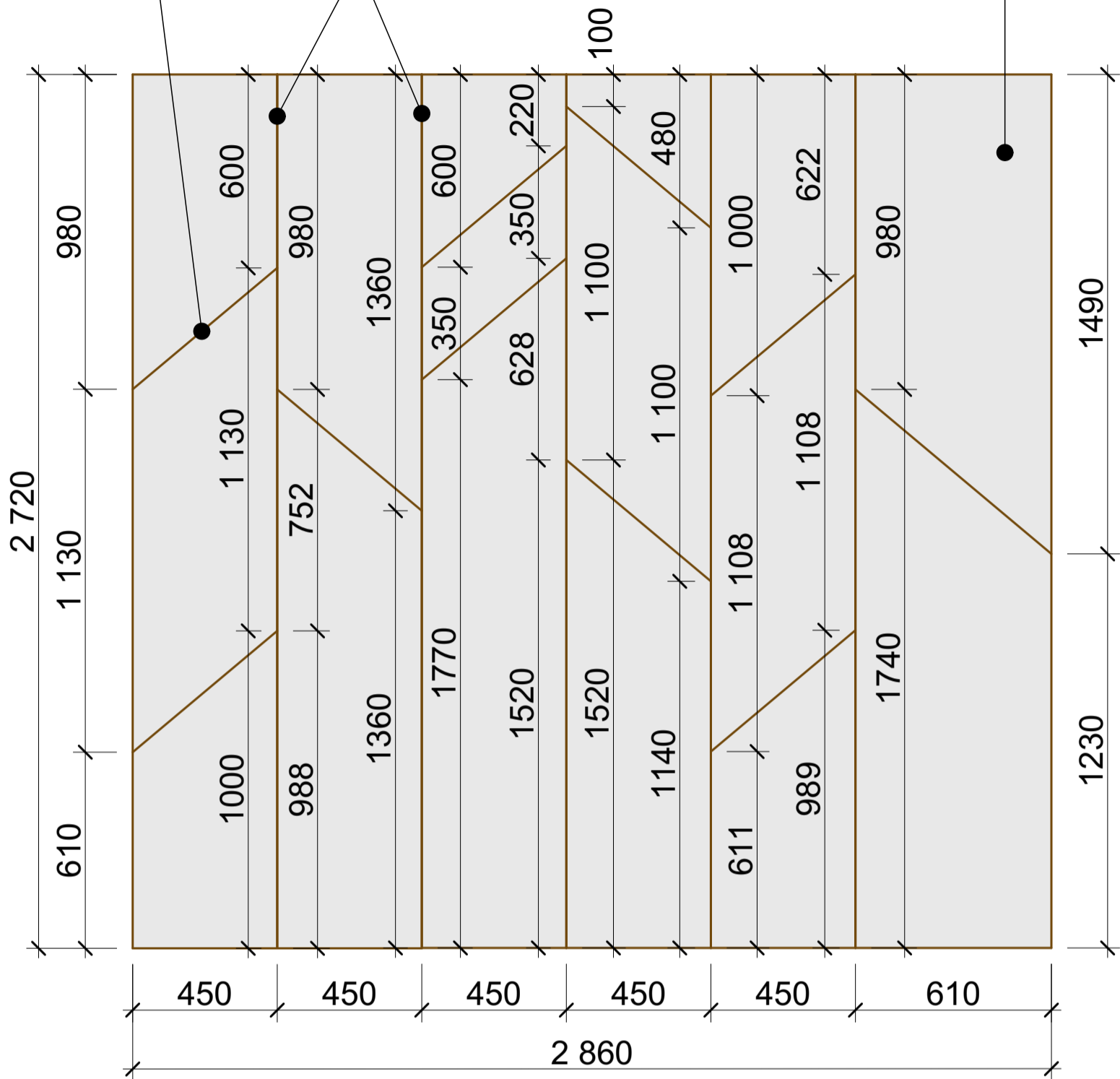

Примечание:

1. Все размеры указаны в миллиметрах.
2. Конструктив утвердить с изготовителем
3. Материалы подбирать по образцам производителя в соответствии с дизайн-проектом
4. Лист см. совместно с листом №

## Комод в шкафу

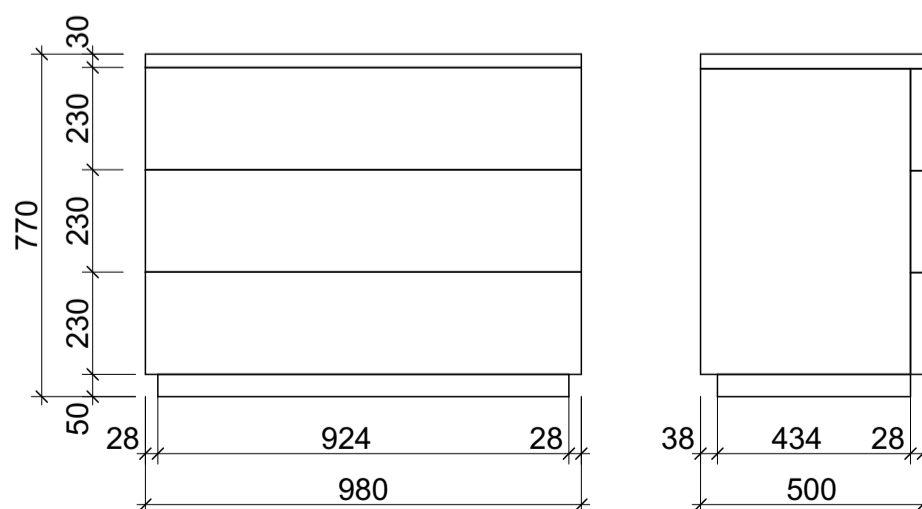

Дизайн-проект интерьера загородного дома						
Изм.	Копуч.	Лист	№ док.	Подп.	Дата	Стадия
Архитектор						Р
Развёртка стен спальни помещ. №10 а						Лист
						Листов
						40



# Вид В

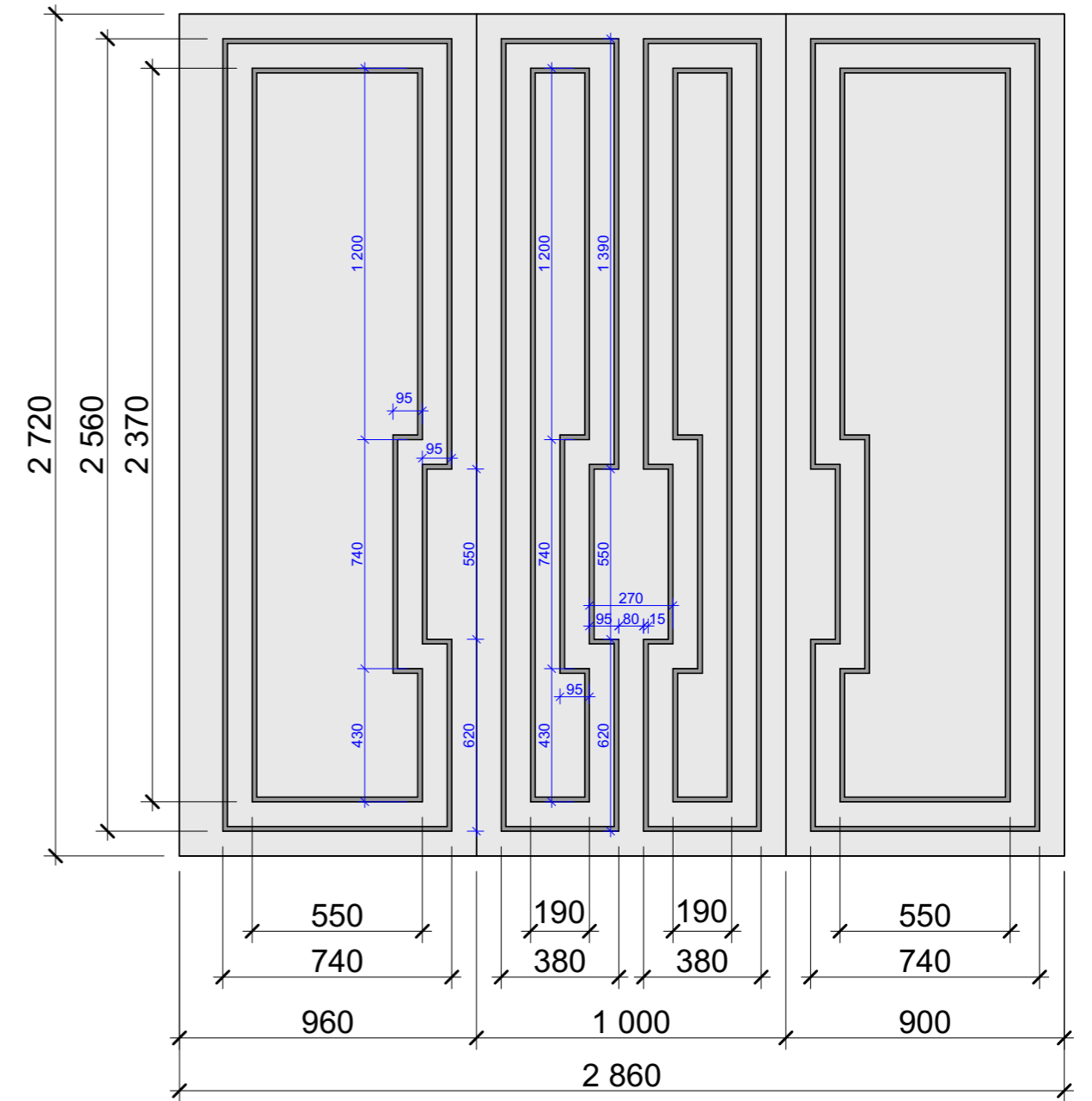
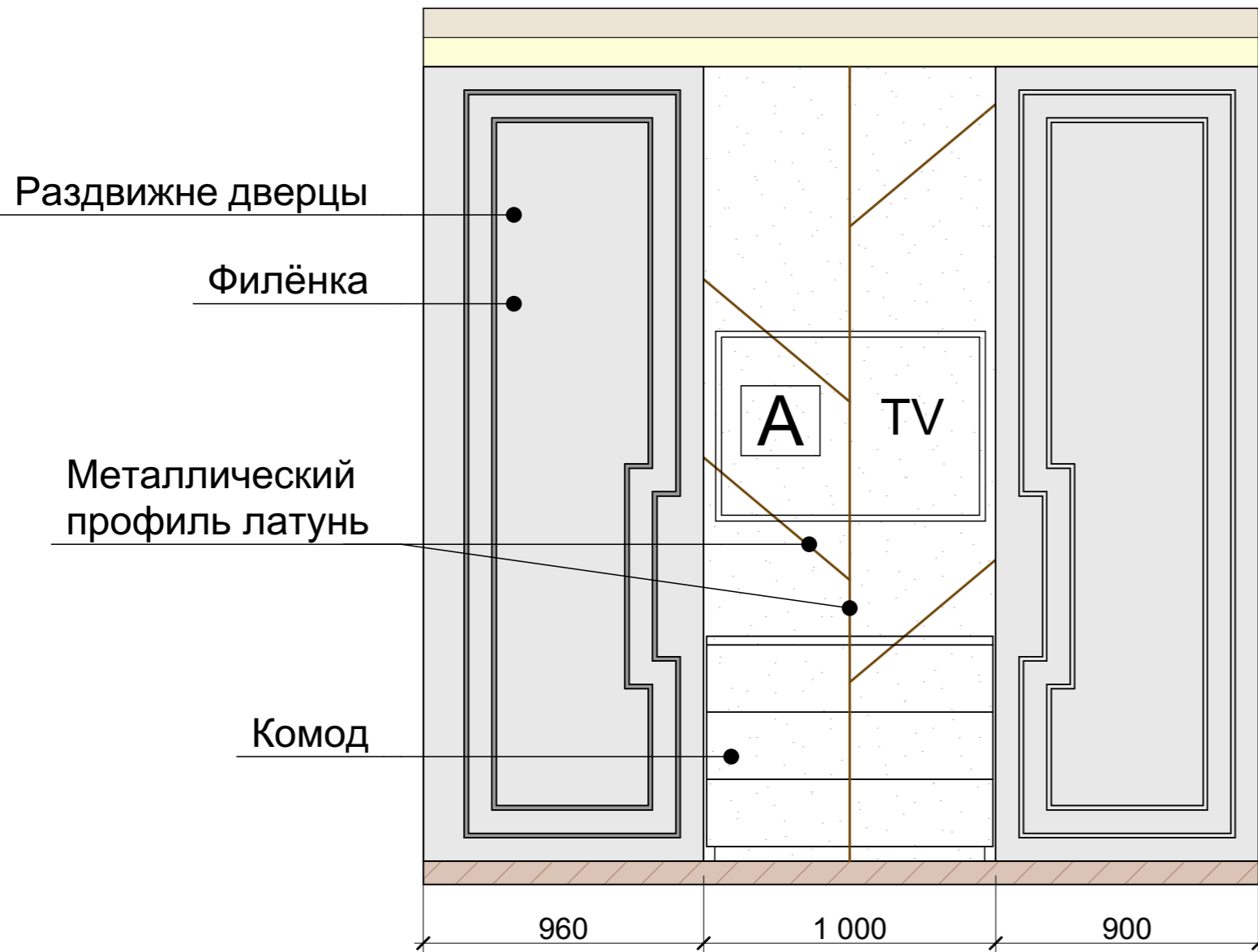

Условные обозначения:

**А** - Антенна

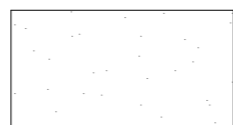
 - Покраска стен  $S_{\text{общ в комнате}} = 26,5\text{м}^2$

Примечание:

1. Все размеры указаны в миллиметрах.
2. Конструктив утвердить с изготовителем
3. Материалы подбирать по образцам производителя в соответствии с дизайн-проектом
4. Лист см. совместно с листом №

					Дизайн-проект интерьера загородного дома			
Изм.	Коп.уч.	Лист	№ док.	Подп.	Дата	Стадия	Лист	Листов
						Р	41	
Развёртка стен спальни помещ. №10 в								

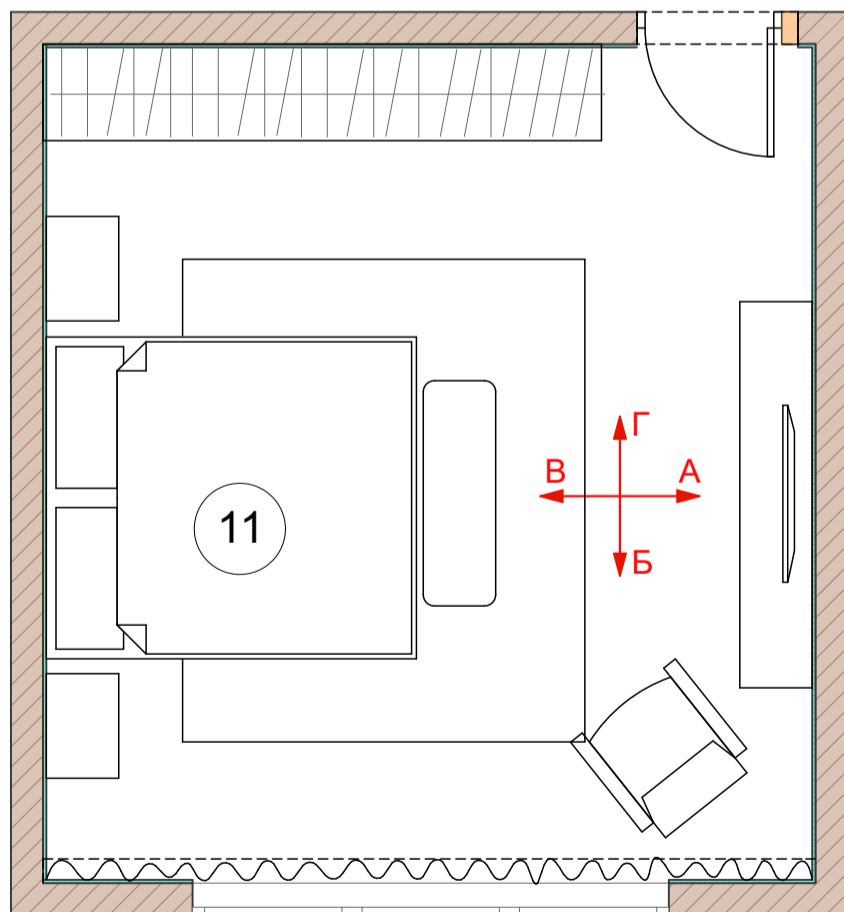
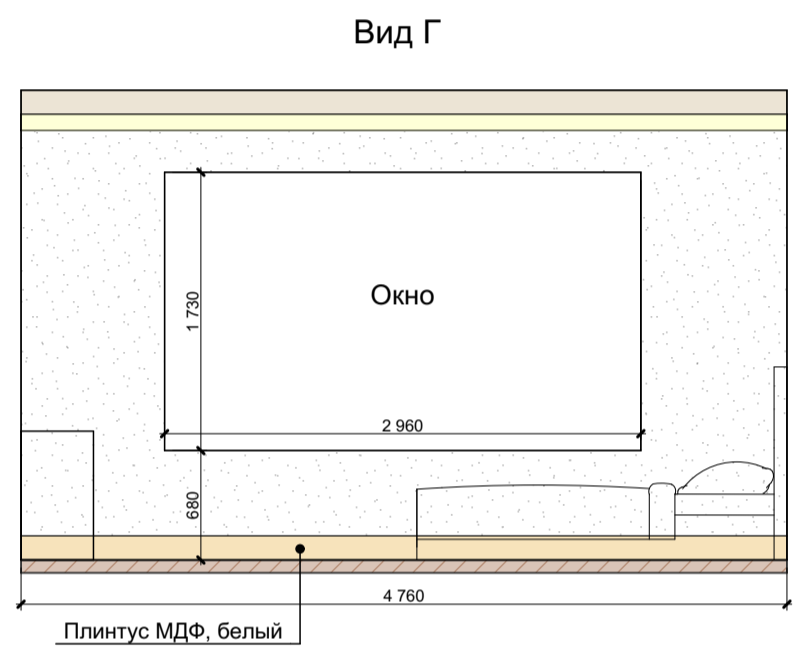
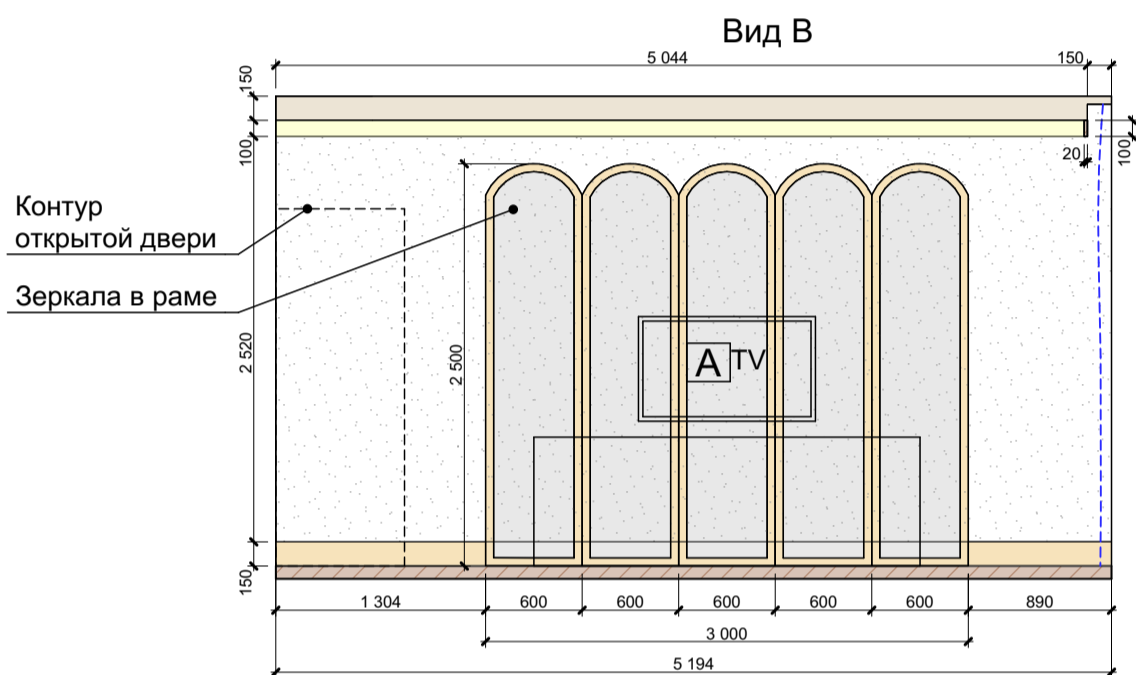
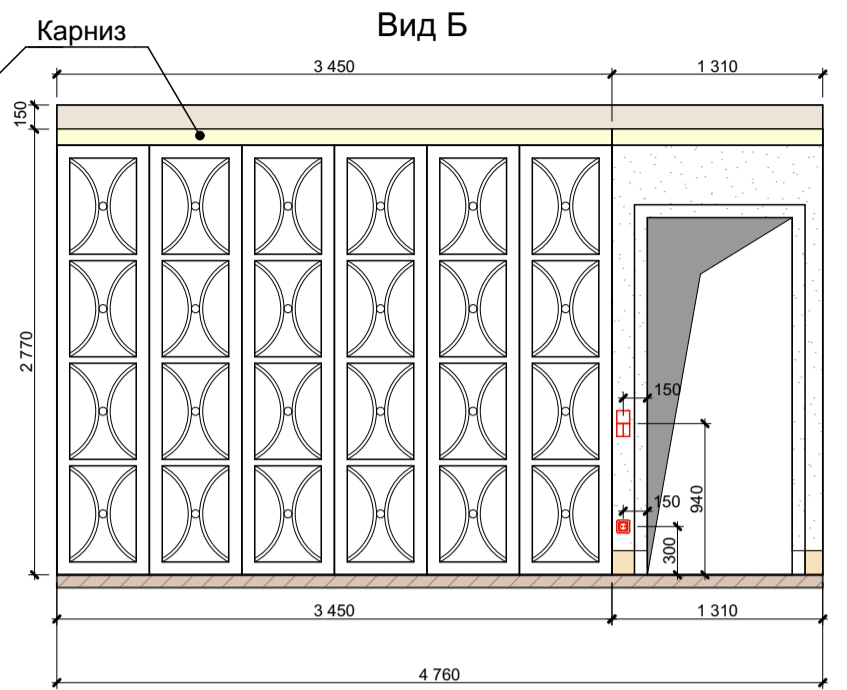
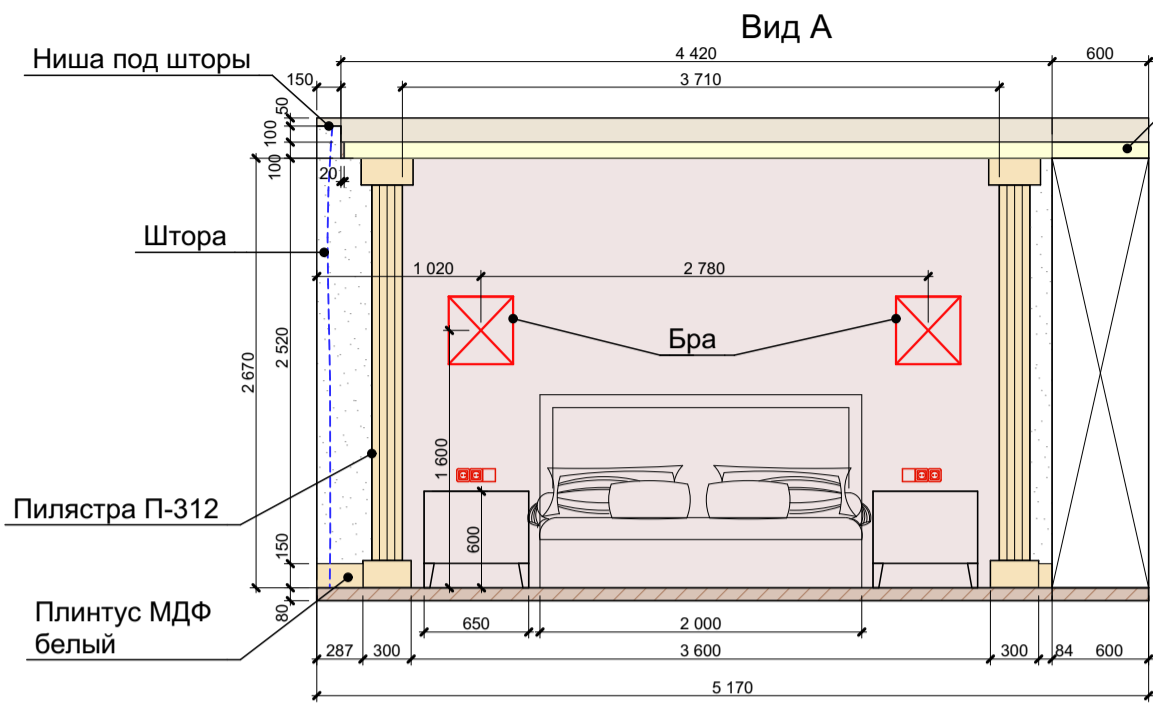

Условные обозначения:

- Розетка
- Группа розеток
- Выключатель одноклавишный
- Выключатель двухклавишный
- Антенна
- Обои S=10,3м<sup>2</sup>
- Покраска стен S=26,5м<sup>2</sup>

Примечание:

1. Все отметки даны от уровня чистого пола.
2. Все размеры указаны в миллиметрах.
3. Общая площадь стен 48м<sup>2</sup>
4. Перед покраской сделать пробные выкрасы для согласования.
5. Откосы окон штукатурятся и красятся, цвет белый.
6. Лепной декор использован фирмы "Дикарт"
7. Перед началом работ все размеры и отметки уточнить по месту.

Дизайн-проект интерьера загородного дома						
Изм.	Копуч.	Лист	№ док.	Подп.	Дата	Стадия
Архитектор						Р
Развёртка стен спальни помещ. №11				Лист	Листов	
					42	

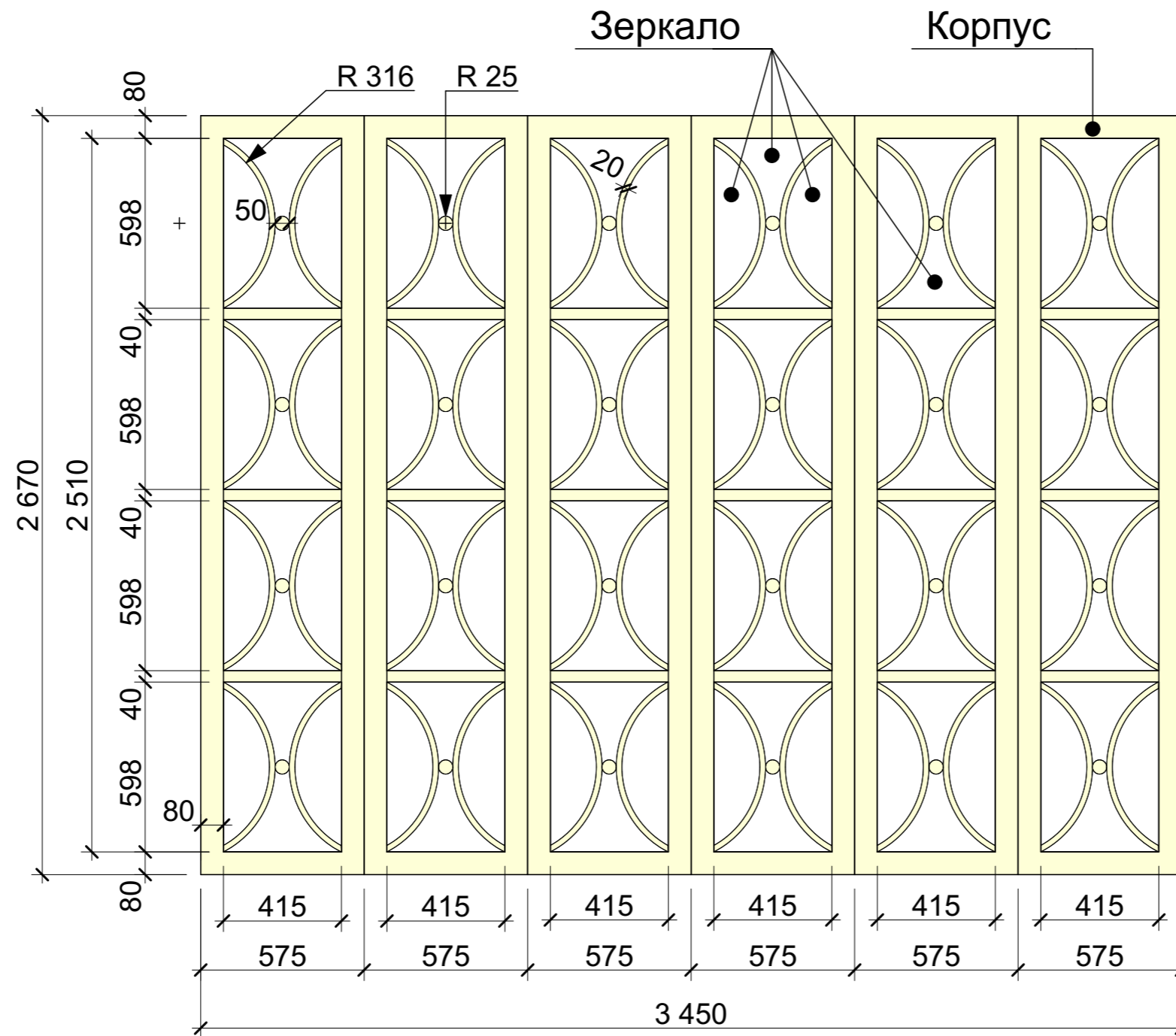

Примечание:

1. Все размеры указаны в миллиметрах.
2. Конструктив шкафа утвердить с изготовителем
3. Материалы, цвет и текстуру подбирать по образцам и выкрасам производителя в соответствии с дизайн-проектом
4. Лист см. совместно с листом №

					Дизайн-проект интерьера загородного дома			
Изм.	Копуч.	Лист	№ док.	Подп.	Дата	Стадия	Лист	Листов
						Р	43	
Чертеж шкафа в спальне помещ. №11 а								

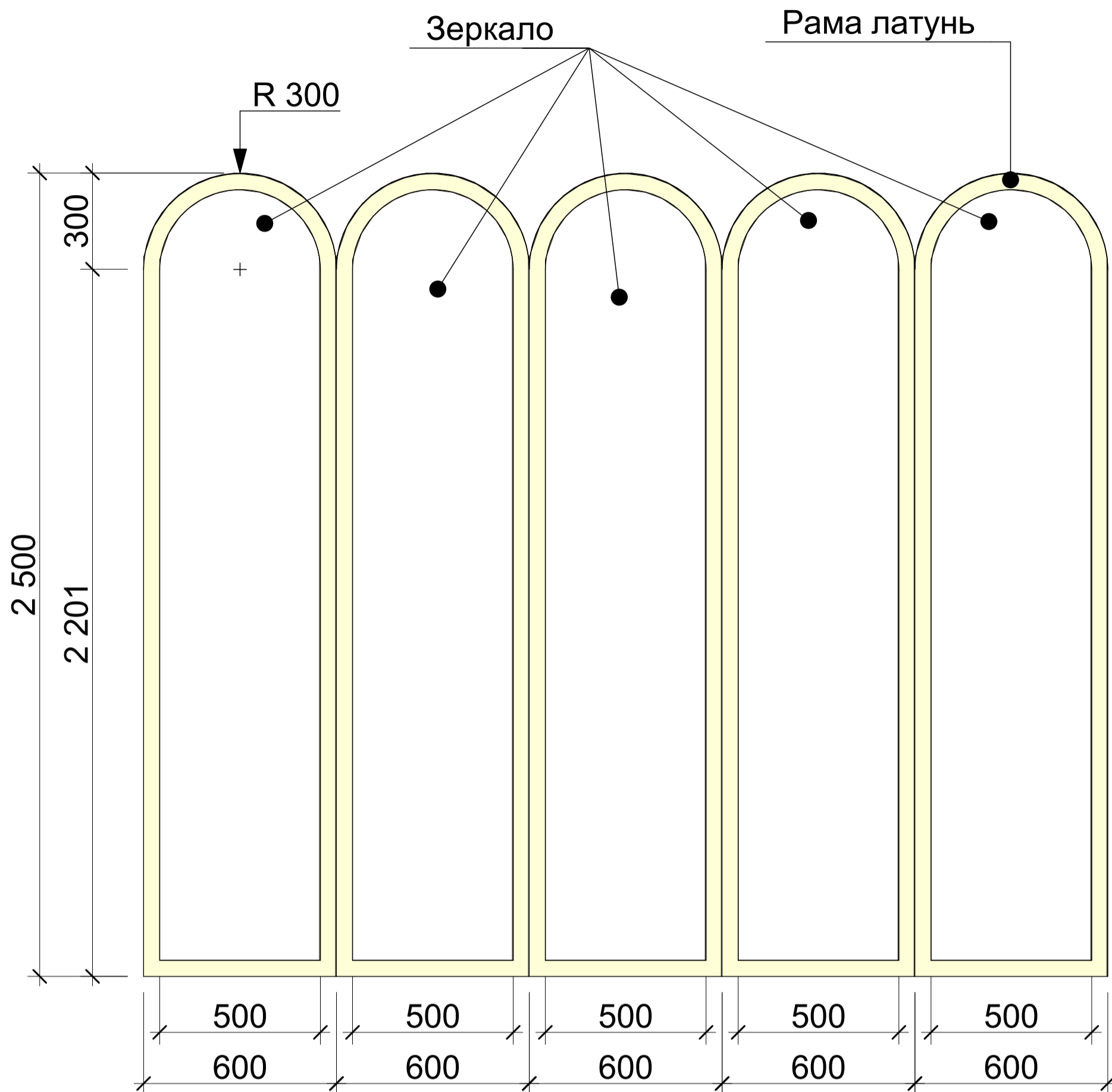

Примечание:

1. Все размеры указаны в миллиметрах.
2. Конструктив утвердить с изготовителем
3. Материалы подбирать по образцам производителя в соответствии с дизайн-проектом
4. Лист см. совместно с листом №

Дизайн-проект интерьера загородного дома						
Изм.	Копуч.	Лист	№ док.	Подп.	Дата	Стадия
Архитектор						Р
Чертеж зеркальных модулей помещ. №10						Лист
						Листов
						44