



ΕΦΗΜΕΡΙΔΑ ΤΗΣ ΚΥΒΕΡΝΗΣΕΩΣ ΤΗΣ ΕΛΛΗΝΙΚΗΣ ΔΗΜΟΚΡΑΤΙΑΣ

6 Ιουνίου 2020

ΤΕΥΧΟΣ ΤΕΤΑΡΤΟ

Αρ. Φύλλου 302

ΠΕΡΙΕΧΟΜΕΝΑ

ΑΠΟΦΑΣΕΙΣ

- 1 Χαρακτηρισμός ως διατηρητέων, λιθόστρωτων οδών (καλντεριμιών) του οικιστικού ιστού της Δημοτικής Κοινότητας Γλώσσας του Δήμου Σκοπέλου Νομού Μαγνησίας: α) Καλντερίμι Σχολείων Γλώσσας και β) Καλντερίμι μονοπατιού Γλώσσας-Λουτρακίου, αποκατάσταση αυτών, καθώς και καθορισμός ειδικών όρων και περιορισμών δόμησης.
- 2 Κήρυξη ως αναδασωτέας, έκτασης εμβαδού 15,970 στρ., στη θέση «Αγ. Γεώργιος» Κ. Δάφνης Δ.Ε. Δερβενοχωριών του Δήμου Τανάγρας Ν. Βοιωτίας.

ΑΠΟΦΑΣΕΙΣ

Αριθμ. ΥΠΕΝ/ΔΝΕΠ/3801/344 (1)

Χαρακτηρισμός ως διατηρητέων, λιθόστρωτων οδών (καλντεριμιών) του οικιστικού ιστού της Δημοτικής Κοινότητας Γλώσσας του Δήμου Σκοπέλου Νομού Μαγνησίας: α) Καλντερίμι Σχολείων Γλώσσας και β) Καλντερίμι μονοπατιού Γλώσσας-Λουτρακίου, αποκατάσταση αυτών, καθώς και καθορισμός ειδικών όρων και περιορισμών δόμησης.

Ο ΥΦΥΠΟΥΡΓΟΣ ΠΕΡΙΒΑΛΛΟΝΤΟΣ ΚΑΙ ΕΝΕΡΓΕΙΑΣ

Έχοντας υπόψη:

1. Τις διατάξεις του άρθρου 6 (παρ. 3.α και 6.α) του ν. 4067/2012 «Νέος Οικοδομικός Κανονισμός» (Α' 79), όπως η παρ. 3α τροποποιήθηκε με την παρ. 2 του άρθρου 48 του ν. 4178/2013 (Α' 174).

2. Τις διατάξεις του άρθρου 90 του Κώδικα της νομοθεσίας για την Κυβέρνηση και τα κυβερνητικά όργανα (άρθρο πρώτο του π.δ. 63/2005, Α' 98).

3. Την υπ' αρ. ΥΠΕΝ/ΥΠΡΓ/67414/8290/23-07-2019 κοινή απόφαση του Πρωθυπουργού και του Υπουργού Περιβάλλοντος και Ενέργειας «Ανάθεση αρμοδιοτήτων στον Υφυπουργό Περιβάλλοντος και Ενέργειας, Δημήτριο Οικονόμου» (Β' 3107).

4. Την υπ' αρ. 3/συν.3η/06-02-2014 γνωμοδότηση του Συμβουλίου Αρχιτεκτονικής της Περιφερειακής Ενότητας Μαγνησίας και Σποράδων.

5. Την από 08-05-2015 αιτιολογική έκθεση της Διεύθυνσης Αρχιτεκτονικής, Οικοδομικών Κανονισμών και Αδειοδοτήσεων του Υπουργείου Περιβάλλοντος και Ενέργειας, καθώς και το υπ' αρ. 20740/08-05-2015 έγγραφο της ίδιας υπηρεσίας προς το Δήμο Σκοπέλου και τους ενδιαφερομένους.

6. Τα υπ' αρ. 4375/15-06-2015 και 3488/22-05-2015 έγγραφα του Δήμου Σκοπέλου.

7. Το γεγονός ότι παρήλθε η εκ του νόμου οριζόμενη προθεσμία, χωρίς να υποβληθούν αντιρρήσεις ενδιαφερομένων.

8. Τις υπ' αρ. 53η/συν.5η/21-10-2015 και 145η/συν.12η/18-12-2019 γνωμοδοτήσεις του Κεντρικού Συμβουλίου Αρχιτεκτονικής.

9. Το γεγονός ότι από τις διατάξεις της παρούσας απόφασης δεν προκαλείται δαπάνη σε βάρος του κρατικού προϋπολογισμού και του προϋπολογισμού του οικείου Δήμου.

10. Το γεγονός ότι η παρούσα απόφαση δεν εμπίπτει στο πεδίο εφαρμογής του άρθρου 109 του ν. 4622/2019, καθ' ότι, ως πράξη με μικτό χαρακτήρα, διαθέτει στοιχεία εν μέρει ατομικά και εν μέρει κανονιστικά, ο διαχωρισμός των οποίων δεν είναι δυνατός [σχετ. η υπ' αρ. 59/7.2.2020 (ΑΔΑ: Ω5Α146ΜΓΨ7-Δ1Ε) εγκύκλιος του Υπουργού Επικρατείας «Οδηγίες εφαρμογής του άρθρου 109 του ν. 4622/2019 (Α' 133) σχετικά με την αρμοδιότητα των Προϊσταμένων Γενικών Διευθύνσεων των Υπουργείων για την τελική υπογραφή ατομικών διοικητικών πράξεων»], αποφασίζουμε:

1. Χαρακτηρίζονται ως διατηρητέες οι εξής λιθόστρωτες οδοί (καλντερίμια) του οικιστικού ιστού της Δημοτικής Κοινότητας Γλώσσας του Δήμου Σκοπέλου Νομού Μαγνησίας: α) το Καλντερίμι Σχολείων Γλώσσας και β) το Καλντερίμι μονοπατιού Γλώσσας-Λουτρακίου, όπως τα ανωτέρω φαίνονται στα δύο (2) πρωτότυπα τοπογραφικά διαγράμματα (ΕΓΣΑ '87) που εγκρίθηκαν με την αριθμ. 145η/συν.12η/18-12-2019 γνωμοδότηση του Κεντρικού Συμβουλίου Αρχιτεκτονικής, θεωρήθηκαν από τον Προϊστάμενο της Διεύθυνσης Τοπογραφικών Εφαρμογών και που αντίτυπά τους σε φωτοσμίικρυνση συνδημοσιεύονται με την παρούσα απόφαση.

2. Ως διατηρητέα χαρακτηρίζονται το σύνολο των αρχικών καλντεριμιών στον οικιστικό ιστό, όπως αυτά φαίνονται στα δύο (2) διαγράμματα της παρ. 1, καθώς και τα στοιχεία που είναι συνυφασμένα με αυτά, όπως: κρήνες, επιγραφές, γέφυρες ή τεχνικά έργα απορροής ομβρίων, τοίχοι αντιστήριξης, διαμορφώσεις, κ.ά.

3. Στα χαρακτηριζόμενα ως διατηρητέα, καλντερίμια απαγορεύεται κάθε αφαίρεση, αλλοίωση ή καταστροφή του συνόλου των επιμέρους κατασκευαστικών και διακοσμητικών στοιχείων τους, καθώς και των υλικών κατασκευής τους. Κατ' εξαίρεση, επιτρέπεται η αφαίρεση, αλλοίωση ή καταστροφή εκείνων που δεν εναρμονίζονται και δεν αποτελούν οργανικά στοιχεία των καλντεριμιών, εφόσον το οικείο Συμβούλιο Αρχιτεκτονικής υποβάλει σχετική σύμφωνη γνώμη.

4. Επιτρέπονται, υπό την εποπτεία και ευθύνη των αρμοδίων υπηρεσιών ΟΤΑ, η επισκευή, η αποκατάσταση, η συντήρηση και η συμπλήρωση των διατηρητέων καλντεριμιών με όμοια και συμβατά υλικά, όπου απαιτείται, καθώς και ο εκσυγχρονισμός των εγκαταστάσεων για την απορροή των ομβρίων και για λόγους λειτουργικούς, όπως και η αποκατάσταση των δικτύων υποδομής των Οργανισμών Κοινής Ωφέλειας, εφόσον δεν αλλοιώνεται ο αρχιτεκτονικός χαρακτήρας των καλντεριμιών και δεν

θίγονται τα διατηρητέα στοιχεία τους και ο περιβάλλον αυτά χώρος.

5. Για οποιαδήποτε επισκευή, αποκατάσταση, συντήρηση, συμπλήρωση, εκσυγχρονισμό των εγκαταστάσεων ή καθαρισμό των διατηρητέων καλντεριμιών και των συναφών στοιχείων τους απαιτείται η προηγούμενη σύμφωνη γνώμη του αρμόδιου Συμβουλίου Αρχιτεκτονικής.

6. Δεν επιτρέπεται τα χαρακτηριζόμενα ως διατηρητέα, λιθόστρωτα καλντερίμια να θίγονται άμεσα ή έμμεσα από κατασκευές για πρόσβαση σε ακίνητα με πρόσωπο σε αυτά, όπως ράμπες, κλίμακες, πλατύσκαλα, κ.ά. Σε περίπτωση που προκύψει ανάγκη τέτοιων κατασκευών, απαιτείται η σύμφωνη γνώμη του οικείου Συμβουλίου Αρχιτεκτονικής.

7. Δεν επιτρέπεται η τοποθέτηση φωτεινών ή μη επιγραφών, διαφημίσεων, καθώς και οποιουδήποτε στοιχείου σε όλο το μήκος των χαρακτηριζόμενων ως διατηρητέων καλντεριμιών. Κατ' εξαίρεση, επιτρέπεται η τοποθέτηση αναγνωριστικής πινακίδας σήμανσης με ελληνικά στοιχεία που ακολουθούνται από λατινικά στοιχεία μικρότερου μεγέθους, ύστερα από σχετική γνώμη του Συμβουλίου Αρχιτεκτονικής.

8. Η ισχύς της παρούσας απόφασης αρχίζει από τη δημοσίευσή της στην Εφημερίδα της Κυβερνήσεως.

ΑΠΟΤΥΠΩΣΗ ΜΟΝΟΠΑΤΙ-ΚΑΛΠΕΡΙΜΙ ΓΛΩΣΣΑ ΛΟΥΤΡΑΚΙΟΥ Α.Β

ΤΟΠΟΓΡΑΦΙΚΟ ΔΙΑΓΡΑΜΜΑ ΕΞΑΡΤΗΜΕΝΟ ΑΠΟ ΤΟ ΕΓΧΡ. 87

ΥΠΟΥΡΓΕΙΟ ΠΕΡΙΒΑΛΛΟΝΤΟΣ ΚΑΙ ΕΝΕΡΓΕΙΑΣ
ΘΕΩΡΗΘΗΚΕ ΜΕ ΤΗΝ ΥΠ.ΑΡΧ. 3801/344/15-05-2020 ΠΡΑΞΗ
Η ΠΡΟΣΤΑΜΕΝΗ ΤΗΣ Δ/ΝΣΗΣ ΤΟΠΟΓΡΑΦΙΚΩΝ ΕΦΑΡΜΟΓΩΝ
Κ.Α.Α.
ΕΡΗΝΗ ΓΕΩΡΓΙΑΔΟΥ
ΑΡΧΙΤΕΚΤΟΝ ΜΗΧΑΝΙΚΟΣ



ΚΡΥΞΗ ΩΣ ΔΙΑΤΗΡΗΤΕΩΝ ΤΩΝ ΚΑΛΠΕΡΙΜΙΩΝ ΤΗΣ ΓΛΩΣΣΑΣ ΣΚΟΠΕΛΟΥ

ΠΙΛΟΤΙΚΗ ΜΕΛΕΤΗ Η ΔΙΑΤΗΡΗΣΗ ΤΟΥ ΚΑΛΠΕΡΙΜΙΟΥ ΣΤΟ ΣΧΟΛΙΚΟ ΣΥΓΚΡΟΤΗΜΑ ΓΛΩΣΣΑΣ

ΠΡΩΤΟΣ ΜΙΧΑΗΛ
ΔΙΠΛ. ΑΡΧΙΤΕΚΤΟΝ ΜΗΧΑΝΙΚΟΣ
ΠΑΝΕΠΙΣΤΗΜΙΟΥ ΡΟΔΗΣ
ΜΕΛΟΣ Τ.Ε.Ε. ΑΡΙΘΜ. ΜΗΤΡ. 3495/Σ
ΓΛΩΣΣΑ ΣΚΟΠΕΛΟΥ ΚΗ6692204758 ΤΚ37003
ΑΦΜ:02629447-ΔΟΥ: Ν. ΙΩΝΙΑΣ ΒΟΛΟΥ

ΜΕΛΕΤΗΣ
ΠΡΟΣ ΜΙΧΑΗΛ
ΑΡΧΙΤΕΚΤΟΝ ΠΟΛΙΤΕΧΝΙΟΣ

ΤΟΠΟΓΡΑΦΙΚΗ ΑΠΟΤΥΠΩΣΗ
ΦΥΛΟΔΟΛΟΓΙΑ
ΤΕΧΝΟΛΟΓΟΣ ΤΟΠΟΓΡΑΦΟΣ

90	466528.47	4335346.02
91	466526.23	4335342.19
92	466524.20	4335337.42
93	466518.02	4335322.93
94	466513.53	4335323.93
95	466509.56	4335318.77
96	466504.79	4335311.76
97	466501.09	4335305.41
98	466491.43	4335292.38
99	466485.08	4335285.43
100	466481.91	4335280.67
101	466480.32	4335278.55
102	466477.28	4335280.01
103	466471.06	4335287.02
104	466461.67	4335296.94
105	466457.30	4335303.42
106	466454.13	4335311.23
107	466451.35	4335317.38
108	466449.50	4335320.89
109	466443.68	4335321.95
110	466436.13	4335322.08
111	466422.91	4335321.15
112	466412.98	4335320.23
113	466404.38	4335320.56
114	466401.61	4335318.04
115	466399.49	4335316.46
116	466396.05	4335316.95
117	466391.68	4335320.16
118	466387.58	4335320.95
119	466384.41	4335319.90
120	466380.31	4335318.44
121	466372.50	4335317.51
122	466362.18	4335318.18
123	466354.11	4335317.91

Το παρόν διάγραμμα συντάχθηκε την από 15/12/2018... εισήγησε της Δ/νσης Α.Ο.Κ.Α. Τμήματος Δ.Κ. Η ΕΡΗΝΗ ΓΕΩΡΓΙΑΔΟΥ

ΕΡΗΝΗ ΓΕΩΡΓΙΑΔΟΥ

ΚΕΝΤΡΙΚΟ ΣΥΝΔΕΙΣΜΟ ΑΡΧΙΤΕΚΤΟΝΙΚΩΝ

Το παρόν σχεδιαστικό μελέτημα εστάθισε από το Κ.Ε.Σ.Α. την ... Α. Β. ... 2.01.9... και εγκρίθηκε επίσημα με την υπ. αριθμ. ... του ... ΓΡΑΜΜΑΤΕΙΑΣ

Ε. Κ. ΠΑΡΑΡΤΗΡΙΑ

37	466585.89	4335621.72
38	466581.13	4335615.24
39	466580.73	4335612.33
40	466582.58	4335608.49
41	466587.08	4335602.80
42	466589.06	4335599.49
43	466589.20	4335593.14
44	466591.45	4335588.76
45	466595.55	4335583.35
46	466598.32	4335580.05
47	466598.32	4335578.59
48	466598.08	4335575.55
49	466593.17	4335571.85
50	466593.17	4335567.88
51	466597.80	4335553.59
52	466601.90	4335545.39
53	466603.09	4335540.76
54	466604.41	4335539.17
55	466608.91	4335536.52
56	466611.16	4335534.41
57	466611.29	4335532.03
58	466610.10	4335530.04
59	466609.83	4335526.73
60	466610.50	4335522.10
61	466614.86	4335512.05
62	466616.85	4335505.43
63	466618.70	4335497.10
64	466620.55	4335482.02
65	466622.40	4335473.02
66	466625.44	4335459.53
67	466625.84	4335450.53
68	466625.97	4335428.18
69	466624.25	4335410.85
70	466623.33	4335402.78
71	466623.20	4335393.38
72	466617.24	4335392.19
73	466607.19	4335391.53
74	466601.90	4335390.61
75	466594.36	4335384.12
76	466590.39	4335381.48
77	466581.39	4335376.19
78	466574.51	4335374.60
79	466565.38	4335378.43
80	466560.75	4335373.49
81	466554.40	4335380.42
82	466549.28	4335382.14
83	466546.86	4335383.59
84	466542.50	4335383.99
85	466540.38	4335381.21
86	466539.19	4335374.99
87	466536.02	4335367.72
88	466533.77	4335359.78
89	466531.12	4335353.70

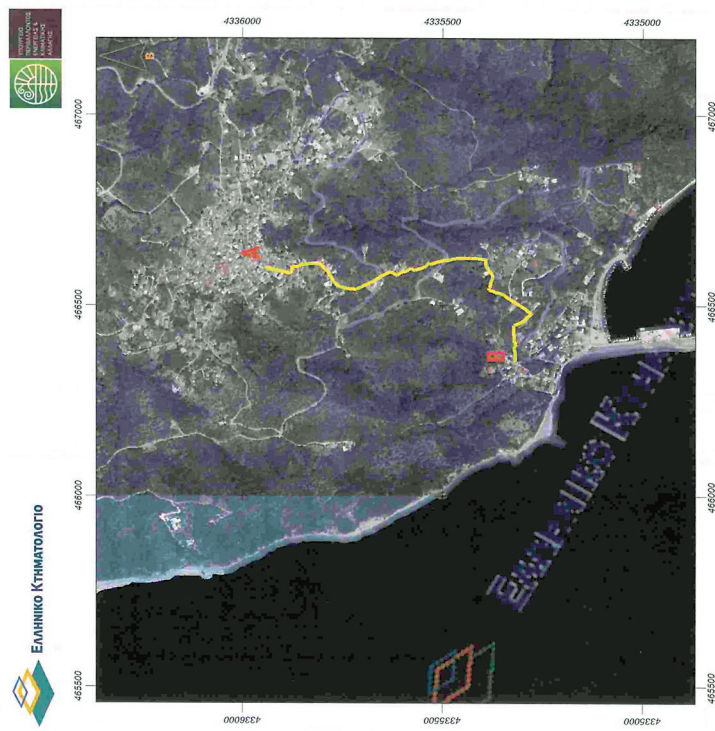

Μήκος: 989,63 μ.

Ιδιότητα:	A/A	X	Y
0	466500.44	4335943.59	
1	466595.15	4335928.77	
2	466592.11	4335916.07	
3	466587.87	4335894.64	
4	466584.83	4335877.97	
5	466594.09	4335875.39	
6	466599.78	4335874.26	
7	466601.24	4335872.81	
8	466602.43	4335859.05	
9	466606.39	4335854.55	
10	466609.30	4335854.97	
11	466610.63	4335819.10	
12	466605.60	4335806.66	
13	466605.60	4335800.05	
14	466598.72	4335792.11	
15	466594.36	4335792.11	
16	466590.32	4335786.82	

17	466587.08	4335784.04
18	466582.45	4335781.26
19	466570.81	4335776.10
20	466564.99	4335772.80
21	466560.62	4335769.75
22	466556.39	4335765.92
23	466553.61	4335762.87
24	466550.70	4335756.92
25	466547.00	4335745.54
26	466544.79	4335733.64
27	466543.42	4335722.39
28	466543.56	4335714.37
29	466547.39	4335705.20
30	466546.86	4335687.47
31	466546.31	4335669.48
32	466546.92	4335659.16
33	466547.61	4335649.37
34	466546.86	4335639.31
35	466546.86	4335633.63
36	466587.87	4335628.23

ΕΘΝΙΚΟ ΤΥΠΟΓΡΑΦΕΙΟ
Για τεχνικούς λόγους στο σχεδιάγραμμα, από το ηλεκτρονικό αρχείο έγινε σμίκρυνση κατά ποσοστό **55%**

ΠΙΝΑΚΑΣ 2

ΤΟ ΚΑΛΥΠΤΕΡΙΟ ΣΤΟ ΣΧΟΛΙΚΟ ΣΥΓΚΡΟΤΗΜΑ ΓΛΩΣΣΑΣ ΚΑΤΑΣΚΕΥΗ ΚΑΤΑΣΚΕΥΗ

ΥΠΟΥΡΓΕΙΟ ΠΕΡΙΒΑΛΛΟΝΤΟΣ ΚΑΙ ΕΝΕΡΓΕΙΑΣ ΘΕΩΡΗΘΗΚΕ ΜΕ ΤΗΝ ΥΠΑΓΩΓΗ 3801/344/15-05-2020 ΠΡΑΞΗ

Η ΠΡΟΪΣΤΑΜΕΝΗ ΤΗΣ ΔΙΕΥΞΗΣ ΤΟΠΟΓΡΑΦΙΚΩΝ ΕΦΑΡΜΟΓΩΝ

Κ.Α.Α. ΕΙΡΗΝΗ ΓΕΩΡΓΙΑΔΟΥ ΑΡΧΙΤΕΚΤΩΝ ΜΗΧΑΝΙΚΟΣ

Ανάλυση με την κλίση του εδάφους, ισομετρούσαν ή υψομετρική διάφορα με τρόπο ώστε σε κάθε διασκελισμό να θύεται ένα βήμα προς ένα σκάκι (σκαλί και βήμα) ή δύο βήματα προς ένα σκάκι ή τρία βήματα προς ένα σκάκι, για να μην κουρδίσεται ο διάδρομος.

Χαρακτηριστικά των τριών ειδών πέτρων. Τις μακρύτερες πέτρες που τις έβαλαν ορθές μπροστά στο σκάκι. Τις κόφρες. Έπειτα γέμισαν με χώμα την επιφάνεια του σκαλιού και τοποθέτησαν τις πλατίες πέτρες. Με το σφυρί χτύπησαν για να "κάτσουν" στο χωμάτινο υπόστρωμα. Στα διακεία, μεταξύ αυτών των λίθων έβαλαν μικρότερες πέτρες τις σφήνες (νεμίσματα). Τις κόφρες των σκαλοπατιών τοποθέτησαν με τους σκάκια πλατίες πέτρες για να μη φθίνει το χώμα δεξιά και αριστερά με τα νερά της βροχής. Έτσι προστατεύεται η κατασκευή.

ΚΡΥΨΗ ΣΩΣ ΔΙΑΤΗΡΗΤΕΩΝ ΤΩΝ ΚΑΛΥΠΤΕΡΙΩΝ ΤΗΣ ΓΛΩΣΣΑΣ ΣΚΟΠΕΛΟΥ

ΠΙΛΟΤΙΚΗ ΜΕΛΕΤΗ Η ΔΙΑΤΗΡΗΣΗ ΤΟΥ ΚΑΛΥΠΤΕΡΙΟΥ ΣΤΟ ΣΧΟΛΙΚΟ ΣΥΓΚΡΟΤΗΜΑ ΓΛΩΣΣΑΣ

ΠΡΩΤΟΣ ΜΙΧΑΗΛ ΔΙΠΛ. ΑΡΧΙΤΕΚΤΩΝ ΜΗΧΑΝΙΚΟΣ ΠΑΝΕΠΙΣΤΗΜΙΟΝ ΣΦ ΠΕΡ 1996 ΜΕΛΟΣ Τ.Ε.Ε. ΑΡΧΙΤΕΚΤΩΝ ΜΗΧΑΝΙΚΩΝ ΓΛΩΣΣΑΣ ΕΚΔΕΛΟΥ ΚΗΛ 6932201758 ΤΗΛ 57003 ΑΦΜ 02622565-004 Π. ΙΩΑΝΝΗΣ ΒΟΛΟΥ

ΜΕΛΕΤΗΤΗΣ ΠΡΩΤΟΣ ΜΙΧΑΗΛ ΑΡΧΙΤΕΚΤΩΝ ΠΟΛΕΟΔΟΜΟΣ ΤΟΠΟΓΡΑΦΙΚΗ ΑΠΟΤΥΠΩΣΗ ΦΩΤΟ ΚΑΘΗΜΕΡΗ ΤΕΧΝΟΛΟΓΟΣ ΤΟΠΟΓΡΑΦΟΣ

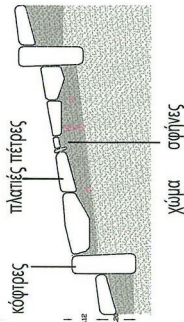

κόφρες

πλατίες πέτρες που συγκρατούν το χώμα από τα νερά της βροχής

σφήνες



ΒΑΡΥΓΡΑΜΜΟΝ
 Το παρόν σχέδιο εκπονήθηκε από το ΚΕ.Σ.Α. την 18-12-2019 και εγκρίθηκε σύμφωνα με την ΠΡΑΞΗ 445/2019 της Γ.Γ.Π.Α. Α. ΜΠΕΣΣΑ

Υπογραφικές Συντεταγμένες

A	466875.11	4335880.09
B	466878.16	4335881.75
T	466907.03	4335771.05
A	466900.05	4335769.96
E	466896.10	4335772.63

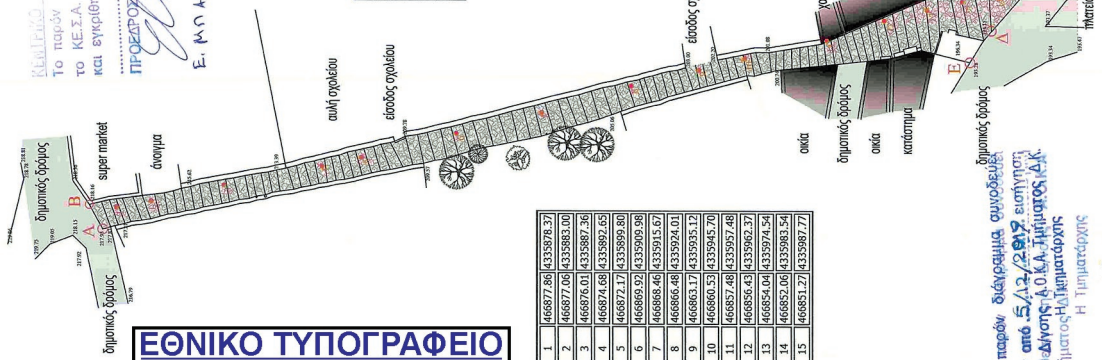

1	466877.86	4335978.77
2	466877.08	4335983.20
3	466876.01	4335987.76
4	466874.68	4335992.05
5	466872.17	4335999.80
6	466869.32	4335999.98
7	466868.46	4335915.67
8	466866.48	4335924.01
9	466863.17	4335935.12
10	466860.33	4335945.70
11	466857.48	4335957.48
12	466856.43	4335962.37
13	466854.04	4335974.54
14	466852.06	4335983.54
15	466851.27	4335987.77

ΕΘΝΙΚΟ ΤΥΠΟΓΡΑΦΕΙΟ
 Για τα τεχνικούς λόγους στο σχεδιάγραμμα, από το ηλεκτρονικό αρχείο, έγινε σμίκρυνση κατά ποσοστό 55%

Το παρόν διάγραμμα αποδοθεί την από 5/12/2019 εισηγήσει της Διεύθυνσης Α.Ο.Α. Τιμάρων Δ.Κ. Τμήματος-Πολεοδομίας Η Τηλεμάτορας Είρων Αίγινα

Η απόφαση αυτή να δημοσιευθεί στην Εφημερίδα της Κυβερνήσεως.

Αθήνα, 15 Μαΐου 2020

Ο Υφυπουργός

ΔΗΜΗΤΡΙΟΣ ΟΙΚΟΝΟΜΟΥ

Αριθμ. 1256/61219

(2)

Κήρυξη ως αναδασωτέας, έκτασης εμβαδού 15,970 στρ., στη θέση «Αγ. Γεώργιος» Κ. Δάφνης Δ.Ε. Δερβενοχωρίων του Δήμου Τανάγρας Ν. Βοιωτίας.

Ο ΣΥΝΤΟΝΙΣΤΗΣ
ΑΠΟΚΕΝΤΡΩΜΕΝΗΣ ΔΙΟΙΚΗΣΗΣ
ΘΕΣΣΑΛΙΑΣ - ΣΤΕΡΕΑΣ ΕΛΛΑΔΑΣ

Έχοντας υπόψη:

1. Τις διατάξεις των άρθρων 24 παρ. 1 και 117 παρ. 3 του Συντάγματος.

2. Τις διατάξεις των άρθρων 6 και 280 του ν. 3852/2010 «Νέα Αρχιτεκτονική της Αυτοδιοίκησης και της Αποκεντρωμένης Διοίκησης - Πρόγραμμα Καλλικράτης» (Α' 87).

3. Τις διατάξεις του π.δ. 138/2010 «Οργανισμός Αποκεντρωμένης Διοίκησης Θεσσαλίας - Στερεάς Ελλάδας» (Α' 231).

4. Τις διατάξεις του ν. 998/1979 «Περί προστασίας των δασών και των δασικών εν γένει εκτάσεων της χώρας» (Α' 289) και συγκεκριμένα: α) των άρθρων 38 παρ. 1 και 41 παρ. 1 και 3, όπως τροποποιήθηκαν ή αντικαταστάθηκαν με το άρθρο 35 του ν. 4280/2014 και β) του άρθρου 3, όπως αντικαταστάθηκε με το άρθρο 32 παρ. 4 του ίδιου ως άνω νόμου.

5. Τις διαταγές του Υπουργείου Γεωργίας: α) 160417/1180/8-7-1980, β) 182447/3049/24-9-1980 και γ) 204262/4545/23-11-2010 του Υπουργείου Περιβάλλοντος, Ενέργειας και Κλιματικής Αλλαγής.

6. Την υπ' αρ. 6985/85797/1-6-2017 (Β' 2003) απόφαση του Συντονιστή Αποκεντρωμένης Διοίκησης Θεσσαλίας - Στερεάς Ελλάδας, περί μεταβίβασης δικαιώματος υπογραφής και την υπ' αρ. 13917/15-5-2017 απόφαση του Υπουργού Εσωτερικών (Υ.Ο.Δ.Δ. 250).

7. Την υπ' αρ. 221525/4195/21-9-2011 εγκύκλιο διαταγή του Υπουργείου Περιβάλλοντος, Ενέργειας και Κλιματικής Αλλαγής.

8. Την υπ' αρ. 1631/56105/6-5-2020 πρόταση του Δασαρχείου Θηβών, από την οποία προκύπτει ότι η έκταση που αναφέρεται στο θέμα, είχε κατά τον χρόνο καταστροφής της, που έγινε από πυρκαγιά, δασικό χαρακτήρα κατά την έννοια του άρθρου 3 παρ. 1 του ν. 998/1979, όπως τροποποιήθηκε και ισχύει σήμερα, καλυπτόμενη από δασική βλάστηση πρίνων σε ποσοστό 40%-50% και ως εκ τούτου, επιβάλλεται η κήρυξή της ως αναδασωτέας, αποφασίζουμε:

Κηρύσσουμε ως αναδασωτέα τη δασικού χαρακτήρα έκταση εμβαδού 15,970 στρ., στη θέση «Αγ. Γεώργιος» Κ. Δάφνης Δ.Ε. Δερβενοχωρίων του Δήμου Τανάγρας Ν. Βοιωτίας, με σκοπό αφενός μεν τη διατήρηση του δασικού χαρακτήρα, ώστε να αποκλειστεί η διάθεσή της για άλλον προορισμό, αφετέρου δε την επαναδημιουργία της δασικής βλάστησης, με φυσική αναγέννηση.

Η έκταση απεικονίζεται με στοιχεία περιμέτρου (1,2,3,4,5,1), όπως φαίνεται στο συνημμένο τοπογραφικό διάγραμμα και προσδιορίζεται επακριβώς από τα στοιχεία του πίνακα συντεταγμένων, το οποίο αποτελεί αναπόσπαστο μέρος της αποφάσεως αυτής και έχει τα εξής όρια:

Ανατολικά: Με έκταση δασικού χαρακτήρα.

Δυτικά: Με έκταση δασικού χαρακτήρα.

Βόρεια: Με έκταση δασικού χαρακτήρα.

Νότια: Με έκταση δασικού χαρακτήρα.

Κατά της παρούσης αποφάσεως επιτρέπεται η υποβολή αιτήσεως ακυρώσεως στο αρμόδιο Διοικητικό Εφετείο, εντός προθεσμίας εξήντα (60) ημερών, που αρχίζει από την επομένη της δημοσίευσής της (άρθρο 46 του π.δ. 18/1989).

Από τις διατάξεις της απόφασης αυτής, δεν προκαλείται δαπάνη σε βάρος του κρατικού προϋπολογισμού.

ΤΟΠΟΓΡΑΦΙΚΟ ΣΧΕΔΙΑΓΡΑΜΜΑ

Δημόσιο Δάσος που κήκε στις 17-08-2019,στη θέση « Αγ. Γεώργιος » Τ.Κ. Δάφνης , Δ.Ε. ΔερβENOχωρίων , Δήμου Τανάγρας, εμβαδού – 15,970 στρεμμάτων.

ΑΠΟΣΠΑΣΜΑ Φ.Χ. ΓΥΣ 6421/6
ΚΛΙΜΑΚΑ 1:5.000

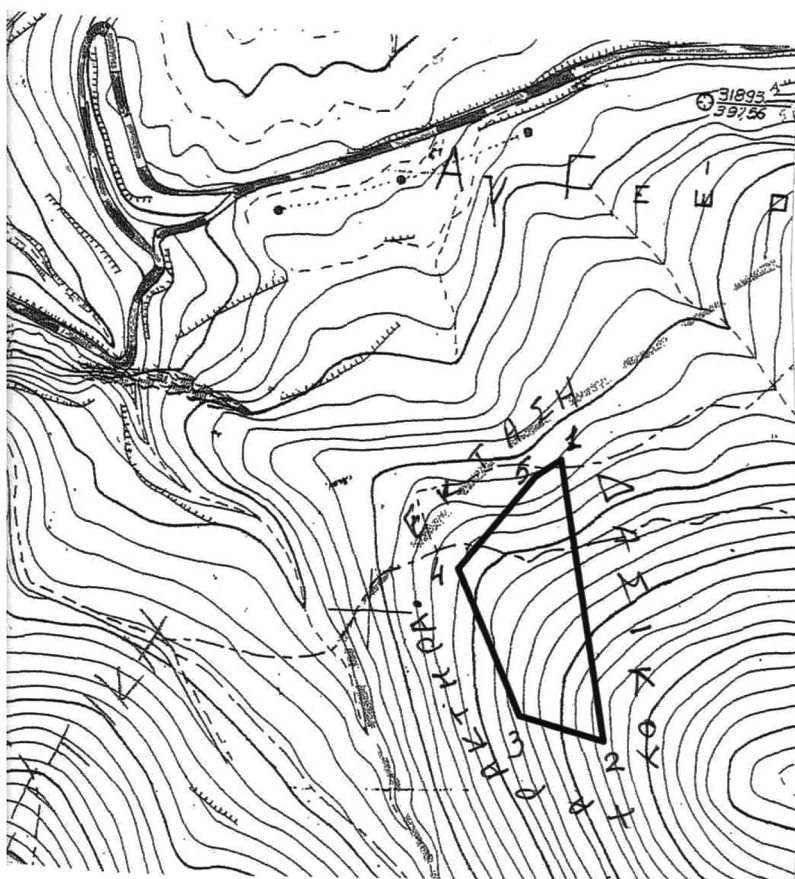

ΕΘΝΙΚΟ ΤΥΠΟΓΡΑΦΕΙΟ
 Για τεχνικούς λόγους στο σχεδιάγραμμα, από το ηλεκτρονικό αρχείο, έγινε σμίκρυνση κατά ποσοστό **79%**



Συντεταγμένες ΕΓΣΑ 87
 Εμβαδόν- 15,970 στρεμμ.
 1 Χ=444862.700 Υ=4231182.430
 2 Χ=444901.292 Υ=4230945.553
 3 Χ=444830.776 Υ=4230966.015
 4 Χ=444778.340 Υ=4231089.600
 5 Χ=444841.672 Υ=4231167.989

<p>Ανήκει στην υπ' αριθ. 1956/61213/20 απόφαση μας. ΘΕΩΡΗΘΗΚΕ Λιβαδειά 2020 Με εντολή Γενικού Γραμματέα Α.Δ.Θ.Σ.Ε. Ο Αντιπρόεδρος Π.Ε. Βοιωτίας <i>Ιωάννης Α. Τρίβας</i> Δασολόγος</p>	<p>ΕΛΕΓΧΘΗΚΕ ΘΗΒΑ 6-5-2020 Ο ΔΑΣΑΡΧΗΣ ΘΗΒΩΝ <i>ΣΑΒΒΑΣ ΚΑΤΣΙΑΝΗΣ</i> ΔΑΣΟΛΟΓΟΣ</p>	<p>ΘΗΒΑ 6-5-2020 Ο ΣΥΝΤΑΚΤΗΣ ΚΩΝ/ΝΟΣ ΑΜΟΙΡΙΔΗΣ ΔΑΣΟΛΟΓΟΣ</p>
--	---	---



Η απόφαση αυτή να δημοσιευθεί στην Εφημερίδα της Κυβερνήσεως.

Λιβαδειά, 19 Μαΐου 2020

Με εντολή Συντονιστή Αποκεντρωμένης Διοίκησης
Ο Διευθυντής Δασών Νομού Βοιωτίας

ΙΩΑΝΝΗΣ ΓΡΙΒΑΣ



ΕΘΝΙΚΟ ΤΥΠΟΓΡΑΦΕΙΟ

Το Εθνικό Τυπογραφείο αποτελεί δημόσια υπηρεσία υπαγόμενη στην Προεδρία της Κυβέρνησης και έχει την ευθύνη τόσο για τη σύνταξη, διαχείριση, εκτύπωση και κυκλοφορία των Φύλλων της Εφημερίδας της Κυβερνήσεως (ΦΕΚ), όσο και για την κάλυψη των εκτυπωτικών - εκδοτικών αναγκών του δημοσίου και του ευρύτερου δημόσιου τομέα (ν. 3469/2006/Α' 131 και π.δ. 29/2018/Α' 58).

1. ΦΥΛΛΟ ΤΗΣ ΕΦΗΜΕΡΙΔΑΣ ΤΗΣ ΚΥΒΕΡΝΗΣΕΩΣ (ΦΕΚ)

- Τα **ΦΕΚ σε ηλεκτρονική μορφή** διατίθενται δωρεάν στο **www.et.gr**, την επίσημη ιστοσελίδα του Εθνικού Τυπογραφείου. Όσα ΦΕΚ δεν έχουν ψηφιοποιηθεί και καταχωριστεί στην ανωτέρω ιστοσελίδα, ψηφιοποιούνται και αποστέλλονται επίσης δωρεάν με την υποβολή αίτησης, για την οποία αρκεί η συμπλήρωση των αναγκαίων στοιχείων σε ειδική φόρμα στον ιστότοπο **www.et.gr**.

- Τα **ΦΕΚ σε έντυπη μορφή** διατίθενται σε μεμονωμένα φύλλα είτε απευθείας από το Τμήμα Πωλήσεων και Συνδρομητών, είτε ταχυδρομικά με την αποστολή αιτήματος παραγγελίας μέσω των ΚΕΠ, είτε με ετήσια συνδρομή μέσω του Τμήματος Πωλήσεων και Συνδρομητών. Το κόστος ενός ασπρόμαυρου ΦΕΚ από 1 έως 16 σελίδες είναι 1,00 €, αλλά για κάθε επιπλέον οκτασέλιδο (ή μέρος αυτού) προσαυξάνεται κατά 0,20 €. Το κόστος ενός έγχρωμου ΦΕΚ από 1 έως 16 σελίδες είναι 1,50 €, αλλά για κάθε επιπλέον οκτασέλιδο (ή μέρος αυτού) προσαυξάνεται κατά 0,30 €. Το τεύχος Α.Σ.Ε.Π. διατίθεται δωρεάν.

• Τρόποι αποστολής κειμένων προς δημοσίευση:

Α. Τα κείμενα προς δημοσίευση στο ΦΕΚ, από τις υπηρεσίες και τους φορείς του δημοσίου, αποστέλλονται ηλεκτρονικά στη διεύθυνση **webmaster.et@et.gr** με χρήση προηγμένης ψηφιακής υπογραφής και χρονοσήμανσης.

Β. Κατ' εξαίρεση, όσοι πολίτες δεν διαθέτουν προηγμένη ψηφιακή υπογραφή μπορούν είτε να αποστέλλουν ταχυδρομικά, είτε να καταθέτουν με εκπρόσωπό τους κείμενα προς δημοσίευση εκτυπωμένα σε χαρτί στο Τμήμα Παραλαβής και Καταχώρισης Δημοσιευμάτων.

- Πληροφορίες, σχετικά με την αποστολή/κατάθεση εγγράφων προς δημοσίευση, την ημερήσια κυκλοφορία των Φ.Ε.Κ., με την πώληση των τευχών και με τους ισχύοντες τιμοκαταλόγους για όλες τις υπηρεσίες μας, περιλαμβάνονται στον ιστότοπο (**www.et.gr**). Επίσης μέσω του ιστότοπου δίδονται πληροφορίες σχετικά με την πορεία δημοσίευσης των εγγράφων, με βάση τον Κωδικό Αριθμό Δημοσιεύματος (ΚΑΔ). Πρόκειται για τον αριθμό που εκδίδει το Εθνικό Τυπογραφείο για όλα τα κείμενα που πληρούν τις προϋποθέσεις δημοσίευσης.

2. ΕΚΤΥΠΩΤΙΚΕΣ - ΕΚΔΟΤΙΚΕΣ ΑΝΑΓΚΕΣ ΤΟΥ ΔΗΜΟΣΙΟΥ

Το Εθνικό Τυπογραφείο ανταποκρινόμενο σε αιτήματα υπηρεσιών και φορέων του δημοσίου αναλαμβάνει να σχεδιάσει και να εκτυπώσει έντυπα, φυλλάδια, βιβλία, αφίσες, μπλοκ, μηχανογραφικά έντυπα, φακέλους για κάθε χρήση, κ.ά.

Επίσης σχεδιάζει ψηφιακές εκδόσεις, λογότυπα και παράγει οπτικοακουστικό υλικό.

Ταχυδρομική Διεύθυνση: Καποδιστρίου 34, τ.κ. 10432, Αθήνα

Ιστότοπος: **www.et.gr**

ΤΗΛΕΦΩΝΙΚΟ ΚΕΝΤΡΟ: 210 5279000 - fax: 210 5279054

Πληροφορίες σχετικά με την λειτουργία του ιστότοπου: **helpdesk.et@et.gr**

ΕΞΥΠΗΡΕΤΗΣΗ ΚΟΙΝΟΥ

Πωλήσεις - Συνδρομές: (Ισόγειο, τηλ. 210 5279178 - 180)

Πληροφορίες: (Ισόγειο, Γρ. 3 και τηλεφ. κέντρο 210 5279000)

Παραλαβή Δημ. Ύλης: (Ισόγειο, τηλ. 210 5279167, 210 5279139)

Αποστολή ψηφιακά υπογεγραμμένων εγγράφων προς δημοσίευση στο ΦΕΚ: **webmaster.et@et.gr**

Ωράριο για το κοινό: Δευτέρα ως Παρασκευή: 8:00 - 13:30

Πληροφορίες για γενικό πρωτόκολλο και αλληλογραφία: **grammateia@et.gr**

Πείτε μας τη γνώμη σας,

για να βελτιώσουμε τις υπηρεσίες μας, συμπληρώνοντας την ειδική φόρμα στον ιστότοπό μας.

