

# Festival Casals

2018



28 DE FEBRERO AL 17 DE MARZO



DIRECTOR  
ARTÍSTICO  
**MAXIMIANO  
VALDÉS**

62 AÑOS  
DE SU  
FUNDACIÓN

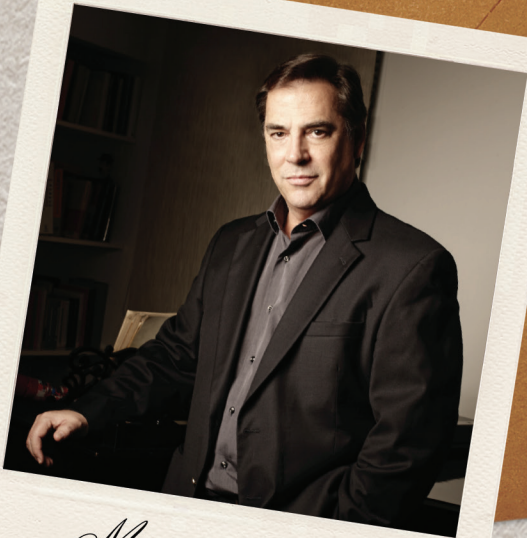

*Maximiano Valdés*  
DIRECTOR TITULAR



San Juan  
de Puerto Rico



**Miércoles, 28 de febrero de 2018**  
Sala de Festivales Antonio Paoli  
Centro de Bellas Artes Luis A. Ferré • 8pm

*Orquesta Sinfónica de Puerto Rico*  
Maximiano Valdés, director  
Pinchas Zukerman, violín  
Amanda Forsyth, violonchelo

L.V. Beethoven - Sinfonía núm. 7, Op. 92  
J. Brahms - Doble concierto para violín, violonchelo y orquesta, Op. 102



**Sábado, 3 de marzo de 2018**  
Sala de Festivales Antonio Paoli  
Centro de Bellas Artes Luis A. Ferré • 8pm

*Orquesta Sinfónica de Puerto Rico*  
Giancarlo Guerrero, director invitado  
Alexei Volodin, piano

J. Adams - The Chairman Dances  
S. Rachmaninov - Rapsodia sobre un tema de Paganini, Op. 43  
D. Shostakovich - Sinfonía núm. 5, Op. 47



**Domingo, 4 de marzo de 2018**  
Sala Sinfónica Pablo Casals • 4pm

*Venice Baroque Orchestra*  
Anna Fusek, flauta dulce

Programa de música renacentista y barroca con obras de Antonio Vivaldi, Laurentius de Florentia, Francesco Cavalli, Andrea Falconieri, Giovanni Pandolfi Mealli y Arcangelo Corelli.



**Miércoles, 7 de marzo de 2018**  
Sala Sinfónica Pablo Casals • 8pm

Garrick Ohlsson, piano

L.V. Beethoven - Sonata en la mayor, Op. 101  
A. Scriabin - Selecciones de estudios y preludios  
Sonata núm. 5, Op. 53  
F. Schubert - Sonata en si bemol mayor, D. 960

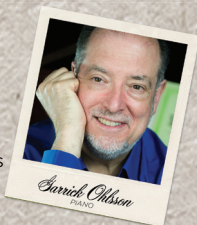

**Jueves, 8 de marzo de 2018**  
Sala Sinfónica Pablo Casals • 8pm

TENET  
Jolle Greenleaf, soprano y directora artística  
Molly Quinn, soprano  
Virginia Warnken Kelsey, mezzo soprano  
Hank Heijink, theorbo  
Lisa Terry, viola da gamba  
Jeffrey Grossman, clavecín

*El amante secreto*  
Un programa en torno a la música del siglo XVII en homenaje al Concerto delle Donne, primer conjunto profesional de mujeres compositoras e intérpretes en Italia, fundado en 1580. Obras de Johannes Kapsberger, Barbara Strozzi, Claudio Monteverdi, Luigi Rossi, Tarquinio Merula, Martino Pesenti, Richardo Rogniono, Michelangelo Rossi y Caroline Shaw.



**Sábado, 10 de marzo de 2018**  
Sala de Festivales Antonio Paoli  
Centro de Bellas Artes Luis A. Ferré • 8pm

*Orquesta Sinfónica de Puerto Rico*  
Josep Pons, director  
Johannes Moser, violonchelo

E. Toldrà - Vistas al mar  
A. Dvořák - Concierto para violonchelo y orquesta, Op. 104  
J. Brahms - Sinfonía núm. 4, Op. 98



**Domingo, 11 de marzo de 2018**  
Sala Sinfónica Pablo Casals • 4pm

Presentación especial:  
Viernes, 9 de marzo de 2018  
Teatro Monseñor Vicente Murga  
Pontificia Universidad Católica  
de Puerto Rico, Ponce • 8pm

Michel Lethiec, clarinete  
Francisco Cabán, violín  
Danira Rodríguez, violín  
Miguel A. González, viola  
Diego F. Marrero, violonchelo  
Pablo Santa Cruz, contrabajo

W. A. Mozart - Quinteto con clarinete, K. 581 ("Stadler")  
K. Penderecki - Sinfonietta núm. 2 para clarinete y cuerdas  
G. Gershwin - Suite de Porgy and Bess para clarinete y cuerdas  
(arr. Franck Villard)



**Miércoles 14 y jueves, 15 de marzo de 2018**  
Teatro Alejandro Tapia • 8pm

*Ópera Cómica de Madrid*  
Ensamble de Madrid  
Francisco Matilla, director de escena  
Fernando Poblete, director musical

M. Fernández Caballero /M. Ramos Carrión - La gallina ciega  
Zarzuela cómica en dos actos presentada en formato de cámara.



**Sábado, 17 de marzo de 2018**  
Sala de Festivales Antonio Paoli  
Centro de Bellas Artes Luis A. Ferré • 8pm

*Orquesta Sinfónica de Puerto Rico*  
Maximiano Valdés, director  
Zulimar López, soprano • Celia Sotomayor, mezzosoprano • Joel Prieto, tenor  
Hernán Iturralde, bajo • Coral Filarmónica de San Juan • Carmen Acevedo, directora coral

R. Sierra - Sinfonía núm. 4  
W. A. Mozart /F. Süßmayr - Misa de réquiem, K. 626



Visítenos en:

Corporación de las Artes Musicales  
Festival Casals

corporacionartemusicales.pr  
festivalcasals.pr



**Boletería**  
(787) 723-5005 ext. 13043  
jherrero@cam.pr.gov

ticketpop.com  
787-294-0001