



جمعية جذا
— لذوي الإعاقة —

جمعية ذوي الإعاقة الخيرية بالخرج (جذا)

اسماء العرب
بسم الله الرحمن الرحيم



من نحن



جمعية خيرية مسجلة بترخيص رقم (607)
تحت اشراف المركز الوطني لتنمية القطاع غير الربحي
سجل تجاري رقم (1011024383)

رسالة جدا



نسعى لتطوير ورعاية وتنمية وصقل مهارات وقدرات ذوي
الإعاقة وفقاً لقدرات وإمكانيات كل فرد منهم من خلال
التدخل المبكر في سن مبكرة

رؤيتنا



الريادة في إعداد الفرد من ذوي الإعاقة مكتسبا معارف
و اتجاهات و مهارات وفقاً لقدرات كل فرد تمكنه من التفاعل
بإيجابية مع متغيرات العصر و تقنياته.

قيمنا



الشراكة



الخصوصية



التعاون



الالتزام

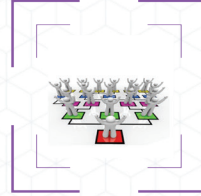

التحفيز



الشفافية

المستهدفون



الأشخاص ذوي الإعاقة - أسرهم - المجتمع

أهداف جمعية ذوي الإعاقة الخيرية بالخرج(جذا)



تخصيص أوقاف خاصة بالجمعية
للصرف على نشاطاتها وأهدافها



أن تكون مرجع في تشخيص الأطفال
وتحديد الخدمات المناسبة لكل طفل



إنشاء مركز لتدريب الأسر على كيفية
التعامل مع ابنائهم من ذوي الإعاقة



إنشاء مدينة تحتوي على مقر للجمعية ومركز
لذوي الإعاقة لجميع فئات الإعاقة (تعدد
عوق، توحف، فرط حركة، إعاقة عقلية، متلازمة
داون، المكفوفين، الصم، المعاق حركياً، اضطرابات
اللغة والكلام، ضعف السمع)



وغيرها من الأهداف النوعية المتنوعة
والتي تكون في طبيعتها خدمة
وتمس ذوي الإعاقة بشكل مباشر



تجهيز مقر الجمعية



توعية المجتمع وأفراده بذوي
الإعاقة

خدماتنا



الاستشارات



التدريب و التأهيل



الاكتشاف المبكر
للإعاقة



التشخيص



ناقل جدا



التطوع (منصة العمل
التطوعي)



توعية الأشخاص ذوي
الإعاقة و أسرهم
والمجتمع

وحدة التطوع



العمل التطوعي في رؤية 2030 يعد من أهم أهدافها الرئيسية لتحقيق الرؤية المستقبلية بالمملكة العربية السعودية و من هذا المنطلق ترى الجمعية بأن الاشراف الكامل والمستدام للمتطوعين في الجمعية هو تحقيق لدور أساسي من أدوارها ولا يمكن أن نحقق أهدافنا وأدوارنا الرئيسية إلا من خلال نشر ثقافة التطوع وإشراك فعال للمتطوعين حيث نؤمن أن التطوع هو عملية تبادلية بين الجمعية والمجتمع التطوعي , ومن أهم منطلقاتنا التي تركز عليها .

- أهمية المتطوعين و كونهم ركيزة أساسية في الجمعية و الاستثمار الأمثل لطاقاتهم .
- الايمان بدور المتطوعين في مضاعفة و زيادة الانتاج في الجمعية و تحقيق المستهدفات.

ونسعى أن نكون جمعية فاعلية في تحقيق إشراك المتطوعين و نهدف إلى نشر الوعي بذوي الإعاقة و الثقافة بأهمية العمل التطوعي و تعزيز تواجده و توفير بيئة جاذبة تساعدهم على تنمية قدراتهم والإشادة بجهودهم و تحفيزهم .

وسعى لتحقيق هذه الرؤية فإن جمعيتنا تولي أهمية كبيرة لإشراك المتطوعين و تخصص لذلك موارد بشرية مؤهلة لتحقيق هذه الرؤية و تلبية طموحات المتطوعين و تفتح أبوابها لجميع الراغبين في التطوع عبر قنوات التواصل الرسمية.

من إنجازاتنا



جائزة التميز المؤسسي

تأسيس وحدة التطوع حسب المعيار الوطني
السعودي للتطوع (ادامه)

شركاؤنا



ارامكو السعودية
Saudi Aramco



الشركة السعودية للكهرباء
Saudi Electricity Company



الموارد البشرية
والتنمية الاجتماعية



المركز الوطني لتنمية
القطاع غير الربحي
National Center for
Non-Profit Sector



مجموعة | وضوح الرؤية
WODOH ALROYA | GROUP

المنصة الوطنية للتبرعات
National Donation Platform



وقف
التيسير

 SA6080000305608010477745

 SA8005000068200123456000

 SA8110000020165375000109

 SA0610000073700001631305

الإدارة العامة : 0561646363

القسم النسائي: 0549197449

التطوع: 0550075931

 jatha.sa  [jatha_alkharj](https://twitter.com/jatha_alkharj)



للدخول للمتجر

