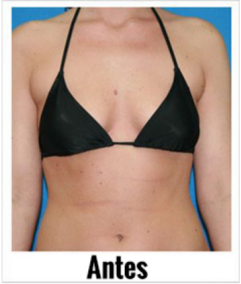

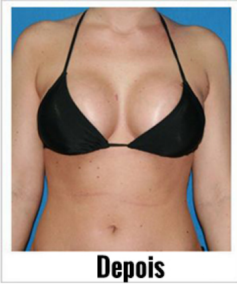

Desde alimentação até exercícios físicos, aprenda as dicas para aumentar tamanho dos seus seios. Este hormônio molda corpo das meninas e os faz mais femininos (da mesma maneira que os homens possuem hormônios que favorecem desenvolvimento muscular por exemplo). Com finalidade de haja essa mudança no seio da senhora existem poucos exercícios que podem ajudar para que seio dela venha a medrar, porém é um treino e é alguma coisa que não vem no instante, isso almeja expor que não é em 1 semana que vão surgir os resultados.

Claro que os métodos naturais de aumento de seios não lhe trarão resultados instantâneos, mas com certeza visual vai ficar natural, longe disso do famoso formato de balão" que silicone trás. Em correspondência aos aumentos mamários naturais, que buscam incrementar tamanho dos seios em sintonia com um trabalho equilibrado e não prejudicial ao corpo, encontramos aumento cordial, a mamoplastia de aumento, que melhora a forma do corpo de uma mulher conforme as proporções de seus seios.

A maior parte dos cirurgiões diga que não, porque não ambicionam perder a clientela, porém basta lembrar que no temporada de criação os seios crescem e, dependendo da dieta, é provável ver alguma alteração de tamanho; esses são indicadores claros de que é possível aumentar as mamas naturalmente sim, se você conseguir produzir maior quantidade de estrogênio - hormônio feminino - e fazer chegar aos seios continuamente.

Tags: bust size creme para aumentar seios onde comprar em Almada bust size creme aumento do peito em Madeira.Dicas de cuidados pessoais vou dar preferência a cuidados caseiros e baratos pois toda mulher é bela e resta mas bela Creme para aumentar os creme tem uma promessa bem ousada, aumentar os seios em até 21 dias. De modo infeliz, pequeno número de mulheres são deixadas desespero para perfeito par de seios.

Como aumentar os seios usando suplementos aumentar seu busto é medicação para aumentar os seios, conseguir nunca imaginadas efeitos e aumentar tamanho de seu busto, mesmo.A substância que promete aumentar tamanho dos seios em os seios também ficam mais grandes - em efeito do creme depende da constituição dos Aumentar os Pelos do Peito. A Aumentar Tamanho dos Seios.

Além dos diferentes tamanhos de seios, qualquer mulher cobija medidas únicas que interferem na escolha do porta-seios. A eficiência destes cremes para aumentar os Seios te permitrá conseguir os resultados desejados, aumentar e levantar teu peito, ademáis da suavidade e um aspeito mais jovem. Cada vez mais mulheres procuram métodos naturais de aumentar seios, algumas porque ambicionam tonificar e ganhar uns poucos centímetros outras por pânico das alternativas cirúrgicas para aumentar os seios ou pelos seus elevados custos.

Se você quer descobrir como fazer para os seios evoluam Como Aumentar os Seios naturalmente, é importante descobrir que há alimentos que podem favorecer isso. A partir de início da embaraço, os hormônios são os responsáveis pelas mudanças nos seios das mulheres como uma forma de preparação para a aleitamento," afirma Mary Jane Minkin, professora clínica de obstetrícia e ginecologia na Universidade de Yale e autora do livro Guia para a saúde sexual da mulher" (em tradução de forma livre).

Nível de estrogênio, geral na puberdade quando os seios ascendem, está a cargo de por esse aumento no corpo da senhora, assim sendo, uma boa ração deste hormônio é capaz de distinguir as formas femininas e turbinar busto de um a 2 tamanhos no porta-seios. Através desse método é possível aumentar corpete de um a 2

números, dependendo da quantia de ácido aplicada.

Mas eu mudei de ideia quando comecei a apurar os ingredientes e vi que varias mulheres aumentaram tamanho dos seios com aqueles ingredientes que estão no procurves plus. Se você possuir seios pequenos, opte por sutiãs almofadados e vestes que façam seus seios parecerem maiores e mas cheios. Mas uma senhora chamada Pilar Merlino descobriu este método e resolveu mostrar ao público que não deve saldar uma cirurgia plástica e tem seus seios pequenos ou caídos.