

Cara Setting Ukuran Layar Proyektor Epson X500 [Ukuran/Posisi/Fullscreen]

Bagi yang sering menggunakan proyektor ntah dalam kegiatan meeting, presentasi dalam memaparkan materi, atau juga untuk mengajar peserta didik biasanya menggunakan media satu ini. Proyektor adalah sebagai alat bantu untuk mempermudah menampilkan gambar di sebuah layar proyeksi atau permukaan serupa.



Bagaimana Cara Setting Tampilan Proyektor?

Cara mengatur tampilan proyektor itu ada dua pilhan dengan lewat Control panel dan dengan kombinasi tombol windows + P. Nanti akan muncul empat pilihan layar pada komputer atau laptop yaitu; PC Screen Only, Duplicate, Extend, dan Second Screen Only. Untuk mengatasi layar blan bisa gunakan pilihan layar Duplicate atau Extend.

- Silahkan masuk ke menu “Control Panel” kemudian cari dan pilih pada bagian “Display Setting” setelah pilih dan klik menu “Connect to projector”. Cara mudah dan simpelnya kamu bisa menekan tombol kombinasi “Windows + P”
- Jika sudah masuk pada pilihan menu layar proyektor yang ada di tampilan laptop kamu pastikan ada empat pilihan layar. Seperti gambar berikut.



Setelah itu kamu tinggal milih sesuai kebutuhan kamu dari salah satu pilihan layar sesuai gambar diatas. Adapun berikut penjelasannya.

- PC Screen Only: Pilihan ini adalah tampilan yang ada di desktop komputer atau laptop kamu dan tidak akan muncul di layar proyektor. Pilihan adalah tampilan default dari komputer atau laptop.
- Duplicate: Untuk pilihan ini berfungsi untuk menduplikasikan tampilan layar yang ada di komputer atau laptop di tampilan dalam layar proyektor. Semua aktifitas yang kamu lakukan di komputer atau laptop akan terlihat di tampilan proyektor selama itu terhubung dengan proyektor.
- Extend: Sedangkan pilihan yang satu ini berfungsi dapat memperpanjang atau membagi layar yang ditampilkan memiliki 2 tampilan. Dengan begitu memungkinkan penggunaanya untuk dua pekerjaan sekaligus.
- Second Screen Only: Pilihan yang terakhir ini berfungsi untuk menampilkan tampilan yang ada di layar komputer atau laptop tekhususkan pada proyektor. Dengan demikian nantinya komputer atau laptop akan blank dan tampilannya akan tampil di proyektor saja.

[Cara Setting Tampilan Layar Proyektor dengan Cara Yang Sempel dan Praktis](#)

Mengapa Pada Saat Memperbesar Tampilan Layar Proyektor Harus Mengubah Screen Resolution?

Karena dengan mengubah resolusi layar Laptop dan menyamakan dengan resolusi proyektor, maka tampilan di layar proyektor akan menjadi besar dan jelas dilihat. Untuk melakukannya silahkan anda ikuti petunjuk dan langkah-langkah berikut ini.

Silahkan buka pengaturan Screen Resolution dengan cara klik kanan pada Desktop kemudian klik Screen resolution. Secara lengkap, pengaturan ini dapat anda temukan pada Control Panel yaitu dengan membuka Control Panel > Appearance and Personalization > Display > Screen Resolution.

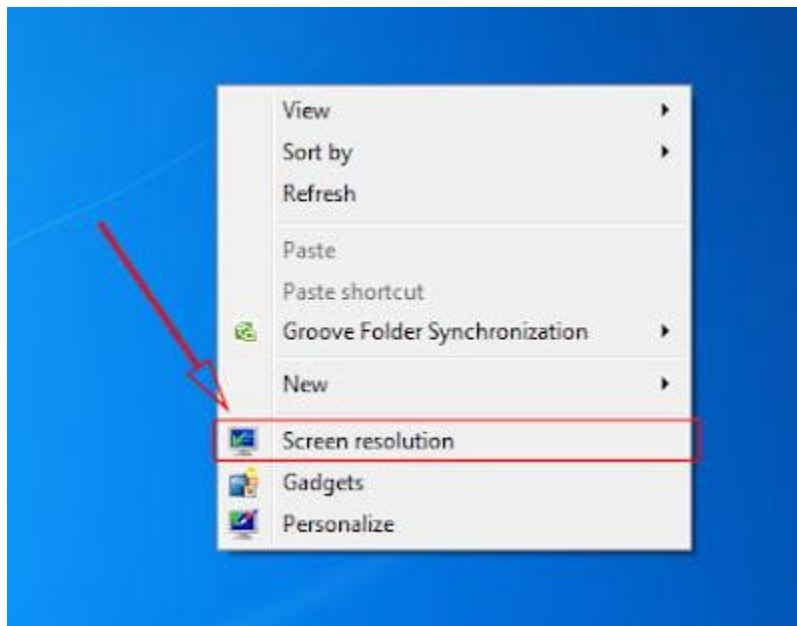

Pada jendela tersebut, silahkan klik pada opsi Resolution, lalu pilih resolusi yang anda inginkan. Jika ingin membuat tampilan layar lebih besar, silahkan pilih resolusi yang lebih kecil. Pada kasus ini, silahkan pilih resolusi 800×600, karena pada umumnya layar proyektor menggunakan resolusi ini. Setelah itu, silahkan klik Apply untuk menerapkan perubahan yang telah anda buat.

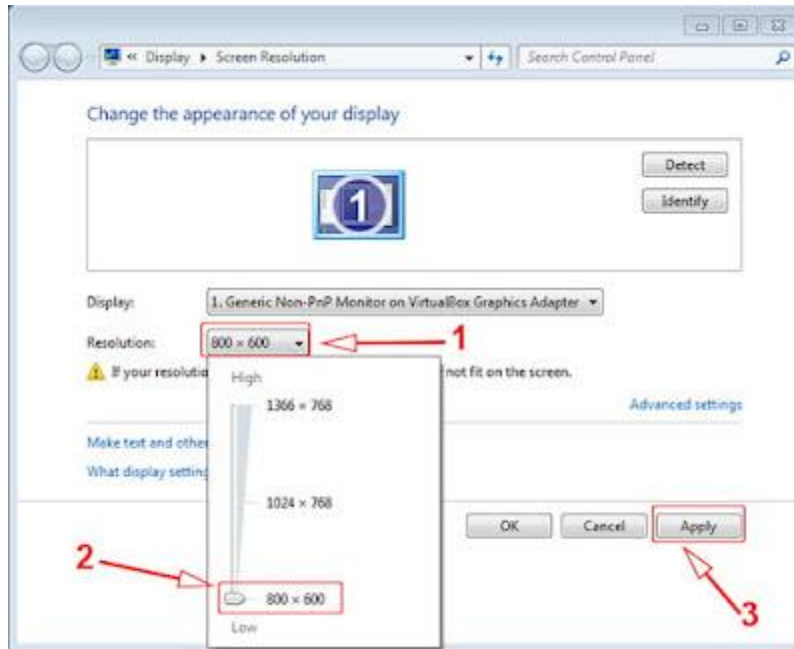

Jika sudah selesai, maka tampilan layar pada Laptop dan proyektor akan menjadi lebih besar. Artinya tampilan pada proyektor kini sudah dapat dibaca dengan jelas, meskipun mungkin tampilan layar Laptop menjadi terlalu besar.

Sewa Proyektor Terdekat Pekanbaru

Kami melayani penyewaan proyektor di Pekanbaru untuk berbagai kegiatan seperti kegiatan sekolah, rapat, seminar, workshop, pelatihan, pernikahan, training, zoom, webinar, nonton bareng dan kegiatan lainnya. Anda bisa menghubungi jasa [Sewa Proyektor Terdekat Pekanbaru](#) untuk membantu sementara

Kami melayani jasa Sewa Proyektor Terdekat Pekanbaru untuk wilayah :

1. Sewa Proyektor Pekanbaru Binawidya
2. Sewa Proyektor Pekanbaru Bukit Raya
3. Sewa Proyektor Pekanbaru Kulim
4. Sewa Proyektor Pekanbaru Lima Puluh
5. Sewa Proyektor Pekanbaru Marpoyan Damai
6. Sewa Proyektor Pekanbaru Payung Sekaki
7. Sewa Proyektor Pekanbaru Kota
8. Sewa Proyektor Pekanbaru Rumbai Barat
9. Sewa Proyektor Pekanbaru Rumbai Timur
10. Sewa Proyektor Pekanbaru Rumbai
11. Sewa Proyektor Pekanbaru Sail

- 12.Sewa Proyektor Pekanbaru Senapelan
- 13.Sewa Proyektor Pekanbaru Sukajadi
- 14.Sewa Proyektor Pekanbaru Tenayan Raya
- 15.Sewa Proyektor Pekanbaru Tuahmadani

Untuk pemesanan jasa [Sewa Proyektor Terdekat Pekanbaru](#) dapat menghubungi
WhatsApp: 0878 9381 1922

Baca juga : [Sewa Proyektor Pekanbaru Marpoyan Damai](#)