

INFORME EPIDEMIOLÓGICO N° 108
ENFERMEDAD POR SARS-CoV-2
(COVID-19)
CHILE 02-04-2021

Departamento de Epidemiología



Contenido

RESUMEN.....	4
OBJETIVO DEL REPORTE.....	5
ANTECEDENTES.....	5
SARS-CoV-2 y COVID-19	5
Vigilancia Epidemiológica	5
MÉTODO	5
Fuentes de información	6
Conceptos clave	7
SITUACIÓN EPIDEMIOLÓGICA.....	9
PARTE 1: SITUACIÓN NACIONAL SEGÚN REGIÓN DE OCURRENCIA O NOTIFICACIÓN	9
PARTE 2: SITUACIÓN NACIONAL SEGÚN REGIÓN DE RESIDENCIA	25
Arica y Parinacota	27
Tarapacá.....	29
Antofagasta.....	31
Atacama	33
Coquimbo.....	35
Valparaíso	37
Metropolitana	41
Libertador General Bernardo O’Higgins.....	47
Maule	51
Ñuble.....	54
Biobío.....	57
Araucanía	61
Los Ríos	64
Los Lagos	66
Aisén	69
Magallanes y la Antártica Chilena	71
REFERENCIAS	73
ANEXOS.....	74
Calendario epidemiológico.....	74
Datos asociados a figuras.	76

NOTAS ACLARATORIAS

Los casos totales (con confirmación de laboratorio y probables) reportados por semana epidemiológica (ver anexo), se presentan en este informe en base a la fecha de inicio de síntomas (para casos sintomáticos), fecha de notificación (para casos asintomáticos) o fecha de toma de muestra (para casos aún no notificados con resultado de laboratorio positivo para SARS CoV-2).

En los próximos reportes podrían existir variaciones en el número de casos en las semanas epidemiológicas previas debido al tiempo que transcurre entre el inicio del cuadro clínico o notificación y la confirmación diagnóstica, o a la rectificación de algún antecedente clínico o comuna de residencia producto de la investigación epidemiológica.

La fecha de inicio de síntomas es la variable utilizada para la construcción de las curvas epidémicas en un brote o epidemia.

Este informe presenta el análisis de la situación nacional general en base a región de notificación (ocurrencia) o de toma de muestra (primera parte) y a la situación regional en base a comuna de residencia (segunda parte).

Los datos con los cuales se elaboraron las figuras relacionadas a signos y síntomas, y comorbilidades se encuentran en anexos. El resto de la información con la que se construyó los gráficos, además de las series de casos semanales por comuna y el recuento total de fallecidos por comuna de residencia se encuentra disponible para descarga en el sitio del Ministerio de Ciencias <https://github.com/MinCiencia/Datos-COVID19/tree/master/output>

Se presenta en la primera parte (Tabla 1) el número total de fallecidos debido a COVID-19 con y sin confirmación de laboratorio (U07.1 y U07.2, respectivamente) por región de residencia, según el reporte del Departamento de Estadísticas e Información en Salud (DEIS) del Ministerio de Salud, independiente de su estado de notificación o clasificación en la plataforma EPIVIGILA. En la segunda parte y para efectos del cálculo de casos activos, se consideran los casos fallecidos debido a COVID-19 con y sin confirmación de laboratorio por región y comuna de residencia, que han sido debidamente notificados de acuerdo con la normativa vigente como casos confirmados o probables en la plataforma EPIVIGILA.

RESUMEN

- En Chile, hasta el 01 de abril de 2021 han ocurrido 1.185.269 casos de COVID-19 (1.011.485 con confirmación de laboratorio y 173.784 probables, sin confirmación de laboratorio), con una tasa de 6.091,3 por 100.000 habitantes. Esta tasa es la incidencia acumulada, es decir, el total de casos diagnosticados (confirmados y probables) desde el 3 de marzo 2020, fecha del primer caso, hasta la fecha de emisión de este informe. No representa la tasa de incidencia actual, ni la cifra de personas aún en etapa de generar posibles contagios.
- Las mayores tasas de incidencia acumulada por 100.000 habitantes, según casos confirmados por laboratorio se encuentran en la Región de Magallanes (14.271,5), Región de Tarapacá (9.227,4) y Región de Los Lagos (8.003,2).
- De los casos notificados confirmados y probables en EPIVIGILA, la mediana de edad es de 38 años, donde el 7,12% correspondieron a menores de 15 años, el 25,41% a personas de 15-29 años, el 28,98% a personas de 30-44 años, el 28,08% a personas de 45-64 años, mientras que el 10,41% restante a adultos de 65 y más años.

OBJETIVO DEL REPORTE

Describir la información actualizada de COVID-19 en Chile, en base a datos disponibles hasta el 01 de abril de 2021 a las 04:00 h. La información se entrega a nivel país, regional y según comuna de residencia.

ANTECEDENTES

SARS-CoV-2 y COVID-19

La COVID-19 es una enfermedad respiratoria, multisistémica grave y altamente transmisible causada por el virus SARS-CoV-2. Fue reportada por primera vez el 31 de diciembre de 2019 en la ciudad de Wuhan, China. El 30 de enero 2020, Organización Mundial de la salud (OMS) la declaró una Emergencia de Salud Pública de importancia Internacional (ESPII) y el 01 de abril 2020 la declara pandemia. Con fecha 01 de abril de 2021, a nivel internacional se han reportado un total de 128.540.982 casos confirmados y 2.808.308 fallecimientos por COVID-19 (OMS, 2021).

Vigilancia Epidemiológica

La vigilancia epidemiológica es el proceso sistemático de recolección de datos sobre alguna enfermedad específica, su análisis y posterior interpretación que permite informar la toma de decisiones para la planificación, implementación y evaluación de medidas orientadas a proteger la salud poblacional (Corey, 1995). En nivel individual la vigilancia epidemiológica permite la detección precoz y gestión oportuna de casos de personas que requieren de servicios de salud, a la vez que a nivel colectivo permite establecer un diagnóstico del estado de salud de la población en su conjunto y así tomar medidas de prevención y control de enfermedades a nivel poblacional (García Pérez & cols., 2013).

Jurídicamente, en Chile la vigilancia de enfermedades transmisibles se fundamenta en el Código Sanitario, aprobado por el D.F.L. N° 725, de 1968 del Ministerio de Salud y en el Decreto 7 del 12 de marzo del 2019 del Ministerio de Salud sobre notificación de enfermedades transmisibles de declaración obligatoria y su vigilancia. De acuerdo a éste, la enfermedad por COVID-19 es de notificación obligatoria por ser una enfermedad inusitada o imprevista y de origen infeccioso, por lo que todo caso sospechoso debe ser notificado de manera inmediata por el médico tratante.

MÉTODO

El presente informe es una descripción de los casos totales de COVID-19 en Chile, (confirmados y probables de COVID-19, CIE 10: U07.1 y U07.2), que se basa en fuentes de información complementarias y se organiza en dos partes:

Parte 1: Situación nacional y regional de casos confirmados y probables según región de ocurrencia (notificación) o de toma de muestra.

Parte 2: Situación regional y comunal de casos confirmados y probables según región y comuna de residencia.

Según las bases de datos disponibles se presentan indicadores descriptivos por tiempo, lugar y persona. Para la descripción temporal se utilizan los casos por semana epidemiológica (SE) según fecha de inicio de síntomas (para casos sintomáticos), de notificación (para casos asintomáticos) o de toma de muestra (para casos no notificados). Se calculan tasas de incidencia por 100.000 habitantes (habs.) a nivel nacional, regional y por comuna de residencia utilizando la actualización de proyecciones de población del Instituto Nacional de Estadísticas (INE) 2020, en base al Censo 2017.

Este informe captura y procesa información en cumplimiento de la ley N° 20.584 que “Regula los derechos y deberes que tienen las personas en relación con acciones vinculadas a su atención en salud”, el DFL N.º 1/2005 del Ministerio de Salud de Chile (MINSAL) y la ley N°19.628 sobre datos sensibles.

La información que se presenta corresponde a data provisoria en proceso de validación.

En el presente informe no se incluyeron las figuras 14 y 15 de los informes anteriores, dado que esa información se encuentra disponible en las estadísticas de defunciones del Departamento de Estadísticas e Información (DEIS, MINSAL), publicadas en: <https://deis.minsal.cl>

Fuentes de información

- Resultado de muestras de laboratorio hasta las 08:00 h. del 01 de abril de 2021.
- Sistema de vigilancia epidemiológica EPIVIGILA del Departamento de Epidemiología del MINSAL hasta las 04:00 h. del 01 de abril de 2021.
- Investigación epidemiológica realizada por las unidades de Epidemiología de las Secretarías Regionales Ministeriales (SEREMI) de Salud del país.
- Registro de defunciones del Departamento de Estadísticas e Información en Salud (DEIS) del MINSAL hasta el 31 de marzo de 2021.
- Base de datos de la unidad de gestión de camas críticas (UGCC) de la División de Gestión de Redes Asistenciales (DIGERA) del MINSAL.
- Proyección de población del INE 2020 en base a Censo 2017.

Conceptos clave

- **Caso sospechoso:** persona que cumple los criterios de definición de caso sospechoso según cuadro clínico (Ordinario B51-536 del 04 de febrero del 2021).
- **Caso probable:** persona que cumple los criterios de definición de caso probable según cuadro clínico (Ordinario B51-536 del 04 de febrero del 2021).
- **Caso confirmado:** persona que cumple los criterios de definición de caso confirmado según cuadro clínico (Ordinario B51-536 del 04 de febrero del 2021).
- **Caso sospechoso de reinfección:** persona que cumple los criterios de definición de caso sospechoso de reinfección según cuadro clínico (Ordinario B51-536 del 04 de febrero del 2021).
- **Caso notificado:** persona que cumple los criterios de definición de caso sospechoso, probable o confirmado y está registrada en la plataforma EPIVIGILA.
- **Caso no notificado:** persona que tiene un resultado de RT-PCR positivo para SARS-CoV-2 pero que no está registrada en la plataforma EPIVIGILA.
- **Fecha de inicio de síntomas:** día, mes y año en que el caso indica haber iniciado la manifestación clínica de la enfermedad.
- **Fecha de notificación:** día, mes y año en que el médico tratante realizó el registro del caso en el sistema disponible.
- **Fecha de toma de muestra:** día, mes y año en que se obtuvo una muestra del caso para su análisis por laboratorio.
- **Región de notificación (ocurrencia):** corresponde a la región donde el caso fue atendido y notificado.
- **Región y comuna de residencia:** región y comuna de residencia de un caso.
- **Región de toma de muestra:** región donde se obtuvo una muestra del caso para su análisis por laboratorio.
- **Casos con región o comuna de residencia desconocida:** corresponden a los casos en que no se registró la región de vivienda habitual en la notificación o en los registros de laboratorio o bien son casos con domicilio en el extranjero.
- **Casos actuales:** casos de COVID-19 confirmados o probables cuya fecha de inicio de síntomas, de notificación o de toma de muestra es menor o igual a 11 días a la fecha del reporte actual (considera casos vivos y fallecidos).
- **Casos activos:** casos de COVID-19 confirmados o probables cuya fecha de inicio de síntomas, de notificación o de toma de muestra es menor o igual a 11 días a la fecha del reporte actual (casos vivos).
- **Semana epidemiológica (SE):** Consenso internacional sobre el periodo de tiempo estándar para agrupar los padecimientos o eventos epidemiológicos con el propósito de vigilancia epidemiológica. Las SE comienzan en domingo y terminan en sábado, y pueden consultarse en Anexo 2.

- **Casos fallecidos:** fallecidos en territorio nacional debido a COVID-19 con y sin confirmación de laboratorio (U07.1 y U07.2, respectivamente) informados por el DEIS del MINSAL, independiente de su estado de notificación o clasificación en la plataforma EPIVIGILA.
- **Tasa de mortalidad:** proporción de personas con COVID-19 que fallecen con respecto al total de la población y que se expresa amplificada a 100.000 hab. Considera muertes debido a COVID-19 con y sin confirmación de laboratorio informadas por el DEIS del MINSAL, independiente de su estado de notificación o clasificación en la plataforma EPIVIGILA.
- **Tasa de letalidad:** proporción de personas con COVID-19, que fallecen en relación con el total de personas que han contraído la enfermedad. Considera muertes debido a COVID-19 con y sin confirmación de laboratorio informadas por el DEIS del MINSAL, independiente de su estado de notificación o clasificación en la plataforma EPIVIGILA.
- **Positividad:** proporción de los test RT-PCR que resultan positivos para COVID-19 con respecto al total de test RT-PCR para COVID-19 efectuados (test positivos RT-PCR / test totales RT-PCR).
- **Hospitalización:** corresponde a las personas con COVID-19, que se hospitalizan con respecto al total de casos notificados (confirmados y probables). Se expresa como porcentaje o como tasa cuando se calcula respecto al total de la población, amplificada a 100.000 hab.
- **Búsqueda activa de casos (BAC):** Estrategia de vigilancia epidemiológica basada en la búsqueda dirigida y proactiva de potenciales casos en la comunidad.

SITUACIÓN EPIDEMIOLÓGICA

PARTE 1: SITUACIÓN NACIONAL SEGÚN REGIÓN DE OCURRENCIA O NOTIFICACIÓN

La Figura 1 presenta la curva de casos de COVID-19 (confirmados y probables) por laboratorio según día. Al 01 de abril de 2021 se registra un total de 1.185.269 casos acumulados (confirmados y probables) y 8.112 casos nuevos en las últimas 24 horas, de los cuales 5.348 corresponden a casos sintomáticos, 2.184 asintomáticos y 580 casos confirmados no notificados. El total de casos probables acumulados es de 173.784 y el total de casos confirmados no notificados con PCR (+) para SARS-CoV-2 es de 15.214.

Figura 1. Número de casos nuevos confirmados (incluye probables) y acumulados de COVID-19 según fecha de confirmación por laboratorio. Chile, al 01 de abril de 2021 (barras=casos nuevos; línea=casos acumulados).

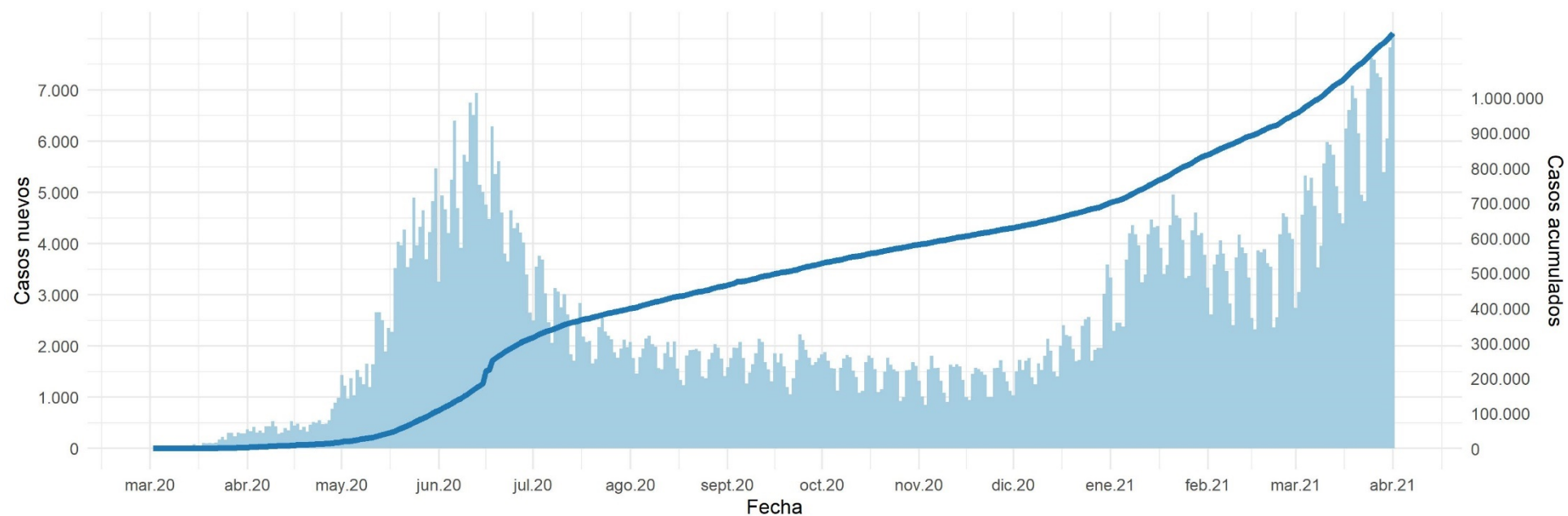

Datos provisorios al 01-04-2021

La serie de datos corresponde al Producto 62 descargable desde <https://github.com/MinCiencia/Datos-COVID19/tree/master/output/producto62>

Fuente: Ministerio de Salud

Figura 2. Curva epidémica de casos COVID-19 (confirmados y probables) desde el primer caso reportado a la fecha de este reporte, según fecha de inicio de síntomas (2A) y notificación (2B). El panel 2C muestra la carga observada de casos confirmados, junto a casos imputados y estimados a nivel nacional.

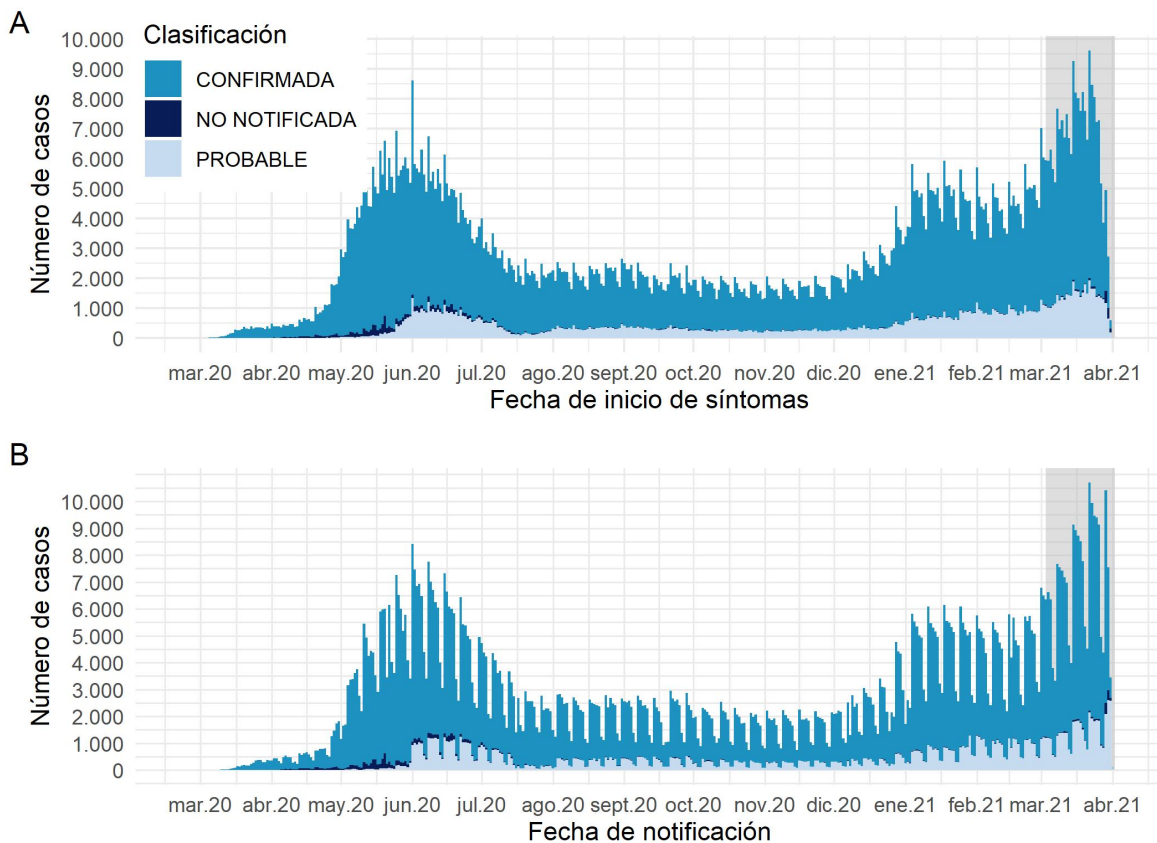

Datos provisionarios al 01-04-2021

Los casos con fecha de inicio de síntomas, toma de muestra y notificación dentro del área gris se encuentran en proceso de reporte.

La serie de datos corresponde al Producto 59 y 60 descargable desde <https://github.com/MinCiencia/Datos-COVID19/tree/master/output/producto59> y <https://github.com/MinCiencia/Datos-COVID19/tree/master/output/producto60>

Fuente: Sistema de notificación EPIVIGILA, Dpto. de Epidemiología, DIPLAS-MINSAL.

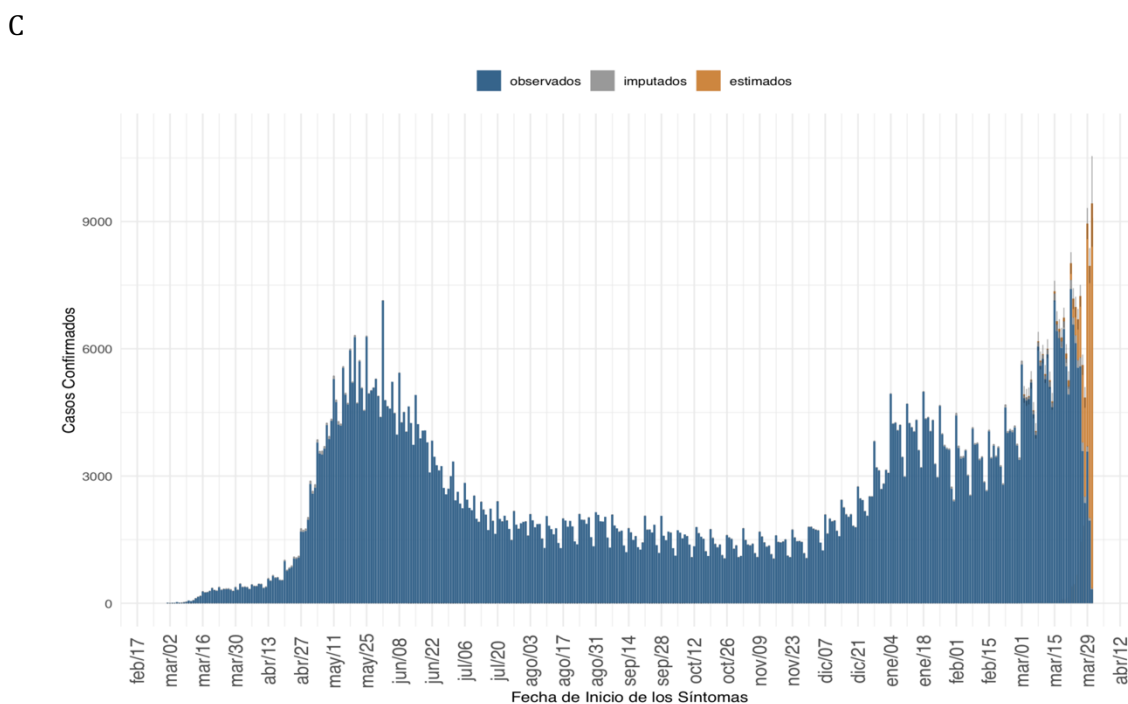

(a) Nacional

Datos provisionarios al 01-04-2021, en proceso de validación.

Detalles metodológicos en <https://www.icovidchile.cl/>

Fuente: Sistema de notificación EPIVIGILA, Dpto. de Epidemiología, DIPLAS-MINSAL

Figura 3. Casos de COVID-19 (confirmados y probables) por fecha de inicio de síntomas o toma de muestra según región. Chile, al 01 de abril de 2021.

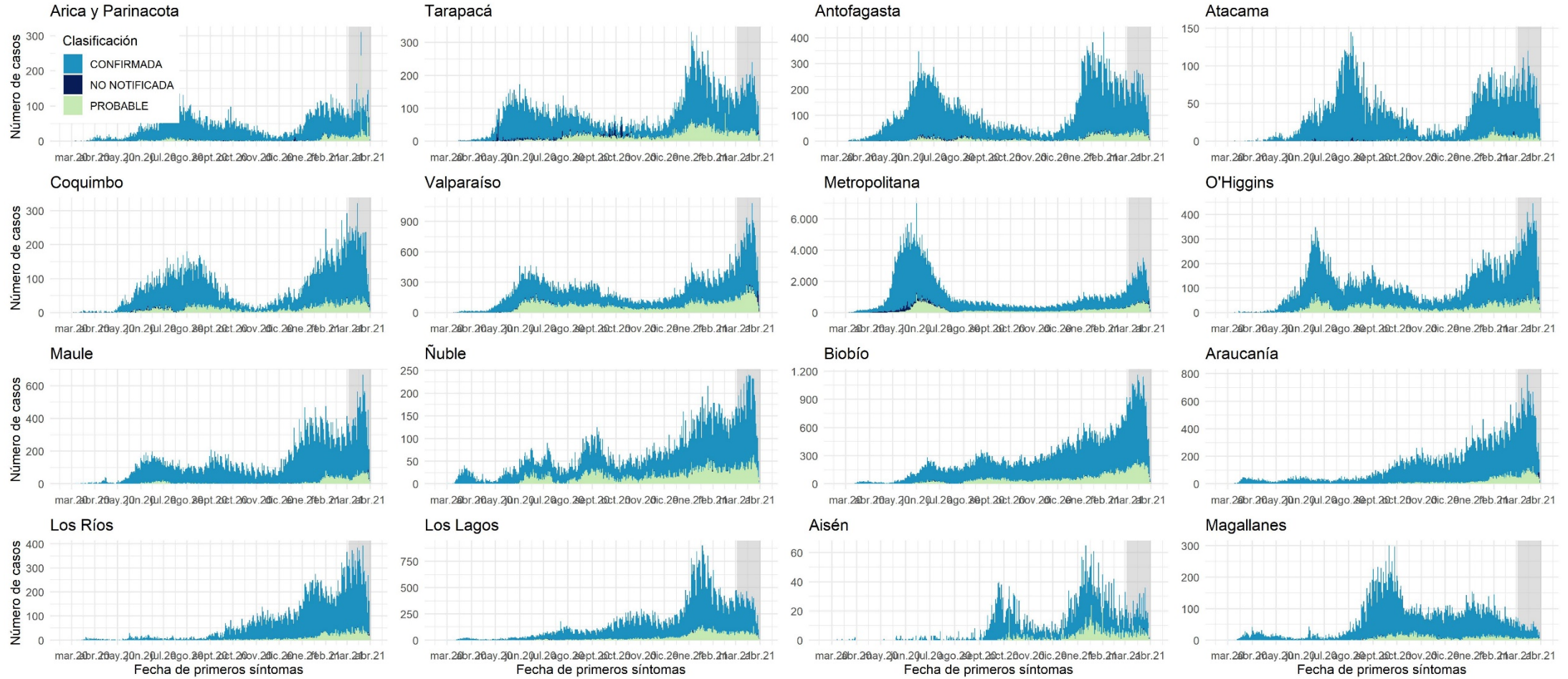

Datos provisionales al 01-04-2021

Los casos con fecha de inicio de síntomas, toma de muestra y notificación dentro del área gris se encuentran en proceso de reporte.

Fuente: Sistema de notificación EPIVIGILA, Dpto. de Epidemiología, DIPLAS-MINSAL.

Figura 4A. Casos de COVID-19 confirmados y estimados; Número efectivo reproductivo diario, calculado sobre la base de los últimos 7 días, al 01 de abril de 2021.

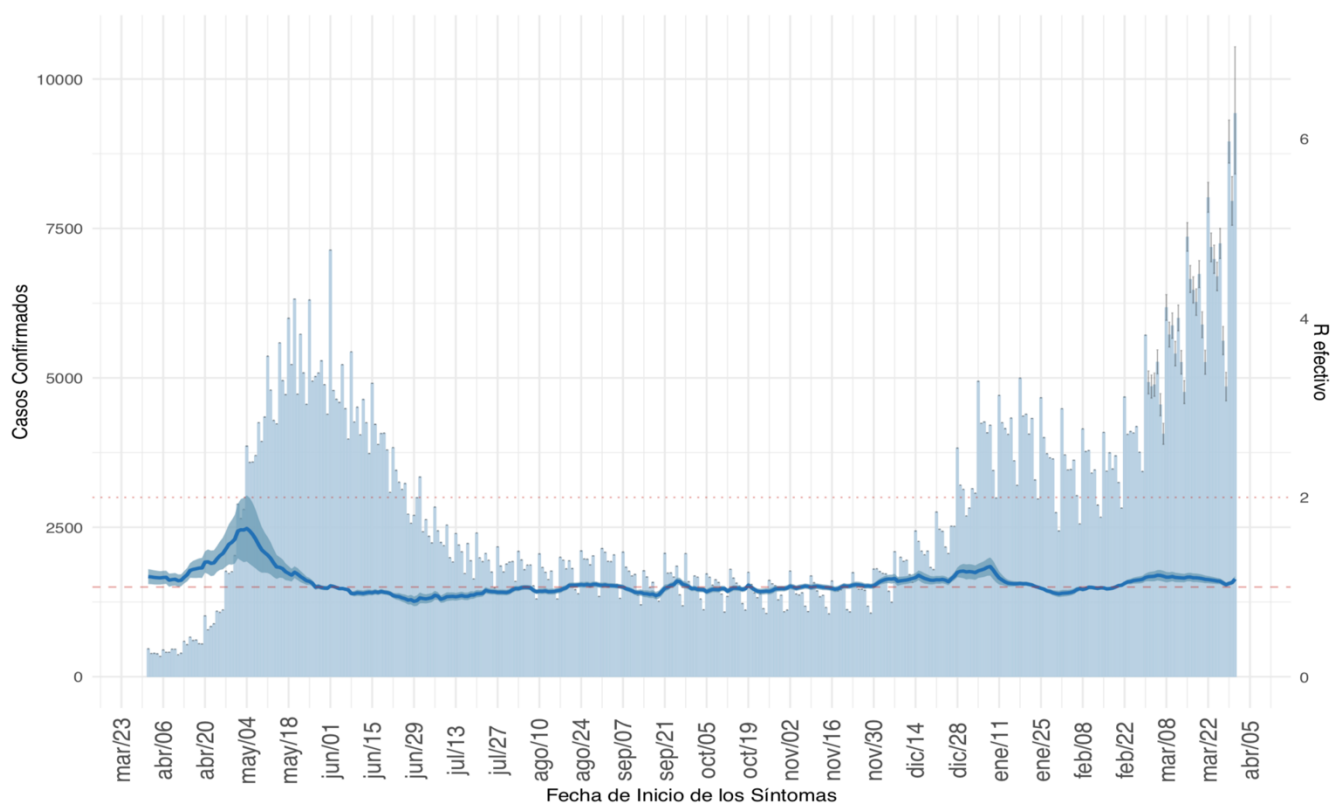

(a) Nacional

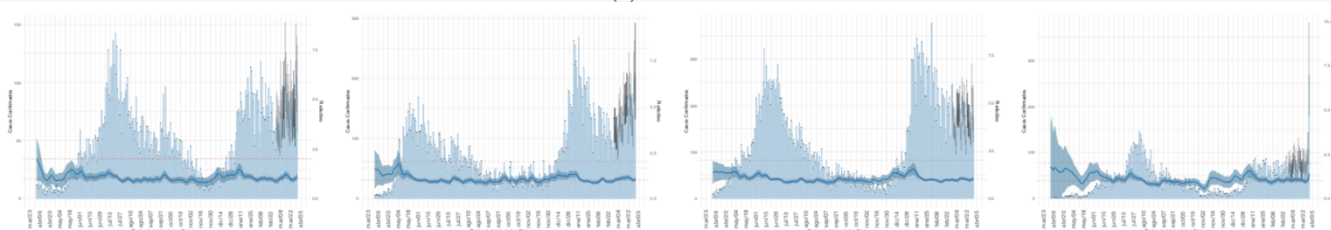

(b) Arica y Parinacota

(c) Antofagasta

(d) Tarapacá

(e) Atacama

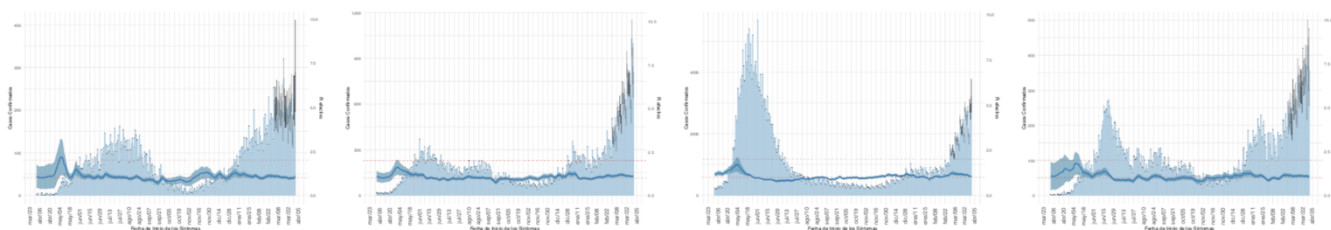

(f) Coquimbo

(g) Valparaíso

(h) Metropolitana

(i) Libertador Gral. B. O'Higgins

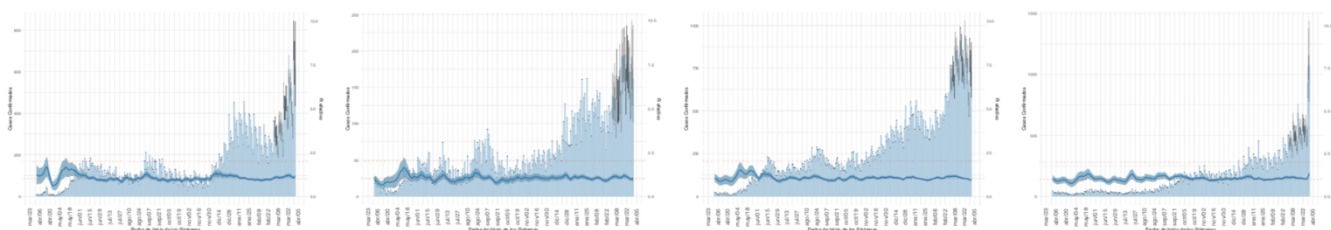

(j) Maule

(k) Ñuble

(l) Biobío

(m) La Araucanía

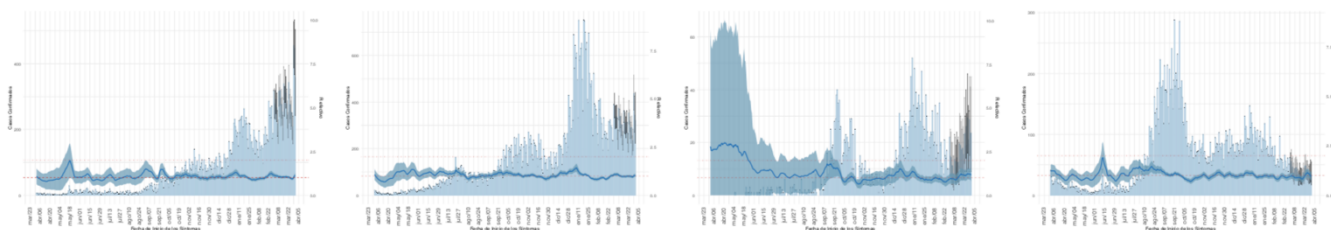

(n) Los Ríos

(o) Los Lagos

(p) Aysén

(q) Magallanes

Datos provisorios al 01-04-2021, en proceso de validación.

Detalles metodológicos en <https://www.icovidchile.cl/>

Fuente: Sistema de notificación EPIVIGILA, Dpto. de Epidemiología, DIPLAS-MINSAL

Figura 4B. Evolución de la tasa de incidencia por cada 100 mil habitantes, según grupo de edad al 01 de abril de 2021.

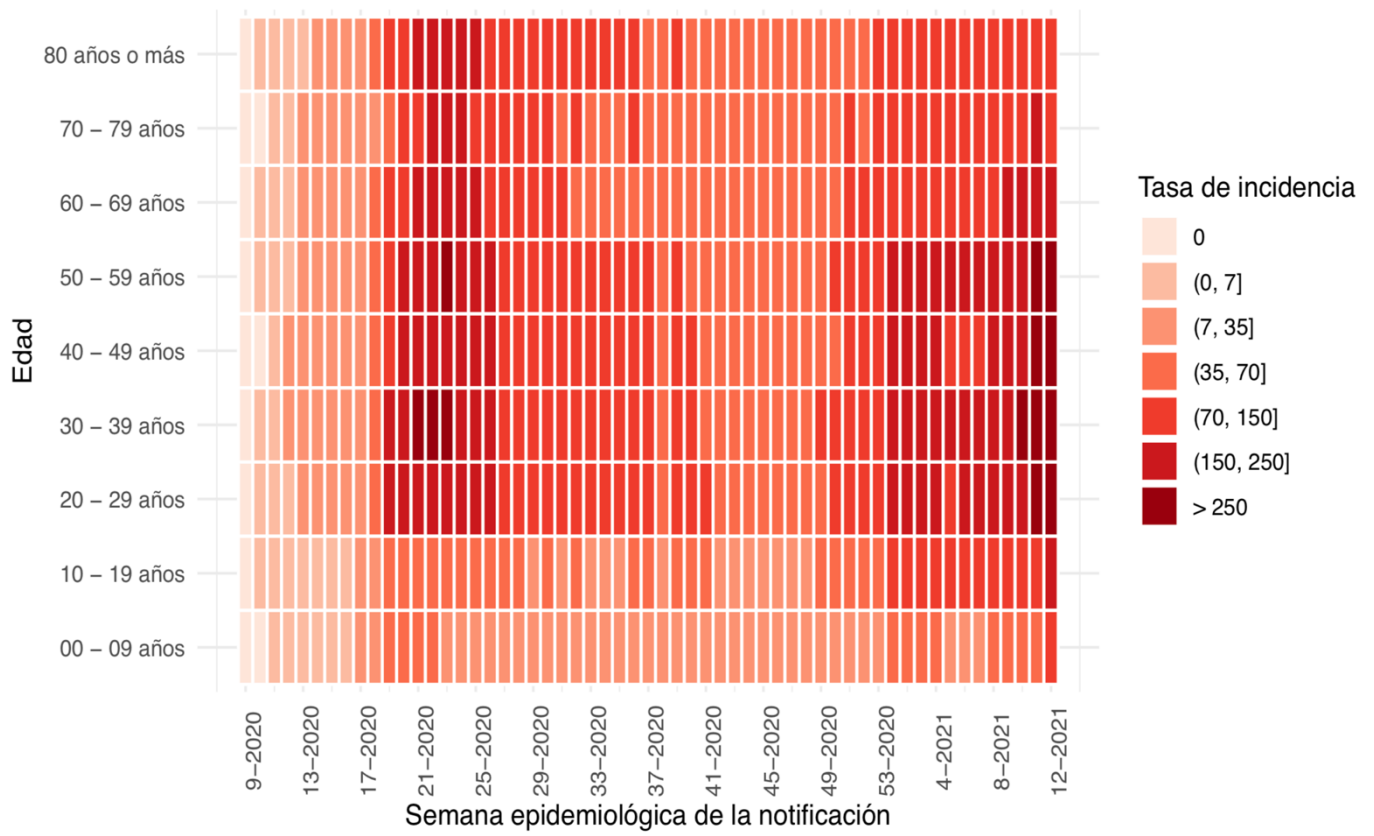

(a) Nacional



Figura 5A. Capacidad de testeo nacional a lo largo del tiempo. Chile, al 01 de abril de 2021.



(a) Nacional

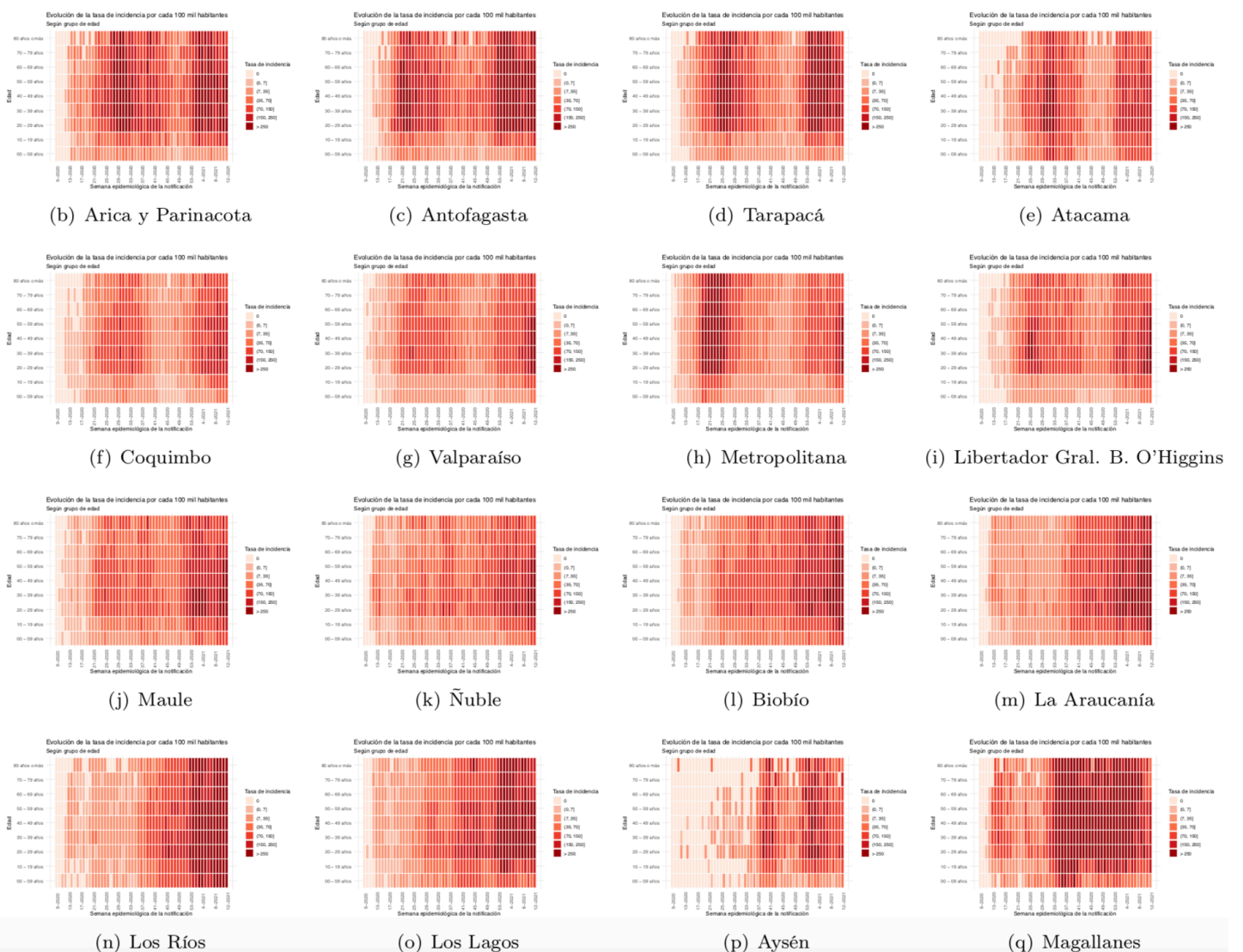
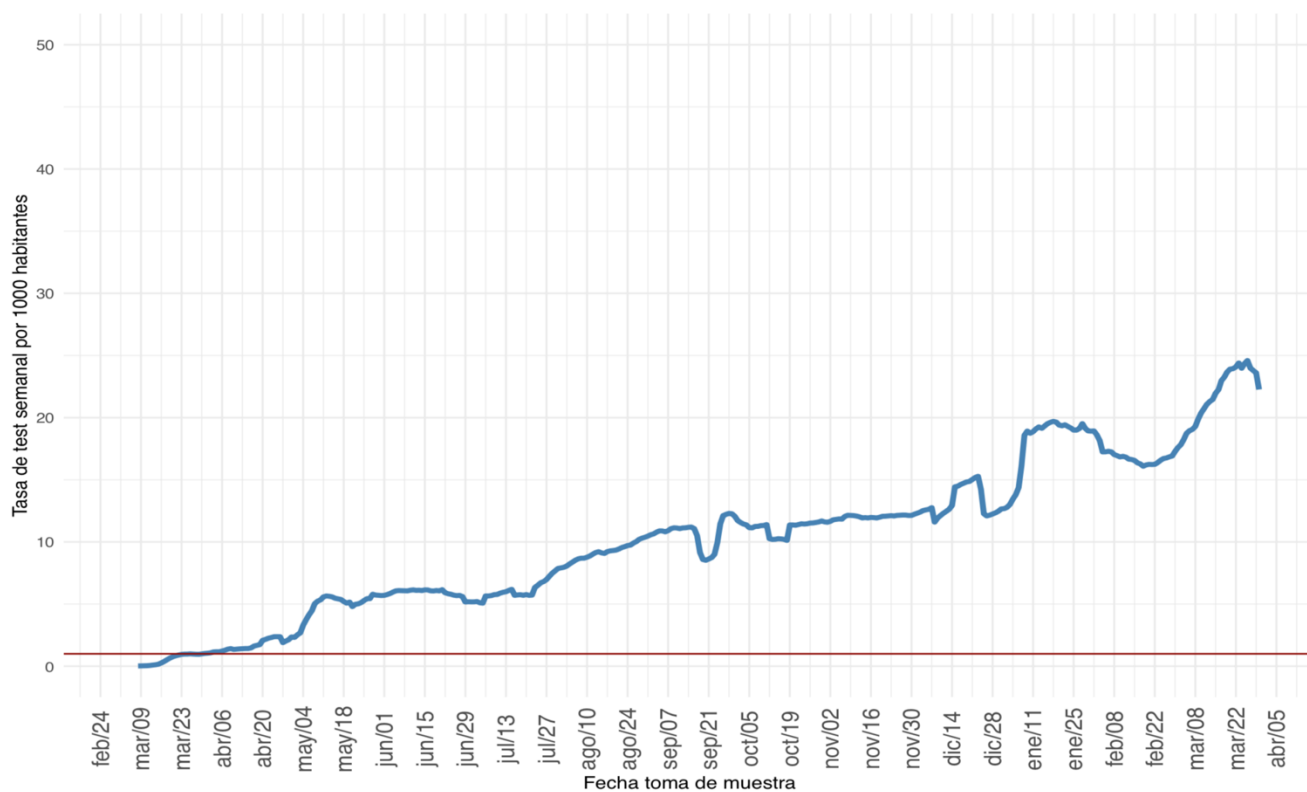
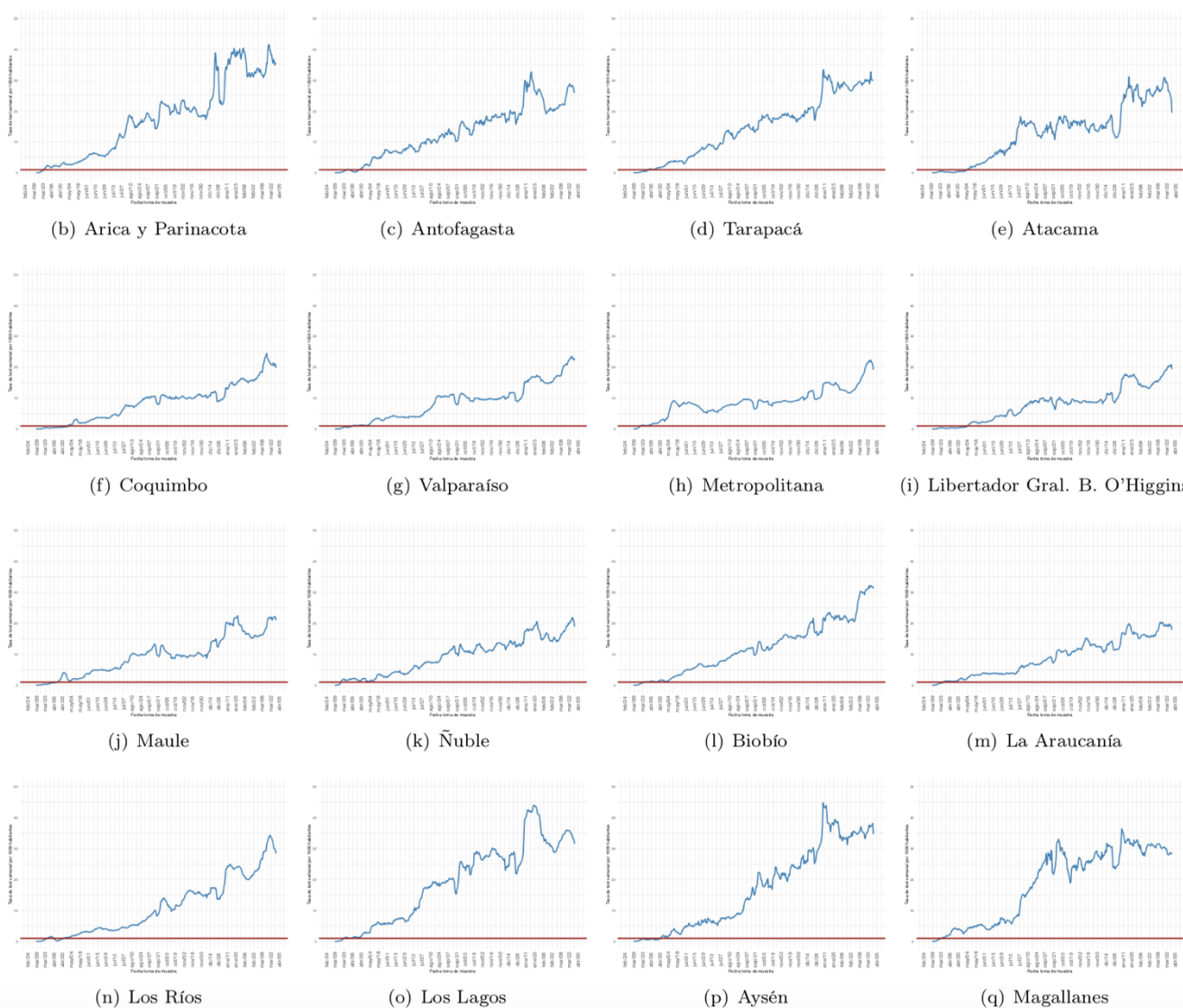

Datos provisorios al 01-04-2021

Detalles metodológicos en <https://www.icovidchile.cl/>

Fuente: Sistema de notificación EPIVIGILA, Dpto. de Epidemiología, DIPLAS-MINSAL

Figura 5B. Proporción de exámenes positivos a lo largo del tiempo. Chile, al 01 de abril de 2021.



Figura 6. Positividad de RT-PCR para SARS-CoV-2 por rango etario a lo largo del tiempo, a nivel regional. Chile, al 01 de abril de 2021



Datos provisorios al 01-04-2021

Fuente: Sistema de notificación EPIVIGILA, Dpto. de Epidemiología, DIPLAS-MINSAL.

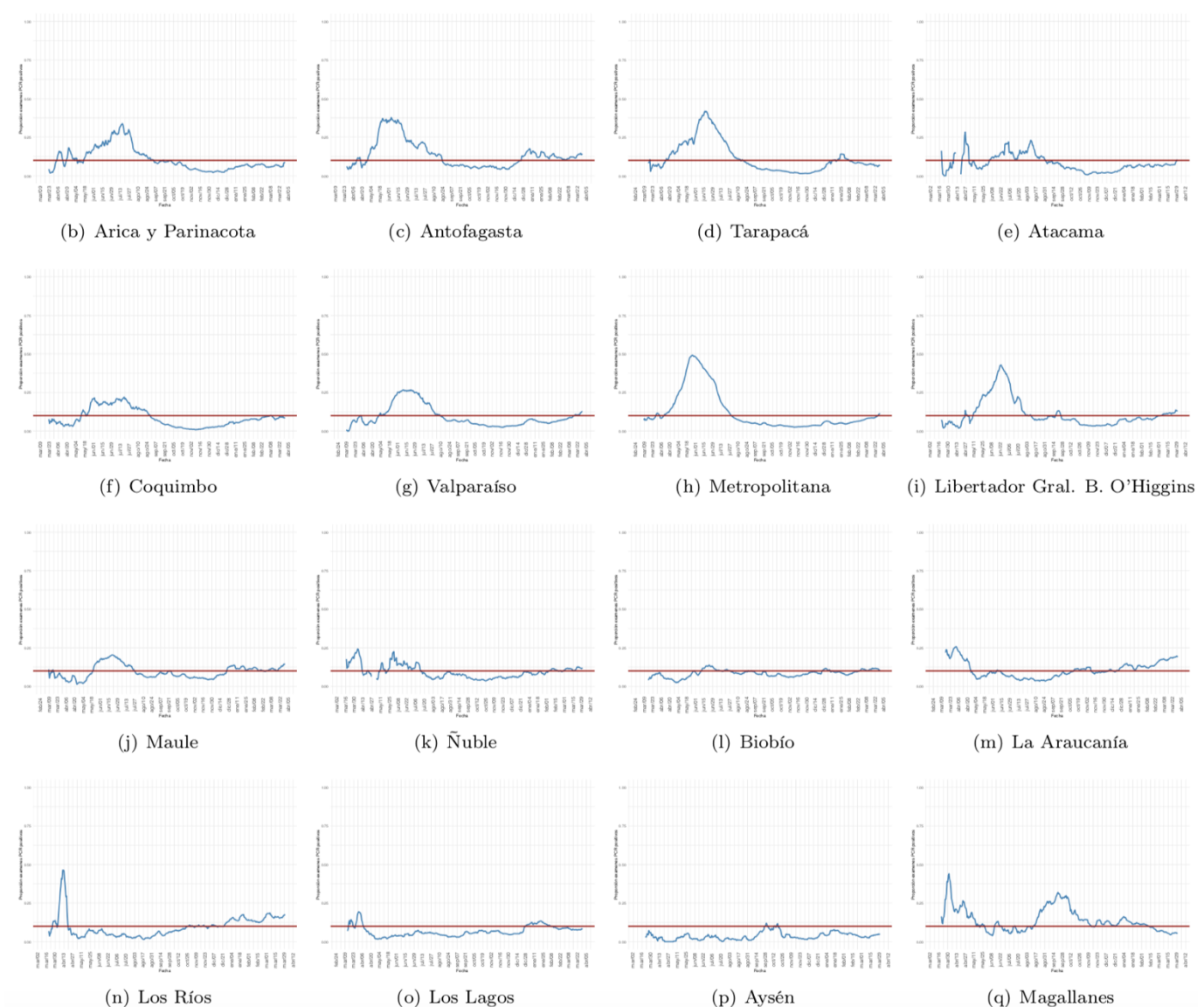
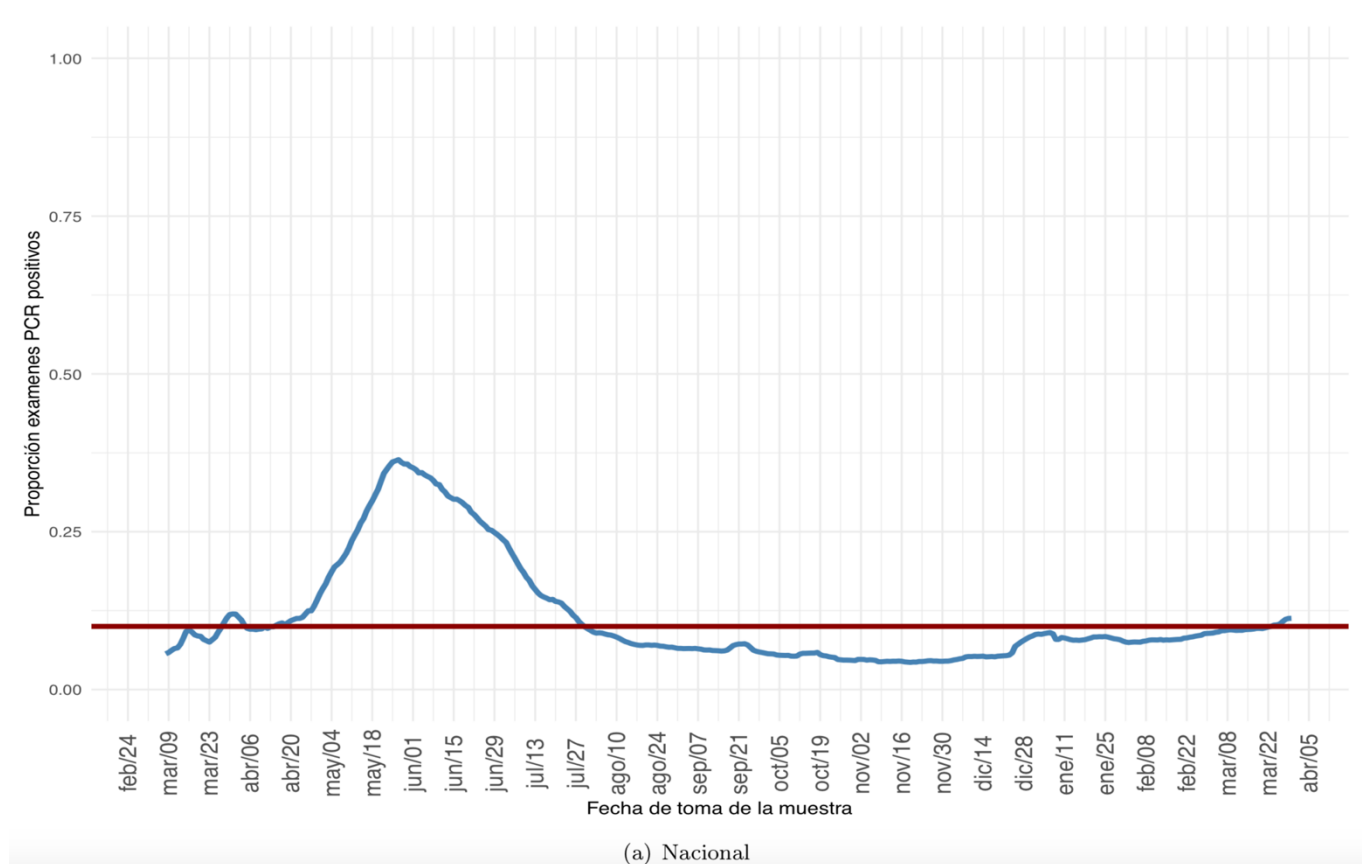
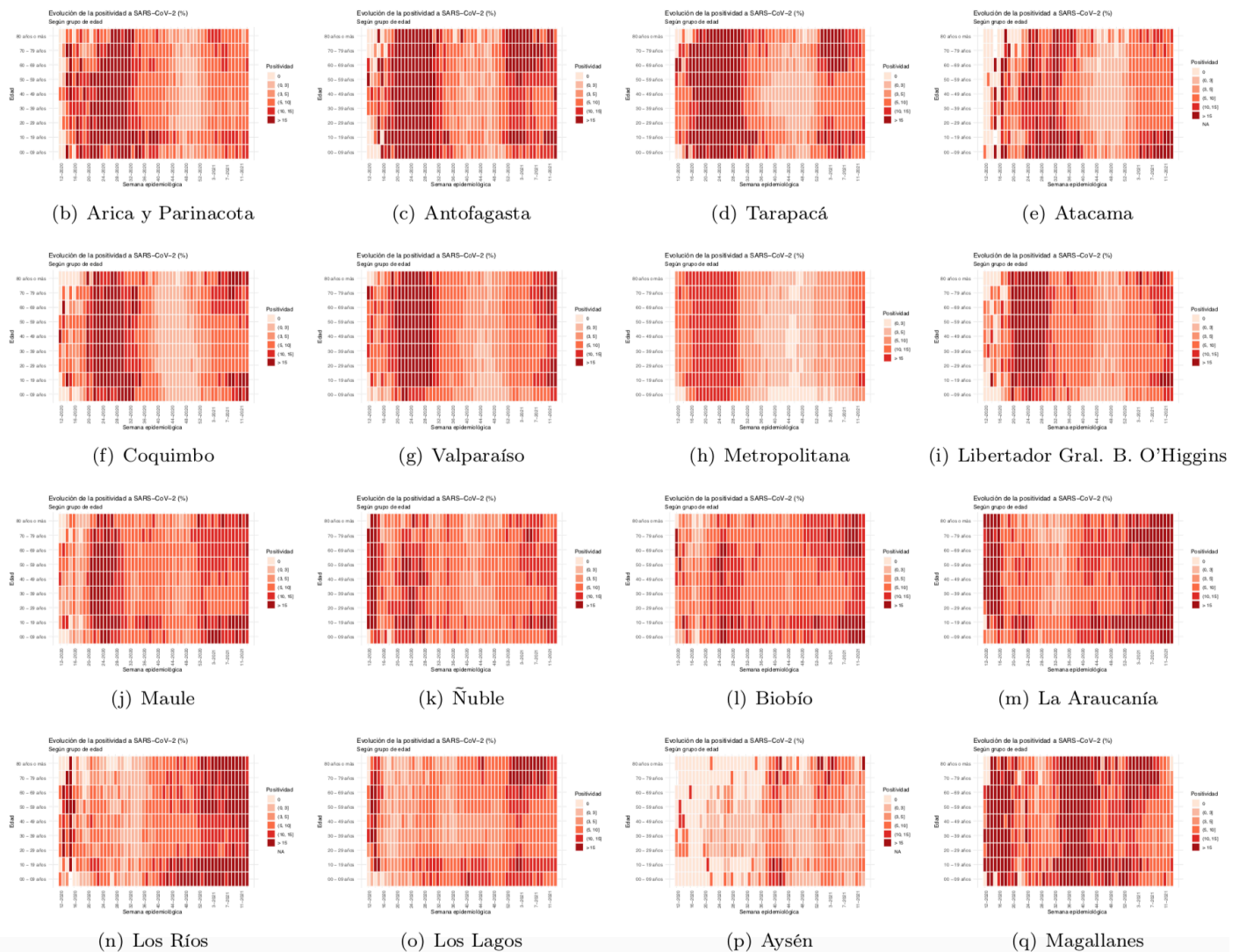
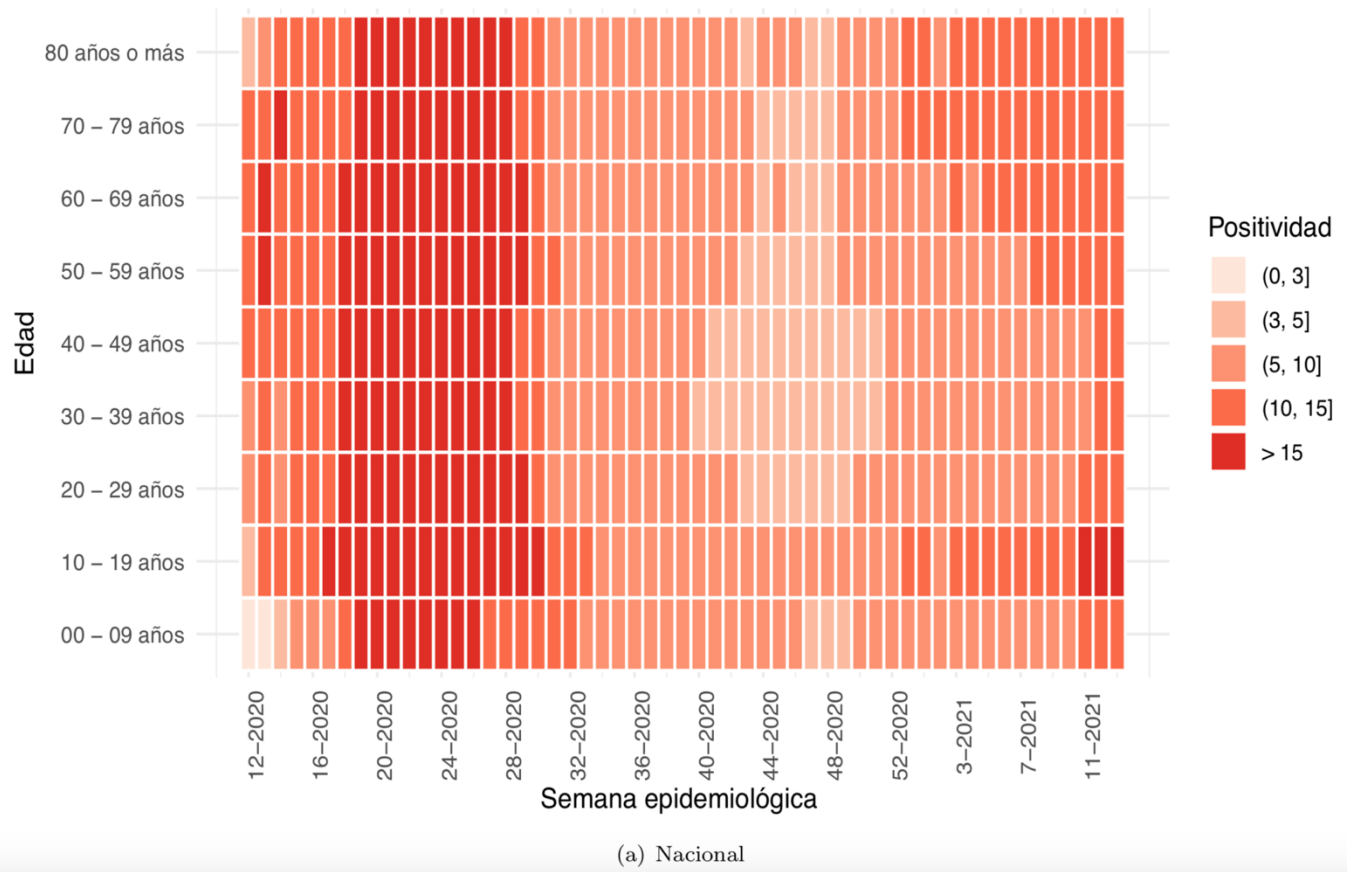
Figura 7. Capacidad de testeo según incidencia de casos activos. Chile, al 01 de abril de 2021.

Logro de exámenes de PCR sobre meta basada en la incidencia

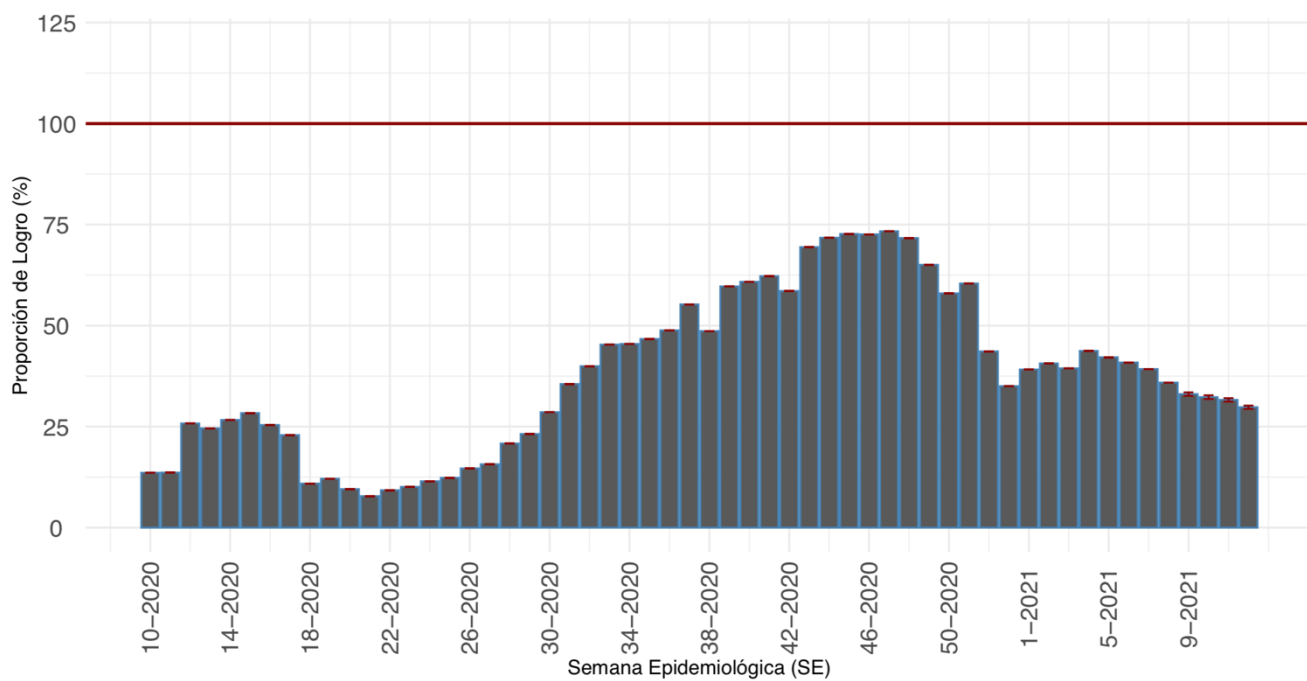

Proporción que representa el total exámenes de PCR realizados durante una SE, de la cantidad mínima de exámenes que se debería haber realizado para alcanzar una positividad de 3%.

(a) Nacional

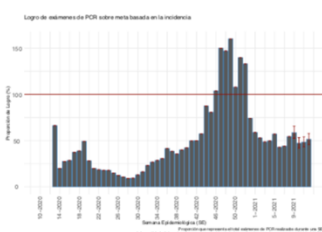

(b) Arica y Parinacota

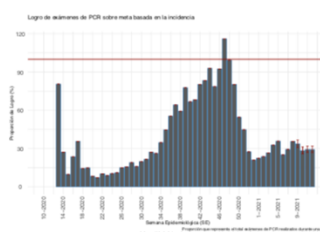

(c) Antofagasta

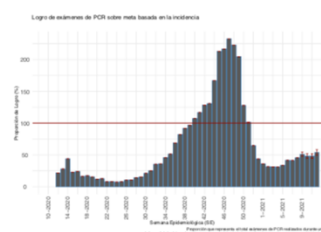

(d) Tarapacá

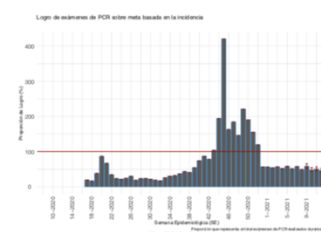

(e) Atacama

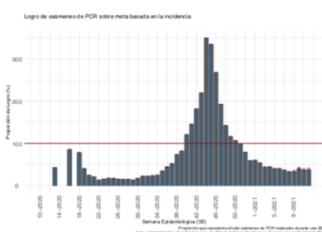

(f) Coquimbo

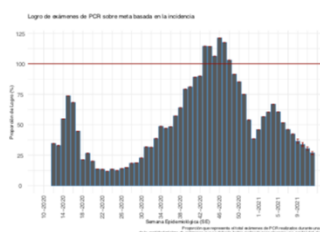

(g) Valparaíso

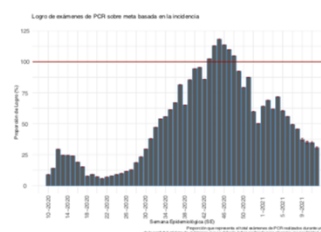

(h) Metropolitana

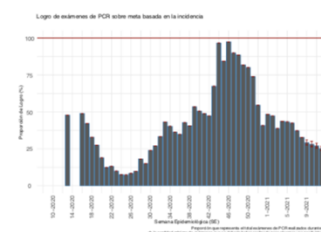

(i) Libertador Gral. B. O'Higgins

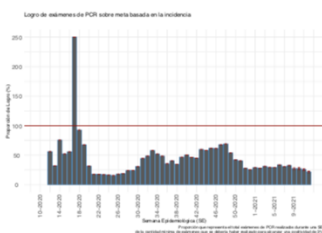

(j) Maule

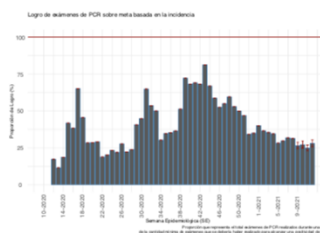

(k) Ñuble

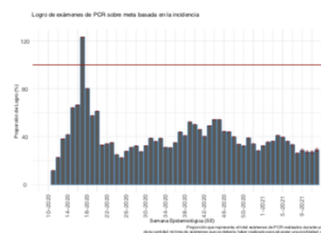

(l) Biobío

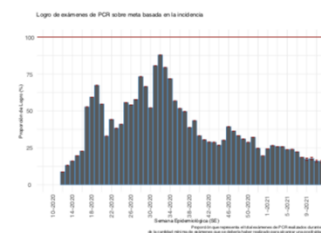

(m) La Araucanía

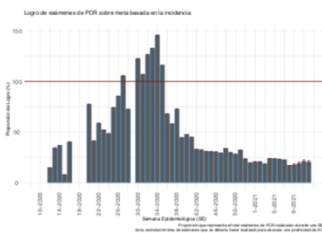

(n) Los Ríos

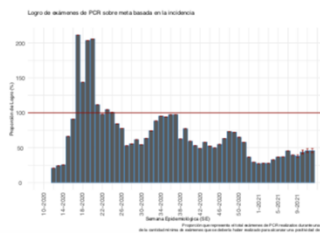

(o) Los Lagos

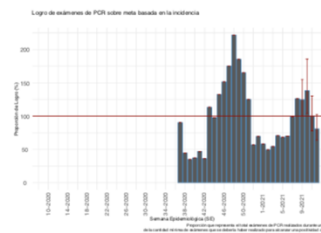

(p) Aysén

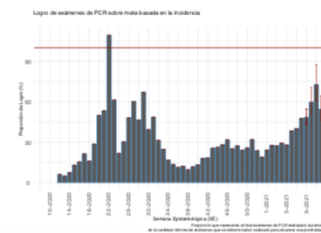

(q) Magallanes

Datos provisorios al 01-04-2021

Detalles metodológicos en <https://www.icovidchile.cl/>

Fuente: Sistema de notificación EPIVIGILA, Dpto. de Epidemiología, DIPLAS-MINSAL

Figura 8. Evolución del rezago diagnóstico a nivel nacional, a lo largo del tiempo. Chile, al 01 de abril de 2021.

Efectividad de Educación, Acceso a la Salud y Procesamiento de Laboratorio:

Casos informados por Laboratorios a MINSAL en 3 días o menos desde el inicio de los síntomas

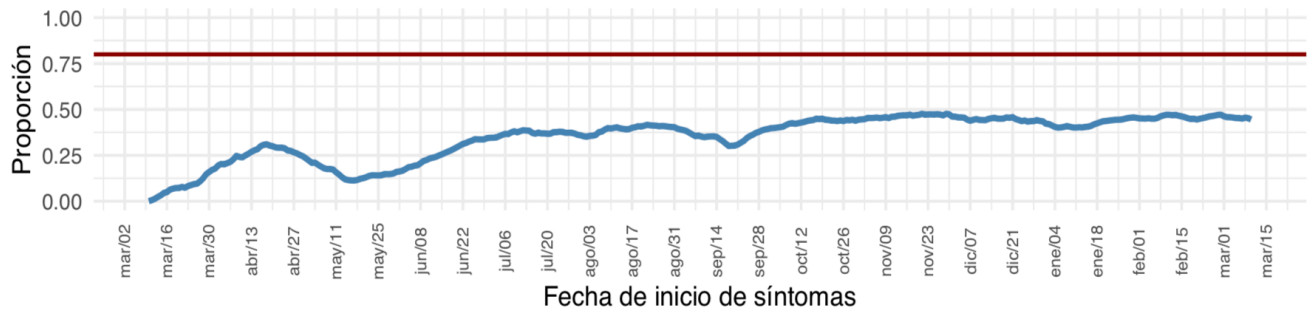

Educación y Acceso a la Salud:

Casos notificados en 2 días o menos desde el inicio de los síntomas

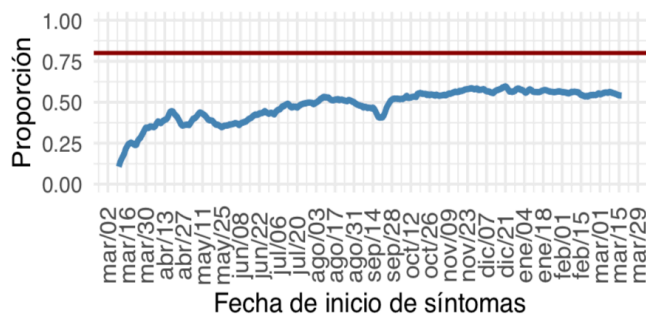

Procesamiento de Laboratorio:

Casos informados por Laboratorio a MINSAL en 1 día desde la notificación

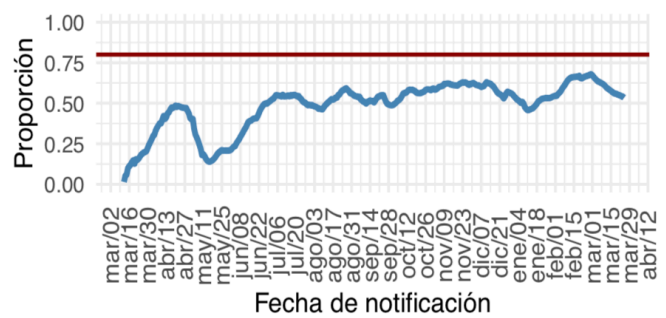

(a) Nacional



Datos provisorios al 01-04-2021
 Detalles metodológicos en <https://www.icovidchile.cl/>
 Fuente: Sistema de notificación EPIVIGILA, Dpto. de Epidemiología, DIPLAS-MINSAL

Tabla 1. Número de casos y tasas de incidencia de COVID-19 según región de confirmación diagnóstica. Chile, al 01 de abril de 2021.

Zona de Chile	Población	Casos Acumulados							Total	Casos Fallecidos**	Tasa incidencia acumulada	Tasa mortalidad acumulada	Tasa Letalidad %
		Confirmados Notificados	Confirmados No Notificados	Probables	Confirmados correspondientes a BAC	% Confirmados correspondientes a BAC	% Confirmados correspondientes a Antígenos	% Confirmados correspondientes a Sospecha reinfección					
Región de Arica y Parinacota	252.110	17.537	94	1.697	5.217	27,0%	0,28%	0,04%	19.328	456	7.666,5	180,9	2,4%
Región de Tarapacá	382.773	28.303	856	6.161	7.612	21,6%	0,10%	0,05%	35.320	601	9.227,4	157,0	1,7%
Región de Antofagasta	691.854	43.228	456	3.786	9.816	20,7%	0,41%	0,05%	47.470	1.123	6.861,3	162,3	2,4%
Región de Atacama	314.709	14.382	55	628	5.478	36,4%	0,17%	0,07%	15.065	238	4.787,0	75,6	1,6%
Región de Coquimbo	836.096	27.164	182	4.426	5.156	16,2%	0,08%	0,03%	31.772	720	3.800,0	86,1	2,3%
Región de Valparaíso	1.960.170	66.911	850	26.503	13.123	13,9%	0,15%	0,02%	94.264	2.777	4.809,0	141,7	2,9%
Región Metropolitana de Santiago	8.125.072	413.749	11.843	70.857	47.414	9,6%	0,33%	0,05%	496.449	16.717	6.110,1	205,7	3,4%
Región del Libertador General Bernardo O'Higgins	991.063	39.009	155	8.359	8.180	17,2%	0,31%	0,04%	47.523	1.283	4.795,2	129,5	2,7%
Región del Maule	1.131.939	55.135	59	4.029	16.646	28,1%	1,94%	0,05%	59.223	1.348	5.232,0	119,1	2,3%
Región del Ñuble	511.551	21.698	20	6.650	5.693	20,1%	0,24%	0,07%	28.368	586	5.545,5	114,6	2,1%
Región del Biobío	1.663.696	96.961	298	19.551	14.415	12,3%	0,23%	0,05%	116.810	2.143	7.021,1	128,8	1,8%
Región de la Araucanía	1.014.343	55.850	98	5.584	12.933	21,0%	1,34%	0,04%	61.532	1.062	6.066,2	104,7	1,7%
Región de Los Ríos	405.835	28.106	43	2.801	9.407	30,4%	0,39%	0,05%	30.950	457	7.626,3	112,6	1,5%
Región de Los Lagos	891.440	61.520	110	9.714	26.800	37,6%	0,19%	0,03%	71.344	1.152	8.003,2	129,2	1,6%
Región de Aysén del General Carlos Ibáñez del Campo	107.297	3.582	1	766	1.192	27,4%	0,25%	0,02%	4.349	44	4.053,2	41,0	1,0%
Región de Magallanes y la Antártica Chilena	178.362	23.136	48	2.271	5.922	23,3%	0,02%	0,04%	25.455	441	14.271,5	247,2	1,7%
Desconocida*	-	-	46	1	-	-	0,00%	0,00%	47	3	-	-	6,4%
Total país	19.458.310	996.271	15.214	173.784	195.004	16,5%	0,41%	0,05%	1.185.269	31.151	6.091,3	160,1	2,6%

*46 casos no notificados no registran región de toma de muestra, proceso que se encuentra en investigación.

**Casos fallecidos totales debido a Covid-19 según región de residencia con y sin confirmación de laboratorio, según información proporcionada por DEIS-MINSAL con corte al 01-04-2021. La serie de datos corresponde al Producto 61 descargable desde https://github.com/MinCiencia/Datos-COVID19/blob/master/output/producto61/serie_fallecidos_comuna.csv

BAC = búsqueda activa de casos.

Datos provisorios al 01-04-2021.

Fuente: Ministerio de Salud.

Las siguientes imágenes entregan una visualización territorial de la distribución de la enfermedad por COVID-19 en el país. La Figura 9a (izquierda) lo expresa por medio del número de casos totales (confirmados y probables) y la Figura 9b (derecha) lo hace mediante el cálculo de la tasa poblacional; es decir, la proporción que dicho número de casos representa en consideración del tamaño poblacional de la región específica. Este parámetro, permite comparar poblaciones de diferente tamaño, dado que la misma cantidad de casos en poblaciones diferentes no tienen la misma implicancia en términos de magnitud e impacto en la salud poblacional de cada comunidad.

Figura 9. Número de casos y tasa de casos COVID-19 (confirmados y probables) por laboratorio. Chile, al 01 de abril de 2021.

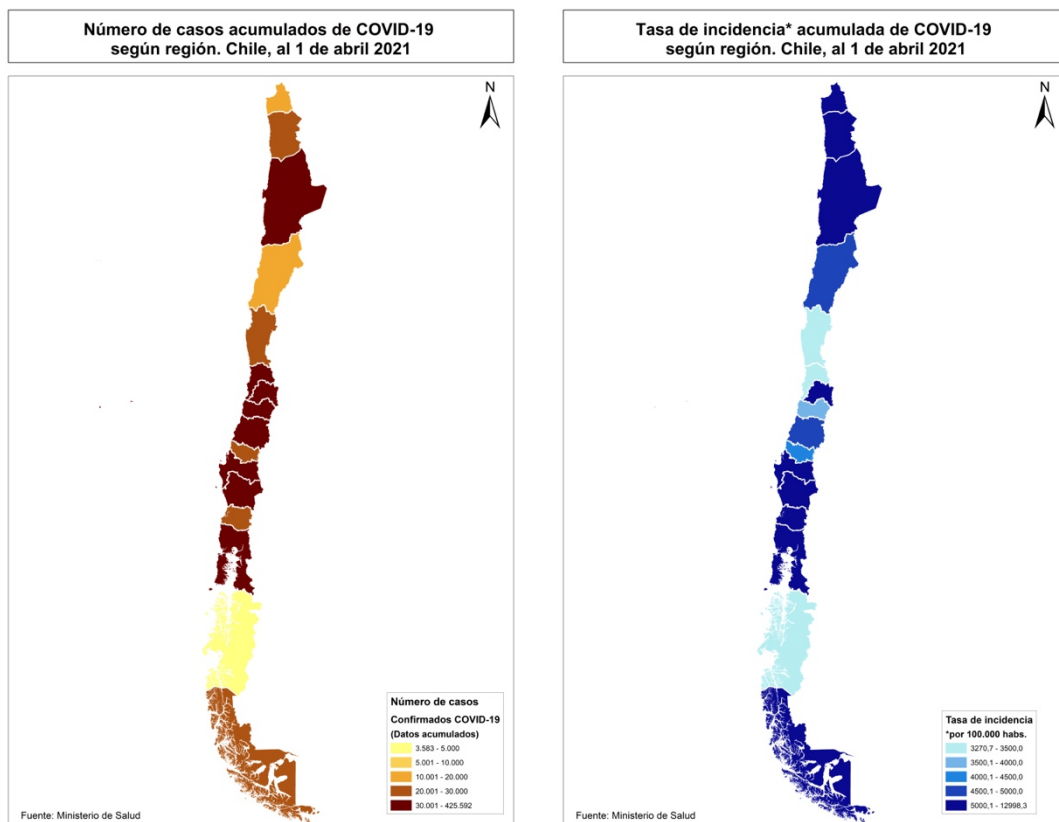

Datos provisorios al 01-04-2021

Fuente: <https://www.gob.cl/coronavirus/cifrasoficiales/#reportes>

La Tabla 2 indica la cantidad de casos (número absoluto) notificados y tasa de incidencia de COVID-19 según sexo y grupo de edad. La Figura 10 ilustra esta cifra expresada solamente en cantidad de casos absolutos.

Tabla 2. Número de casos notificados y tasa de incidencia de casos confirmados y probables por COVID-19 y notificados según grupo de edad y sexo. Chile, al 01 de abril de 2021.

Grupo edad	Hombre			Mujer			Total		
	N°	%	Tasa	N°	%	Tasa	N°	%	Tasa
00 - 04 años	12.840	2,2	2117	11.792	2	2019,7	24.632	2,1	2069,3
05 - 09 años	12.984	2,2	1988,8	12.477	2,1	1982	25.461	2,2	1985,4
10 - 14 años	16.243	2,8	2522,8	17.002	2,9	2736	33.245	2,8	2627,5
15 - 19 años	26.014	4,5	4060,7	29.290	5	4728,5	55.304	4,7	4389
20 - 24 años	49.838	8,6	6799,1	52.836	9	7439,9	102.674	8,8	7114,4
25 - 29 años	69.017	11,8	8242,3	70.225	12	8650,6	139.242	11,9	8443,3
30 - 34 años	69.326	11,9	8556,3	66.409	11,3	8449,2	135.735	11,6	8503,6
35 - 39 años	56.696	9,7	7816,3	53.133	9	7484,7	109.829	9,4	7652,3
40 - 44 años	47.596	8,2	7048,3	45.803	7,8	6818,8	93.399	8	6933,8
45 - 49 años	46.864	8	7425,1	46.694	8	7291,8	93.558	8	7358
50 - 54 años	44.512	7,6	7405,9	44.839	7,6	7192,8	89.351	7,6	7297,4
55 - 59 años	41.914	7,2	7554	41.575	7,1	7039,3	83.489	7,1	7288,6
60 - 64 años	31.633	5,4	6715,7	30.423	5,2	5869,1	62.056	5,3	6272,1
65 - 69 años	20.633	3,5	5445,2	20.330	3,5	4666,2	40.963	3,5	5028,6
70 - 74 años	14.422	2,5	5461,3	14.988	2,6	4693,8	29.410	2,5	5041,2
75 - 79 años	10.037	1,7	5690	11.261	1,9	4743,7	21.298	1,8	5147,1
80 y más años	11.858	2	6034	18.162	3,1	5184,5	30.020	2,6	5489,8
Total	582.427	100	6067,5	587.239	100	5956,2	1.169.666	100	6011,1

Datos provisorios al 01-04-2021

389 casos se excluyen del análisis por falta de información de sexo, edad y fecha de nacimiento.

Fuente: Sistema de notificación EPIVIGILA, Dpto. de Epidemiología, DIPLAS-MINSAL.

Figura 10. Distribución del número de casos por COVID-19 notificados (confirmados y probables) según grupo de edad y sexo. Chile, al 01 de abril de 2021.

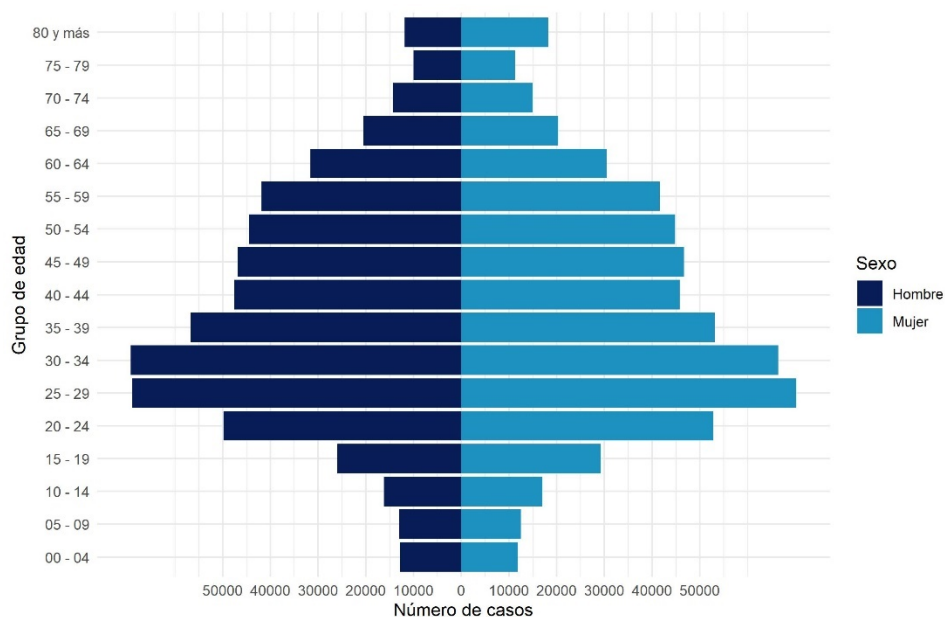

Datos provisorios al 01-04-2021

389 casos se excluyen del análisis por falta de información de sexo, edad y fecha de nacimiento

La serie de datos corresponde al Producto 16 descargable desde <https://github.com/MinCiencia/Datos-COVID19/tree/master/output/producto16>

Fuente: Sistema de notificación EPIVIGILA, Dpto. de Epidemiología, DIPLAS-MINSAL.

Figura 11. Casos por COVID-19 notificados (confirmados y probables) con antecedentes de hospitalización (A) o no (B) según presentación de signos y síntomas. Chile, al 01 de abril de 2021.

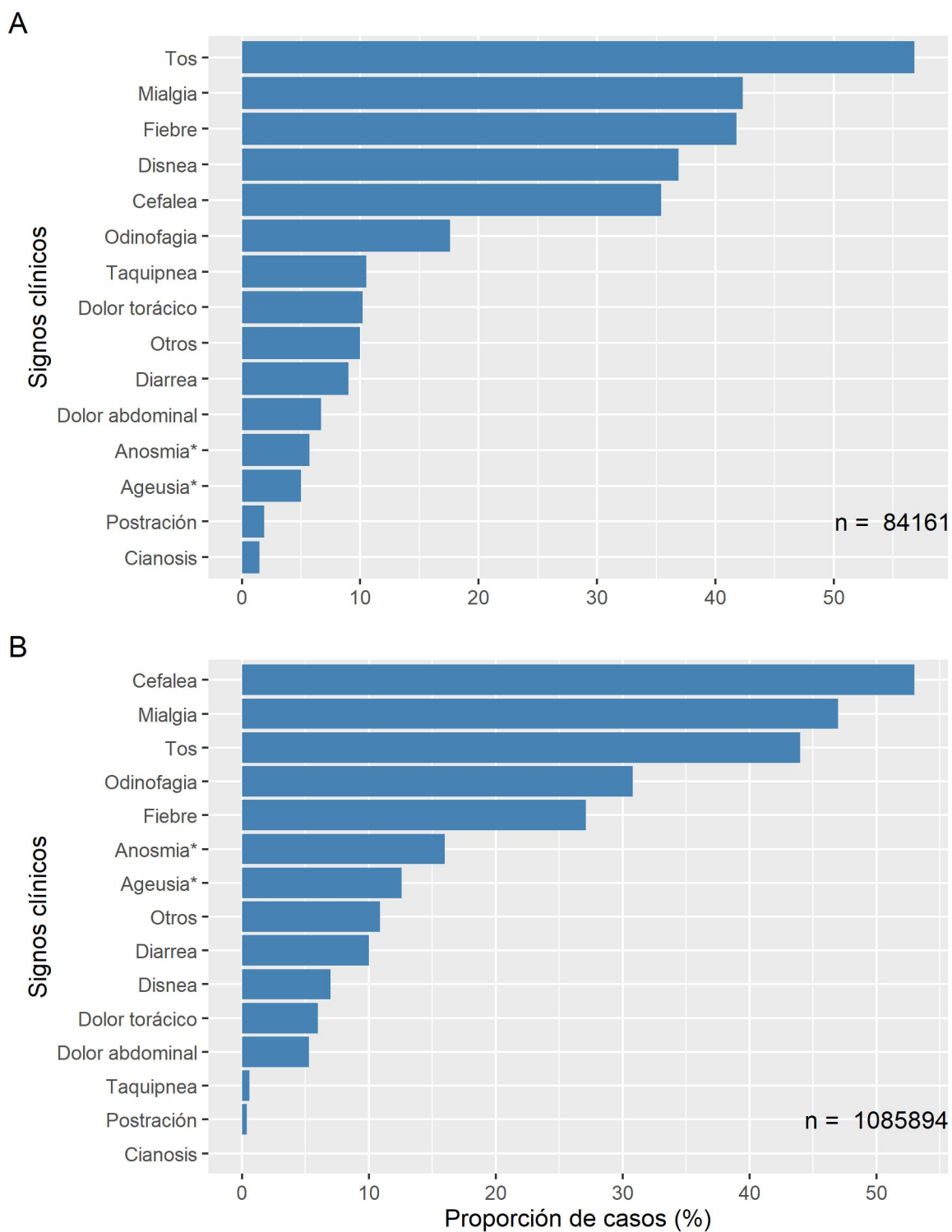

Datos provisionales al 01-04-2021

* Variable incluida en el formulario a partir de abril 2020

Fuente: Sistema de notificación EPIVIGILA, Dpto. de Epidemiología, DIPLAS-MINSAL.

Figura 12. Proporción de casos por COVID-19 notificados (confirmados y probables) con antecedentes de hospitalización (A) o no (B) según presencia de comorbilidades. Chile, al 01 de abril de 2021.

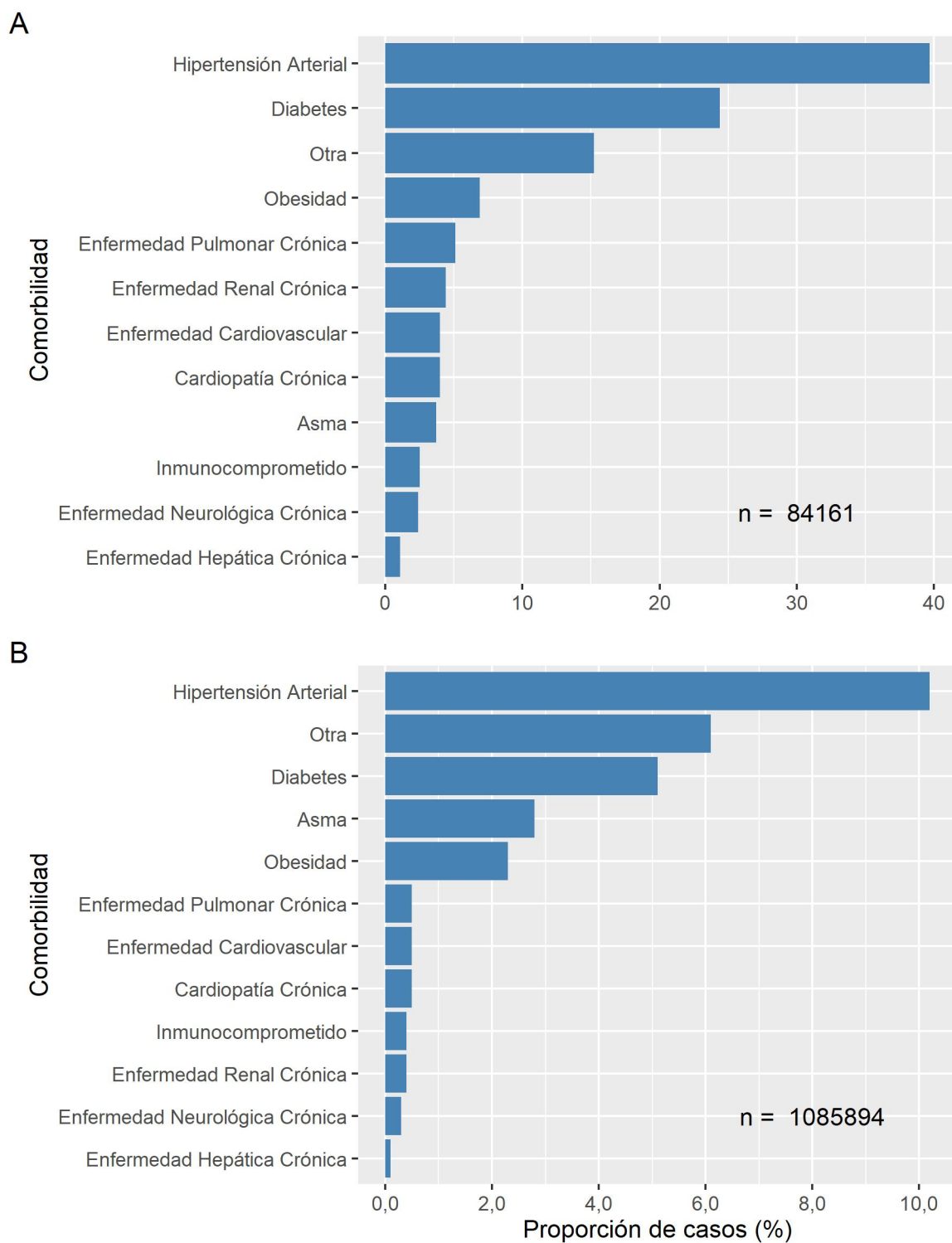

Datos provisionales al 01-04-2021

Fuente: Sistema de notificación EPIVIGILA, Dpto. de Epidemiología, DIPLAS-MINSAL.

La Tabla 3 indica la cantidad de casos notificados hospitalizados y tasa de incidencia de COVID-19 según sexo y grupo de edad. La Figura 13 ilustra las tasas de incidencia.

Tabla 3. Número y tasas de casos por COVID-19 notificados (confirmados y probables) hospitalizados por grupo de edad y sexo. Chile, al 01 de abril de 2021.

Grupos de edad (años)	Hombre		Mujer		Total	
	N°	Tasa	N°	Tasa	N°	Tasa
<5	539	88,9	513	87,9	1.052	88,4
05-17	542	32,4	605	37,5	1.147	34,9
18-49	11.671	249,5	10.369	226,1	22.040	237,9
50-59	10.007	865,7	6.116	503,8	16.123	680,3
60-69	10.982	1292,1	7.344	769,8	18.326	1015,9
70-79	8.459	1920,4	6.431	1155,2	14.890	1493,2
80 y +	5.035	2562,1	5.535	1580	10.570	1932,9
Total	47.235	492,1	36.913	374,4	84.148	432,5

Datos provisorios al 01-04-2021

Tasa de hospitalización por cien mil habitantes.

Fuente: Sistema de notificación EPIVIGILA, Dpto. de Epidemiología, DIPLAS-MINSAL.

Figura 13. Tasas de casos por COVID-19 notificados (confirmados y probables) hospitalizados por grupo de edad y sexo. Chile, al 01 de abril de 2021.

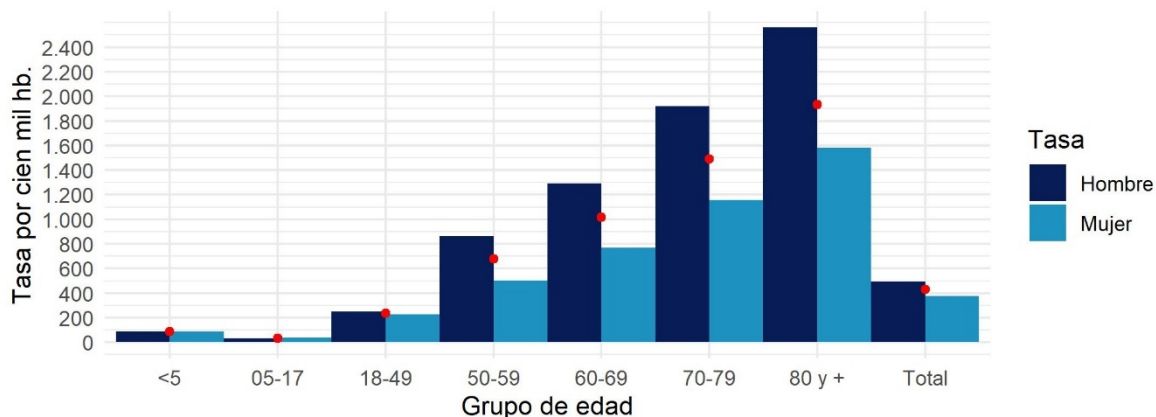

Datos provisorios al 01-04-2021

Círculos rojos indican las tasas totales por segmento.

Tasa de hospitalización por cien mil habitantes

Fuente: Sistema de notificación EPIVIGILA, Dpto. de Epidemiología, DIPLAS-MINSAL

PARTE 2: SITUACIÓN NACIONAL SEGÚN REGIÓN DE RESIDENCIA

A continuación, la Tabla 4 indica la cantidad de casos y tasa de incidencia de COVID-19 según región de residencia del total de los casos de COVID-19 acumulados (confirmados y probables)

Tabla 4. Número de casos y tasa de incidencia de casos COVID-19 según región de residencia. Chile, al 01 de abril de 2021.

Zona de Chile	Población	Número de Casos Acumulados	Tasa incidencia acumulada	Número de Casos Activos	Tasa de Casos Activos
Región de Arica y Parinacota	252.110	19.501	7735,1	918	364,1
Región de Tarapacá	382.773	35.080	9164,7	1.384	361,6
Región de Antofagasta	691.854	47.005	6794,1	1.504	217,4
Región de Atacama	314.709	15.104	4799,4	623	198,0
Región de Coquimbo	836.096	32.287	3861,6	1.526	182,5
Región de Valparaíso	1.960.170	95.435	4868,7	6.474	330,3
Región Metropolitana de Santiago	8.125.072	493.935	6079,1	21.389	263,2
Región del Libertador General Bernardo O'Higgins	991.063	48.160	4859,4	2.803	282,8
Región del Maule	1.131.939	59.363	5244,4	4.075	360,0
Región del Ñuble	511.551	28.585	5587,9	1.465	286,4
Región del Biobío	1.663.696	117.124	7040,0	6.722	404,0
Región de la Araucanía	1.014.343	61.622	6075,1	3.717	366,4
Región de Los Ríos	405.835	31.176	7681,9	2.191	539,9
Región de Los Lagos	891.440	70.891	7952,4	2.438	273,5
Región de Aysén del General Carlos Ibáñez del Campo	107.297	4.323	4029,0	190	177,1
Región de Magallanes y la Antártica Chilena	178.362	25.631	14370,2	349	195,7
Desconocido	-	47	-	0	-
Total país	19.458.310	1.185.269	6091,3	57.768	296,9

Datos provisorios al 01-04-2021

*Un caso con región de residencia desconocida no cuenta con fecha de inicio de síntomas, notificación o toma de muestra.

Tasa de incidencia por 100.000 habitantes.

Fuente: Sistema de notificación EPIVIGILA, Dpto. de Epidemiología, DIPLAS-MINSAL.

A continuación, se presentan indicadores descriptivos (frecuencias absolutas y tasas) para casos de COVID-19 (confirmados y probables). Los casos con confirmación de laboratorio se presentan según fecha de inicio de síntomas (para casos sintomáticos), notificación (para casos asintomáticos) o toma de muestra (para casos no notificados). Los casos probables se presentan según fecha de inicio de síntomas, por región y comuna de residencia.

La serie de datos comunales según semana epidemiológica de inicio de síntomas corresponde al Producto 15 descargable desde <https://github.com/MinCiencia/Datos-COVID19/tree/master/output/producto15>

Figura 14. Comunas (30) con mayor número de casos COVID-19 acumulados (A) y casos activos (B). Chile, al 01 de abril de 2021.

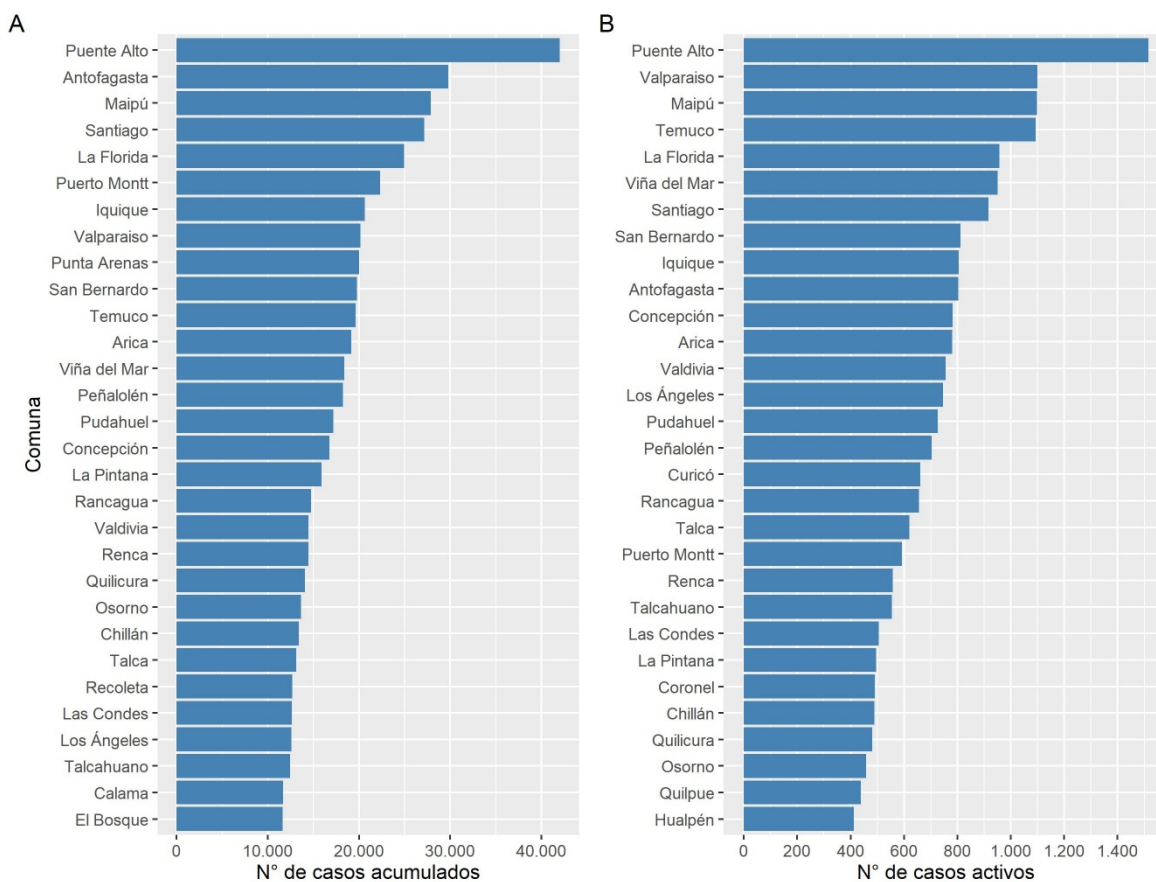

Datos provisionarios al 01-04-2021

Fuente: Sistema de notificación EPIVIGILA, Dpto. de Epidemiología, DIPLAS-MINSAL.

Figura 15. Casos de COVID-19 confirmados (notificados y no notificados) y probables según fecha de inicio de síntomas o toma de muestra (A) y fallecidos confirmados (notificados y no notificados) y probables según fecha de inicio de síntomas o toma de muestra (B). Chile, al 01 de abril de 2021.

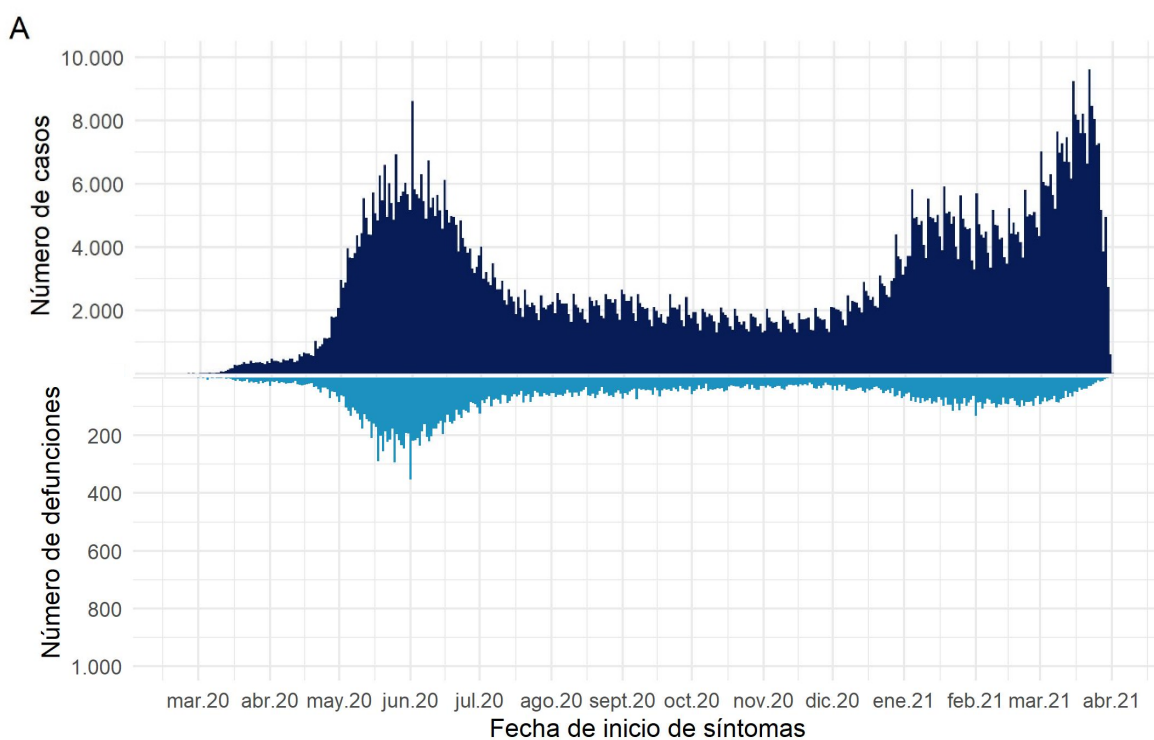

Datos provisionarios al 01-04-2021

Fuente: Sistema de notificación EPIVIGILA, Dpto. de Epidemiología, DIPLAS-MINSAL.

Arica y Parinacota

Tabla 5. Tabla resumen de indicadores comunales y casos de COVID-19 según semana epidemiológica por fecha de inicio de síntomas, notificación o toma de muestra y comuna de residencia. Región de Arica y Parinacota, al 01 de abril de 2021.

Comuna	Población	Número de Casos Acumulados	Tasa incidencia acumulada	Número de Casos Actuales	Tasa de Incidencia Actual	Número de Casos Activos	Tasa de Incidencia Activos
Arica	247.552	19157	7738,6	905	365,6	903	364,8
Camarones	1.233	44	3568,5	2	162,2	2	162,2
General Lagos	810	65	8024,7	0	0,0	0	0,0
Putre	2.515	141	5606,4	10	397,6	10	397,6
Desconocido	-	94	-	3	-	3	-
Total	252.110	19501	7735,1	920	364,9	918	364,1

Datos provisorios al 01-04-2021

*Se contabilizan todos los casos con información completa de comuna de residencia y semana epidemiológica de inicio de síntomas (o de notificación en casos asintomáticos). Datos faltantes se excluyen del análisis. Dado que en la mayoría de los casos los síntomas anteceden la confirmación diagnóstica, los casos presentados en semanas epidemiológicas anteriores pueden aumentar en base a fecha de inicio de síntomas. Los casos desconocidos son reportados en base a la región de notificación o de toma de muestra, y no necesariamente residen en ella.

Tasa de incidencia por 100.000 habitantes.

Fuente: Sistema de notificación EPIVIGILA, Dpto. de Epidemiología, DIPLAS-MINSAL.

Figura 16. Curva epidémica de casos COVID-19 según comuna de residencia, región de Arica y Parinacota, al 01 de abril de 2021 (casos activos en azul oscuro).

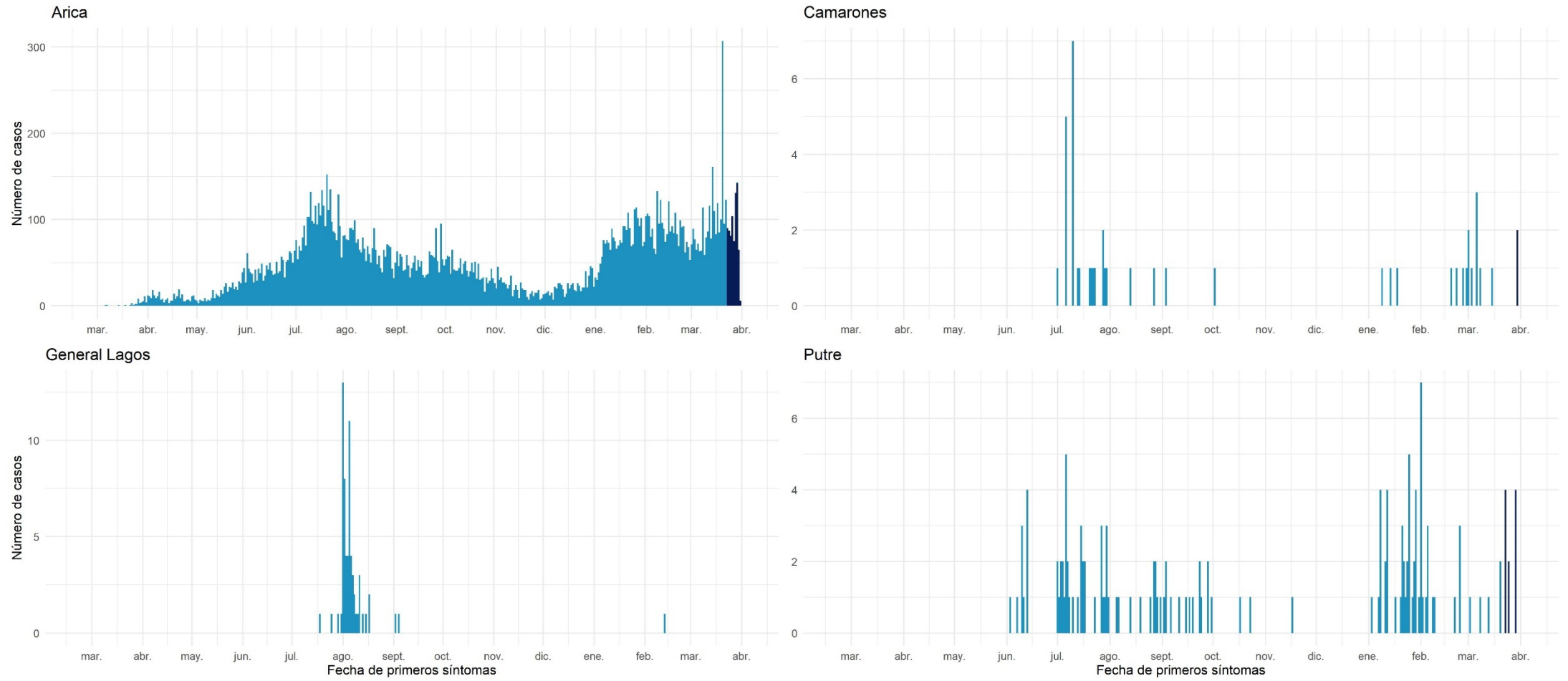

Datos provisorios al 01-04-2021
 Fuente: Sistema de notificación EPIVIGILA, Dpto. de Epidemiología, DIPLAS-MINSAL.

Tarapacá

Tabla 6. Tabla resumen de indicadores comunales y casos de COVID-19 según semana epidemiológica por fecha de inicio de síntomas, notificación o toma de muestra y comuna de residencia. Región de Tarapacá, al 01 de abril de 2021.

Comuna	Población	Número de Casos Acumulados	Tasa incidencia acumulada	Número de Casos Actuales	Tasa de Incidencia Actual	Número de Casos Activos	Tasa de Incidencia Activos
Alto Hospicio	129.999	10391	7993,1	360	276,9	360	276,9
Camiña	1.375	134	9745,5	2	145,5	2	145,5
Colchane	1.583	131	8275,4	0	0,0	0	0,0
Huara	3.000	355	11833,3	3	100,0	3	100,0
Iquique	223.463	20647	9239,6	962	430,5	959	429,2
Pica	5.958	769	12907,0	11	184,6	11	184,6
Pozo Almonte	17.395	1793	10307,6	30	172,5	30	172,5
Desconocido	-	860	-	19	-	19	-
Total	382.773	35080	9164,7	1387	362,4	1384	361,6

Datos provisorios al 01-04-2021

*Se contabilizan todos los casos con información completa de comuna de residencia y semana epidemiológica de inicio de síntomas (o de notificación en casos asintomáticos). Datos faltantes se excluyen del análisis. Dado que en la mayoría de los casos los síntomas anteceden la confirmación diagnóstica, los casos presentados en semanas epidemiológicas anteriores pueden aumentar en base a fecha de inicio de síntomas. Los casos desconocidos son reportados en base a la región de notificación o de toma de muestra, y no necesariamente residen en ella.

Tasa de incidencia por 100.000 habitantes.

Fuente: Sistema de notificación EPIVIGILA, Dpto. de Epidemiología, DIPLAS-MINSAL.

Figura 17. Curva epidémica de casos COVID-19 según comuna de residencia, región de Tarapacá, al 01 de abril de 2021 (casos activos en azul oscuro).

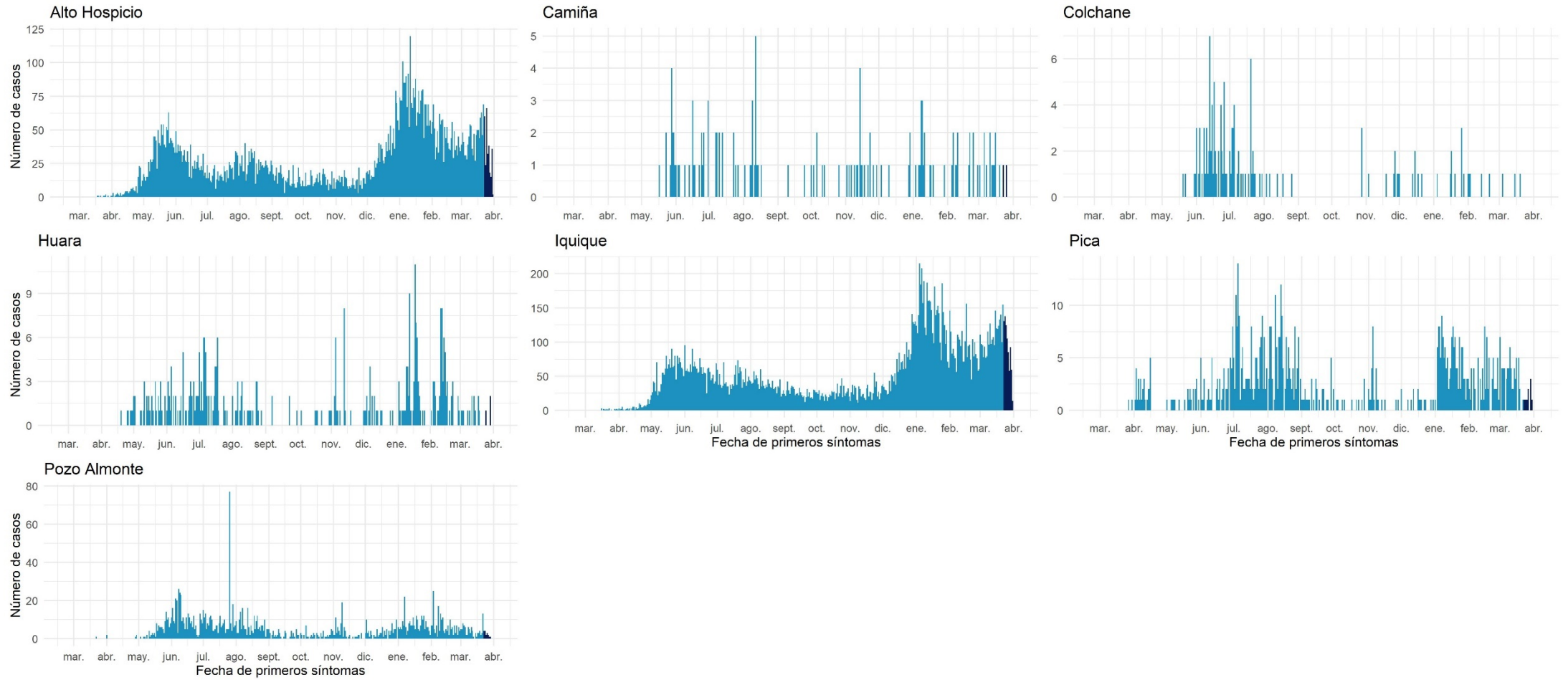

Datos provisionales al 01-04-2021

Fuente: Sistema de notificación EPIVIGILA, Dpto. de Epidemiología, DIPLAS-MINSAL.

Antofagasta

Tabla 7. Tabla resumen de indicadores comunales y casos de COVID-19 según semana epidemiológica por fecha de inicio de síntomas, notificación o toma de muestra y comuna de residencia. Región de Antofagasta, al 01 de abril de 2021.

Comuna	Población	Número de Casos Acumulados	Tasa incidencia acumulada	Número de Casos Actuales	Tasa de Incidencia Actual	Número de Casos Activos	Tasa de Incidencia Activos
Antofagasta	425.725	29770	6992,8	965	226,7	963	226,2
Calama	190.336	11686	6139,7	380	199,6	380	199,6
María Elena	6.814	531	7792,8	10	146,8	10	146,8
Mejillones	14.776	1626	11004,3	24	162,4	24	162,4
Ollagüe	287	32	11149,8	0	0,0	0	0,0
San Pedro de Atacama	10.434	733	7025,1	12	115,0	12	115,0
Sierra Gorda	1.746	125	7159,2	1	57,3	1	57,3
Taltal	13.657	617	4517,8	46	336,8	46	336,8
Tocopilla	28.079	1379	4911,1	47	167,4	47	167,4
Desconocido	-	506	-	21	-	21	-
Total	691.854	47005	6794,1	1506	217,7	1504	217,4

Datos provisorios al 01-04-2021

*Se contabilizan todos los casos con información completa de comuna de residencia y semana epidemiológica de inicio de síntomas (o de notificación en casos asintomáticos). Datos faltantes se excluyen del análisis. Dado que en la mayoría de los casos los síntomas anteceden la confirmación diagnóstica, los casos presentados en semanas epidemiológicas anteriores pueden aumentar en base a fecha de inicio de síntomas. Los casos desconocidos son reportados en base a la región de notificación o de toma de muestra, y no necesariamente residen en ella.

Tasa de incidencia por 100.000 habitantes.

Fuente: Sistema de notificación EPIVIGILA, Dpto. de Epidemiología, DIPLAS-MINSAL.

Figura 18. Curva epidémica de casos COVID-19 según comuna de residencia, región de Antofagasta, al 01 de abril de 2021 (casos activos en azul oscuro).

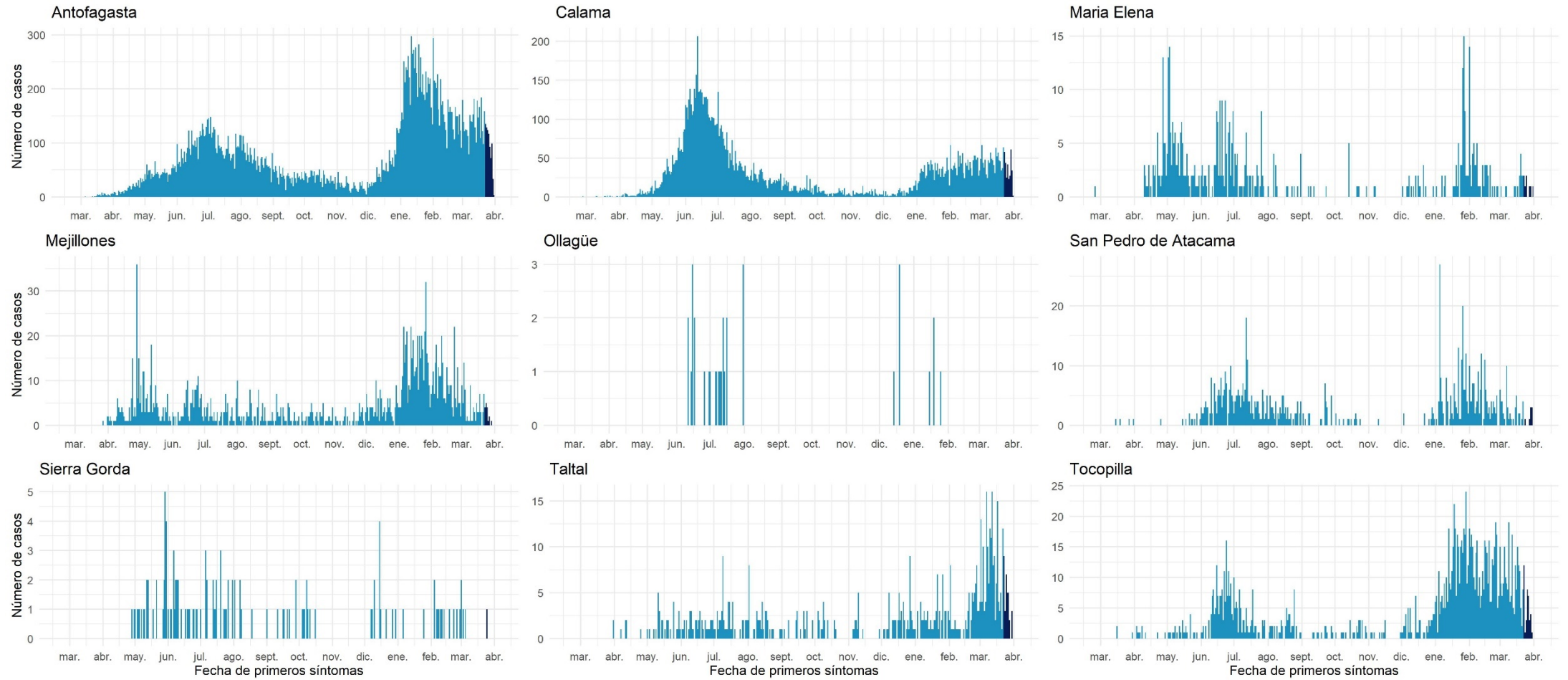

Datos provisionales al 01-04-2021

Fuente: Sistema de notificación EPIVIGILA, Dpto. de Epidemiología, DIPLAS-MINSAL.

Atacama

Tabla 8. Tabla resumen de indicadores comunales y casos de COVID-19 según semana epidemiológica por fecha de inicio de síntomas, notificación o toma de muestra y comuna de residencia. Región de Atacama, al 01 de abril de 2021.

Comuna	Población	Número de Casos Acumulados	Tasa incidencia acumulada	Número de Casos Actuales	Tasa de Incidencia Actual	Número de Casos Activos	Tasa de Incidencia Activos
Alto del Carmen	5.729	137	2391,3	8	139,6	8	139,6
Caldera	19.426	865	4452,8	57	293,4	57	293,4
Chañaral	13.164	513	3897,0	31	235,5	31	235,5
Copiapó	171.766	8424	4904,3	338	196,8	335	195,0
Diego de Almagro	14.358	737	5133,0	39	271,6	39	271,6
Freirina	7.681	415	5402,9	16	208,3	16	208,3
Huasco	11.264	561	4980,5	17	150,9	16	142,0
Tierra Amarilla	14.312	790	5519,8	8	55,9	8	55,9
Vallenar	57.009	2607	4573,0	113	198,2	113	198,2
Desconocido	-	55	-	0	-	0	-
Total	314.709	15104	4799,4	627	199,2	623	198,0

Datos provisorios al 01-04-2021

*Se contabilizan todos los casos con información completa de comuna de residencia y semana epidemiológica de inicio de síntomas (o de notificación en casos asintomáticos). Datos faltantes se excluyen del análisis. Dado que en la mayoría de los casos los síntomas anteceden la confirmación diagnóstica, los casos presentados en semanas epidemiológicas anteriores pueden aumentar en base a fecha de inicio de síntomas. Los casos desconocidos son reportados en base a la región de notificación o de toma de muestra, y no necesariamente residen en ella.

Tasa de incidencia por 100.000 habitantes.

Fuente: Sistema de notificación EPIVIGILA, Dpto. de Epidemiología, DIPLAS-MINSAL.

Figura 19. Curva epidémica de casos COVID-19 según comuna de residencia, región de Atacama, al 01 de abril de 2021 (casos activos en azul oscuro).

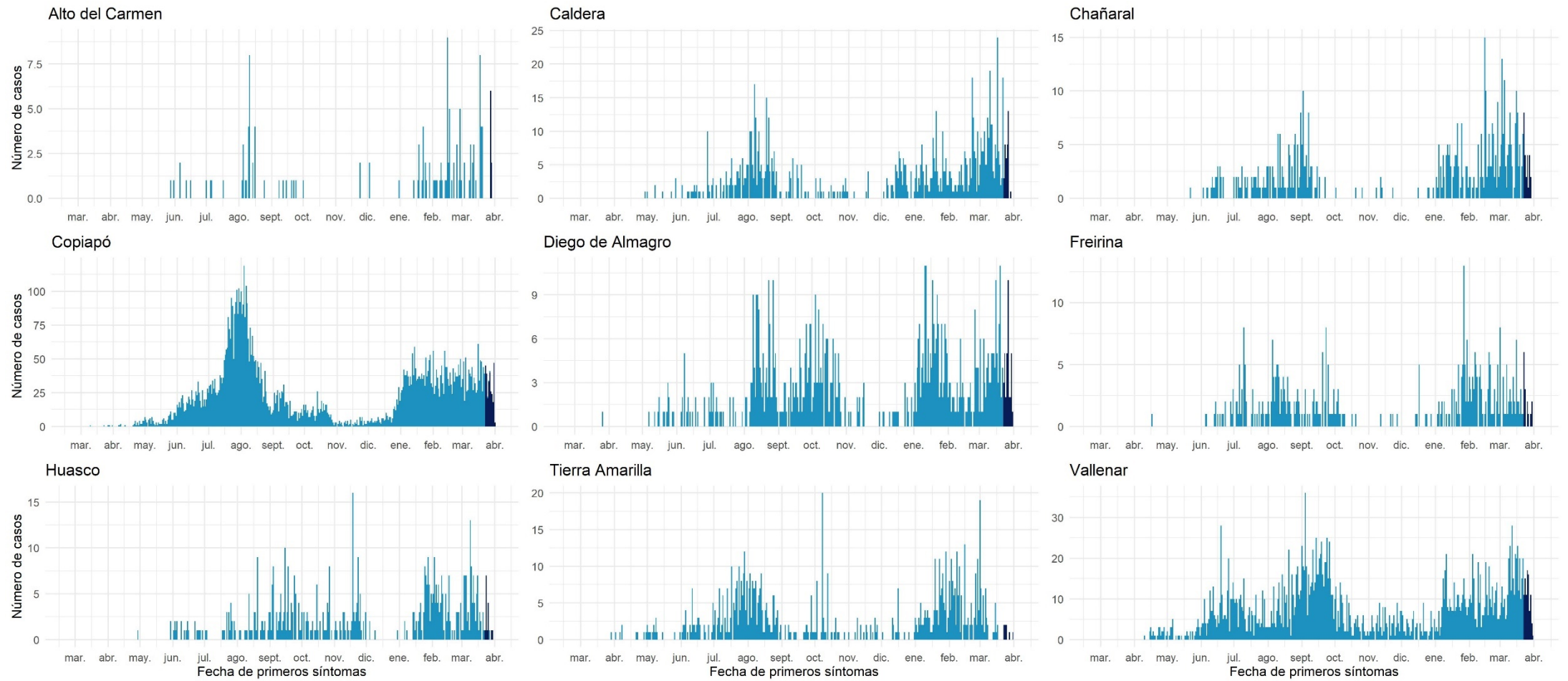

Datos provisionales al 01-04-2021
 Fuente: Sistema de notificación EPIVIGILA, Dpto. de Epidemiología, DIPLAS-MINSAL.

Coquimbo

Tabla 9. Tabla resumen de indicadores comunales y casos de COVID-19 según semana epidemiológica por fecha de inicio de síntomas, notificación o toma de muestra y comuna de residencia. Región de Coquimbo, al 01 de abril de 2021.

Comuna	Población	Número de Casos Acumulados	Tasa incidencia acumulada	Número de Casos Actuales	Tasa de Incidencia Actual	Número de Casos Activos	Tasa de Incidencia Activos
Andacollo	11.791	374	3171,9	15	127,2	15	127,2
Canela	9.546	270	2828,4	5	52,4	5	52,4
Combarbalá	13.884	349	2513,7	12	86,4	12	86,4
Coquimbo	256.735	9840	3832,7	371	144,5	370	144,1
Illapel	32.801	1138	3469,4	88	268,3	88	268,3
La Higuera	4.450	205	4606,7	7	157,3	7	157,3
La Serena	249.656	9597	3844,1	484	193,9	484	193,9
Los Vilos	23.374	1035	4428,0	83	355,1	83	355,1
Monte Patria	32.527	1140	3504,8	54	166,0	53	162,9
Ovalle	121.269	5666	4672,3	234	193,0	233	192,1
Paiguano	4.675	143	3058,8	19	406,4	18	385,0
Punitaqui	12.165	486	3995,1	25	205,5	25	205,5
Río Hurtado	4.372	107	2447,4	9	205,9	9	205,9
Salamanca	29.110	831	2854,7	48	164,9	46	158,0
Vicuña	29.741	912	3066,5	65	218,6	65	218,6
Desconocido	-	194	-	13	-	13	-
Total	836.096	32287	3861,6	1532	183,2	1526	182,5

Datos provisorios al 01-04-2021

*Se contabilizan todos los casos con información completa de comuna de residencia y semana epidemiológica de inicio de síntomas (o de notificación en casos asintomáticos). Datos faltantes se excluyen del análisis. Dado que en la mayoría de los casos los síntomas anteceden la confirmación diagnóstica, los casos presentados en semanas epidemiológicas anteriores pueden aumentar en base a fecha de inicio de síntomas. Los casos desconocidos son reportados en base a la región de notificación o de toma de muestra, y no necesariamente residen en ella.

Tasa de incidencia por 100.000 habitantes.

Fuente: Sistema de notificación EPIVIGILA, Dpto. de Epidemiología, DIPLAS-MINSAL.

Figura 20. Curva epidémica de casos COVID-19 según comuna de residencia, región de Coquimbo, al 01 de abril de 2021 (casos activos en azul oscuro).

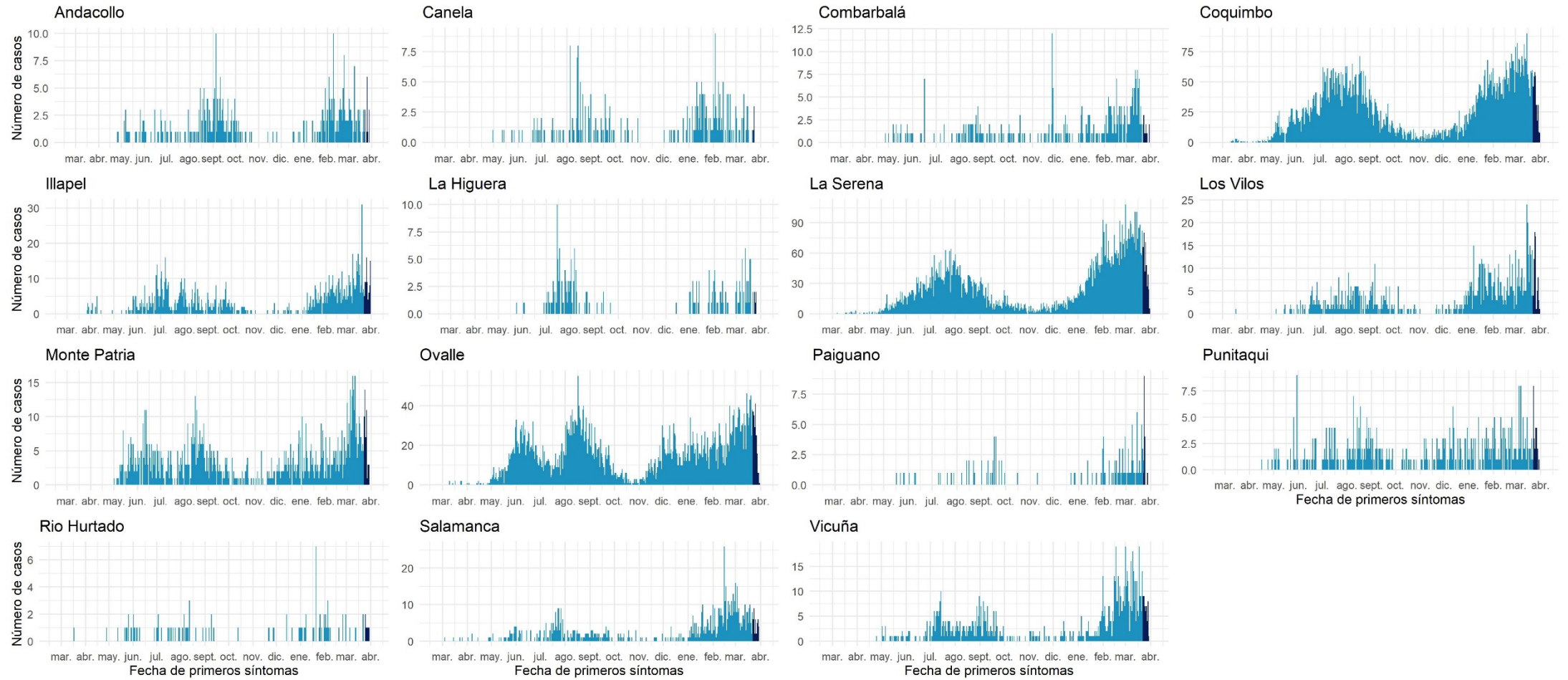

Datos provisionales al 01-04-2021

Fuente: Sistema de notificación EPIVIGILA, Dpto. de Epidemiología, DIPLAS-MINSAL.

Valparaíso

Tabla 10. Tabla resumen de indicadores comunales y casos de COVID-19 según semana epidemiológica por fecha de inicio de síntomas, notificación o toma de muestra y comuna de residencia. Región de Valparaíso, al 01 de abril de 2021.

Comuna	Población	Número de Casos Acumulados	Tasa incidencia acumulada	Número de Casos Actuales	Tasa de Incidencia Actual	Número de Casos Activos	Tasa de Incidencia Activos
Algarrobo	15.174	579	3815,7	45	296,6	45	296,6
Cabildo	20.663	933	4515,3	15	72,6	15	72,6
Calera	53.591	2696	5030,7	260	485,2	260	485,2
Calle Larga	16.482	717	4350,2	40	242,7	40	242,7
Cartagena	25.357	952	3754,4	67	264,2	67	264,2
Casablanca	29.170	1430	4902,3	103	353,1	103	353,1
Catemu	15.213	630	4141,2	35	230,1	35	230,1
Con Con	45.889	2106	4589,3	149	324,7	149	324,7
El Quisco	17.742	627	3534,0	25	140,9	25	140,9
El Tabo	14.338	650	4533,4	38	265,0	38	265,0
Hijuelas	19.099	696	3644,2	38	199,0	38	199,0
Isla de Pascua	8.277	12	145,0	1	12,1	1	12,1
Juan Fernández	1.033	1	96,8	0	0,0	0	0,0
La Cruz	25.321	990	3909,8	81	319,9	81	319,9
La Ligua	37.739	1920	5087,6	95	251,7	95	251,7
Limache	49.931	2359	4724,5	110	220,3	110	220,3
Llaillay	26.533	1075	4051,6	71	267,6	70	263,8
Los Andes	68.093	2746	4032,7	199	292,2	199	292,2
Nogales	23.490	1074	4572,2	74	315,0	74	315,0
Olmué	19.266	742	3851,3	51	264,7	50	259,5
Panquehue	7.633	240	3144,2	23	301,3	23	301,3
Papudo	6.201	329	5305,6	27	435,4	27	435,4
Petorca	10.558	373	3532,9	14	132,6	13	123,1
Puchuncaví	20.071	694	3457,7	85	423,5	85	423,5
Putendo	17.645	575	3258,7	39	221,0	39	221,0
Quillota	97.572	4811	4930,7	340	348,5	339	347,4
Quilpue	167.085	7807	4672,5	555	332,2	555	332,2
Quintero	36.135	1444	3996,1	82	226,9	81	224,2
Rinconada	11.263	321	2850,0	5	44,4	5	44,4
San Antonio	96.761	4464	4613,4	207	213,9	207	213,9
San Esteban	20.643	638	3090,6	43	208,3	43	208,3
San Felipe	83.494	3197	3829,0	187	224,0	187	224,0
Santa María	16.367	599	3659,8	44	268,8	43	262,7
Santo Domingo	11.934	466	3904,8	29	243,0	29	243,0
Valparaíso	315.732	20169	6388,0	1368	433,3	1367	433,0
Villa Alemana	139.310	6663	4782,9	438	314,4	437	313,7
Viña del Mar	361.371	18396	5090,6	1161	321,3	1156	319,9
Zapallar	7.994	338	4228,2	22	275,2	22	275,2
Desconocido	-	976	-	321	-	321	-
Total	1.960.170	95435	4868,7	6487	330,9	6474	330,3

Datos provisorios al 01-04-2021

*Se contabilizan todos los casos con información completa de comuna de residencia y semana epidemiológica de inicio de síntomas (o de notificación en casos asintomáticos). Datos faltantes se excluyen del análisis. Dado que en la mayoría de los casos los síntomas anteceden la confirmación diagnóstica, los casos presentados en semanas epidemiológicas anteriores pueden aumentar en base a fecha de inicio de síntomas. Los casos desconocidos son reportados en base a la región de notificación o de toma de muestra, y no necesariamente residen en ella.

Tasa de incidencia por 100.000 habitantes.

Fuente: Sistema de notificación EPIVIGILA, Dpto. de Epidemiología, DIPLAS-MINSAL.

Figura 21. Curva epidémica de casos COVID-19 según comuna de residencia, región de Valparaíso, al 01 de abril de 2021 (casos activos en azul oscuro).

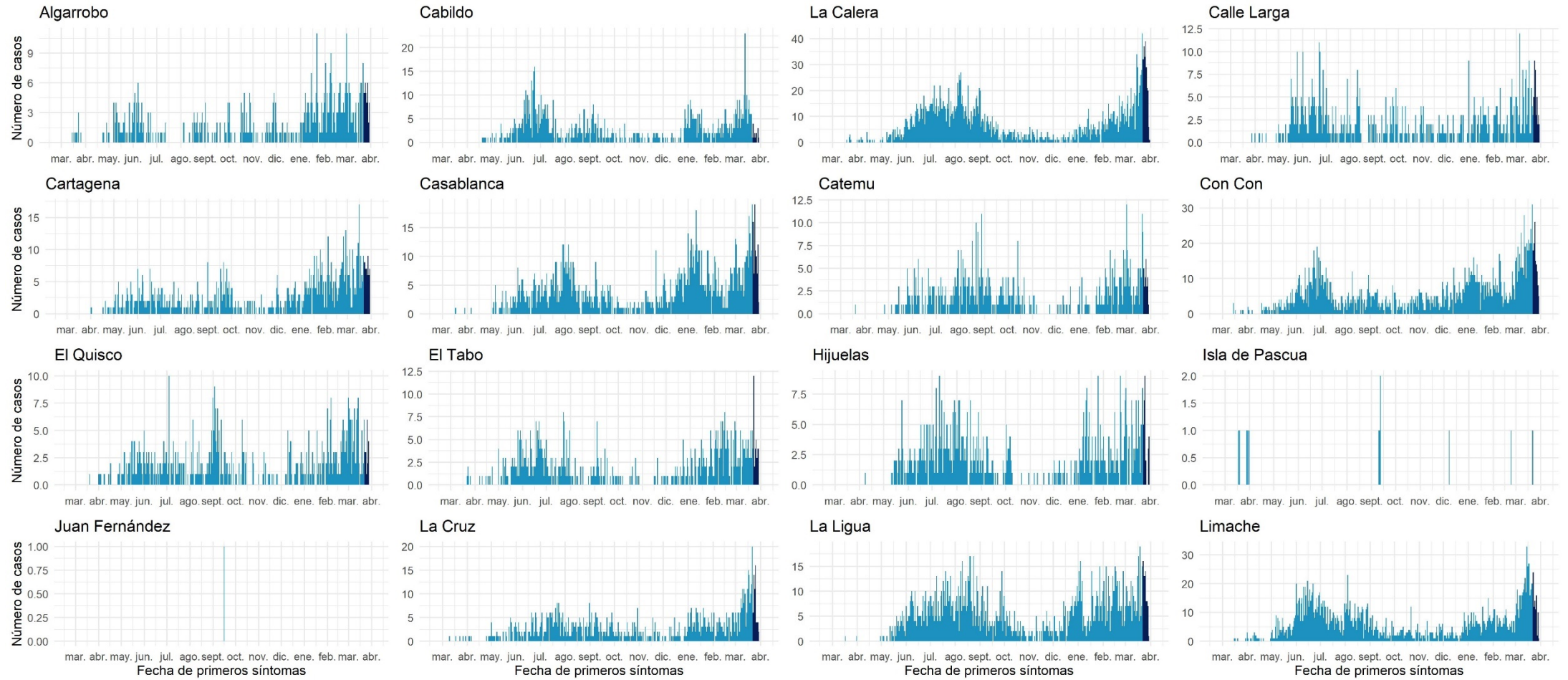

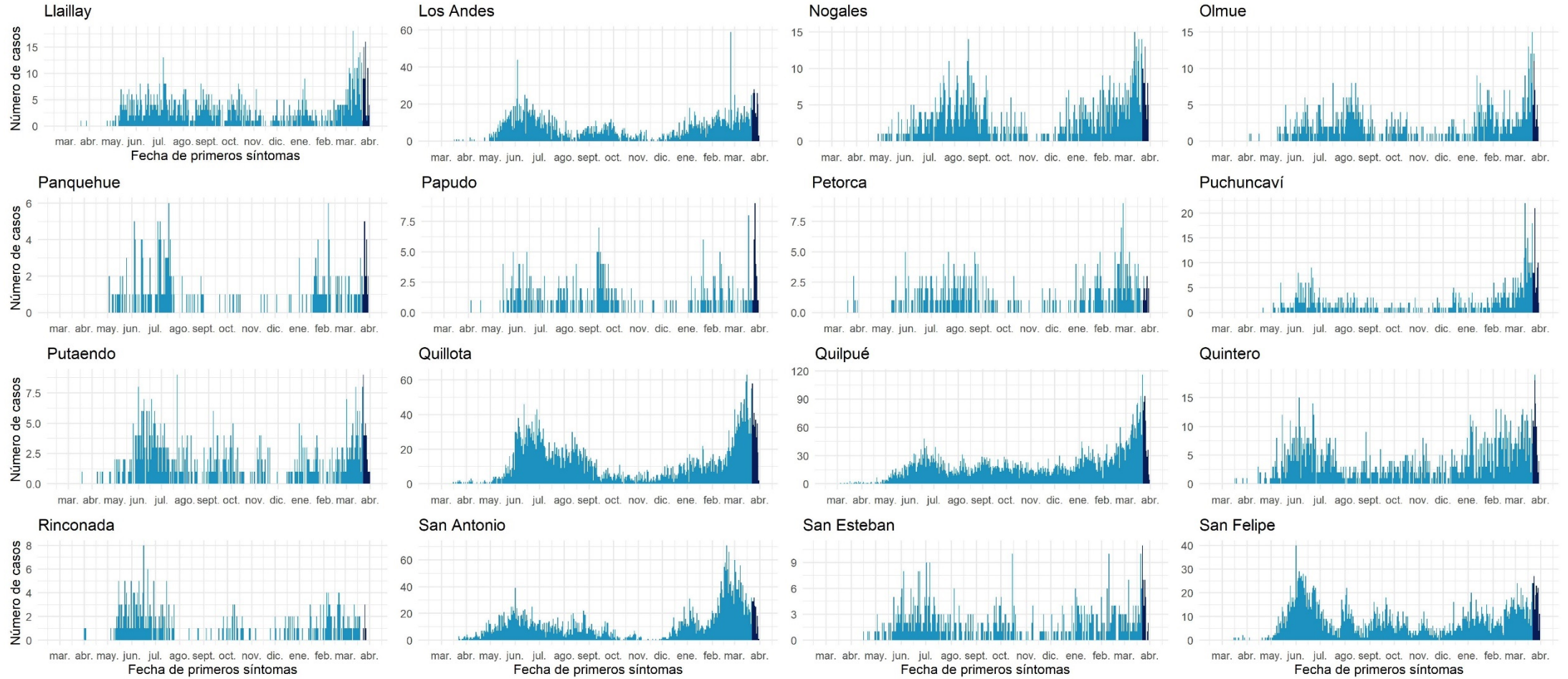

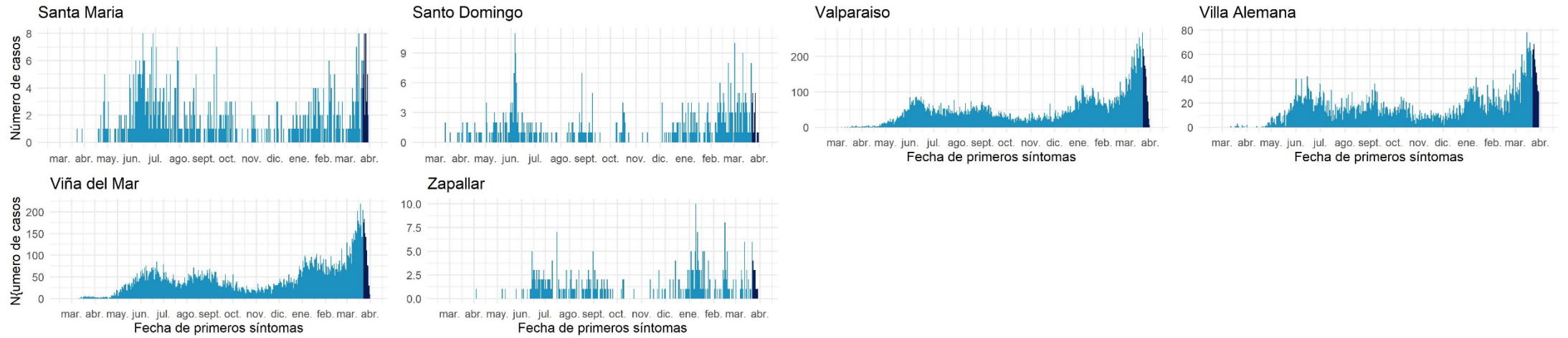

Datos provisorios al 01-04-2021
Fuente: Sistema de notificación EPIVIGILA, Dpto. de Epidemiología, DIPLAS-MINSAL.

Metropolitana

Tabla 11. Tabla resumen de indicadores comunales y casos de COVID-19 según semana epidemiológica por fecha de inicio de síntomas, notificación o toma de muestra y comuna de residencia. Región Metropolitana, al 01 de abril de 2021.

Comuna	Población	Número de Casos Acumulados	Tasa incidencia acumulada	Número de Casos Actuales	Tasa de Incidencia Actual	Número de Casos Activos	Tasa de Incidencia Activos
Alhué	7.405	538	7265,4	58	783,3	58	783,3
Buín	109.641	5571	5081,1	267	243,5	264	240,8
Calera de Tango	28.525	1208	4234,9	103	361,1	102	357,6
Cerrillos	88.956	5162	5802,9	160	179,9	160	179,9
Cerro Navia	142.465	10561	7413,0	417	292,7	414	290,6
Colina	180.353	7998	4434,6	361	200,2	361	200,2
Conchalí	139.195	9578	6881,0	365	262,2	363	260,8
Curacaví	36.430	1974	5418,6	119	326,7	119	326,7
El Bosque	172.000	11627	6759,9	473	275,0	473	275,0
El Monte	40.014	2056	5138,2	108	269,9	108	269,9
Estación Central	206.792	10924	5282,6	474	229,2	471	227,8
Huechuraba	112.528	6283	5583,5	197	175,1	197	175,1
Independencia	142.065	9862	6941,9	363	255,5	360	253,4
Isla de Maipo	40.171	2386	5939,6	143	356,0	143	356,0
La Cisterna	100.434	6005	5979,1	269	267,8	266	264,9
La Florida	402.433	24952	6200,3	1130	280,8	1129	280,5
La Granja	122.557	10545	8604,2	318	259,5	318	259,5
La Pintana	189.335	15906	8401,0	598	315,8	598	315,8
La Reina	100.252	4335	4324,1	218	217,5	218	217,5
Lampa	126.898	6055	4771,5	216	170,2	216	170,2
Las Condes	330.759	12632	3819,1	622	188,1	621	187,7
Lo Barnechea	124.076	6158	4963,1	303	244,2	302	243,4
Lo Espejo	103.865	6855	6599,9	181	174,3	180	173,3
Lo Prado	104.403	8157	7813,0	385	368,8	385	368,8
Macul	134.635	8528	6334,2	328	243,6	327	242,9
Maipú	578.605	27885	4819,3	1300	224,7	1299	224,5
Maria Pinto	14.926	777	5205,7	47	314,9	47	314,9
Melipilla	141.612	7301	5155,6	397	280,3	395	278,9
Ñuñoa	250.192	10903	4357,9	463	185,1	461	184,3
Padre Hurtado	74.188	4303	5800,1	246	331,6	244	328,9
Paine	82.766	4032	4871,6	188	227,1	188	227,1
Pedro Aguirre Cerda	107.803	7198	6677,0	287	266,2	285	264,4
Peñaflor	101.058	5120	5066,4	208	205,8	208	205,8
Peñalolén	266.798	18231	6833,3	833	312,2	832	311,8
Pirque	30.433	1927	6331,9	92	302,3	91	299,0
Providencia	157.749	6428	4074,8	264	167,4	264	167,4
Pudahuel	253.139	17186	6789,2	875	345,7	875	345,7
Puente Alto	645.909	41999	6502,3	1807	279,8	1801	278,8
Quilicura	254.694	14089	5531,7	565	221,8	564	221,4
Quinta Normal	136.368	10000	7333,1	364	266,9	362	265,5
Recoleta	190.075	12670	6665,8	419	220,4	419	220,4
Renca	160.847	14434	8973,7	654	406,6	654	406,6
San Bernardo	334.836	19769	5904,1	977	291,8	977	291,8
San Joaquín	103.485	8036	7765,4	258	249,3	257	248,3
San José de Maipo	18.644	1058	5674,7	34	182,4	33	177,0

San Miguel	133.059	9443	7096,9	356	267,6	356	267,6
San Pedro	11.953	476	3982,3	32	267,7	32	267,7
San Ramón	86.510	6901	7977,1	233	269,3	233	269,3
Santiago	503.147	27160	5398,0	1104	219,4	1100	218,6
Talagante	81.838	3316	4051,9	133	162,5	132	161,3
Tiltil	21.477	997	4642,2	29	135,0	29	135,0
Vitacura	96.774	3462	3577,4	159	164,3	159	164,3
Desconocido	-	12978	-	939	-	939	-
Total	8.125.072	493.935	6079,1	21.439	263,9	21.389	263,2

Datos provisorios al 01-04-2021

*Se contabilizan todos los casos con información completa de comuna de residencia y semana epidemiológica de inicio de síntomas (o de notificación en casos asintomáticos). Datos faltantes se excluyen del análisis. Un caso de residencia en Las Condes no se visualiza en la tabla según fecha de inicio de síntomas ya que corresponde a la semana epidemiológica 8. Dado que en la mayoría de los casos los síntomas anteceden la confirmación diagnóstica, los casos presentados en semanas epidemiológicas anteriores pueden aumentar en base a fecha de inicio de síntomas. Los casos desconocidos son reportados en base a la región de notificación o de toma de muestra, y no necesariamente residen en ella.

Tasa de incidencia por 100.000 habitantes.

Fuente: Sistema de notificación EPIVIGILA, Dpto. de Epidemiología, DIPLAS-MINSAL.

Figura 22. Curva epidémica de casos COVID-19 según comuna de residencia, región Metropolitana, al 01 de abril de 2021 (casos activos en azul oscuro).

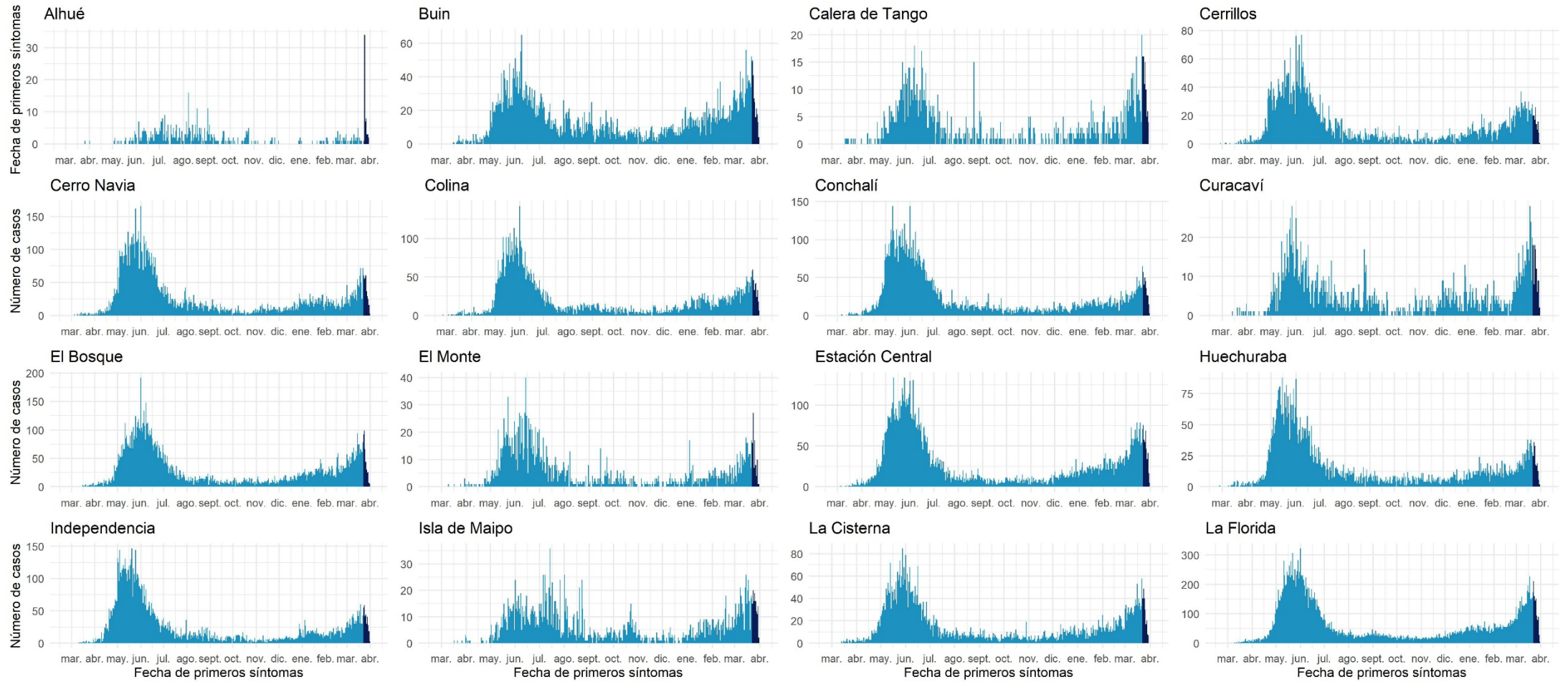

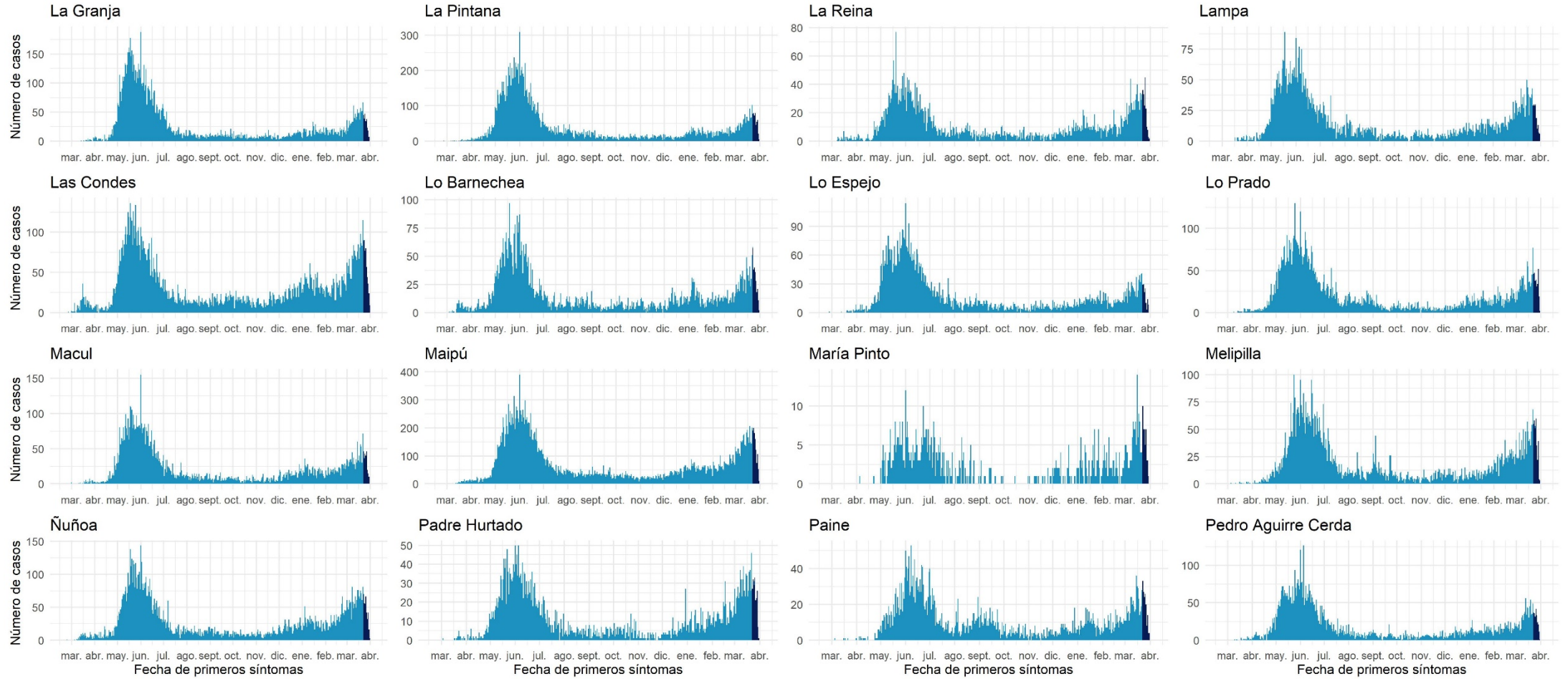

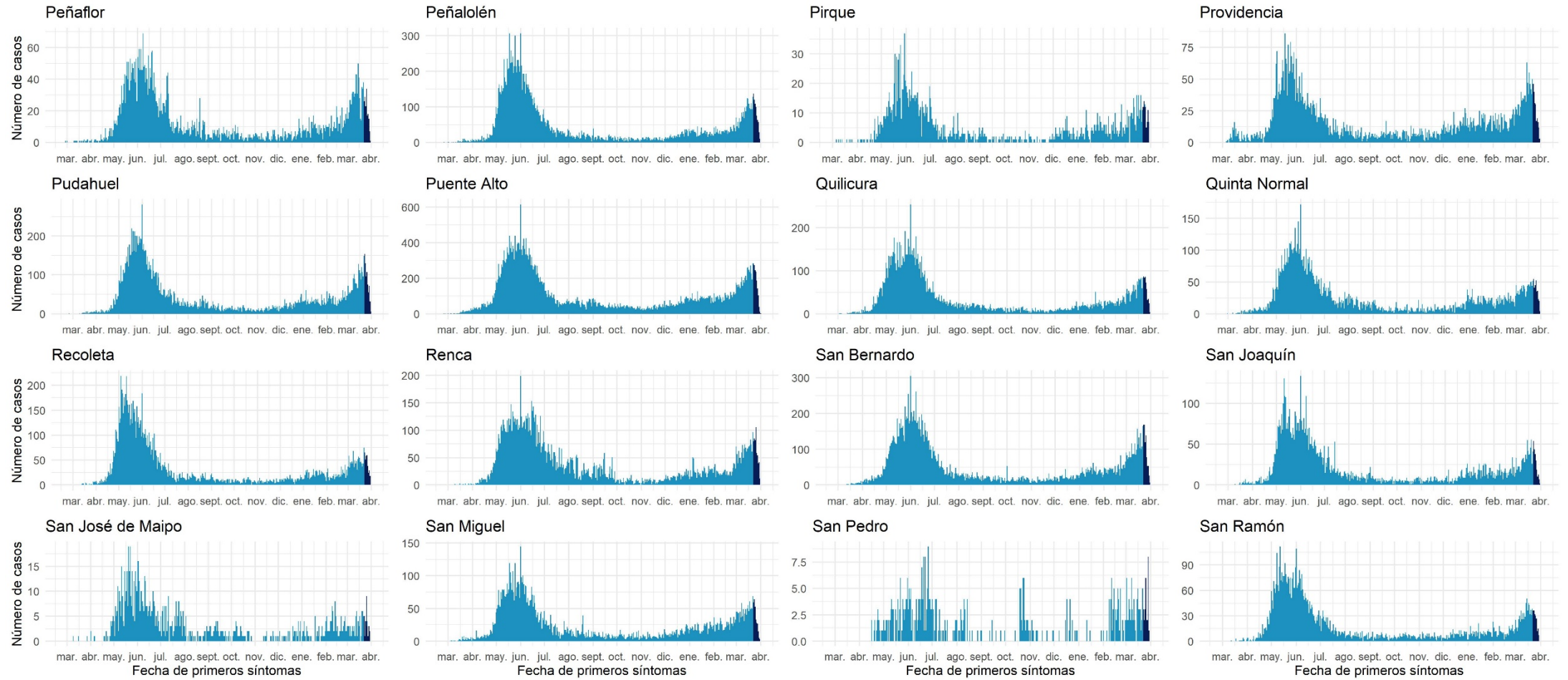

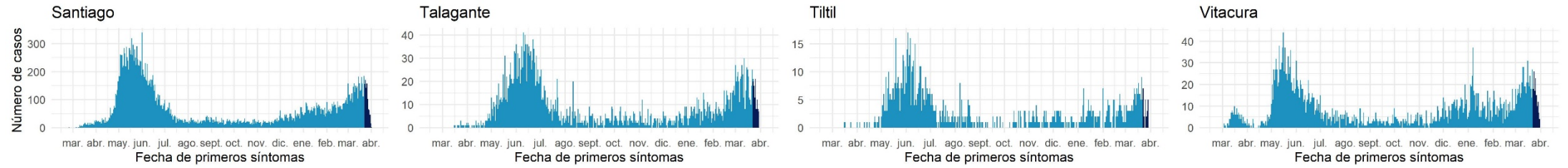

Datos provisorios al 01-04-2021

Fuente: Sistema de notificación EPIVIGILA, Dpto. de Epidemiología, DIPLAS-MINSAL

Libertador General Bernardo O'Higgins

Tabla 12. Tabla resumen de indicadores comunales y casos de COVID-19 según semana epidemiológica por fecha de inicio de síntomas, notificación o toma de muestra y comuna de residencia. Región Del Libertador General Bernardo O'Higgins, al 01 de abril de 2021.

Comuna	Población	Número de Casos Acumulados	Tasa incidencia acumulada	Número de Casos Actuales	Tasa de Incidencia Actual	Número de Casos Activos	Tasa de Incidencia Activos
Chepica	15.925	634	3981,2	33	207,2	32	200,9
Chimbarongo	37.696	1145	3037,5	123	326,3	123	326,3
Codegua	14.096	623	4419,7	41	290,9	41	290,9
Coinco	7.831	347	4431,1	5	63,8	5	63,8
Coltauco	21.263	1015	4773,6	32	150,5	32	150,5
Doñihue	22.700	1246	5489,0	30	132,2	30	132,2
Graneros	36.504	1746	4783,0	151	413,7	151	413,7
La Estrella	3.114	113	3628,8	6	192,7	6	192,7
Las Cabras	26.749	1358	5076,8	58	216,8	58	216,8
Litueche	6.765	287	4242,4	29	428,7	29	428,7
Lolol	7.289	166	2277,4	7	96,0	7	96,0
Machalí	59.913	2324	3879,0	97	161,9	97	161,9
Malloa	14.163	603	4257,6	48	338,9	48	338,9
Marchihue	7.632	282	3695,0	28	366,9	28	366,9
Mostazal	27.462	907	3302,7	68	247,6	68	247,6
Nancagua	19.141	852	4451,2	90	470,2	90	470,2
Navidad	6.904	228	3302,4	15	217,3	15	217,3
Olivar	14.624	953	6516,7	49	335,1	49	335,1
Palmilla	13.299	560	4210,8	15	112,8	15	112,8
Paredones	6.349	246	3874,6	5	78,8	5	78,8
Peralillo	11.848	484	4085,1	57	481,1	57	481,1
Peumo	14.952	801	5357,1	36	240,8	36	240,8
Pichidegua	20.743	1202	5794,7	37	178,4	37	178,4
Pichilemu	17.882	746	4171,8	52	290,8	52	290,8
Placilla	9.164	403	4397,6	50	545,6	50	545,6
Pumanque	3.531	94	2662,1	11	311,5	11	311,5
Quinta de Tilcoco	13.877	495	3567,1	23	165,7	23	165,7
Rancagua	265.211	14750	5561,6	738	278,3	738	278,3
Rengo	63.710	3411	5353,9	152	238,6	152	238,6
Requínoa	30.371	1241	4086,1	70	230,5	70	230,5
San Fernando	78.642	4150	5277,1	434	551,9	434	551,9
San Vicente	50.617	2826	5583,1	107	211,4	106	209,4
Santa Cruz	41.096	1705	4148,8	79	192,2	79	192,2
Desconocido	-	217	-	29	-	29	-
Total	991.063	48160	4859,4	2805	283,0	2803	282,8

Datos provisorios al 01-04-2021

*Se contabilizan todos los casos con información completa de comuna de residencia y semana epidemiológica de inicio de síntomas (o de notificación en casos asintomáticos). Datos faltantes se excluyen del análisis. Dado que en la mayoría de los casos los síntomas anteceden la confirmación diagnóstica, los casos presentados en semanas epidemiológicas anteriores pueden aumentar en base a fecha de inicio de síntomas. Los casos desconocidos son reportados en base a la región de notificación o de toma de muestra, y no necesariamente residen en ella.

Tasa de incidencia por 100.000 habitantes.

Fuente: Sistema de notificación EPIVIGILA, Dpto. de Epidemiología, DIPLAS-MINSAL.

Figura 23. Curva epidémica de casos COVID-19 según comuna de residencia, región del Libertador General Bernardo O'Higgins, al 01 de abril de 2021 (casos activos en azul oscuro).

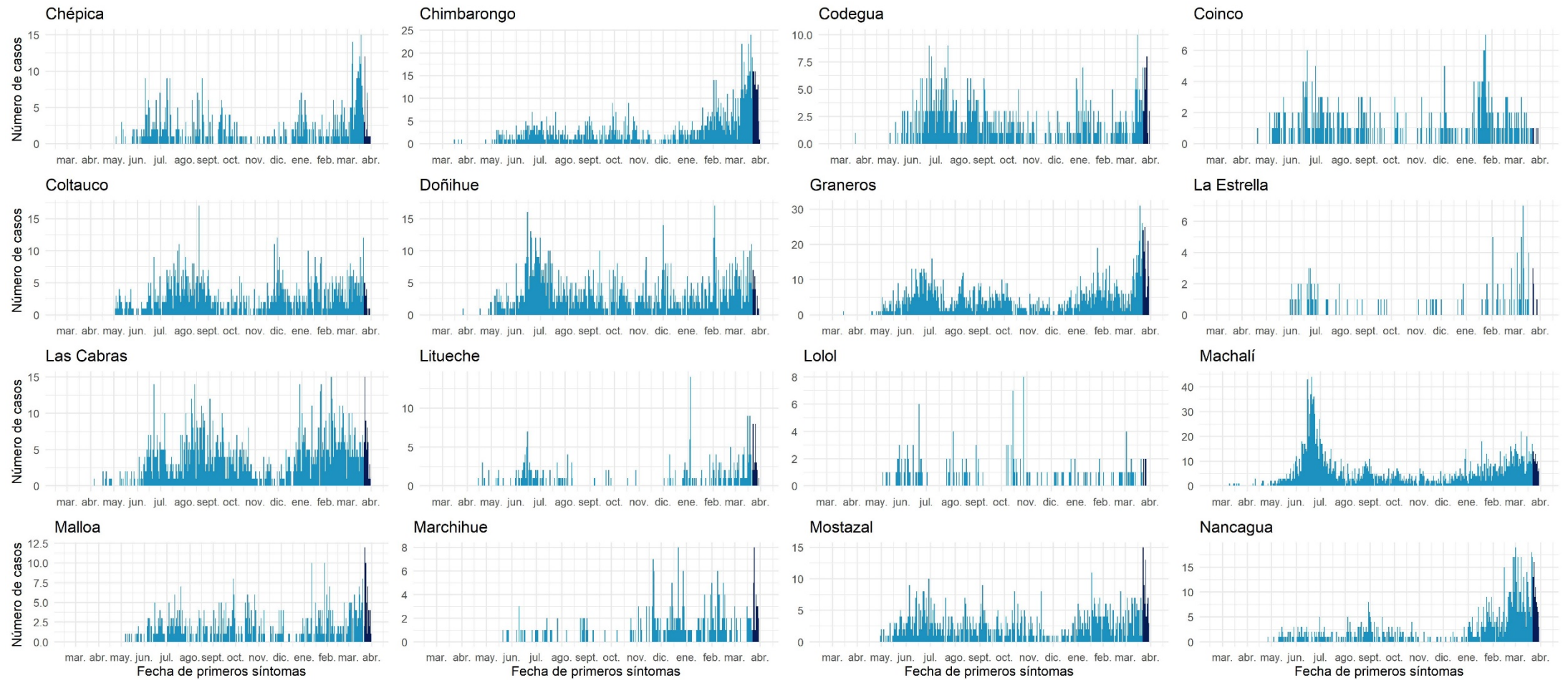

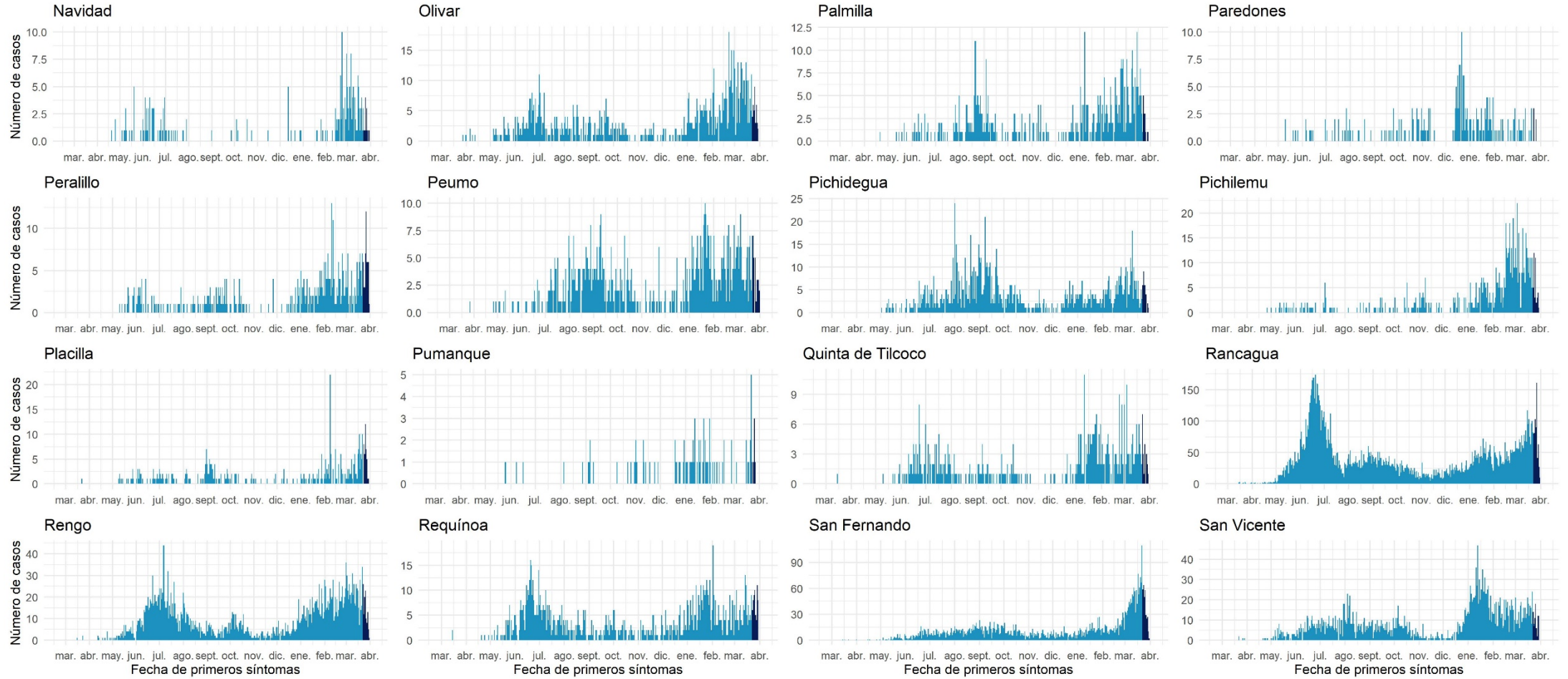



Datos provisionarios al 01-04-2021

Fuente: Sistema de notificación EPIVIGILA, Dpto. de Epidemiología, DIPLAS-MINSAL.

Maule

Tabla 13. Tabla resumen de indicadores comunales y casos de COVID-19 según semana epidemiológica por fecha de inicio de síntomas, notificación o toma de muestra y comuna de residencia. Región de Maule, al 01 de abril de 2021.

Comuna	Población	Número de Casos Acumulados	Tasa incidencia acumulada	Número de Casos Actuales	Tasa de Incidencia Actual	Número de Casos Activos	Tasa de Incidencia Activos
Cauquenes	44.143	1355	3069,6	106	240,1	106	240,1
Chanco	9.331	341	3654,5	33	353,7	33	353,7
Colbún	22.565	1077	4772,9	66	292,5	66	292,5
Constitución	50.348	2188	4345,8	216	429,0	216	429,0
Curepto	9.426	354	3755,6	13	137,9	13	137,9
Curicó	163.626	11426	6983,0	823	503,0	822	502,4
Empedrado	4.206	225	5349,5	13	309,1	13	309,1
Hualañé	10.222	406	3971,8	47	459,8	47	459,8
Licantén	6.989	384	5494,3	5	71,5	5	71,5
Linares	101.073	4842	4790,6	436	431,4	435	430,4
Longaví	32.810	1358	4139,0	92	280,4	92	280,4
Maule	60.000	3062	5103,3	182	303,3	182	303,3
Molina	49.800	2672	5365,5	191	383,5	190	381,5
Parral	44.544	1797	4034,2	72	161,6	72	161,6
Pelarco	9.083	404	4447,9	36	396,3	36	396,3
Pelluhue	8.092	334	4127,5	18	222,4	18	222,4
Pencahue	8.601	444	5162,2	16	186,0	16	186,0
Rauco	11.248	614	5458,7	46	409,0	46	409,0
Retiro	21.071	709	3364,8	33	156,6	33	156,6
Río Claro	14.753	682	4622,8	86	582,9	86	582,9
Romeral	16.170	1097	6784,2	61	377,2	60	371,1
Sagrada Familia	19.469	652	3348,9	17	87,3	17	87,3
San Clemente	46.292	2698	5828,2	182	393,2	182	393,2
San Javier	49.451	2920	5904,8	228	461,1	228	461,1
San Rafael	9.959	597	5994,6	36	361,5	36	361,5
Talca	236.724	13123	5543,6	752	317,7	751	317,2
Teno	30.850	1620	5251,2	110	356,6	110	356,6
Vichuquén	4.381	263	6003,2	11	251,1	11	251,1
Villa Alegre	17.512	714	4077,2	49	279,8	49	279,8
Yerbas Buenas	19.200	934	4864,6	80	416,7	80	416,7
Desconocido	-	71	-	24	-	24	-
Total	1.131.939	59363	5244,4	4080	360,4	4075	360,0

Datos provisorios al 01-04-2021

*Se contabilizan todos los casos con información completa de comuna de residencia y semana epidemiológica de inicio de síntomas (o de notificación en casos asintomáticos). Datos faltantes se excluyen del análisis. Dado que en la mayoría de los casos los síntomas anteceden la confirmación diagnóstica, los casos presentados en semanas epidemiológicas anteriores pueden aumentar en base a fecha de inicio de síntomas. Los casos desconocidos son reportados en base a la región de notificación o de toma de muestra, y no necesariamente residen en ella.

Tasa de incidencia por 100.000 habitantes.

Fuente: Sistema de notificación EPIVIGILA, Dpto. de Epidemiología, DIPLAS-MINSAL.

Figura 24. Curva epidémica de casos COVID-19 según comuna de residencia, región del Maule, al 01 de abril de 2021 (casos activos en azul oscuro).

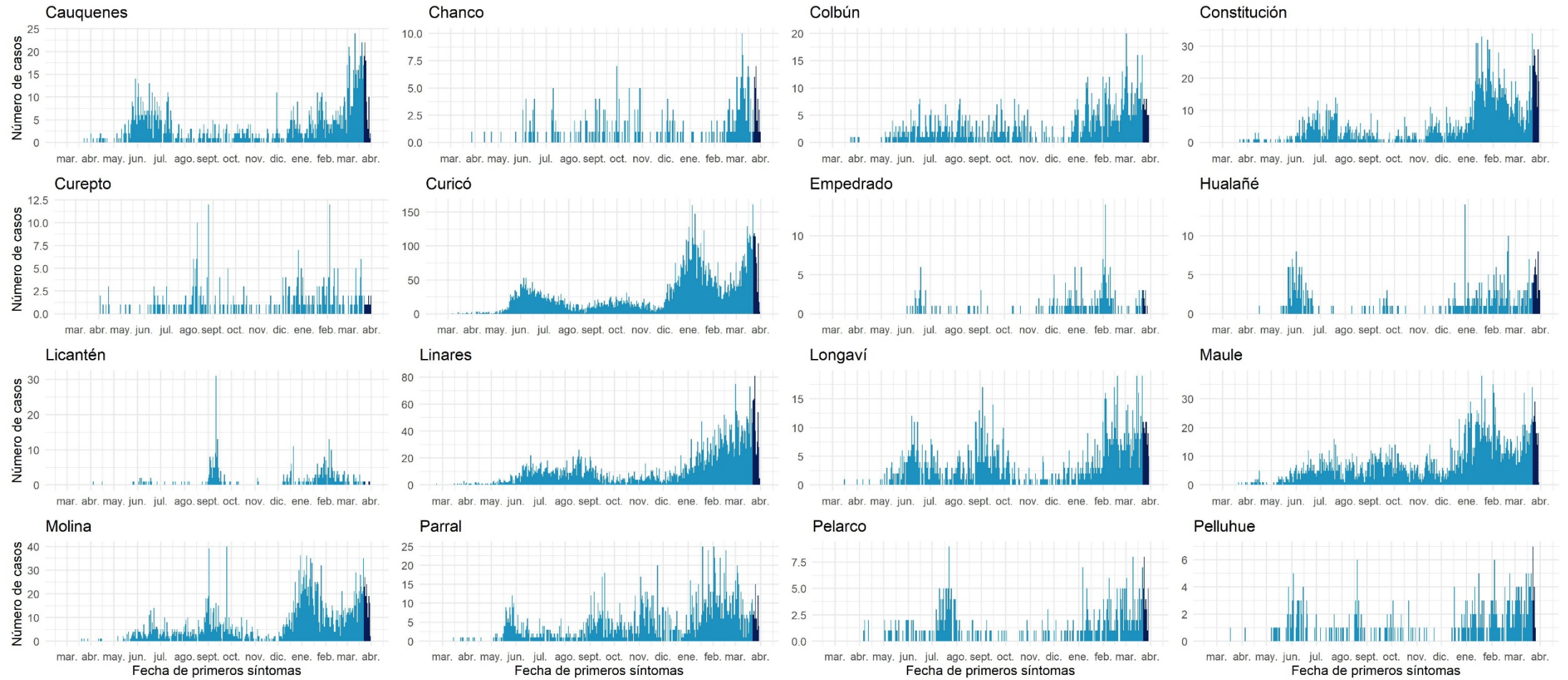

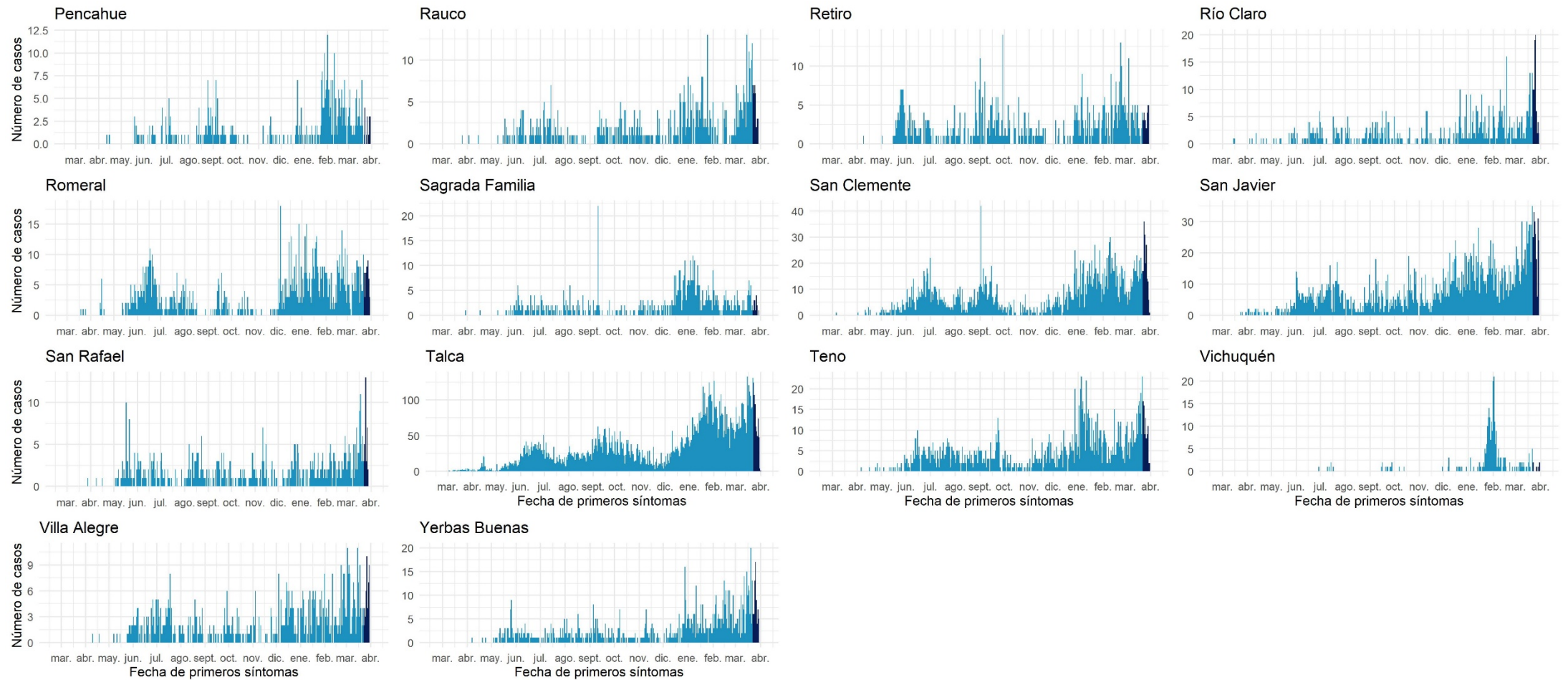

Datos provisionarios al 01-04-2021

Fuente: Sistema de notificación EPIVIGILA, Dpto. de Epidemiología, DIPLAS-MINSAL.

Ñuble

Tabla 14. Tabla resumen de indicadores comunales y casos de COVID-19 según semana epidemiológica por fecha de inicio de síntomas, notificación o toma de muestra y comuna de residencia. Región de Ñuble, al 01 de abril de 2021.

Comuna	Población	Número de Casos Acumulados	Tasa incidencia acumulada	Número de Casos Actuales	Tasa de Incidencia Actual	Número de Casos Activos	Tasa de Incidencia Activos
Bulnes	22.607	1480	6546,6	38	168,1	38	168,1
Chillán	198.624	13392	6742,4	583	293,5	582	293,0
Chillán Viejo	33.827	1786	5279,8	113	334,1	113	334,1
Cobquecura	5.275	161	3052,1	28	530,8	28	530,8
Coelemu	16.845	688	4084,3	43	255,3	42	249,3
Coihueco	28.375	1538	5420,3	90	317,2	88	310,1
El Carmen	12.334	495	4013,3	29	235,1	29	235,1
Ninhue	5.414	298	5504,2	2	36,9	2	36,9
Ñiquén	11.567	535	4625,2	35	302,6	35	302,6
Pemuco	8.639	314	3634,7	19	219,9	19	219,9
Pinto	11.880	468	3939,4	26	218,9	26	218,9
Portezuelo	4.940	190	3846,2	26	526,3	26	526,3
Quillón	18.777	962	5123,3	37	197,0	37	197,0
Quirihue	12.192	572	4691,6	11	90,2	11	90,2
Ránquil	6.261	292	4663,8	10	159,7	10	159,7
San Carlos	56.252	2770	4924,3	198	352,0	198	352,0
San Fabián	4.654	198	4254,4	23	494,2	23	494,2
San Ignacio	16.624	709	4264,9	52	312,8	52	312,8
San Nicolás	12.172	644	5290,8	42	345,1	41	336,8
Treguaco	5.696	297	5214,2	16	280,9	16	280,9
Yungay	18.596	775	4167,6	49	263,5	49	263,5
Desconocido	-	21	-	0	-	0	-
Total	511.551	28585	5587,9	1470	287,4	1465	286,4

Datos provisorios al 01-04-2021

*Se contabilizan todos los casos con información completa de comuna de residencia y semana epidemiológica de inicio de síntomas (o de notificación en casos asintomáticos). Datos faltantes se excluyen del análisis. Dado que en la mayoría de los casos los síntomas anteceden la confirmación diagnóstica, los casos presentados en semanas epidemiológicas anteriores pueden aumentar en base a fecha de inicio de síntomas. Los casos desconocidos son reportados en base a la región de notificación o de toma de muestra, y no necesariamente residen en ella.

Tasa de incidencia por 100.000 habitantes. Fuente: Sistema de notificación EPIVIGILA, Dpto. de Epidemiología, DIPLAS-MINSAL.

Figura 25. Curva epidémica de casos COVID-19 según comuna de residencia, región del Ñuble, al 01 de abril de 2021 (casos activos en azul oscuro).

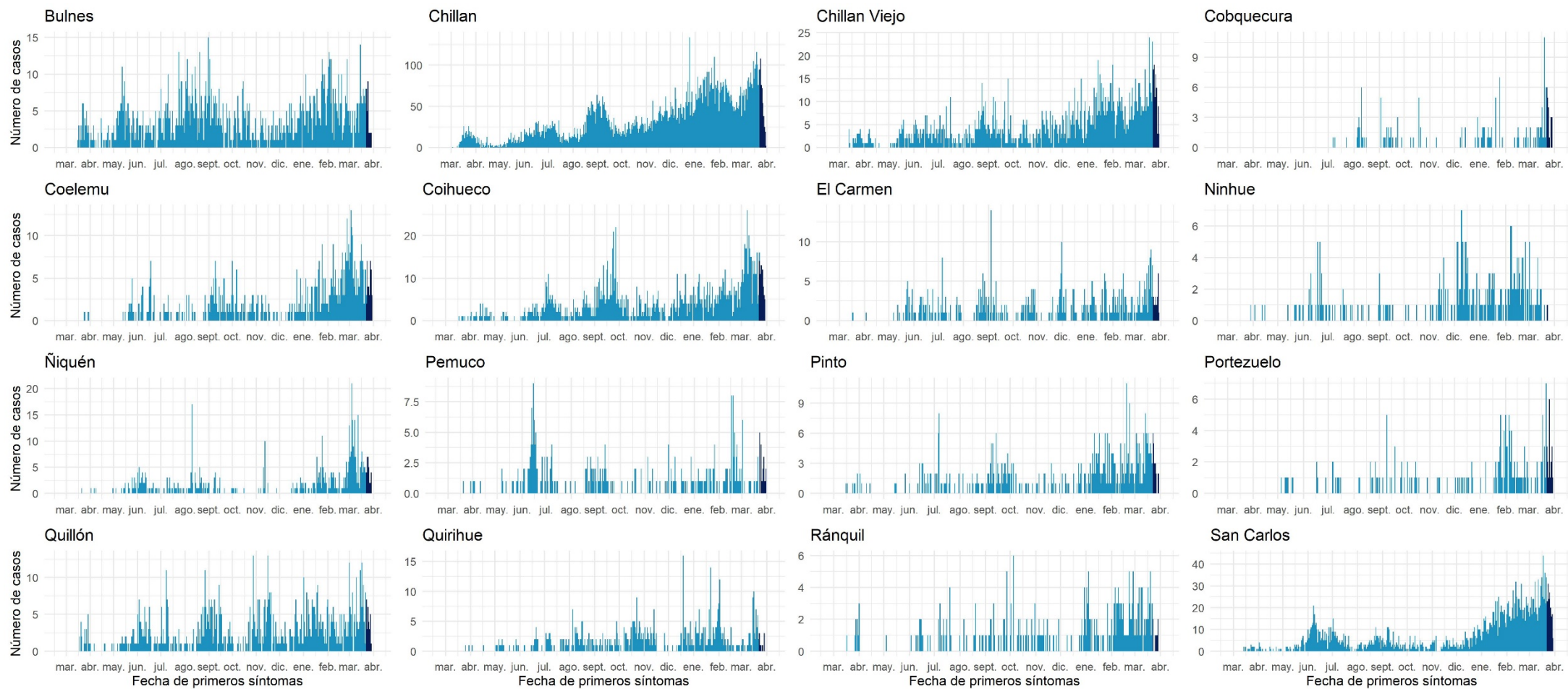

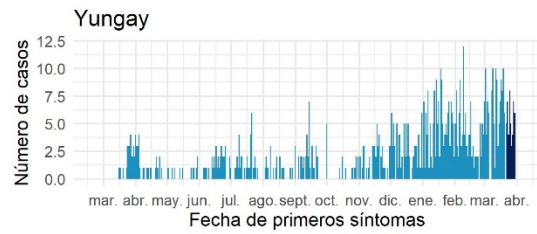
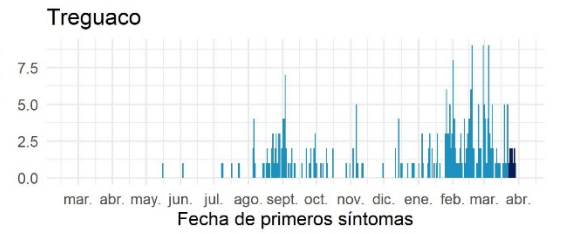
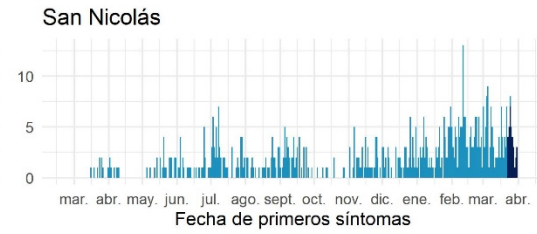
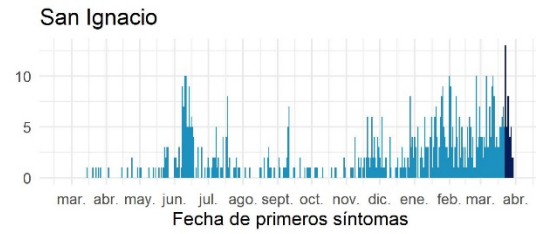
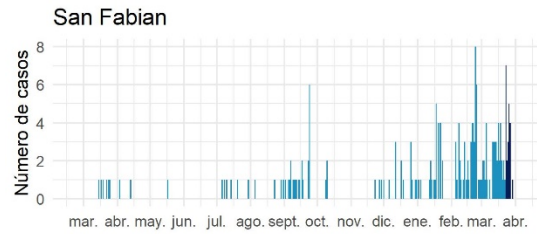

Datos provisionarios al 01-04-2021

Fuente: Sistema de notificación EPIVIGILA, Dpto. de Epidemiología, DIPLAS-MINSAL.

Biobío

Tabla 15. Tabla resumen de indicadores comunales y casos de COVID-19 según semana epidemiológica por fecha de inicio de síntomas, notificación o toma de muestra y comuna de residencia. Región de Biobío, al 01 de abril de 2021.

Comuna	Población	Número de Casos Acumulados	Tasa incidencia acumulada	Número de Casos Actuales	Tasa de Incidencia Actual	Número de Casos Activos	Tasa de Incidencia Activos
Alto Biobío	6.775	317	4679,0	3	44,3	3	44,3
Antuco	4.306	189	4389,2	6	139,3	6	139,3
Arauco	38.679	3455	8932,5	180	465,4	180	465,4
Cabrero	30.725	1813	5900,7	152	494,7	151	491,5
Cañete	37.003	2589	6996,7	56	151,3	56	151,3
Chiguayante	91.180	6739	7390,9	383	420,0	382	419,0
Concepción	238.092	16728	7025,9	966	405,7	962	404,0
Contulmo	6.330	309	4881,5	4	63,2	4	63,2
Coronel	125.829	11021	8758,7	585	464,9	584	464,1
Curanilahue	33.892	3048	8993,3	70	206,5	70	206,5
Florida	11.841	679	5734,3	41	346,3	41	346,3
Hualpén	97.273	7854	8074,2	495	508,9	493	506,8
Hualqui	26.201	1845	7041,7	135	515,2	135	515,2
Laja	23.873	1457	6103,1	126	527,8	126	527,8
Lebu	27.100	1367	5044,3	63	232,5	63	232,5
Los Álamos	22.524	1438	6384,3	43	190,9	43	190,9
Los Ángeles	218.515	12585	5759,3	938	429,3	934	427,4
Lota	45.750	4511	9860,1	222	485,2	220	480,9
Mulchén	31.041	1775	5718,2	147	473,6	147	473,6
Nacimiento	27.944	1491	5335,7	160	572,6	160	572,6
Negrete	10.429	744	7134,0	47	450,7	47	450,7
Penco	49.865	3973	7967,5	231	463,3	231	463,3
Quilaco	4.179	169	4044,0	14	335,0	14	335,0
Quilleco	10.032	488	4864,4	56	558,2	56	558,2
San Pedro de la Paz	145.906	9601	6580,3	456	312,5	456	312,5
San Rosendo	3.611	206	5704,8	11	304,6	11	304,6
Santa Bárbara	14.592	595	4077,6	45	308,4	44	301,5
Santa Juana	14.779	711	4810,9	80	541,3	80	541,3
Talcahuano	158.345	12434	7852,5	680	429,4	678	428,2
Tirúa	11.019	798	7242,0	11	99,8	11	99,8
Tome	58.729	4027	6856,9	188	320,1	188	320,1
Tucapel	15.205	699	4597,2	42	276,2	41	269,6
Yumbel	22.132	1149	5191,6	65	293,7	65	293,7
Desconocido	-	320	-	40	-	40	-
Total	1.663.696	117124	7040,0	6741	405,2	6722	404,0

Datos provisorios al 01-04-2021

*Se contabilizan todos los casos con información completa de comuna de residencia y semana epidemiológica de inicio de síntomas (o de notificación en casos asintomáticos). Datos faltantes se excluyen del análisis. Dado que en la mayoría de los casos los síntomas anteceden la confirmación diagnóstica, los casos presentados en semanas epidemiológicas anteriores pueden aumentar en base a fecha de inicio de síntomas. Los casos desconocidos son reportados en base a la región de notificación o de toma de muestra, y no necesariamente residen en ella.

Tasa de incidencia por 100.000 habitantes.

Fuente: Sistema de notificación EPIVIGILA, Dpto. de Epidemiología, DIPLAS-MINSAL.

Figura 26. Curva epidémica de casos COVID-19 según comuna de residencia, región del Biobío, al 01 de abril de 2021 (casos activos en azul oscuro).

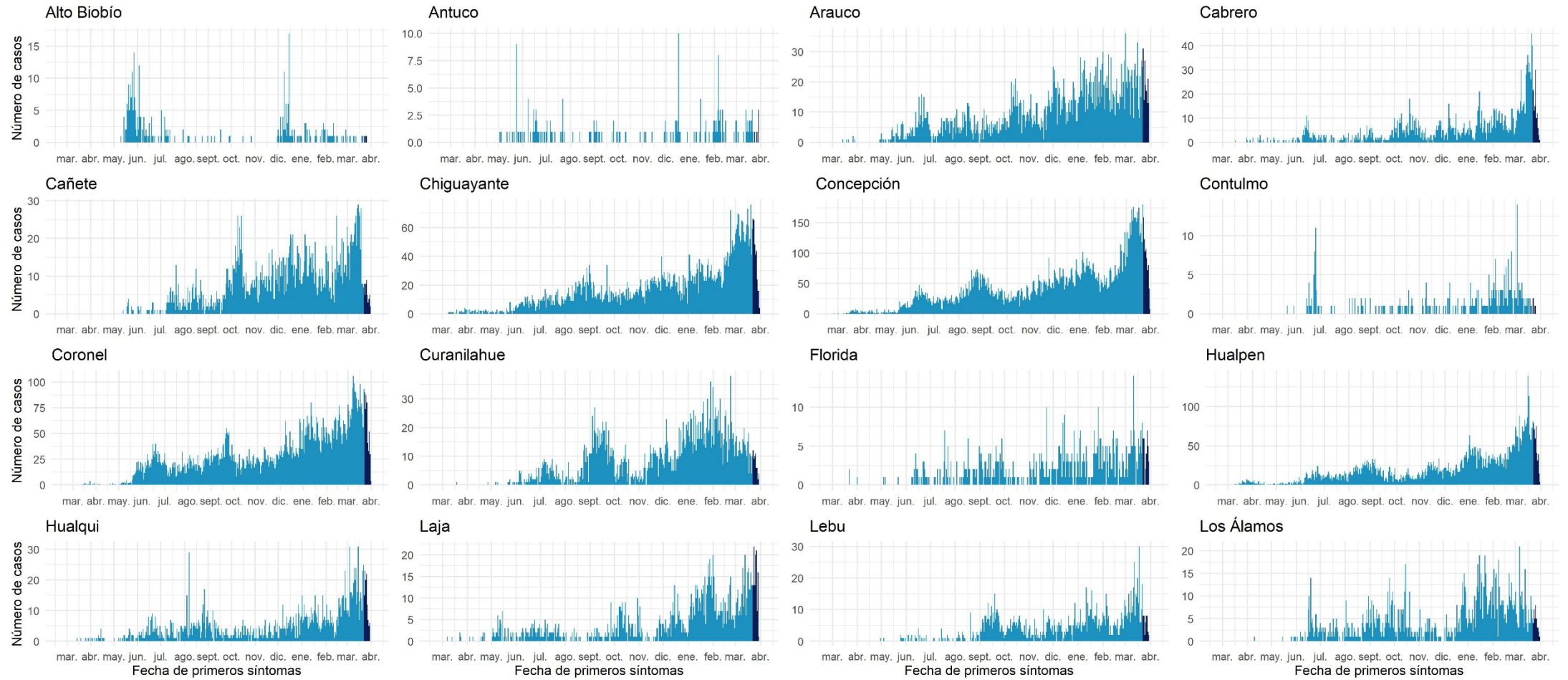

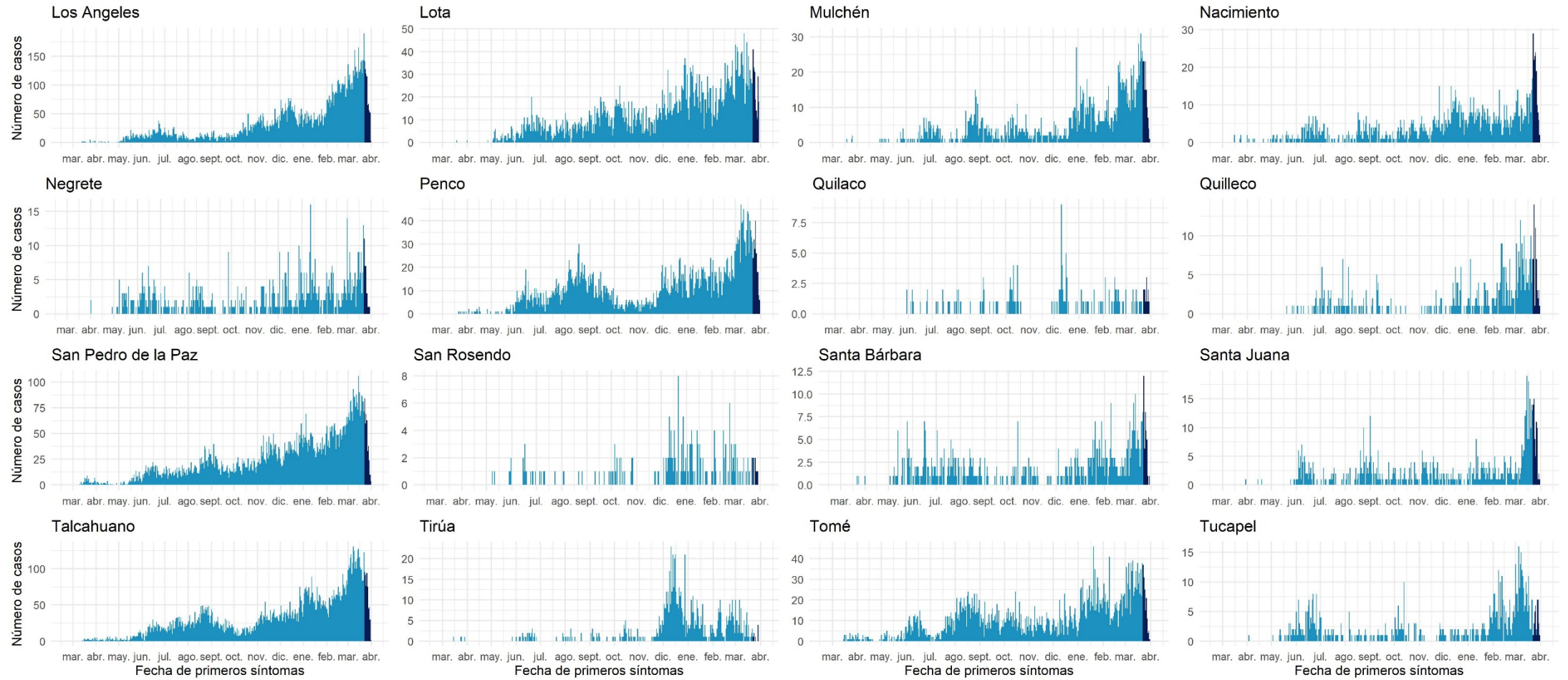

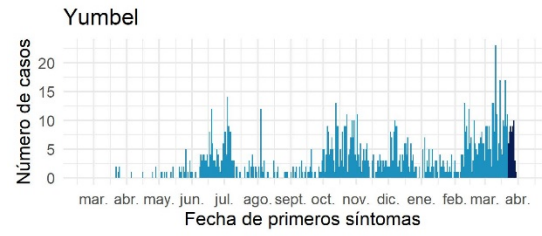

Datos provisionarios al 01-04-2021

Fuente: Sistema de notificación EPIVIGILA, Dpto. de Epidemiología, DIPLAS-MINSAL.

Araucanía

Tabla 16. Tabla resumen de indicadores comunales y casos de COVID-19 según semana epidemiológica por fecha de inicio de síntomas, notificación o toma de muestra y comuna de residencia. Región de La Araucanía, al 01 de abril de 2021.

Comuna	Población	Número de Casos Acumulados	Tasa incidencia acumulada	Número de Casos Actuales	Tasa de Incidencia Actual	Número de Casos Activos	Tasa de Incidencia Activos
Angol	56.058	3375	6020,6	195	347,9	195	347,9
Carahue	25.486	1492	5854,2	73	286,4	73	286,4
Cholchol	12.341	752	6093,5	28	226,9	28	226,9
Collipulli	26.148	1873	7163,1	132	504,8	132	504,8
Cunco	18.055	1056	5848,8	28	155,1	28	155,1
Curacautín	18.178	614	3377,7	25	137,5	25	137,5
Curarrehue	7.802	365	4678,3	26	333,2	26	333,2
Ercilla	8.458	689	8146,1	44	520,2	43	508,4
Freire	25.446	1528	6004,9	93	365,5	93	365,5
Galvarino	12.633	1148	9087,3	63	498,7	63	498,7
Gorbea	15.148	743	4904,9	37	244,3	36	237,7
Lautaro	40.746	2331	5720,8	141	346,0	141	346,0
Loncoche	24.739	1245	5032,5	37	149,6	37	149,6
Lonquimay	11.049	482	4362,4	14	126,7	14	126,7
Los Sauces	7.517	491	6531,9	42	558,7	42	558,7
Lumaco	10.050	775	7711,4	53	527,4	53	527,4
Melipeuco	6.265	289	4612,9	35	558,7	35	558,7
Nueva Imperial	33.777	1880	5565,9	89	263,5	89	263,5
Padre Las Casas	82.110	5547	6755,6	298	362,9	298	362,9
Perquenco	7.223	652	9026,7	44	609,2	44	609,2
Pitrufquén	26.096	1496	5732,7	107	410,0	107	410,0
Pucón	29.782	1450	4868,7	75	251,8	75	251,8
Purén	12.188	599	4914,7	25	205,1	25	205,1
Renaico	10.833	739	6821,7	36	332,3	36	332,3
Saavedra	12.793	1019	7965,3	31	242,3	31	242,3
Temuco	302.931	19612	6474,1	1331	439,4	1325	437,4
Teodoro Schmidt	15.786	685	4339,3	40	253,4	40	253,4
Toltén	10.055	580	5768,3	17	169,1	17	169,1
Traiguén	19.314	1080	5591,8	73	378,0	73	378,0
Victoria	35.467	2041	5754,6	114	321,4	113	318,6
Vilcún	30.766	1916	6227,7	148	481,1	148	481,1
Villarrica	59.103	2974	5031,9	145	245,3	145	245,3
Desconocido	-	104	-	87	-	87	-
Total	1.014.343	61622	6075,1	3726	367,3	3717	366,4

Datos provisorios al 01-04-2021

*Se contabilizan todos los casos con información completa de comuna de residencia y semana epidemiológica de inicio de síntomas (o de notificación en casos asintomáticos). Datos faltantes se excluyen del análisis. Dado que en la mayoría de los casos los síntomas anteceden la confirmación diagnóstica, los casos presentados en semanas epidemiológicas anteriores pueden aumentar en base a fecha de inicio de síntomas. Los casos desconocidos son reportados en base a la región de notificación o de toma de muestra, y no necesariamente residen en ella.

Tasa de incidencia por 100.000 habitantes.

Fuente: Sistema de notificación EPIVIGILA, Dpto. de Epidemiología, DIPLAS-MINSAL.

Figura 27. Curva epidémica de casos COVID-19 según comuna de residencia, región de la Araucanía, al 01 de abril de 2021 (casos activos en azul oscuro).

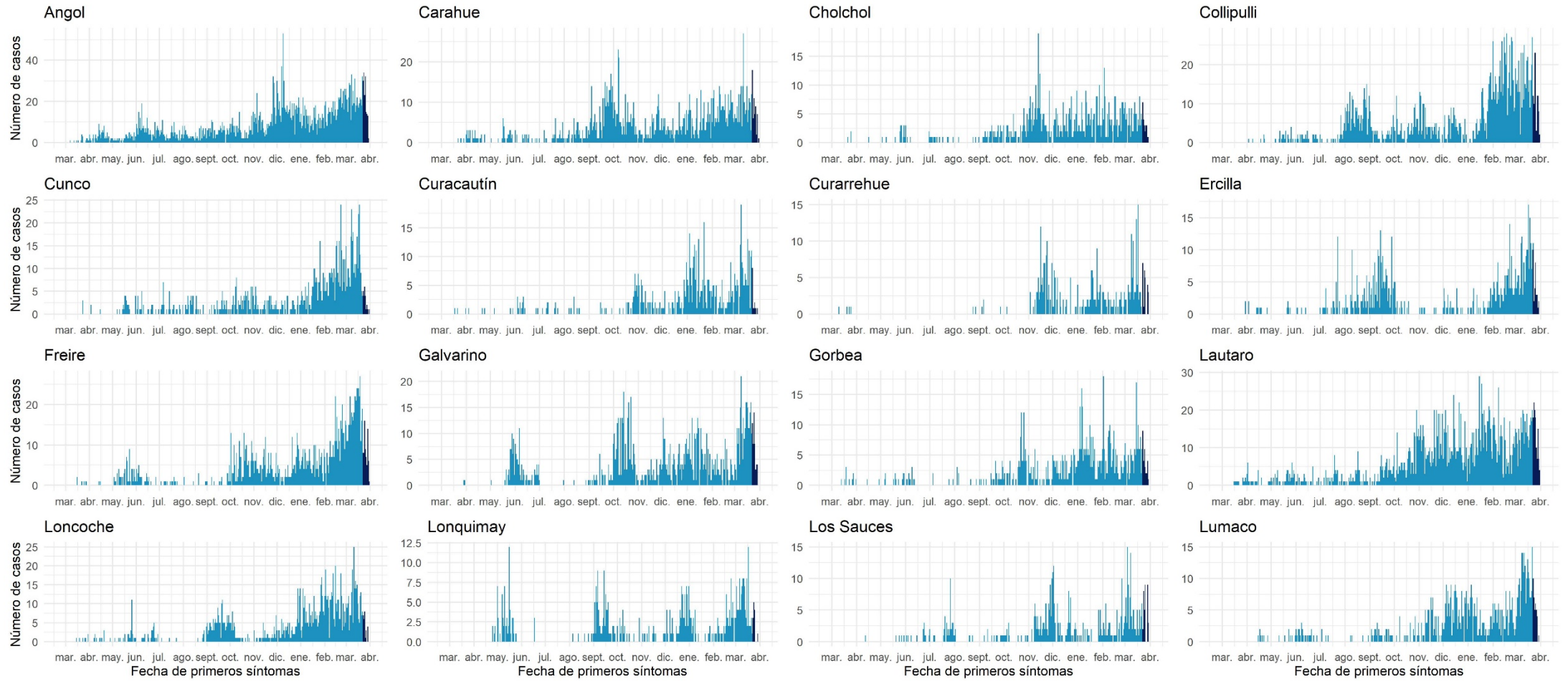

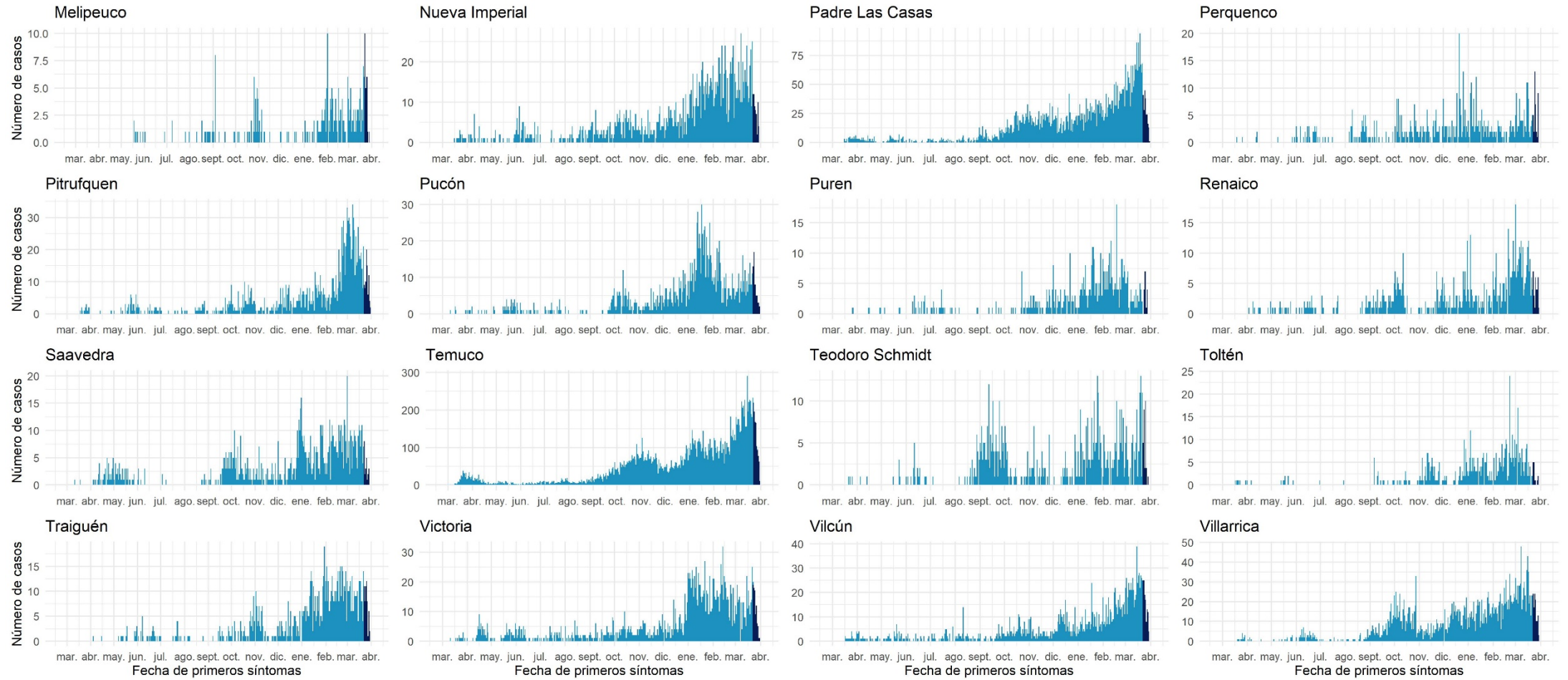

Datos provisionarios al 01-04-2021

Fuente: Sistema de notificación EPIVIGILA, Dpto. de Epidemiología, DIPLAS-MINSAL.

Los Ríos

Tabla 17. Tabla resumen de indicadores comunales y casos de COVID-19 según semana epidemiológica por fecha de inicio de síntomas, notificación o toma de muestra y comuna de residencia. Región de Los Ríos, al 01 de abril de 2021.

Comuna	Población	Número de Casos Acumulados	Tasa incidencia acumulada	Número de Casos Actuales	Tasa de Incidencia Actual	Número de Casos Activos	Tasa de Incidencia Activos
Corral	5.447	385	7068,1	28	514,0	28	514,0
Futrono	15.261	1370	8977,1	76	498,0	76	498,0
La Unión	39.538	3485	8814,3	226	571,6	226	571,6
Lago Ranco	10.292	751	7296,9	43	417,8	43	417,8
Lanco	17.652	1283	7268,3	101	572,2	101	572,2
Los Lagos	20.518	1602	7807,8	143	696,9	140	682,3
Máfil	7.389	590	7984,8	50	676,7	50	676,7
Mariquina	23.250	1296	5574,2	115	494,6	115	494,6
Paillaco	20.798	1430	6875,7	167	803,0	167	803,0
Panguipulli	35.991	2307	6409,9	168	466,8	167	464,0
Río Bueno	32.925	2181	6624,1	170	516,3	170	516,3
Valdivia	176.774	14451	8174,8	901	509,7	897	507,4
Desconocido	-	-	45	-	11	-	11
Total	405.835	31176	7681,9	2199	541,8	2191	539,9

Datos provisorios al 01-04-2021

*Se contabilizan todos los casos con información completa de comuna de residencia y semana epidemiológica de inicio de síntomas (o de notificación en casos asintomáticos). Datos faltantes se excluyen del análisis. Dado que en la mayoría de los casos los síntomas anteceden la confirmación diagnóstica, los casos presentados en semanas epidemiológicas anteriores pueden aumentar en base a fecha de inicio de síntomas. Los casos desconocidos son reportados en base a la región de notificación o de toma de muestra, y no necesariamente residen en ella.

Figura 28. Curva epidémica de casos COVID-19 según comuna de residencia, región de Los Ríos, al 01 de abril de 2021 (casos activos en azul oscuro).

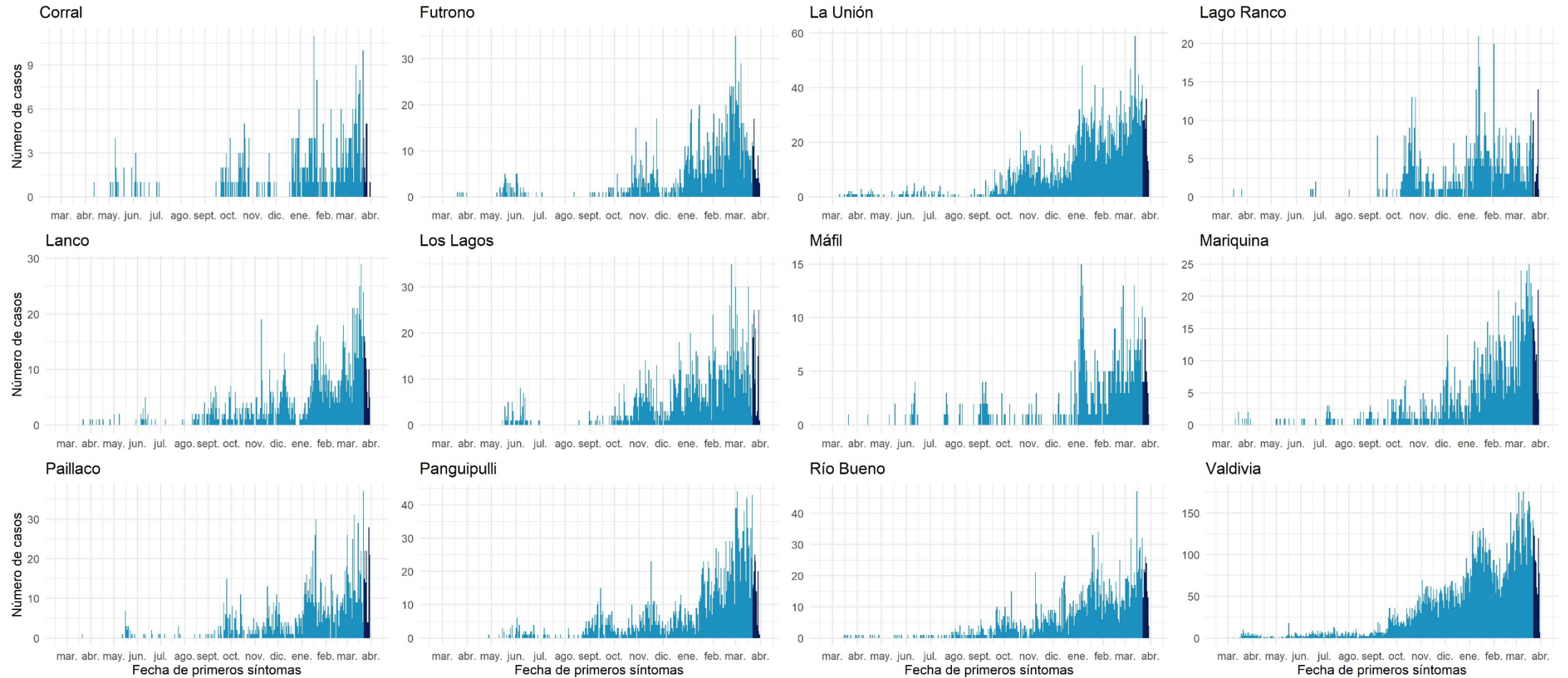

Datos provisionales al 01-04-2021

Fuente: Sistema de notificación EPIVIGILA, Dpto. de Epidemiología, DIPLAS-MINSAL.

Los Lagos

Tabla 18. Tabla resumen de indicadores comunales y casos de COVID-19 según semana epidemiológica por fecha de inicio de síntomas, notificación o toma de muestra y comuna de residencia. Región de Los Lagos, al 01 de abril de 2021.

Comuna	Población	Número de Casos Acumulados	Tasa incidencia acumulada	Número de Casos Actuales	Tasa de Incidencia Actual	Número de Casos Activos	Tasa de Incidencia Activos
Ancud	42.458	2758	6495,8	112	263,8	112	263,8
Calbuco	36.744	3690	10042,5	81	220,4	80	217,7
Castro	47.607	2860	6007,5	106	222,7	106	222,7
Chaitén	5.020	148	2948,2	4	79,7	4	79,7
Chonchi	16.013	1259	7862,4	49	306,0	49	306,0
Cochamó	4.006	299	7463,8	19	474,3	19	474,3
Curaco de Vélez	4.066	261	6419,1	19	467,3	19	467,3
Dalcahue	15.069	1103	7319,7	50	331,8	50	331,8
Fresia	12.656	1052	8312,3	16	126,4	16	126,4
Frutillar	20.223	1751	8658,5	65	321,4	64	316,5
Futaleufú	2.806	75	2672,8	9	320,7	9	320,7
Hualaihué	9.525	979	10278,2	22	231,0	22	231,0
Llanquihue	18.621	1725	9263,7	28	150,4	28	150,4
Los Muermos	17.817	1728	9698,6	42	235,7	42	235,7
Maullín	14.894	2015	13528,9	50	335,7	50	335,7
Osorno	173.410	13629	7859,4	582	335,6	581	335,0
Palena	1.827	119	6513,4	2	109,5	2	109,5
Puerto Montt	269.398	22316	8283,7	683	253,5	681	252,8
Puerto Octay	9.192	681	7408,6	24	261,1	24	261,1
Puerto Varas	48.620	3246	6676,3	109	224,2	109	224,2
Puqueldón	4.201	298	7093,5	12	285,6	12	285,6
Purranque	21.080	1735	8230,6	77	365,3	76	360,5
Puyehue	11.787	745	6320,5	42	356,3	42	356,3
Queilén	5.543	309	5574,6	10	180,4	10	180,4
Quellón	29.309	2001	6827,3	42	143,3	42	143,3
Quemchi	8.783	604	6876,9	18	204,9	18	204,9
Quinchao	8.298	619	7459,6	21	253,1	21	253,1
Río Negro	14.275	1112	7789,8	46	322,2	46	322,2
San Juan de la Costa	7.639	870	11388,9	56	733,1	56	733,1
San Pablo	10.553	756	7163,8	32	303,2	32	303,2
Desconocido	-	148	-	16	-	16	-
Total	891.440	70891	7952,4	2444	274,2	2438	273,5

Datos provisorios al 01-04-2021

*Se contabilizan todos los casos con información completa de comuna de residencia y semana epidemiológica de inicio de síntomas (o de notificación en casos asintomáticos). Datos faltantes se excluyen del análisis. Dado que en la mayoría de los casos los síntomas anteceden la confirmación diagnóstica, los casos presentados en semanas epidemiológicas anteriores pueden aumentar en base a fecha de inicio de síntomas. Los casos desconocidos son reportados en base a la región de notificación o de toma de muestra, y no necesariamente residen en ella.

Tasa de incidencia por 100.000 habitantes.

Fuente: Sistema de notificación EPIVIGILA, Dpto. de Epidemiología, DIPLAS-MINSAL.

Figura 29. Curva epidémica de casos COVID-19 según comuna de residencia, región de Los Lagos, al 01 de abril de 2021 (casos activos en azul oscuro).

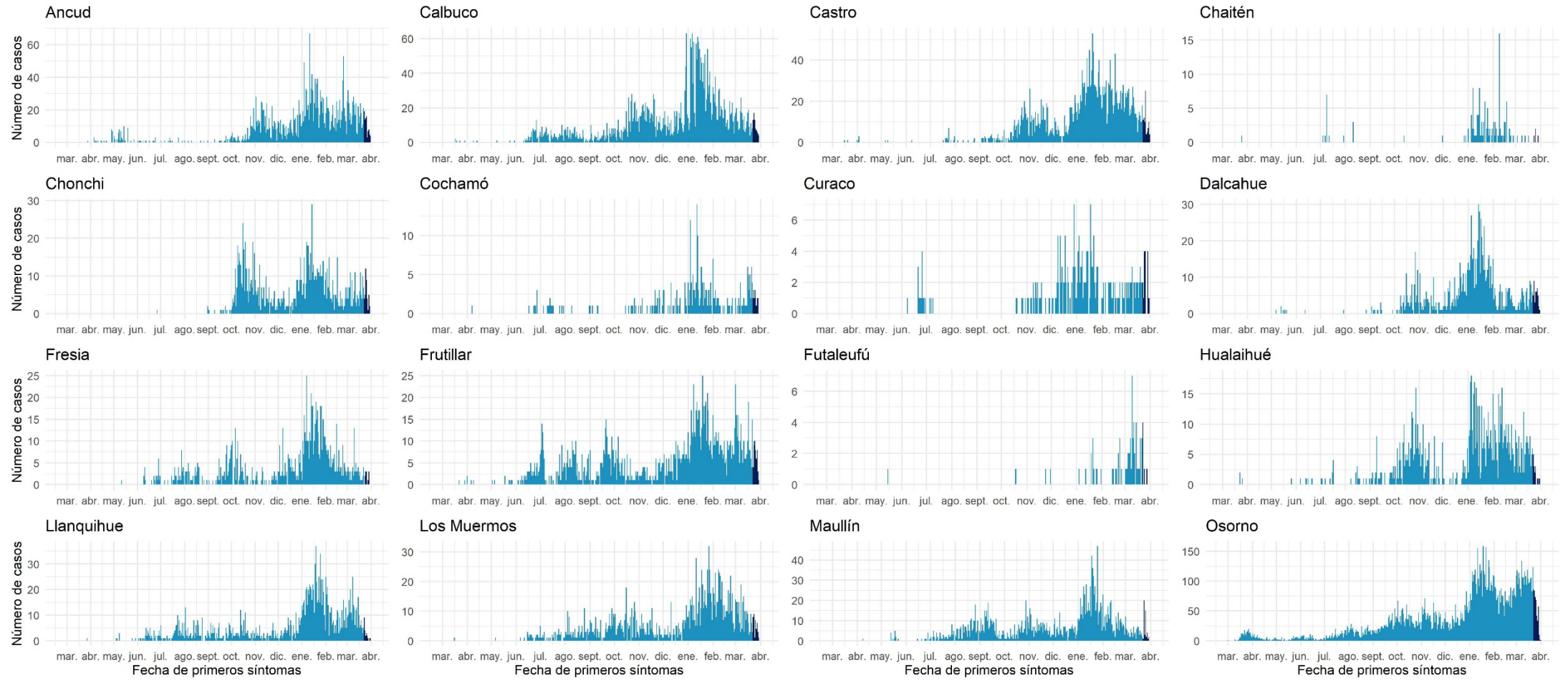

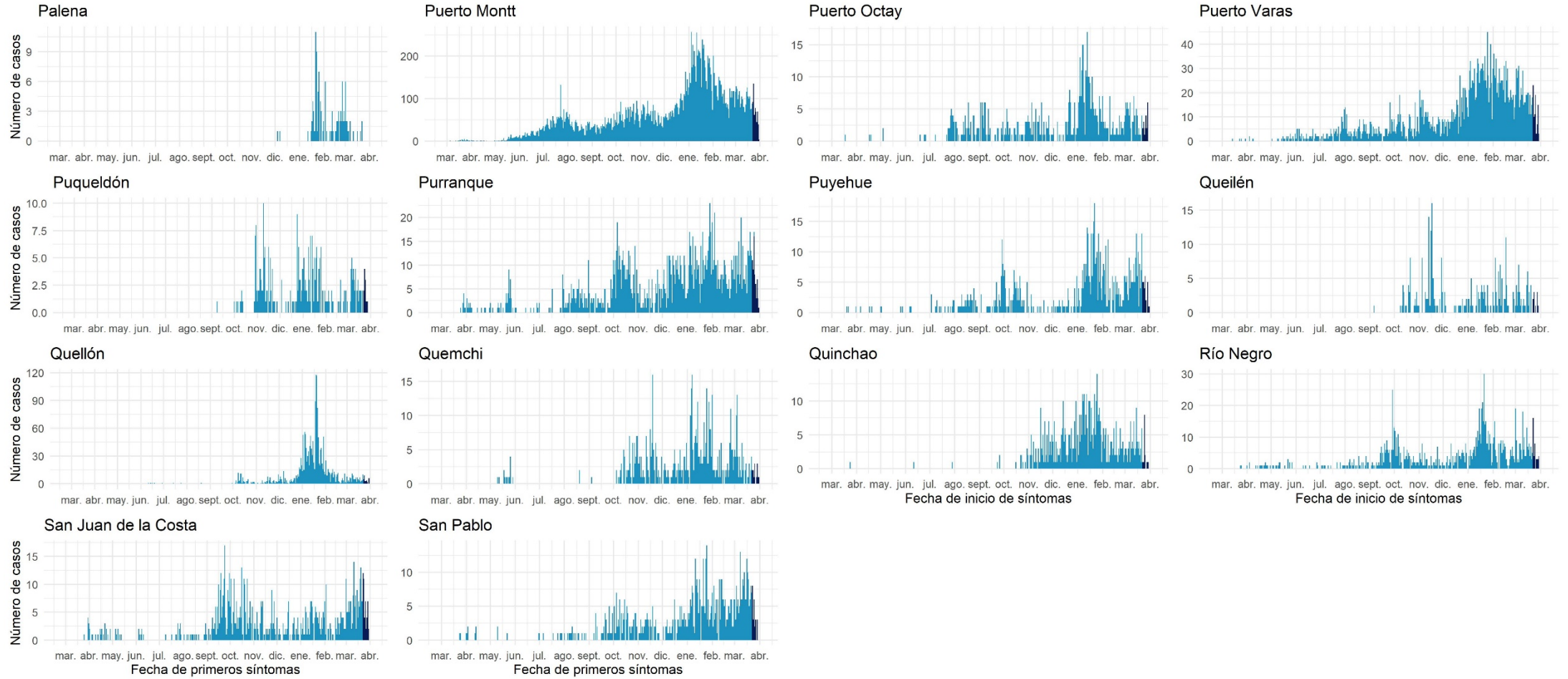

Datos provisionarios al 01-04-2021

Fuente: Sistema de notificación EPIVIGILA, Dpto. de Epidemiología, DIPLAS-MINSAL.

Aisén

Tabla 19. Tabla resumen de indicadores comunales y casos de COVID-19 según semana epidemiológica por fecha de inicio de síntomas, notificación o toma de muestra y comuna de residencia. Región de Aisén, al 01 de abril de 2021.

Comuna	Población	Número de Casos Acumulados	Tasa incidencia acumulada	Número de Casos Actuales	Tasa de Incidencia Actual	Número de Casos Activos	Tasa de Incidencia Activos
Aisén	25.002	650	2599,8	20	80,0	20	80,0
Chile Chico	5.121	219	4276,5	21	410,1	21	410,1
Cisnes	5.828	167	2865,5	6	103,0	6	103,0
Cochrane	3.685	101	2740,8	0	0,0	0	0,0
Coyhaique	61.210	2975	4860,3	88	143,8	88	143,8
Guaitecas	1.599	118	7379,6	44	2751,7	44	2751,7
Lago Verde	920	17	1847,8	2	217,4	2	217,4
O'Higgins	661	10	1512,9	1	151,3	1	151,3
Río Ibáñez	2.699	60	2223,0	7	259,4	7	259,4
Tortel	572	4	699,3	0	0,0	0	0,0
Desconocido		-	2	-	1	-	1
Total	107.297	4323	4029,0	190	177,1	190	177,1

Datos provisorios al 01-04-2021

*Se contabilizan todos los casos con información completa de comuna de residencia y semana epidemiológica de inicio de síntomas (o de notificación en casos asintomáticos). Datos faltantes se excluyen del análisis. Dado que en la mayoría de los casos los síntomas anteceden la confirmación diagnóstica, los casos presentados en semanas epidemiológicas anteriores pueden aumentar en base a fecha de inicio de síntomas. Los casos desconocidos son reportados en base a la región de notificación o de toma de muestra, y no necesariamente residen en ella.

Tasa de incidencia por 100.000 habitantes.

Fuente: Sistema de notificación EPIVIGILA, Dpto. de Epidemiología, DIPLAS-MINSAL.

Figura 30. Curva epidémica de casos COVID-19 según comuna de residencia, región de Aisén, al 01 de abril de 2021 (casos activos en azul oscuro).

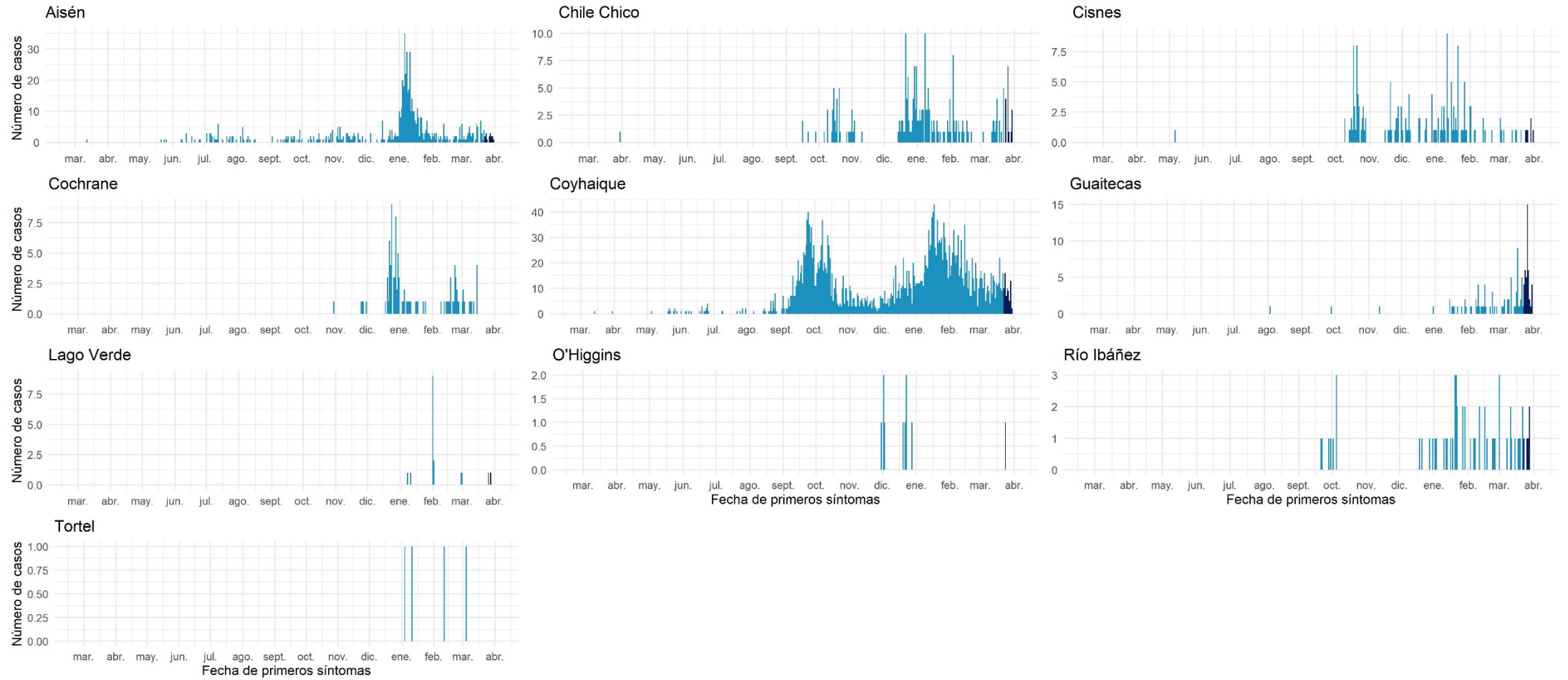

Datos provisionales al 01-04-2021

Fuente: Sistema de notificación EPIVIGILA, Dpto. de Epidemiología, DIPLAS-MINSAL.

Magallanes y la Antártica Chilena

Tabla 20. Tabla resumen de indicadores comunales y casos de COVID-19 según semana epidemiológica por fecha de inicio de síntomas, notificación o toma de muestra y comuna de residencia. Región de Magallanes y la Antártica Chilena, al 01 de abril de 2021.

Comuna	Población	Número de Casos Acumulados	Tasa incidencia acumulada	Número de Casos Actuales	Tasa de Incidencia Actual	Número de Casos Activos	Tasa de Incidencia Activos
Antártica	137	58	42335,8	0	0,0	0	0,0
Cabo de Hornos	1.983	353	17801,3	10	504,3	10	504,3
Laguna Blanca	264	9	3409,1	0	0,0	0	0,0
Natales	23.782	4102	17248,3	52	218,7	52	218,7
Porvenir	7.323	867	11839,4	17	232,1	17	232,1
Primavera	694	57	8213,3	0	0,0	0	0,0
Punta Arenas	141.984	20011	14093,8	267	188,0	267	188,0
Río Verde	211	9	4265,4	0	0,0	0	0,0
San Gregorio	681	64	9397,9	0	0,0	0	0,0
Timaukel	282	39	13829,8	0	0,0	0	0,0
Torres del Paine	1.021	14	1371,2	0	0,0	0	0,0
Desconocido	-	48	-	3	-	3	-
Total	178.362	25631	14370,2	349	195,7	349	195,7

Datos provisorios al 01-04-2021

*Se contabilizan todos los casos con información completa de comuna de residencia y semana epidemiológica de inicio de síntomas (o de notificación en casos asintomáticos). Datos faltantes se excluyen del análisis. Dado que en la mayoría de los casos los síntomas anteceden la confirmación diagnóstica, los casos presentados en semanas epidemiológicas anteriores pueden aumentar en base a fecha de inicio de síntomas. Los casos desconocidos son reportados en base a la región de notificación o de toma de muestra, y no necesariamente residen en ella.

Tasa de incidencia por 100.000 habitantes.

Fuente: Sistema de notificación EPIVIGILA, Dpto. de Epidemiología, DIPLAS-MINSAL.

Figura 31. Curva epidémica de casos COVID-19 según comuna de residencia, región de Magallanes, al 01 de abril de 2021 (casos activos en azul oscuro).

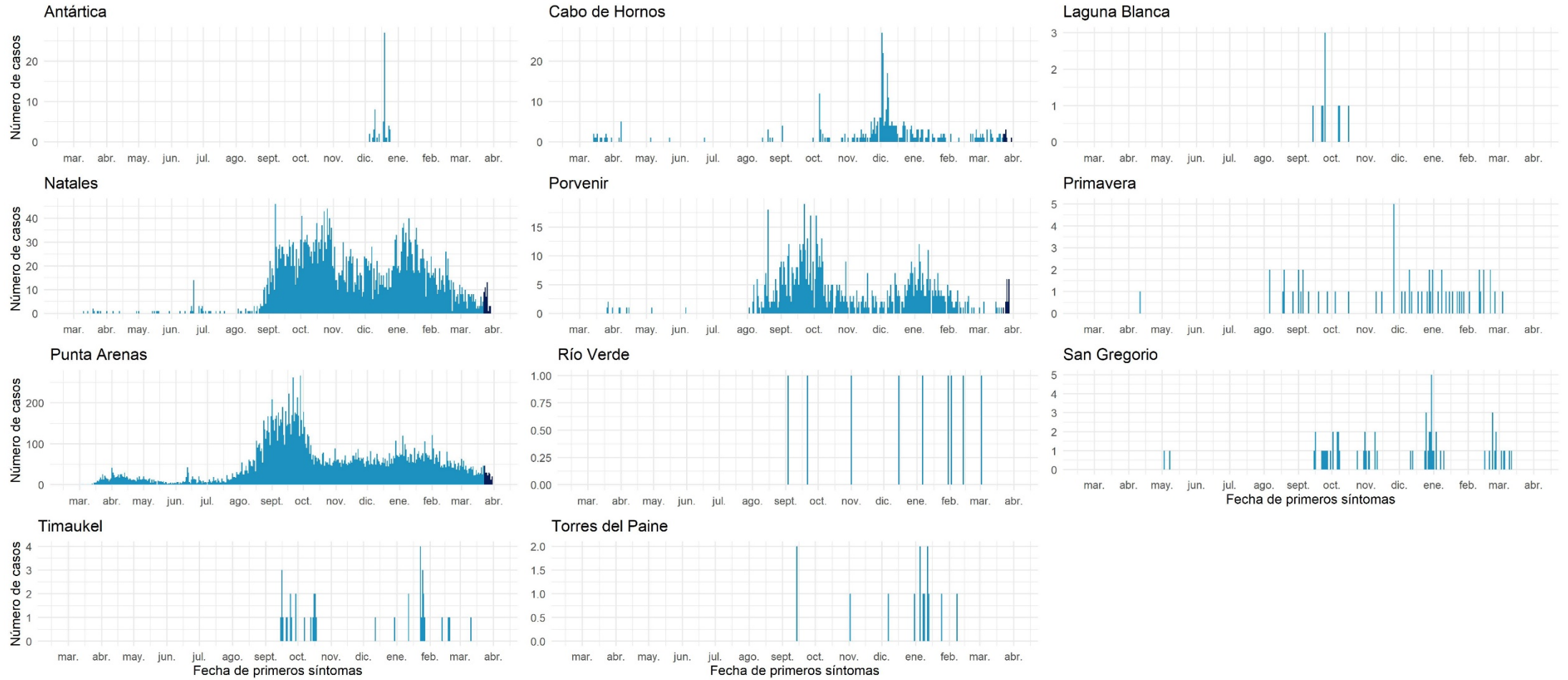

Datos provisionales al 01-04-2021

Fuente: Sistema de notificación EPIVIGILA, Dpto. de Epidemiología, DIPLAS-MINSAL.

REFERENCIAS

- Paules, C. I., Marston, H. D., & Fauci, A. S. (2020). Coronavirus infections—more than just the common cold. *Jama*, 323(8), 707-708.
- OMS. (2020). WHO, situation report 1. Disponible en línea en https://www.who.int/docs/default-source/coronaviruse/situation-reports/20200121-sitrep-1-2019-ncov.pdf?sfvrsn=20a99c10_4
- OMSb. (2020). Naming the coronavirus disease (COVID-19) and the virus that causes it. Disponible en línea en [https://www.who.int/emergencies/diseases/novel-coronavirus-2019/technical-guidance/naming-the-coronavirus-disease-\(covid-2019\)-and-the-virus-that-causes-it](https://www.who.int/emergencies/diseases/novel-coronavirus-2019/technical-guidance/naming-the-coronavirus-disease-(covid-2019)-and-the-virus-that-causes-it)
- OMSc. (2020). WHO, situation report – 11. Disponible en línea en https://www.who.int/docs/default-source/coronaviruse/situation-reports/20200131-sitrep-11-ncov.pdf?sfvrsn=de7c0f7_4
- OMSd. (2020). WHO, situation report – 51. Disponible en línea en https://www.who.int/docs/default-source/coronaviruse/situation-reports/20200311-sitrep-51-covid-19.pdf?sfvrsn=1ba62e57_10
- OMSe. (2020). Coronavirus disease (COVID-19) Pandemic. Disponible en línea en <https://www.who.int/emergencies/diseases/novel-coronavirus-2019>
- Corey, G. (1995). *Serie Vigilancia 1: Vigilancia Epidemiológica*. Centro Panamericano de Ecología Humana y Salud. Metepec, México.
- García Pérez, C., & Alfonso Aguilar, P. (2013). Vigilancia epidemiológica en salud. *Revista Archivo Médico de Camagüey*, 17(6), 121-128.

ANEXOS

Calendario epidemiológico

- Semana 9: 23 al 29 de febrero 2020.
- Semana 10: 1 al 7 de marzo.
- Semana 11: 8 al 21 de marzo.
- Semana 12: 15 al 21 de marzo.
- Semana 13: 22 al 01 de abril.
- Semana 14: 29 de marzo al 4 de abril.
- Semana 15: 5 al 11 de abril.
- Semana 16: 12 al 18 de abril.
- Semana 17: 19 al 25 de abril.
- Semana 18: 26 de abril al 2 de mayo.
- Semana 19: 3 al 9 de mayo.
- Semana 20: 10 al 16 de mayo.
- Semana 21: 17 al 23 de mayo.
- Semana 22: 24 al 30 de mayo.
- Semana 23: 31 de mayo al 6 de junio.
- Semana 24: 7 al 13 de junio.
- Semana 25: 14 al 20 de junio.
- Semana 26: 21 al 27 de junio.
- Semana 27: 28 de junio al 4 de julio.
- Semana 28: 5 al 11 de julio.
- Semana 29: 12 al 18 de julio.
- Semana 30: 19 al 25 de julio.
- Semana 31: 26 de julio al 1 de agosto.
- Semana 32: 2 al 8 de agosto.
- Semana 33: 9 al 15 de agosto.
- Semana 34: 16 al 22 de agosto.
- Semana 35: 23 al 29 de agosto.
- Semana 36: 30 de agosto al 5 de septiembre.
- Semana 37: 6 al 12 de septiembre.
- Semana 38: 13 al 19 de septiembre.
- Semana 39: 20 al 26 de septiembre.
- Semana 40: 27 de septiembre al 3 de octubre.
- Semana 41: 4 al 10 de octubre.
- Semana 42: 11 al 17 de octubre.
- Semana 43: 18 al 24 de octubre.

- Semana 44: 25 al 31 de octubre.
- Semana 45: 1 al 7 de noviembre.
- Semana 46: 8 al 14 de noviembre.
- Semana 47: 15 al 21 de noviembre.
- Semana 48: 22 al 28 de noviembre.
- Semana 49: 29 de noviembre al 5 de diciembre.
- Semana 50: 6 al 12 de diciembre.
- Semana 51: 13 al 19 de diciembre.
- Semana 52: 20 al 26 de diciembre.
- Semana 53: 27 de diciembre 2020 al 2 de enero 2021.
- Semana 1: 3 al 9 de enero.
- Semana 2: 10 al 16 de enero.
- Semana 3: 17 al 23 de enero.
- Semana 4: 24 al 30 de enero.
- Semana 5: 31 de enero al 6 de febrero.
- Semana 6: 7 al 13 de febrero.
- Semana 7: 14 al 20 de febrero.
- Semana 8: 21 al 27 de febrero.
- Semana 9: 28 de febrero al 6 de marzo.
- Semana 10: 7 al 13 de marzo.
- Semana 11: 14 al 20 de marzo.
- Semana 12: 21 al 27 de marzo.
- Semana 13: 28 de marzo al 3 de abril.

Datos asociados a figuras.**Tabla 21. Datos asociados a Figura 11.**

Signos / Síntoma	Hospitalizados		Sin Hospitalización	
	N°	%	N°	%
Tos	47.830	56,8	477.699	44
Mialgia	35.632	42,3	510.773	47
Fiebre	35.197	41,8	294.499	27,1
Disnea	31.036	36,9	76.171	7
Cefalea	29.798	35,4	575.082	53
Odinofagia	14.790	17,6	334.590	30,8
Taquipnea	8.847	10,5	5.978	0,6
Dolor torácico	8.619	10,2	65.207	6
Otros	8.403	10	118.153	10,9
Diarrea	7.535	9	108.409	10
Dolor abdominal	5.639	6,7	57.538	5,3
Anosmia*	4.815	5,7	173.742	16
Ageusia*	4.195	5	136.539	12,6
Postración	1.607	1,9	3.898	0,4
Cianosis	1.286	1,5	513	0

Tabla 22. Datos asociados a Figura 12.

Comorbilidades	Hospitalizados		Sin Hospitalización	
	N°	%	N°	%
Hipertensión Arterial	33.429	39,7	111.016	10,2
Diabetes	20.564	24,4	55.000	5,1
Otra	12.793	15,2	66.566	6,1
Obesidad	5.841	6,9	25.411	2,3
Enfermedad Pulmonar Crónica	4.280	5,1	5.669	0,5
Enfermedad Renal Crónica	3.743	4,4	4.107	0,4
Cardiopatía Crónica	3.350	4	5.760	0,5
Enfermedad Cardiovascular	3.348	4	5.095	0,5
Asma	3.093	3,7	30.751	2,8
Enfermedad Neurológica Crónica	2.074	2,5	3.898	0,4
Inmunocomprometido	2.045	2,4	2.906	0,3
Enfermedad Hepática Crónica	945	1,1	725	0,1