

ตารางสรุปการติดตามและประเมินผลแผนปฏิบัติการประจำปี 2560

ครั้งที่ 1 (ตุลาคม 2559 - มกราคม 2560)

ประเภทโครงการ	ยุทธศาสตร์ที่ 1			ยุทธศาสตร์ที่ 2			ยุทธศาสตร์ที่ 3			ยุทธศาสตร์ที่ 4			ยุทธศาสตร์ที่ 5			ยุทธศาสตร์ที่ 6			รวม	
	จำนวนโครงการ	ร้อยละของจำนวนโครงการในแผนงาน	ร้อยละของจำนวนโครงการทั้งหมด	จำนวนโครงการ	ร้อยละของจำนวนโครงการในแผนงาน	ร้อยละของจำนวนโครงการทั้งหมด	จำนวนโครงการ	ร้อยละของจำนวนโครงการในแผนงาน	ร้อยละของจำนวนโครงการทั้งหมด	จำนวนโครงการ	ร้อยละของจำนวนโครงการในแผนงาน	ร้อยละของจำนวนโครงการทั้งหมด	จำนวนโครงการ	ร้อยละของจำนวนโครงการในแผนงาน	ร้อยละของจำนวนโครงการทั้งหมด	จำนวนโครงการ	ร้อยละของจำนวนโครงการในแผนงาน	ร้อยละของจำนวนโครงการทั้งหมด	จำนวนโครงการ	ร้อยละของจำนวนโครงการในแผนงาน
จำนวนโครงการตามแผน	5	100	16.67	11	100	40.00	3	100	13.33	9	100	30	1	100	3.33	1	100	3.333	30	100
โครงการที่อยู่ในช่วงดำเนินการและเป็นไปตามแผนดำเนินงาน	4	80.00	13.33	10	90.91	36.67	2	66.67	10.00	7	77.78	23.33	1	100	3.33	1	100	3.333	25	83.33
โครงการที่ยังไม่ถึงระยะเวลาที่กำหนด	1	20.00	3.33	1	9.09	3.33	1	33.33	3.333	2	22.22	6.67	-	-	-	-	-	-	5	16.67

สรุปการดำเนินการตามแผนปฏิบัติการประจำปี 2560 (ตามร้อยละของจำนวนโครงการตามยุทธศาสตร์)

ครั้งที่ 1 (ตุลาคม 2559 - มกราคม 2560)

	ยุทธศาสตร์ที่ 1	ยุทธศาสตร์ที่ 2	ยุทธศาสตร์ที่ 3	ยุทธศาสตร์ที่ 4	ยุทธศาสตร์ที่ 5	ยุทธศาสตร์ที่ 6
โครงการที่อยู่ในช่วงดำเนินการและเป็นไปตามแผนดำเนินงาน	13.33	36.67	10.00	23.33	3.33	3.33
โครงการที่ยังไม่ถึงระยะเวลาจัดโครงการ	3.33	3.33	3.33	6.67	-	-

กราฟสรุปการติดตามและประเมินผลแผนปฏิบัติการประจำปี 2560

ครั้งที่ 1 (ตุลาคม 2559 - มกราคม 2560)

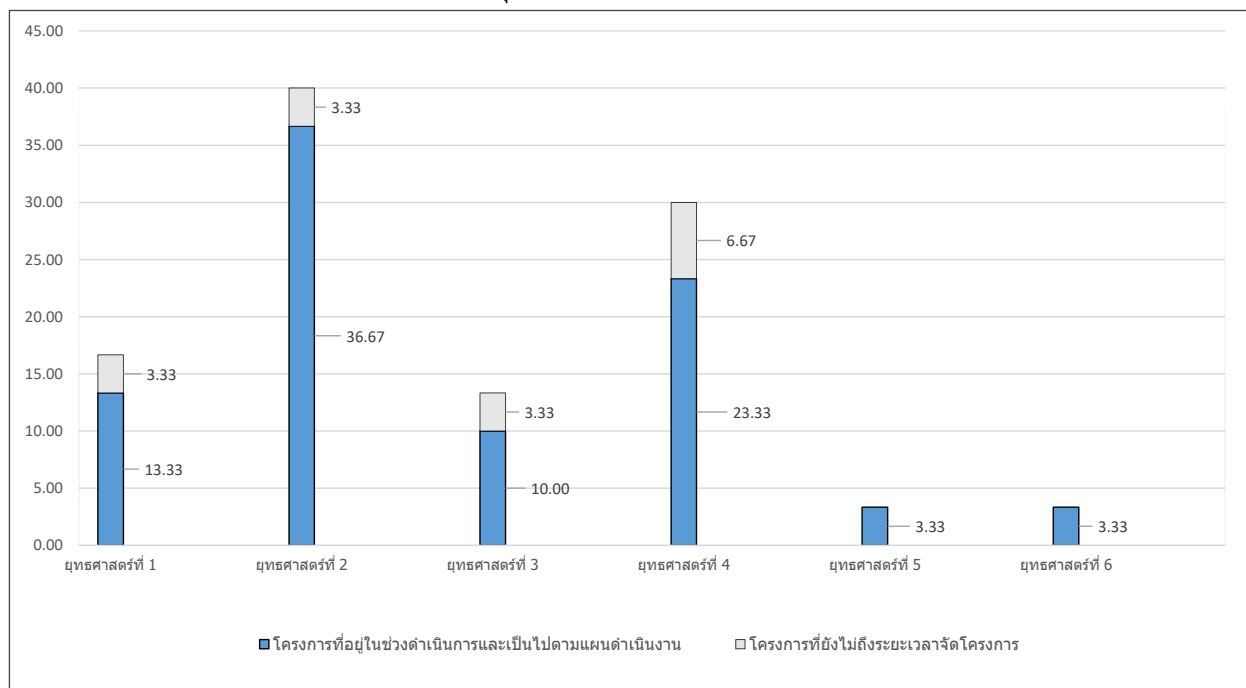

ตารางสรุปการดำเนินการตามแผนปฏิบัติการประจำปี 2560 คณะเภสัชศาสตร์ มหาวิทยาลัยนครสวรรค์ ครั้งที่ 1 (ตุลาคม 2559 – มกราคม 2560)

ยุทธศาสตร์ คณะเภสัชศาสตร์	ผู้กำกับยุทธศาสตร์	จำนวนโครงการ จำแนกตาม ยุทธศาสตร์	ผลการดำเนินงานโครงการตามแผนปฏิบัติการประจำปี 2559		
			อยู่ระหว่างดำเนิน โครงการ	เสร็จสิ้น เรียบร้อยแล้ว	โครงการที่ยังไม่ถึง ระยะเวลาที่กำหนด
ยุทธศาสตร์ที่ 1 การบริหารองค์การ ที่เน้นการเป็น องค์กรชั้นนำและได้รับการ ยอมรับ	- คณบดี - รองคณบดีฝ่ายบริหารทรัพยากรและเทคโนโลยีสารสนเทศ - รองคณบดีฝ่ายวิจัย พัฒนาบุคลากรและการต่างประเทศ - รองคณบดีฝ่ายแผนและพัฒนาคูราภพการศึกษา - หัวหน้าสำนักงานเลขานุการคณะฯ	5	4	-	1
ยุทธศาสตร์ที่ 2 การจัดการหลักสูตรที่ส่งเสริม สมรรถนะของผู้เรียนในการก้าว สู่ประชาคมนานาชาติด้วยระบบ การเรียนรู้ที่มีประสิทธิภาพ	- รองคณบดีฝ่ายวิชาการและเภสัชศาสตร์ศึกษา - รองคณบดีฝ่ายพัฒนานิสิตและบริการสังคม - หัวหน้าภาควิชา - ผู้ช่วยคณบดีฝ่ายวิชาชีพและฝึกงานบริบาลเภสัชกรรม - ผู้ช่วยคณบดีฝ่ายวิชาการ - ผู้ช่วยคณบดีฝ่ายการศึกษาต่อเนื่องและพัฒนาการเรียนการสอน - ผู้อำนวยการสถานฯ	11	10	-	1
ยุทธศาสตร์ที่ 3 การบริหารงานวิจัยที่มี ประสิทธิภาพ	- รองคณบดีฝ่ายวิจัย พัฒนาบุคลากรและการต่างประเทศ	3	2	-	1
ยุทธศาสตร์ที่ 4 การบริการวิชาการเชิงรุกที่ตอบ สนองต่อความต้องการของสังคม	- รองคณบดีฝ่ายพัฒนานิสิตและบริการสังคม - ผู้อำนวยการสถานฯ	9	7	-	2
ยุทธศาสตร์ที่ 5 การสร้างเครือข่ายและภาคีการมี ส่วนร่วมในระดับชาติและ	- รองคณบดีฝ่ายวิจัย พัฒนาบุคลากรและการต่างประเทศ	1	1	-	-
ยุทธศาสตร์ที่ 6 การทำนุบำรุงศิลปวัฒนธรรม สมุนไพรมะภูมิปัญญาท้องถิ่น	- รองคณบดีฝ่ายบริหารทรัพยากรและเทคโนโลยีสารสนเทศ - รองคณบดีฝ่ายพัฒนานิสิตและบริการสังคม - หัวหน้าสำนักงานเลขานุการคณะฯ	1	1	-	-
โครงการนอกแผนปฏิบัติการฯ	- ผู้อำนวยการสถานวิจัยเครื่องสำอางและผลิตภัณฑ์ธรรมชาติ - ผู้อำนวยการสถานวิจัยเพื่อความเป็นเลิศทางวิชาการด้าน นวัตกรรมทางเคมี	2	2	-	-
รวมผลการดำเนินงานตามแผนปฏิบัติการประจำปีงบประมาณ 2560 (ไม่นับรวมโครงการนอกแผนฯ)		30	25	-	5

ตารางสรุปการเบิกจ่ายงบประมาณรายได้ตามแผนปฏิบัติการประจำปี 2560 (1 ตุลาคม 2559 – 31 มกราคม 2560) คณะเภสัชศาสตร์ มหาวิทยาลัยนเรศวร ดังนี้

ยุทธศาสตร์ คณะเภสัชศาสตร์	ผู้กำกับยุทธศาสตร์	งบประมาณรายได้ที่รับอนุมัติ (บาท)	งบประมาณรายได้ที่ใช้ไป (บาท)	งบประมาณรายได้คงเหลือ (บาท)	หมายเหตุ
ยุทธศาสตร์ที่ 1 การบริหารองค์การ ที่เน้นการเป็นองค์กรชั้นนำและได้รับการยอมรับ	- คณบดี - รองคณบดีฝ่ายบริหารทรัพย์สินและเทคโนโลยีสารสนเทศ - รองคณบดีฝ่ายวิจัย พัฒนาบุคลากรและการต่างประเทศ - รองคณบดีฝ่ายแผนและพัฒนาคุณภาพการศึกษา - หัวหน้าสำนักงานเลขานุการคณะฯ	563,550	-	563,550.00	
ยุทธศาสตร์ที่ 2 การจัดการหลักสูตรที่ส่งเสริมสมรรถนะของผู้เรียนในการก้าวสู่ประชาคมนานาชาติด้วยระบบการเรียนรู้ที่มีประสิทธิภาพ	- รองคณบดีฝ่ายวิชาการและเภสัชศาสตร์ศึกษา - รองคณบดีฝ่ายพัฒนานิสิตและบริการสังคม - หัวหน้าภาควิชา - ผู้ช่วยคณบดีฝ่ายวิชาชีพและฝึกงานบริหารเภสัชกรรม - ผู้ช่วยคณบดีฝ่ายวิชาการ - ผู้ช่วยคณบดีฝ่ายการศึกษาต่อเนื่องและพัฒนาการเรียนการสอน - ผู้อำนวยการสถานฯ	2,419,480	32,862.00	2,386,618.00	
ยุทธศาสตร์ที่ 3 การบริหารงานวิจัยที่มีประสิทธิภาพ	- รองคณบดีฝ่ายวิจัย พัฒนาบุคลากรและการต่างประเทศ	297,000	-	297,000.00	
ยุทธศาสตร์ที่ 4 การบริการวิชาการเชิงรุกที่ตอบสนองต่อความต้องการของสังคม	- รองคณบดีฝ่ายพัฒนานิสิตและบริการสังคม - ผู้อำนวยการสถานฯ	355,140	-	355,140.00	
ยุทธศาสตร์ที่ 5 การสร้างเครือข่ายและภาคีการมีส่วนร่วมในระดับชาติและ	- รองคณบดีฝ่ายวิจัย พัฒนาบุคลากรและการต่างประเทศ	200,000	-	200,000.00	
ยุทธศาสตร์ที่ 6 การทำนุบำรุงศิลปวัฒนธรรม สมนุไพรและภูมิปัญญาท้องถิ่น	- รองคณบดีฝ่ายบริหารทรัพย์สินและเทคโนโลยีสารสนเทศ - รองคณบดีฝ่ายพัฒนานิสิตและบริการสังคม - หัวหน้าสำนักงานเลขานุการคณะฯ	90,000	-	90,000.00	
รวมผลการดำเนินงานตามแผนปฏิบัติการประจำปีงบประมาณ 2560 (ไม่นับรวมโครงการนอกแผนฯ)		3,925,170	32,862	3,892,308	

แบบสอบถามการติดตามและประเมินผลแผนปฏิบัติการประจำปี 2560 คณะเภสัชศาสตร์ มหาวิทยาลัยนครสวรรค์

ครั้งที่ 1 (1 ตุลาคม 2559 - 31 มกราคม 2560)

ยุทธศาสตร์ที่ 1 การบริหารองค์การ ที่เน้นการเป็นองค์กรชั้นนำและได้รับการยอมรับ

รหัสโครงการ	ชื่อโครงการ	ผู้รับผิดชอบโครงการ/ผู้ประสานงาน	สถานะโครงการ				รายงานความก้าวหน้า กรณีอยู่ระหว่างดำเนินการ			กรณีเสร็จสิ้นโครงการ การดำเนินงานตามตัวบ่งชี้ของโครงการ (KPIs)				ปัญหาอุปสรรค และแนวทางแก้ไข (กรณีเล็กน้อย/ยกเลิกโครงการ)	
			อยู่ในช่วงดำเนินการ	เสร็จเรียบร้อย	เลื่อนโครงการ	ขอยกเลิกโครงการ	ด้านกิจกรรม	ด้านระยะเวลา	ด้านงบประมาณ	ผลการดำเนินงาน	งบประมาณ		บรรลุ		ไม่บรรลุ
											ที่ได้รับ	ที่ใช้จริง			
ก.101	อบรมเชิงปฏิบัติการเพื่อเตรียมความพร้อมรับมืออุบัติเหตุและอัคคีภัย	- รองคณบดีฝ่ายบริหาร ทรัพย์สินและเทคโนโลยีสารสนเทศ - นายพิพัฒน์ สนั่นนาม - นายบุญเจ็ด บุญวังแร่	/				การดำเนินงาน อยู่ระหว่างดำเนินการ	ระยะเวลา 2 ช่วง	งบประมาณ 	ตัวบ่งชี้เชิงปริมาณ ผู้เข้าร่วมโครงการแต่ละครั้งไม่น้อยกว่าร้อยละ 80 จากเป้าหมาย ผลการดำเนินงานตามตัวบ่งชี้ ตัวบ่งชี้เชิงคุณภาพ 1. ผลประเมินความพึงพอใจผู้ร่วมโครงการไม่ต่ำกว่า 3.5 จากคะแนน 2. ผู้เข้าร่วมโครงการมีความรู้และทักษะในการรับมือเหตุการณ์ฉุกเฉิน อุบัติภัย และอัคคีภัย เพิ่มขึ้นจากก่อนการอบรมอย่างน้อยร้อยละ 30 (ประเมินจากแบบวัดความรู้และประเมินทักษะก่อนและหลังการอบรม) 3. บุคลากรปลอดภัยจากอุบัติเหตุ (ประเมินจากรายงานการเกิดอันตรายจากอุบัติเหตุเท่ากับศูนย์) ผลการดำเนินงานตามตัวบ่งชี้ ปัญหาอุปสรรค เวลา การจัดโครงการเป็นไปตามระยะเวลาที่กำหนด ผลการดำเนินงานตามตัวบ่งชี้ ต้นทุน การเบิกจ่ายไม่เกินวงเงินงบประมาณที่ได้รับอนุมัติ ผลการดำเนินงานตามตัวบ่งชี้	รายได้ <input type="checkbox"/> 5,000 แผ่นดิน 28,000 แหล่งอื่น	รายได้ แผ่นดิน แหล่งอื่น			

ยุทธศาสตร์ที่ 1 การบริหารองค์การ ที่เน้นการเป็นองค์กรชั้นนำและได้รับการยอมรับ

รหัสโครงการ	ชื่อโครงการ	ผู้รับผิดชอบโครงการ/ผู้ประสานงาน	สถานะโครงการ				รายงานความก้าวหน้า กรณีอยู่ระหว่างดำเนินการ			กรณีเสร็จสิ้นโครงการ การดำเนินงานตามตัวบ่งชี้ของโครงการ (KPIs)				ปัญหา/อุปสรรค และแนวทางแก้ไข (กรณีเลื่อน/ยกเลิกโครงการ)	
			อยู่ในช่วงดำเนินการ	เสร็จเรียบร้อย	เลื่อนโครงการ	ขอยกเลิกโครงการ	ด้านกิจกรรม	ด้านระยะเวลา	ด้านงบประมาณ	ผลการดำเนินงาน		บรรลุ	ไม่บรรลุ		
										ที่ได้รับ	ที่ใช้จริง				
ภ.102	โครงการพัฒนาทักษะภาษาอังกฤษบุคลากรสำนักงานเลขานุการ	- หัวหน้าสำนักงานเลขานุการ - หัวหน้างานธุรการ - หัวหน้างานบริการการศึกษา	/							ตัวบ่งชี้เชิงปริมาณ ผู้เข้าร่วมโครงการไม่น้อยกว่า 80% ผลการดำเนินงานตามตัวบ่งชี้ ปัญหาอุปสรรค	รายได้ <input type="checkbox"/> 30,000 แผ่นดิน 5,000 แผลงอื่น	รายได้ แผ่นดิน แผลงอื่น			
						ปัญหาอุปสรรค	ปัญหาอุปสรรค	ปัญหาอุปสรรค	ปัญหาอุปสรรค	ตัวบ่งชี้เชิงคุณภาพ คะแนนเฉลี่ยของผลการทดสอบหลังการอบรมของผู้เข้าอบรมทั้งหมดสูงขึ้นไปต่ำกว่า 50% ผลการดำเนินงานตามตัวบ่งชี้ ปัญหาอุปสรรค เวลา การจัดโครงการเป็นไปตามระยะเวลาที่กำหนด ผลการดำเนินงานตามตัวบ่งชี้ ต้นทุน การเบิกจ่ายไม่เกินวงเงินงบประมาณที่ได้รับอนุมัติ ผลการดำเนินงานตามตัวบ่งชี้					

แบบสอบถามการติดตามและประเมินผลแผนปฏิบัติการประจำปี 2560 คณะเภสัชศาสตร์ มหาวิทยาลัยนครสวรรค์

ครั้งที่ 1 (1 ตุลาคม 2559 - 31 มกราคม 2560)

ยุทธศาสตร์ที่ 1 การบริหารองค์กร ที่เน้นการเป็นองค์กรชั้นนำและได้รับการยอมรับ

รหัสโครงการ	ชื่อโครงการ	ผู้รับผิดชอบโครงการ/ผู้ประสานงาน	สถานะโครงการ				รายงานความก้าวหน้า กรณีอยู่ระหว่างดำเนินการ			กรณีเสร็จสิ้นโครงการ การดำเนินงานตามตัวชี้วัดของโครงการ (KPIs)				ปัญหา/อุปสรรค และแนวทางแก้ไข (กรณีเลื่อน/ยกเลิกโครงการ)	
			อยู่ในช่วงดำเนินการ	เสร็จเรียบร้อย	เลื่อนโครงการ	ขอยกเลิกโครงการ	ด้านกิจกรรม	ด้านระยะเวลา	ด้านงบประมาณ	ผลการดำเนินงาน	งบประมาณ		บรรลุ		ไม่บรรลุ
											ที่ได้รับ	ที่ใช้จริง			
ภ.103	โครงการแลกเปลี่ยนเรียนรู้เพื่อพัฒนาประสิทธิภาพในการให้บริการสำนักงานเลขานุการ	- หัวหน้าสำนักงานเลขานุการ - น.สมหัทธนา คลังสมบัติ - นายสุรินทร์ นิลพันธ์	/				การดำเนินงาน	ระยะเวลา	งบประมาณ	ตัวชี้วัดเชิงปริมาณ จำนวนเจ้าหน้าที่คณะฯ ที่เข้าร่วมโครงการไม่น้อยกว่าร้อยละ 80 ของกลุ่มเป้าหมาย	รายได้ 163,600 แผ่นดิน	รายได้ แผ่นดิน			
						ปัญหาอุปสรรค	ปัญหาอุปสรรค	ปัญหาอุปสรรค	ปัญหาอุปสรรค	ผลการดำเนินงานตามตัวชี้วัด ตัวชี้วัดเชิงคุณภาพ 1. บุคลากรที่เข้าร่วมโครงการมีความพึงพอใจในระดับดีมีคะแนนเฉลี่ยมากกว่า 3.50 จากคะแนนเต็ม 5 2. มีรายงานผลการจัดกิจกรรมทุกครั้ง	แหล่งอื่น	แหล่งอื่น			
										ผลการดำเนินงานตามตัวชี้วัด ปัญหาอุปสรรค เวลา ผลการดำเนินงานตามตัวชี้วัด ต้นทุน ผลการดำเนินงานตามตัวชี้วัด					

แบบสอบถามการติดตามและประเมินผลแผนปฏิบัติการประจำปี 2560 คณะเภสัชศาสตร์ มหาวิทยาลัยขอนแก่น

ครั้งที่ 1 (1 ตุลาคม 2559 - 31 มกราคม 2560)

ยุทธศาสตร์ที่ 1 การบริหารองค์การ ที่เน้นการเป็นองค์กรชั้นนำและได้รับการยอมรับ

รหัสโครงการ	ชื่อโครงการ	ผู้รับผิดชอบโครงการ/ผู้ประสานงาน	สถานะโครงการ				รายงานความก้าวหน้า กรณีอยู่ระหว่างดำเนินการ			กรณีเสร็จสิ้นโครงการ การดำเนินงานตามตัวบ่งชี้ของโครงการ (KPIs)				ปัญหา/อุปสรรค และแนวทางแก้ไข (กรณีเลือก/ยกเลิกโครงการ)	
			อยู่ในช่วงดำเนินการ	เสร็จเรียบร้อย	เลื่อนโครงการ	ขอยกเลิกโครงการ	ด้านกิจกรรม	ด้านระยะเวลา	ด้านงบประมาณ	ผลการดำเนินงาน	งบประมาณ		บรรลุ		ไม่บรรลุ
											ที่ได้รับ	ที่ใช้จริง			
ภ.105	โครงการพัฒนาสัมพันธภาพที่ดีในองค์กร	- ผศ.ดร.ปวีณา สนธิสมบัติ - นายปวรวัชร ทองคำ	/				การดำเนินงาน	ระยะเวลา ยังไม่ถึงกำหนดการจัดโครงการ	งบประมาณ	ตัวบ่งชี้เชิงปริมาณ จำนวนเจ้าหน้าที่คณะฯ ที่เข้าร่วมโครงการ ไม่น้อยกว่าร้อยละ 80 ของกลุ่มเป้าหมาย	รายได้ <input type="checkbox"/> 200,000 แผ่นดิน	รายได้ แผ่นดิน			
						ปัญหาอุปสรรค	ปัญหาอุปสรรค	ปัญหาอุปสรรค	ปัญหาอุปสรรค	ผลการดำเนินงานตามตัวบ่งชี้ ตัวบ่งชี้เชิงคุณภาพ 1. บุคลากรที่เข้าร่วมโครงการมีความพึงพอใจในระดับดี มีคะแนนเฉลี่ยมากกว่า 3.50 จากคะแนนเต็ม 5 2. มีรายงานผลการจัดกิจกรรมทุกครั้ง	แหล่งอื่น	แหล่งอื่น			
										ผลการดำเนินงานตามตัวบ่งชี้ ตัวบ่งชี้เชิงคุณภาพ 1. บุคลากรที่เข้าร่วมโครงการมีความพึงพอใจในระดับดี มีคะแนนเฉลี่ยมากกว่า 3.50 จากคะแนนเต็ม 5 2. มีรายงานผลการจัดกิจกรรมทุกครั้ง					
										ผลการดำเนินงานตามตัวบ่งชี้ ต้นทุน					
										ผลการดำเนินงานตามตัวบ่งชี้					
										เวลา					
										ผลการดำเนินงานตามตัวบ่งชี้					

แบบสอบถามการติดตามและประเมินผลแผนปฏิบัติการประจำปี 2560 คณะเภสัชศาสตร์ มหาวิทยาลัยนครสวรรค์

ครั้งที่ 1 (1 ตุลาคม 2559 - 31 มกราคม 2560)

ยุทธศาสตร์ที่ 2 การจัดการหลักสูตรที่ส่งเสริมสมรรถนะของผู้เรียนในการก้าวสู่ประชาคมนานาชาติด้วยระบบการเรียนรู้ที่มีประสิทธิภาพ

รหัสโครงการ : ภ.201 โครงการยกระดับทักษะทางภาษาอังกฤษของนิสิต **ผู้กำกับดูแล** : รองคณบดีฝ่ายวิชาการและเภสัชศาสตร์ศึกษา **ผู้ประสานงาน** : นางจิตติพร คล้ายแท้

กิจกรรมที่	ชื่อกิจกรรม	ผู้รับผิดชอบกิจกรรม/ผู้ประสานงาน	สถานะโครงการกิจกรรม				รายงานความก้าวหน้า กรณีอยู่ระหว่างดำเนินการ			กรณีเสร็จสิ้นกิจกรรม การดำเนินงานตามตัวบ่งชี้ของกิจกรรม (KPIs)				ปัญหา/อุปสรรค และแนวทางแก้ไข (กรณีเลื่อน/ยกเลิกกิจกรรม)	
			อยู่ในช่วงดำเนินการ	เสร็จเรียบร้อย	เลื่อนกิจกรรม	ขอยกเลิกกิจกรรม	ด้านกิจกรรม	ด้านระยะเวลา	ด้านงบประมาณ	ผลการดำเนินงาน	งบประมาณ		บรรลุ		ไม่บรรลุ
											ที่ได้รับ	ที่ใช้จริง			
1	สนับสนุนการจัดรายวิชาที่มีการเรียนการสอนบางส่วนเป็นภาษาอังกฤษ	- รองคณบดีฝ่ายวิชาการและเภสัชศาสตร์ศึกษา - น.ส.จุฑามาศ คัมภีร์พงษ์	/				การดำเนินงาน มีการสำรวจรายวิชาภาคเรียนที่ 1/2559 เป็นที่เรียบร้อยแล้ว ยังคงเหลือรายวิชาภาคเรียนที่ 2/2559	ระยะเวลา ปัญหาอุปสรรค	งบประมาณ ปัญหาอุปสรรค	ตัวบ่งชี้เชิงปริมาณ มีรายวิชาที่จัดการเรียนการสอนบางส่วนเป็นภาษาอังกฤษร้อยละ 80 จากจำนวนรายวิชาเป้าหมาย ผลการดำเนินงานตามตัวบ่งชี้ ปัญหาอุปสรรค ตัวบ่งชี้เชิงคุณภาพ นิสิตที่เข้าร่วมกิจกรรมมีการพัฒนาทักษะทางภาษาอังกฤษ ผลการดำเนินงานตามตัวบ่งชี้ ปัญหาอุปสรรค เวลา การดำเนินการของทุกกิจกรรมเป็นไปตามระยะเวลาที่กำหนด ผลการดำเนินงานตามตัวบ่งชี้ ต้นทุน การเบิกค่าใช้จ่ายในทุกกิจกรรมเป็นไปตามแผน ผลการดำเนินงานตามตัวบ่งชี้	รายได้ ไม่ใช้งบประมาณ แผ่นดิน แหล่งอื่น แหล่งอื่น				

กิจกรรมที่	ชื่อกิจกรรม	ผู้รับผิดชอบกิจกรรม/ผู้ประสานงาน	สถานะโครงการกิจกรรม				รายงานความก้าวหน้า กรณีอยู่ระหว่างดำเนินการ			กรณีเสร็จสิ้นกิจกรรม การดำเนินงานตามตัวบ่งชี้ของกิจกรรม (KPIs)				ปัญหา/อุปสรรค และ แนวทางแก้ไข (กรณี เลื่อน/ยกเลิกกิจกรรม)	
			อยู่ในช่วง ดำเนินกิจกรรม	เสร็จ เรียบร้อย	เลื่อน กิจกรรม	ขอ ยกเลิก กิจกรรม	ด้านกิจกรรม	ด้านระยะเวลา	ด้านงบประมาณ	ผลการดำเนินงาน	งบประมาณ		บรรลุ		ไม่บรรลุ
											ที่ได้รับ	ที่ใช้จริง			
2	สหกิจศึกษาและการฝึกงานต่างประเทศ นิสิตปริญญาตรี	- ประธานหลักสูตรวิทยาศาสตร์ / เครื่องสำอาง - นางจิตติพร คล้ายแท้					การดำเนินงาน 1. นิสิตสาขาวิชาวิทยาศาสตร์ เครื่องสำอาง กำลังปฏิบัติงาน สหกิจศึกษาต่างประเทศ 2. นิสิตสาขาวิชาบริหารทางเภสัชกรรม อยู่ระหว่างกำหนด วันปฏิบัติงานสหกิจศึกษาต่างประเทศ	ระยะเวลา 1. สหกิจศึกษาสาขาวิชา วิทยาศาสตร์เครื่องสำอาง ปฏิบัติงาน ณ Graduate School of Pharmaceutical Sciences, Kyushu University, Japan ระหว่างวันที่ ๑๐ มกราคม - ๗ เมษายน ๒๕๖๐, ปฏิบัติงาน ณ คณะเภสัชศาสตร์ มหาวิทยาลัยนครสวรรค์ ระหว่างวันที่ ๑๗ เมษายน - ๕ พฤษภาคม ๒๕๖๐ 2. สาขาวิชาบริหารทางเภสัชกรรม ยังไม่กำหนดเวลา	งบประมาณ 1. สหกิจศึกษาสาขาวิชา วิทยาศาสตร์เครื่องสำอาง 216,000 บาท 2. สหกิจศึกษาสาขาวิชา บริหารทางเภสัชกรรม ยังไม่ระบุ	ตัวบ่งชี้เชิงปริมาณ มีนิสิตไทยไปต่างประเทศและนิสิตต่างประเทศ มาฝึกงาน ร้อยละ 80 ของเป้าหมาย ผลการดำเนินงานตามตัวบ่งชี้	รายได้ 200,000 แผ่นดิน - แหล่งอื่น 884,000	รายได้ แผ่นดิน แหล่งอื่น			
					ปัญหาอุปสรรค 1. สหกิจศึกษาสาขาวิชาวิทยาศาสตร์ เครื่องสำอาง ไม่มีปัญหา ไม่มีปัญหา 2. สหกิจศึกษาสาขาวิชาบริหารทางเภสัชกรรม พบปัญหาระยะเวลาการปฏิบัติงานในประเทศ ไม่สอดคล้องกับเกณฑ์ของมหาวิทยาลัย	ปัญหาอุปสรรค 1. สหกิจศึกษาสาขาวิชาวิทยาศาสตร์ เครื่องสำอาง ไม่มีปัญหา ไม่มีปัญหา 2. สหกิจศึกษาสาขาวิชาบริหารทางเภสัชกรรม พบปัญหาระยะเวลาการปฏิบัติงานในประเทศ ไม่สอดคล้องกับเกณฑ์ของมหาวิทยาลัย	ปัญหาอุปสรรค ไม่มี ยังไม่ได้รับงบประมาณ จากมหาวิทยาลัย	ปัญหาอุปสรรค ไม่มี นิสิตที่เข้าร่วมกิจกรรมมีการพัฒนาทักษะทางภาษาอังกฤษ ผลการดำเนินงานตามตัวบ่งชี้ เวลา การดำเนินการของทุกกิจกรรมเป็นไปตามระยะเวลาที่กำหนด ผลการดำเนินงานตามตัวบ่งชี้ ต้นทุน การเบิกค่าใช้จ่ายในทุกกิจกรรมเป็นไปตามแผน ผลการดำเนินงานตามตัวบ่งชี้							

กิจกรรมที่	ชื่อกิจกรรม	ผู้รับผิดชอบกิจกรรม/ผู้ประสานงาน	สถานะโครงการกิจกรรม				รายงานความก้าวหน้า กรณีอยู่ระหว่างดำเนินการ			กรณีเสร็จสิ้นกิจกรรม การดำเนินงานตามตัวบ่งชี้ของกิจกรรม (KPIs)				ปัญหา/อุปสรรค และ แนวทางแก้ไข (กรณีเลื่อน/ยกเลิกกิจกรรม)	
			อยู่ในช่วงดำเนินการกิจกรรม	เสร็จเรียบร้อยแล้ว	เลื่อนกิจกรรม	ขอยกเลิกกิจกรรม	ด้านกิจกรรม	ด้านระยะเวลา	ด้านงบประมาณ	ผลการดำเนินงาน	งบประมาณ		บรรลุ		ไม่บรรลุ
											ที่ได้รับ	ที่ใช้จริง			
3	ฝึกปฏิบัติงานบริหารหลักสูตรสำหรับนิสิตต่างชาติ	- ดร.อิตราวรรณ ศกุนรักษ์ - ผศ.ดร.อัลจนา เพื่องจันทร์ - นางจิตติพร คล้ายแท้	/				การดำเนินงาน นักศึกษาต่างชาติกำลังฝึกปฏิบัติงาน	ระยะเวลา 26 ตค.59-14 เมย.60	งบประมาณ ยังไม่เบิก	ตัวบ่งชี้เชิงปริมาณ มีนิสิตไทยไปต่างประเทศและนิสิตต่างประเทศมาฝึกงาน ร้อยละ 80 ของเป้าหมาย	รายได้ 12,250	รายได้ 13,920			
						ปัญหาอุปสรรค	ปัญหาอุปสรรค	ปัญหาอุปสรรค	ตัวบ่งชี้เชิงคุณภาพ นิสิตที่เข้าร่วมกิจกรรมมีการพัฒนาทักษะทางภาษาอังกฤษ ผลการดำเนินงานตามตัวบ่งชี้	ปัญหาอุปสรรค					
									เวลา การดำเนินการของทุกกิจกรรมเป็นไปตามระยะเวลาที่กำหนด ผลการดำเนินงานตามตัวบ่งชี้						
									ต้นทุน การเบิกค่าใช้จ่ายในทุกกิจกรรมเป็นไปตามแผน ผลการดำเนินงานตามตัวบ่งชี้						

กิจกรรมที่	ชื่อกิจกรรม	ผู้รับผิดชอบกิจกรรม/ผู้ประสานงาน	สถานะโครงการกิจกรรม				รายงานความก้าวหน้า กรณีอยู่ระหว่างดำเนินการ			กรณีเสร็จสิ้นกิจกรรม การดำเนินงานตามตัวบ่งชี้ของกิจกรรม (KPIs)				ปัญหา/อุปสรรค และ แนวทางแก้ไข (กรณี เลื่อน/ยกเลิกกิจกรรม)	
			อยู่ในช่วง ดำเนินกิจกรรม	เสร็จ เรียบร้อย	เลื่อน กิจกรรม	ขอ ยกเลิก กิจกรรม	ด้านกิจกรรม	ด้านระยะเวลา	ด้านงบประมาณ	ผลการดำเนินงาน	งบประมาณ		บรรลุ		ไม่บรรลุ
											ที่ได้รับ	ที่ใช้จริง			
4	Eng for NU-Pharmacy Broadcast project	- ผศ. ดร. พิชราภรณ์ สุดชาฎา - นางสาวบุญภา หลักทรัพย์	/			การดำเนินงาน เป็นการถ่ายทอดสดยูทูบ เสี่ยงตามสายภายใน อาคารของคณะ เภสัชศาสตร์ ระยะเวลาประมาณ 15 นาที (12.20-12.35 น.) สัปดาห์ละ 2 วัน ปัญหาอุปสรรค ขาดการประชาสัมพันธ์ ในการให้ขั้วลิตและบุคลากร มีส่วนร่วมในการเป็นผู้ จัดรายการ	ระยะเวลา เทอม1-2 ปีการศึกษา 2559 ปัญหาอุปสรรค เนื่องจากผู้รับผิดชอบ กิจกรรมต้องลา คลอดบุตรจึงทำให้ ระยะเวลาในการจัด กิจกรรมไม่เป็นไปตาม เป้าหมาย	งบประมาณ ไม่ใช้งบประมาณ ปัญหาอุปสรรค -	ตัวบ่งชี้เชิงปริมาณ มีขั้วลิต บุคลากรสายสนับสนุน คณะจารย์เข้าร่วม กิจกรรม ผลการดำเนินงานตามตัวบ่งชี้ มีขั้วลิต บุคลากรสายสนับสนุน คณะจารย์เข้าร่วม กิจกรรม ปัญหาอุปสรรค ผู้เข้าร่วมกิจกรรมมีการพัฒนาทักษะทางภาษาอังกฤษ และมีความพึงพอใจไม่ต่ำกว่า 3.5 จากคะแนน 5 ผลการดำเนินงานตามตัวบ่งชี้ ผู้เข้าร่วมกิจกรรมมีการพัฒนาทักษะทางภาษาอังกฤษ และมีความพึงพอใจจากแบบสอบถามผู้เข้าร่วมสัมมนา ร้อยละ 4.32 (จากคะแนนเต็ม 5) ปัญหาอุปสรรค เวลา การดำเนินการของทุกกิจกรรมเป็นไปตามระยะเวลา ที่กำหนด ผลการดำเนินงานตามตัวบ่งชี้ การดำเนินกิจกรรมไม่เป็นไปตามระยะเวลาที่กำหนด เนื่องจากผู้รับผิดชอบกิจกรรมต้องเตรียมตัวคลอดบุตร ต้นทุน การเบิกค่าใช้จ่ายในทุกกิจกรรมเป็นไปตามแผน ผลการดำเนินงานตามตัวบ่งชี้ ไม่ได้ใช้งบประมาณ	รายได้ ไม่ใช้งบประมาณ แผ่นดิน แหล่งอื่น แหล่งอื่น	รายได้ แผ่นดิน แหล่งอื่น				

กิจกรรมที่	ชื่อกิจกรรม	ผู้รับผิดชอบกิจกรรม/ผู้ประสานงาน	สถานะโครงการกิจกรรม				รายงานความก้าวหน้า กรณีอยู่ระหว่างดำเนินการ			กรณีเสร็จสิ้นกิจกรรม การดำเนินงานตามตัวบ่งชี้ของกิจกรรม (KPIs)				ปัญหา/อุปสรรค และ แนวทางแก้ไข (กรณีเลื่อน/ยกเลิกกิจกรรม)	
			อยู่ในช่วงดำเนินการ	เสร็จเรียบร้อย	เลื่อนกิจกรรม	ขอยกเลิกกิจกรรม	ด้านกิจกรรม	ด้านระยะเวลา	ด้านงบประมาณ	ผลการดำเนินงาน	งบประมาณ		บรรลุ		ไม่บรรลุ
											ที่ได้รับ	ที่ใช้จริง			
5	อบรมการออกเสียงภาษาอังกฤษเบื้องต้น	- ผศ.ดร.พัชรภรณ์ สุดชาฎา - หัวหน้างานบริการการศึกษา - นางนงนุช โมรราย		/			การดำเนินงาน จัดอบรมภาษาอังกฤษ จำนวน 4 ครั้ง สำหรับนิสิตและ บุคลากรในคณะเภสัชศาสตร์ โดยแบ่งเป็น 2 กลุ่ม กลุ่มละ 2 ครั้ง 1. การพัฒนาทักษะภาษาอังกฤษด้านการออกเสียง 2. พัฒนาทักษะภาษาอังกฤษในการสร้างประโยคเบื้องต้น รายละเอียดสามารถดูได้ในบทสรุปผู้บริหารที่ส่งไป ปัญหาอุปสรรค - เวลาในการจัดกิจกรรม บางครั้งผู้เข้าร่วมมาสาย โดยเฉพาะนิสิต เนื่องจากจัดกิจกรรมต่อเนื่องจากชั่วโมงการเรียนการสอน - ผู้เข้าร่วมต้องการให้อบรมอย่างต่อเนื่อง 2 ครั้ง ไม่พอ	ระยะเวลา วันที่ 7 ต.ค. 59 วันที่ 10 ต.ค. 59 วันที่ 17 ต.ค. 59 วันที่ 21 ต.ค. 59 ปัญหาอุปสรรค	งบประมาณ 3,500 บาท ปัญหาอุปสรรค	ตัวบ่งชี้เชิงปริมาณ มีนิสิต บุคลากรสายสนับสนุน คณาจารย์เข้าร่วมกิจกรรม ผลการดำเนินงานตามตัวบ่งชี้ มีนิสิต บุคลากรสายสนับสนุน คณาจารย์เข้าร่วมกิจกรรม บรรลุ ปัญหาอุปสรรค นิสิตมาเข้าร่วมอบรมล่าช้าประมาณ 15 นาที เนื่องจากเวลาในการอบรมต่อจากชั่วโมงเรียน ตัวบ่งชี้เชิงคุณภาพ ผู้เข้าร่วมกิจกรรมมีการพัฒนาทักษะทางภาษาอังกฤษ และมีความพึงพอใจไม่ต่ำกว่า 3.5 จากคะแนน 5 ผลการดำเนินงานตามตัวบ่งชี้ ผลประเมินจากนิสิต 4.30 บรรลุ ผลประเมินจากบุคลากร 4.60 บรรลุ ปัญหาอุปสรรค เวลา การดำเนินการของทุกกิจกรรมเป็นไปตามระยะเวลาที่กำหนด ผลการดำเนินงานตามตัวบ่งชี้ เป็นไปตามเวลาที่กำหนด ต้นทุน การเบิกค่าใช้จ่ายในทุกกิจกรรมเป็นไปตามแผน ผลการดำเนินงานตามตัวบ่งชี้ ไม่เกินวงเงินงบประมาณที่กำหนด คือ 3,500 บาท	รายได้ 3,500 แย่นดิน แหล่งอื่น แหล่งอื่น				

แบบสอบถามการติดตามและประเมินผลแผนปฏิบัติการประจำปี 2560 คณะเภสัชศาสตร์ มหาวิทยาลัยนครสวรรค์

ครั้งที่ 1 (1 ตุลาคม 2559 - 31 มกราคม 2560)

ยุทธศาสตร์ที่ 2 การจัดการหลักสูตรที่ส่งเสริมสมรรถนะของผู้เรียนในการก้าวสู่ประชาคมนานาชาติด้วยระบบการเรียนรู้ที่มีประสิทธิภาพ

รหัสโครงการ : ภ.202 โครงการสัมมนาเพื่อพัฒนาการเรียนการสอนและปรับปรุงหลักสูตรที่ส่งเสริมสมรรถนะของผู้เรียนและเน้นผู้เรียนเป็นสำคัญ ผู้กำกับดูแล : รองคณบดีฝ่ายวิชาการและเภสัชศาสตร์ศึกษา ผู้ประสานงาน : น.ส.จุฑามาศ คัมภีร์พงษ์

กิจกรรมที่	ชื่อกิจกรรม	ผู้รับผิดชอบกิจกรรม/ผู้ประสานงาน	สถานะโครงการกิจกรรม				รายงานความก้าวหน้า กรณีอยู่ระหว่างดำเนินการ			กรณีเสร็จสิ้นกิจกรรม การดำเนินงานตามตัวบ่งชี้ของกิจกรรม (KPIs)				ปัญหา/อุปสรรค และแนวทางแก้ไข (กรณีเลื่อน/ยกเลิกกิจกรรม)	
			อยู่ในช่วงดำเนินการ	เสร็จเรียบร้อย	เลื่อนกิจกรรม	ขอยกเลิกกิจกรรม	ด้านกิจกรรม	ด้านระยะเวลา	ด้านงบประมาณ	ผลการดำเนินงาน	งบประมาณ		บรรลุ		ไม่บรรลุ
											ที่ได้รับ	ที่ใช้จริง			
1	ดำเนินการและพัฒนาหลักสูตรของคณะเภสัชศาสตร์ ด้าน Outcome-based education	- รองคณบดีฝ่ายวิชาการและเภสัชศาสตร์ศึกษา - น.ส.จุฑามาศ คัมภีร์พงษ์	/				การดำเนินงาน	ระยะเวลา	งบประมาณ	ตัวบ่งชี้เชิงปริมาณ มีผู้เข้าร่วมร้อยละ 80 ของเป้าหมาย และมีการทำ มคอ 3, 4, 5 และ 6 ครบทุกรายวิชา กิจกรรมที่ 5 มีการเก็บข้อมูลครบจากทุกภาควิชาและ/หรือหลักสูตร ผลการดำเนินงานตามตัวบ่งชี้	รายได้ 66,040	รายได้ แผ่นดิน			
						ปัญหาอุปสรรค	ปัญหาอุปสรรค	ปัญหาอุปสรรค	ปัญหาอุปสรรค	ตัวบ่งชี้เชิงคุณภาพ ผู้เข้าร่วมในทุกกิจกรรมมีความพึงพอใจ/องค์ความรู้หรือคุณภาพตามวัตถุประสงค์ของกิจกรรมไม่ต่ำกว่า 3.5 จาก 5 คะแนน ผลการดำเนินงานตามตัวบ่งชี้	แหล่งอื่น	แหล่งอื่น			
										เวลา การดำเนินการของทุกกิจกรรมเป็นไปตามระยะเวลาที่กำหนด ผลการดำเนินงานตามตัวบ่งชี้					
										ต้นทุน การเบิกค่าใช้จ่ายในทุกกิจกรรมเป็นไปตามแผน ผลการดำเนินงานตามตัวบ่งชี้					

กิจกรรมที่	ชื่อกิจกรรม	ผู้รับผิดชอบกิจกรรม/ผู้ประสานงาน	สถานะโครงการกิจกรรม				รายงานความก้าวหน้า กรณีอยู่ระหว่างดำเนินการ			กรณีเสร็จสิ้นกิจกรรม การดำเนินงานตามตัวบ่งชี้ของกิจกรรม (KPIs)				ปัญหา/อุปสรรค และแนวทางแก้ไข (กรณีเลือก/ยกเลิกกิจกรรม)	
			อยู่ในช่วงดำเนินการ	เสร็จเรียบร้อย	เลื่อนกิจกรรม	ขอยกเลิกกิจกรรม	ด้านกิจกรรม	ด้านระยะเวลา	ด้านงบประมาณ	ผลการดำเนินงาน	งบประมาณ		บรรลุ		ไม่บรรลุ
											ที่ได้รับ	ที่ใช้จริง			
2	สัมมนาพัฒนาการเรียนการสอนของภาควิชาเภสัชกรรมปฏิบัติ	- หัวหน้าภาควิชาเภสัชกรรมปฏิบัติ - เลขานุการภาควิชาเภสัชกรรมปฏิบัติ	/				การดำเนินงาน จัดสัมมนาไป 2 ครั้ง -ครั้งที่ 1 สัมมนาการ ผู้จัดทำ มคอ.3 ภาคเรียนที่ 2/2559 -ครั้งที่ 2 สัมมนาการ จัดทำ มคอ.5 ภาคเรียนที่ 1/2559 ปัญหาอุปสรรค	ระยะเวลา ครั้งที่ 1 22 ธ.ค. 60 ครั้งที่ 2 23 ม.ค. 60 ปัญหาอุปสรรค	งบประมาณ 7,980 บาท ปัญหาอุปสรรค	ตัวบ่งชี้เชิงปริมาณ มีผู้เข้าร่วมร้อยละ 80 ของเป้าหมาย และมีการทำ มคอ 3, 4, 5 และ 6 ครบทุกรายวิชา ผลการดำเนินงานตามตัวบ่งชี้ ปัญหาอุปสรรค ตัวบ่งชี้เชิงคุณภาพ ผู้เข้าร่วมในทุกกิจกรรมมีความพึงพอใจ/องค์ความรู้หรือคุณภาพ ตามวัตถุประสงค์ของกิจกรรมไม่ต่ำกว่า 3.5 จาก 5 คะแนน ผลการดำเนินงานตามตัวบ่งชี้ ปัญหาอุปสรรค เวลา การดำเนินการของทุกกิจกรรมเป็นไปตามระยะเวลา ที่กำหนด ผลการดำเนินงานตามตัวบ่งชี้ ต้นทุน การเบิกค่าใช้จ่ายในทุกกิจกรรมเป็นไปตามแผน ผลการดำเนินงานตามตัวบ่งชี้	รายได้ 17,680 แผ่นดิน แหล่งอื่น	รายได้ แผ่นดิน แหล่งอื่น			

กิจกรรมที่	ชื่อกิจกรรม	ผู้รับผิดชอบกิจกรรม/ผู้ประสานงาน	สถานะโครงการกิจกรรม				รายงานความก้าวหน้า กรณีอยู่ระหว่างดำเนินการ			กรณีเสร็จสิ้นกิจกรรม การดำเนินงานตามตัวบ่งชี้ของกิจกรรม (KPIs)				ปัญหา/อุปสรรค และแนวทางแก้ไข (กรณีเลือก/ยกเลิกกิจกรรม)	
			อยู่ในช่วงดำเนินการ	เสร็จเรียบร้อย	เลื่อนกิจกรรม	ขอยกเลิกกิจกรรม	ด้านกิจกรรม	ด้านระยะเวลา	ด้านงบประมาณ	ผลการดำเนินงาน	งบประมาณ		บรรลุ		ไม่บรรลุ
											ที่ได้รับ	ที่ใช้จริง			
3	สัมมนาพัฒนาการเรียนการสอนของภาควิชาเทคโนโลยีสารสนเทศ	- หัวหน้าภาควิชาเทคโนโลยีสารสนเทศ - เลขาธิการภาควิชาเทคโนโลยีสารสนเทศ	/				การดำเนินงาน	ระยะเวลา	งบประมาณ	ตัวบ่งชี้เชิงปริมาณ มีผู้เข้าร่วมร้อยละ 80 ของเป้าหมาย และมีการทำมคอ 3, 4, 5 และ 6 ครบทุกรายวิชา ผลการดำเนินงานตามตัวบ่งชี้	รายได้ 6,100 แผ่นดิน แหล่งอื่น	รายได้ แผ่นดิน แหล่งอื่น			
						ปัญหาอุปสรรค	ปัญหาอุปสรรค	ปัญหาอุปสรรค	ปัญหาอุปสรรค	ตัวบ่งชี้เชิงคุณภาพ ผู้เข้าร่วมในทุกกิจกรรมมีความพึงพอใจ/องค์ความรู้หรือคุณภาพตามวัตถุประสงค์ของกิจกรรมไม่ต่ำกว่า 3.5 จาก 5 คะแนน ผลการดำเนินงานตามตัวบ่งชี้					
										เวลา การดำเนินการของทุกกิจกรรมเป็นไปตามระยะเวลาที่กำหนด ผลการดำเนินงานตามตัวบ่งชี้					
										ต้นทุน การเบิกค่าใช้จ่ายในทุกกิจกรรมเป็นไปตามแผน ผลการดำเนินงานตามตัวบ่งชี้					

กิจกรรมที่	ชื่อกิจกรรม	ผู้รับผิดชอบกิจกรรม/ผู้ประสานงาน	สถานะโครงการกิจกรรม				รายงานความก้าวหน้า กรณีอยู่ระหว่างดำเนินการ			กรณีเสร็จสิ้นกิจกรรม การดำเนินงานตามตัวบ่งชี้ของกิจกรรม (KPIs)				ปัญหา/อุปสรรค และแนวทางแก้ไข (กรณีเลื่อน/ยกเลิกกิจกรรม)	
			อยู่ในช่วงดำเนินการ	เสร็จเรียบร้อย	เลื่อนกิจกรรม	ขอยกเลิกกิจกรรม	ด้านกิจกรรม	ด้านระยะเวลา	ด้านงบประมาณ	ผลการดำเนินงาน	งบประมาณ		บรรลุ		ไม่บรรลุ
											ที่ได้รับ	ที่ใช้จริง			
4	สัมมนาพัฒนาการเรียนการสอนของภาควิชาเคมีและเภสัชเวช	- หัวหน้าภาควิชาเคมีและเภสัช - เลขานุการภาควิชาเคมีและ...	/				การดำเนินงาน จัดไปแล้ว 2 ครั้ง ครั้งที่ 1 โครงการสัมมนาเชิง เชิงปฏิบัติการพัฒนาการจัดการ เรียนการสอน การจัดทำ มคอ.3 ภาคปลายทำ มคอ.3 ภาคปลาย ปีการศึกษา 2559 วันที่ 26 ธ.ค.59 ครั้งที่ 2 โครงการสัมมนาเชิงปฏิบัติการ การพัฒนาการจัดการเรียนการสอนและ ปรับปรุงหลักสูตรที่ส่งเสริมระบบของ ผู้เรียนและเน้นผู้เรียนเป็นสำคัญ (ก.202) กิจกรรมที่ 4 สัมมนา การจัดการเรียนการสอนของภาควิชา เคมีและเภสัชเวช (การจัดทำ มคอ.5 ภาคการศึกษาต้น ปีการศึกษา 2559) วันที่ 6 ม.ค.60 ปัญหาอุปสรรค	ระยะเวลา ครั้งที่ 1 26 ธันวาคม 2559 ครั้งที่ 2 6 มกราคม 2560 ปัญหาอุปสรรค	งบประมาณ 1,237 บาท 570 บาท ปัญหาอุปสรรค	ตัวบ่งชี้เชิงปริมาณ มีผู้เข้าร่วมร้อยละ 80 ของเป้าหมาย และมีการทำ มคอ 3 ครบทุกรายวิชา ผลการดำเนินงานตามตัวบ่งชี้ ทุกหลักสูตรมีการดำเนินการตาม TQF และเกิดการ พัฒนา ได้แนวทาง/ แนวปฏิบัติ/ ทิศทางในการ ดำเนินการปรับปรุงหลักสูตรศาสตร์บัณฑิต สาขา วิชาบริหารเภสัชกรรม หลักสูตรปรับปรุง 2562 มีผู้เข้าร่วมร้อยละ 80 ของเป้าหมาย และมีการทำ มคอ 5 ครบทุกรายวิชา ผลการดำเนินงานตามตัวบ่งชี้ ทุกหลักสูตรมีการดำเนินการตาม TQF และเกิดการ พัฒนา ได้แนวทาง/ แนวปฏิบัติ/ ทิศทางในการ ดำเนินการปรับปรุงหลักสูตรศาสตร์บัณฑิต สาขา วิชาบริหารเภสัชกรรม หลักสูตรปรับปรุง 2562 ปัญหาอุปสรรค ตัวบ่งชี้เชิงคุณภาพ ผู้เข้าร่วมในทุกกิจกรรมมีความพึงพอใจ/องค์ความรู้หรือ คุณภาพตามวัตถุประสงค์ของกิจกรรมไม่ต่ำกว่า 3.5 จาก 5 คะแนน ผลการดำเนินงานตามตัวบ่งชี้ เวลา การดำเนินการของทุกกิจกรรมเป็นไปตามระยะเวลาที่กำหนด ผลการดำเนินงานตามตัวบ่งชี้ ต้นทุน การเบิกค่าใช้จ่ายในทุกกิจกรรมเป็นไปตามแผน ผลการดำเนินงานตามตัวบ่งชี้	รายได้ 5,140 แย่นดิน แหล่งอื่น				

กิจกรรมที่	ชื่อกิจกรรม	ผู้รับผิดชอบกิจกรรม/ผู้ประสานงาน	สถานะโครงการกิจกรรม				รายงานความก้าวหน้า กรณีอยู่ระหว่างดำเนินการ			กรณีเสร็จสิ้นกิจกรรม การดำเนินงานตามตัวบ่งชี้ของกิจกรรม (KPIs)				ปัญหา/อุปสรรค และแนวทางแก้ไข (กรณีเลือก/ยกเลิกกิจกรรม)	
			อยู่ในช่วงดำเนินการ	เสร็จเรียบร้อย	เลื่อนกิจกรรม	ขอยกเลิกกิจกรรม	ด้านกิจกรรม	ด้านระยะเวลา	ด้านงบประมาณ	ผลการดำเนินงาน	งบประมาณ		บรรลุ		ไม่บรรลุ
											ที่ได้รับ	ที่ใช้จริง			
5	ภาควิชาจัดรายวิชาที่มีการจัดการเรียนการสอนที่เน้นผู้เรียนเป็นสำคัญ (active learning)	- รองคณบดีฝ่ายวิชาการ - หัวหน้าภาควิชาทุกภาควิชา - ประธานหลักสูตร - น.ส.จุฑามาศ คัมภีร์พงษ์	/				การดำเนินงาน อยู่ระหว่างดำเนินการ ภาคเรียนที่ 1/2559 แล้วเสร็จ เหลือ ภาคเรียนที่ 2/2559	ระยะเวลา	งบประมาณ	ตัวบ่งชี้เชิงปริมาณ มีการเก็บข้อมูลครบจากทุกภาควิชาและ/หรือหลักสูตร	รายได้ ไม่ใช้งบประมาณ	รายได้ ไม่ใช้งบประมาณ			
						ปัญหาอุปสรรค	ปัญหาอุปสรรค	ปัญหาอุปสรรค	ปัญหาอุปสรรค	ตัวบ่งชี้เชิงคุณภาพ ผู้เข้าร่วมในทุกกิจกรรมมีความพึงพอใจ/องค์ความรู้หรือคุณภาพตามวัตถุประสงค์ของกิจกรรมไม่ต่ำกว่า 3.5 จาก 5 คะแนน	แหล่งอื่น	แหล่งอื่น			
										ผลการดำเนินงานตามตัวบ่งชี้					
										ปัญหาอุปสรรค					
										เวลา การดำเนินการของทุกกิจกรรมเป็นไปตามระยะเวลาที่กำหนด					
										ผลการดำเนินงานตามตัวบ่งชี้					
										ต้นทุน การเบิกค่าใช้จ่ายในทุกกิจกรรมเป็นไปตามแผน					
										ผลการดำเนินงานตามตัวบ่งชี้					

แบบสอบถามการติดตามและประเมินผลแผนปฏิบัติการประจำปี 2560 คณะเภสัชศาสตร์ มหาวิทยาลัยนครสวรรค์

ครั้งที่ 1 (1 ตุลาคม 2559 - 31 มกราคม 2560)

ยุทธศาสตร์ที่ 2 การจัดการหลักสูตรที่ส่งเสริมสมรรถนะของผู้เรียนในการก้าวสู่ประชาคมนานาชาติด้วยระบบการเรียนรู้ที่มีประสิทธิภาพ

รหัสโครงการ : ภ.203 โครงการส่งเสริมการเรียนรู้จากประสบการณ์การเรียนรู้โดยผู้เชี่ยวชาญหรือจากสถานที่ทำงานจริง ผู้กำกับดูแล : รองคณบดีฝ่ายวิชาการและเภสัชศาสตร์ศึกษา ผู้ประสานงาน : นางจิตติพร คล้ายแท้, นางปัทมา จันทราศิริ

กิจกรรมที่	ชื่อกิจกรรม	ผู้รับผิดชอบกิจกรรม/ผู้ประสานงาน	สถานะโครงการ				รายงานความก้าวหน้า กรณีอยู่ระหว่างดำเนินการ			กรณีเสร็จสิ้นกิจกรรม การดำเนินงานตามตัวบ่งชี้ของกิจกรรม (KPIs)				ปัญหา/อุปสรรค และแนวทางแก้ไข (กรณีเลือก/ยกเลิกกิจกรรม)	
			อยู่ในช่วงดำเนินการกิจกรรม	เสร็จเรียบร้อย	เลื่อนกิจกรรม	ขอยกเลิกกิจกรรม	ด้านกิจกรรม	ด้านระยะเวลา	ด้านงบประมาณ	ผลการดำเนินงาน	งบประมาณ		บรรลุ		ไม่บรรลุ
											ที่ได้รับ	ที่ใช้จริง			
1	ฝึกปฏิบัติงานเสริมประสบการณ์ สาธารณาสุขในชุมชน	- ผศ.ดร.จีรพล ทัพย์พยอม - ผศ.ดร.ภญ.นิลวรรณ อยู่กักดี - อ.ดร.ภญ.ศรณี เชี่ยวชาญธนกิจ - นางจิตติพร คล้ายแท้				/	การดำเนินงาน	ระยะเวลา	งบประมาณ	ตัวบ่งชี้เชิงปริมาณ นิสิตทุกคนที่มีคุณสมบัติตามเกณฑ์เข้าร่วมกิจกรรม 8 นิสิตเข้าร่วม ร้อยละ 80 ของเป้าหมาย ผลการดำเนินงานตามตัวบ่งชี้	รายได้ 2,000 แผ่นดิน 143,550 แหล่งอื่น แหล่งอื่น				เลื่อนการฝึกงานเป็นช่วงปิดภาคเรียนที่ 1
						ปัญหาอุปสรรค	ปัญหาอุปสรรค	ปัญหาอุปสรรค	ปัญหาอุปสรรค	ตัวบ่งชี้เชิงคุณภาพ ผู้เข้าร่วมในทุกกิจกรรมมีความพึงพอใจ/องค์ความรู้หรือคุณภาพ ตามวัตถุประสงค์ของกิจกรรมไม่ต่ำกว่า 3.5 จาก 5 คะแนน ผลการดำเนินงานตามตัวบ่งชี้					
										ปัญหาอุปสรรค					
										เวลา การดำเนินการของทุกกิจกรรมเป็นไปตามระยะเวลาที่กำหนด ผลการดำเนินงานตามตัวบ่งชี้					
										ต้นทุน การเบิกค่าใช้จ่ายในทุกกิจกรรมเป็นไปตามแผน ผลการดำเนินงานตามตัวบ่งชี้					

กิจกรรมที่	ชื่อกิจกรรม	ผู้รับผิดชอบกิจกรรม/ผู้ประสานงาน	สถานะโครงการกิจกรรม				รายงานความก้าวหน้า กรณีอยู่ระหว่างดำเนินการ			กรณีเสร็จสิ้นกิจกรรม การดำเนินงานตามตัวบ่งชี้ของกิจกรรม (KPIs)				ปัญหา/อุปสรรค และ แนวทางแก้ไข (กรณี เลื่อน/ยกเลิกกิจกรรม)	
			อยู่ในช่วง ดำเนินกิจกรรม	เสร็จ เรียบร้อย	เลื่อน กิจกรรม	ขอ ยกเลิก กิจกรรม	ด้านกิจกรรม	ด้านระยะเวลา	ด้านงบประมาณ	ผลการดำเนินงาน	งบประมาณ		บรรลุ		ไม่บรรลุ
											ที่ได้รับ	ที่ใช้จริง			
2	ศึกษาปัญหาสาธารณสุขในชุมชน	- ผศ.ดร.จีรพล ทิพย์พยอม - ดร.ดารณี เขียวชาญอนกิจ - น.ส.ศศิลา ตายา - นางงนุช โมราราย				/	การดำเนินงาน ขอเปลี่ยนแปลงกิจกรรม เป็น กิจกรรมสำรวจ พื้นที่เพื่อเตรียมความ พร้อมในการศึกษาปัญหา สาธารณสุขในชุมชน เนื่องจากการปรับเปลี่ยน พื้นที่เพื่อจัดกิจกรรม และ เปลี่ยนช่วงเวลาในการจัด การเรียนการสอนเป็น ภาคเรียนที่ 1/60 จึงไม่ สามารถจัดโครงการได้	ระยะเวลา	งบประมาณ	ตัวบ่งชี้เชิงปริมาณ นิสิตทุกคนที่มีคุณสมบัติตามเกณฑ์เข้าร่วม	รายได้ 32,760	รายได้			
						ปัญหาอุปสรรค	ปัญหาอุปสรรค	ปัญหาอุปสรรค	ปัญหาอุปสรรค	ผลการดำเนินงานตามตัวบ่งชี้	แหล่งอื่น	แหล่งอื่น			
										ตัวบ่งชี้เชิงคุณภาพ ผู้เข้าร่วมในทุกกิจกรรมมีความพึงพอใจ/องค์ความรู้หรือคุณภาพ ตามวัตถุประสงค์ของกิจกรรมไม่ต่ำกว่า 3.5 จาก 5 คะแนน					
										ผลการดำเนินงานตามตัวบ่งชี้					
										ปัญหาอุปสรรค					
										เวลา การดำเนินการของทุกกิจกรรมเป็นไปตามระยะเวลาที่กำหนด					
										ผลการดำเนินงานตามตัวบ่งชี้					
										ต้นทุน การเบิกค่าใช้จ่ายในทุกกิจกรรมเป็นไปตามแผน					
										ผลการดำเนินงานตามตัวบ่งชี้					

กิจกรรมที่	ชื่อกิจกรรม	ผู้รับผิดชอบกิจกรรม/ผู้ประสานงาน	สถานะโครงการกิจกรรม				รายงานความก้าวหน้า กรณีอยู่ระหว่างดำเนินการ			กรณีเสร็จสิ้นกิจกรรม การดำเนินงานตามตัวบ่งชี้ของกิจกรรม (KPIs)				ปัญหา/อุปสรรค และ แนวทางแก้ไข (กรณี เลื่อน/ยกเลิกกิจกรรม)	
			อยู่ในช่วง ดำเนินกิจกรรม	เสร็จ เรียบร้อย	เลื่อน กิจกรรม	ขอ ยกเลิก กิจกรรม	ด้านกิจกรรม	ด้านระยะเวลา	ด้านงบประมาณ	ผลการดำเนินงาน	งบประมาณ		บรรลุ		ไม่บรรลุ
											ที่ได้รับ	ที่ใช้จริง			
3	สร้างเสริมประสบการณ์การเรียนรู้เชิงวิชาชีพโดยผู้เชี่ยวชาญ	- หัวหน้าภาควิชาเภสัชกรรมปฏิบัติ เลขาธิการภาควิชาเภสัชกรรมปฏิบัติ นางนงนุช โมรราย		/		การดำเนินงาน ดำเนินการเชิญวิทยากร จำนวน 3 ท่าน มาบรรยายในรายวิชา บุหรี่กับสุขภาพ วิชาการจัดการคุณภาพ ในองค์กรสุขภาพ และ วิชาเภสัชบำบัดประยุกต์ 2 รวมเชิญวิทยากร 12 ครั้ง ปัญหาอุปสรรค	ระยะเวลา 13 ต.ค. 59 - 23 Feb 60 ปัญหาอุปสรรค	งบประมาณ ปัญหาอุปสรรค	ตัวบ่งชี้เชิงปริมาณ ผลิตทุกคนที่มีคุณสมบัติตามเกณฑ์เข้าร่วม ผลการดำเนินงานตามตัวบ่งชี้ ปัญหาอุปสรรค ตัวบ่งชี้เชิงคุณภาพ ผู้เข้าร่วมในทุกกิจกรรมมีความพึงพอใจ/องค์ความรู้หรือคุณภาพ ตามวัตถุประสงค์ของกิจกรรมไม่ต่ำกว่า 3.5 จาก 5 คะแนน ผลการดำเนินงานตามตัวบ่งชี้ ปัญหาอุปสรรค เวลา การดำเนินการของทุกกิจกรรมเป็นไปตามระยะเวลาที่กำหนด ผลการดำเนินงานตามตัวบ่งชี้ ต้นทุน การเบิกค่าใช้จ่ายในทุกกิจกรรมเป็นไปตามแผน ผลการดำเนินงานตามตัวบ่งชี้	รายได้ 20,000 แผ่นดิน แหล่งอื่น	รายได้ 800 แผ่นดิน แหล่งอื่น				

กิจกรรมที่	ชื่อกิจกรรม	ผู้รับผิดชอบกิจกรรม/ผู้ประสานงาน	สถานะโครงการกิจกรรม				รายงานความก้าวหน้า กรณีอยู่ระหว่างดำเนินการ			กรณีเสร็จสิ้นกิจกรรม การดำเนินงานตามตัวบ่งชี้ของกิจกรรม (KPIs)				ปัญหา/อุปสรรค และแนวทางแก้ไข (กรณีเลือก/ยกเลิกกิจกรรม)	
			อยู่ในช่วงดำเนินการกิจกรรม	เสร็จเรียบร้อย	เลื่อนกิจกรรม	ขอยกเลิกกิจกรรม	ด้านกิจกรรม	ด้านระยะเวลา	ด้านงบประมาณ	ผลการดำเนินงาน	งบประมาณ		บรรลุ		ไม่บรรลุ
											ที่ได้รับ	ที่ใช้จริง			
4	ฝึกงานวิชาชีพลักษณ์ศาสตร์	- ผศ.ดร.ปวีณา สนธิสมบัติ - นางปัทมา จันทราศิริ	/				การดำเนินงาน	ระยะเวลา เมษายน-สิงหาคม	งบประมาณ	ตัวบ่งชี้เชิงปริมาณ นิสิตทุกคนที่มีคุณสมบัติตามเกณฑ์เข้าร่วม	รายได้ 15,830	รายได้			
						ปัญหาอุปสรรค	ปัญหาอุปสรรค	ปัญหาอุปสรรค	ปัญหาอุปสรรค	ผลการดำเนินงานตามตัวบ่งชี้ ตัวบ่งชี้เชิงคุณภาพ ผู้เข้าร่วมในทุกกิจกรรมมีความพึงพอใจ/องค์ความรู้หรือคุณภาพ ความวัดประสงค์ของกิจกรรมไม่ต่ำกว่า 3.5 จาก 5 คะแนน	แผ่นดิน 607,380	แผ่นดิน			
										ผลการดำเนินงานตามตัวบ่งชี้ แหล่งอื่น แหล่งอื่น					
										ปัญหาอุปสรรค					
										เวลา การดำเนินการของทุกกิจกรรมเป็นไปตามระยะเวลาที่กำหนด					
										ผลการดำเนินงานตามตัวบ่งชี้					
										ต้นทุน การเบิกค่าใช้จ่ายในทุกกิจกรรมเป็นไปตามแผน					
										ผลการดำเนินงานตามตัวบ่งชี้					

กิจกรรมที่	ชื่อกิจกรรม	ผู้รับผิดชอบกิจกรรม/ผู้ประสานงาน	สถานะโครงการกิจกรรม				รายงานความก้าวหน้า กรณีอยู่ระหว่างดำเนินการ			กรณีเสร็จสิ้นกิจกรรม การดำเนินงานตามตัวบ่งชี้ของกิจกรรม (KPIs)				ปัญหา/อุปสรรค และแนวทางแก้ไข (กรณีเลือก/ยกเลิกกิจกรรม)	
			อยู่ในช่วงดำเนินการกิจกรรม	เสร็จเรียบร้อย	เลื่อนกิจกรรม	ขอยกเลิกกิจกรรม	ด้านกิจกรรม	ด้านระยะเวลา	ด้านงบประมาณ	ผลการดำเนินงาน	งบประมาณ		บรรลุ		ไม่บรรลุ
											ที่ได้รับ	ที่ใช้จริง			
5	ฝึกปฏิบัติงานบริหารหลักสูตร	- ผศ.ดร.ปวีณา สนธิสมบัติ - นางปัทมา จันทราศิริ	/						<p><u>ตัวบ่งชี้เชิงปริมาณ</u></p> <p>นิสิตทุกคนที่มีคุณสมบัติตามเกณฑ์เข้าร่วม</p> <p>117,930 3,800.00</p> <p><u>ตัวบ่งชี้เชิงคุณภาพ</u></p> <p>ผู้เข้าร่วมในทุกกิจกรรมมีความพึงพอใจ/องค์ความรู้หรือคุณภาพตามวัตถุประสงค์ของกิจกรรมไม่ต่ำกว่า 3.5 จาก 5 คะแนน</p> <p>1,986,720</p>	รายได้	รายได้				
						ปัญหาอุปสรรค	ปัญหาอุปสรรค	ปัญหาอุปสรรค	<p>ผลการดำเนินงานตามตัวบ่งชี้</p> <p>1,986,720</p> <p>แหล่งอื่น แหล่งอื่น</p> <p>ปัญหาอุปสรรค</p> <p>เวลา</p> <p>การดำเนินการของทุกกิจกรรมเป็นไปตามระยะเวลาที่กำหนด</p> <p>ผลการดำเนินงานตามตัวบ่งชี้</p> <p>ต้นทุน</p> <p>การเบิกค่าใช้จ่ายในทุกกิจกรรมเป็นไปตามแผน</p> <p>ผลการดำเนินงานตามตัวบ่งชี้</p>						

กิจกรรมที่	ชื่อกิจกรรม	ผู้รับผิดชอบกิจกรรม/ผู้ประสานงาน	สถานะโครงการกิจกรรม				รายงานความก้าวหน้า กรณีอยู่ระหว่างดำเนินการ			กรณีเสร็จสิ้นกิจกรรม การดำเนินงานตามตัวบ่งชี้ของกิจกรรม (KPIs)				ปัญหา/อุปสรรค และแนวทางแก้ไข (กรณีเลื่อน/ยกเลิกกิจกรรม)		
			อยู่ในช่วงดำเนินการ	เสร็จเรียบร้อย	เลื่อนกิจกรรม	ขอยกเลิกกิจกรรม	ด้านกิจกรรม	ด้านระยะเวลา	ด้านงบประมาณ	ผลการดำเนินงาน	งบประมาณ		บรรลุ		ไม่บรรลุ	
											ที่ได้รับ	ที่ใช้จริง				
7	สหกิจศึกษาสาขาวิชาวิทยาศาสตร์เครื่องสำอาง	- รองคณบดีฝ่ายวิชาการและ เภสัชศาสตร์ศึกษา - นางจิตติพร คล้ายแท้	/													
						<u>การดำเนินงาน</u> นิสิตปฏิบัติงานสหกิจศึกษา อาจารย์นิเทศ	<u>ระยะเวลา</u> มกราคม - พฤษภาคม	<u>งบประมาณ</u> ยังไม่เบิก	<u>ตัวบ่งชี้เชิงปริมาณ</u> นิสิตทุกคนที่มีคุณสมบัติตามเกณฑ์เข้าร่วม	<u>รายได้</u> 145,500	<u>รายได้</u> 18,287					
					<u>ปัญหาอุปสรรค</u> ยังไม่พบ	<u>ปัญหาอุปสรรค</u> ยังไม่พบ	<u>ปัญหาอุปสรรค</u> ยังไม่พบ	<u>ตัวบ่งชี้เชิงคุณภาพ</u> ผู้เข้าร่วมในทุกกิจกรรมมีความพึงพอใจ/องค์ความรู้หรือคุณภาพตามวัตถุประสงค์ของกิจกรรมไม่ต่ำกว่า 3.5 จาก 5 คะแนน	<u>ผลการดำเนินงานตามตัวบ่งชี้</u> 	<u>แหล่งอื่น</u> 	<u>แหล่งอื่น</u> 					
									<u>เวลา</u> การดำเนินการของทุกกิจกรรมเป็นไปตามระยะเวลาที่กำหนด							
									<u>ผลการดำเนินงานตามตัวบ่งชี้</u> 							
									<u>ต้นทุน</u> การเบิกค่าใช้จ่ายในทุกกิจกรรมเป็นไปตามแผน							
									<u>ผลการดำเนินงานตามตัวบ่งชี้</u> 							

กิจกรรมที่	ชื่อกิจกรรม	ผู้รับผิดชอบกิจกรรม/ผู้ประสานงาน	สถานะโครงการกิจกรรม				รายงานความก้าวหน้า กรณีอยู่ระหว่างดำเนินการ			กรณีเสร็จสิ้นกิจกรรม การดำเนินงานตามตัวบ่งชี้ของกิจกรรม (KPIs)				ปัญหา/อุปสรรค และ แนวทางแก้ไข (กรณี เลื่อน/ยกเลิกกิจกรรม)			
			อยู่ในช่วง ดำเนินกิจกรรม	เสร็จ เรียบร้อย	เลื่อน กิจกรรม	ขอ ยกเลิก กิจกรรม	ด้านกิจกรรม	ด้านระยะเวลา	ด้านงบประมาณ	ผลการดำเนินงาน	งบประมาณ		บรรลุ		ไม่บรรลุ		
											ที่ได้รับ	ที่ใช้จริง					
8	การศึกษาดูงานแก่เกษตรกรชุมชนในประเทศ	ผู้ช่วยคณบดีฝ่ายวิชาการ - นายสุรินทร์ นิลาทันต์		/		อยู่ระหว่างรายงานกิจกรรม				การดำเนินงาน	ระยะเวลา	งบประมาณ	ตัวบ่งชี้เชิงปริมาณ	รายได้	รายได้	/	
										ปัญหาอุปสรรค	ปัญหาอุปสรรค	ปัญหาอุปสรรค	นิสิตเข้าร่วม ร้อยละ 80 ของเป้าหมาย	16,090	9,910		
													ผลการดำเนินงานตามตัวบ่งชี้	แผ่นดิน	แผ่นดิน		
													มีจำนวนนิสิตเข้าร่วมกิจกรรม 20 คน จากจำนวนเป้าหมายของโครงการที่ตั้งไว้ 25 คน คิดเป็นร้อยละ 80	แหล่งอื่น	แหล่งอื่น		
													เนื่องจากมีนิสิตเข้าศึกษาในปีการศึกษา 2559 นี้ มีจำนวนเพียง 20 คน จึงทำให้ผู้เข้าร่วมโครงการไม่ถึงเป้าหมาย				
													ตัวบ่งชี้เชิงคุณภาพ				
													ผู้เข้าร่วมในทุกกิจกรรมมีความพึงพอใจ/องค์ความรู้หรือคุณภาพตามวัตถุประสงค์ของกิจกรรมไม่ต่ำกว่า 3.5 จาก 5 คะแนน				
													ผลการดำเนินงานตามตัวบ่งชี้				
													จากตารางข้างต้นพบว่าผู้เข้าร่วมกิจกรรมมีความคิดเห็นเกี่ยวกับการจัดกิจกรรมโดยภาพรวมอยู่ในระดับมาก มีคะแนนเฉลี่ย 3.94 (จากคะแนน 5) และมีหัวข้อเกี่ยวกับประโยชน์และการนำไปประยุกต์ใช้ต่อการทำงานในอนาคตมีระดับความคิดเห็นสูงสุดคือมีคะแนนเฉลี่ย 4.11 (จากคะแนน 5) และหัวข้อ ความเหมาะสมของสถานที่เยี่ยมชมดูงานมีคะแนนต่ำสุด คือ 3.78 (จากคะแนน 5) และผู้เข้าร่วมโครงการมีความคิดเห็นว่าจากการจัดกิจกรรมศึกษาดูงานฯ ทำให้มีความรู้ ความเข้าใจในเนื้อหาที่ศึกษาดูงานเพิ่มมากขึ้นจากก่อนเข้าร่วมกิจกรรม				
													ตัวบ่งชี้				
													ปัญหาอุปสรรค				
													เวลา				
													การดำเนินการของทุกกิจกรรมเป็นไปตามระยะเวลาที่กำหนด				
													ผลการดำเนินงานตามตัวบ่งชี้				
													การดำเนินการของทุกกิจกรรมเป็นไปตามระยะเวลาที่กำหนด				
													ต้นทุน				
													การเบิกค่าใช้จ่ายในทุกกิจกรรมเป็นไปตามแผน				
													ผลการดำเนินงานตามตัวบ่งชี้				
													การเบิกค่าใช้จ่ายในทุกกิจกรรมเป็นไปตามแผน				

กิจกรรมที่	ชื่อกิจกรรม	ผู้รับผิดชอบกิจกรรม/ผู้ประสานงาน	สถานะโครงการกิจกรรม				รายงานความก้าวหน้า กรณีอยู่ระหว่างดำเนินการ			กรณีเสร็จสิ้นกิจกรรม การดำเนินงานตามตัวบ่งชี้ของกิจกรรม (KPIs)				ปัญหา/อุปสรรค และแนวทางแก้ไข (กรณีเลือก/ยกเลิกกิจกรรม)	
			อยู่ในช่วงดำเนินการ	เสร็จเรียบร้อย	เลื่อนกิจกรรม	ขอยกเลิกกิจกรรม	ด้านกิจกรรม	ด้านระยะเวลา	ด้านงบประมาณ	ผลการดำเนินงาน	งบประมาณ		บรรลุ		ไม่บรรลุ
											ที่ได้รับ	ที่ใช้จริง			
9	สำรวจแหล่งฝึกปฏิบัติงานเสริมประสบการณ์ สาธารณสุขในชุมชน	ผศ.ดร.ธีรพล ทิพย์ย้อยอม ดร.ดารณี เขียวชาญอนกิจ นางนงนุช โมรราย	/				<p><u>การดำเนินงาน</u></p> <p>ประชุมผู้รับผิดชอบกิจกรรม เพื่อวางแผนการดำเนินงาน สำหรับเข้าสำรวจพื้นที่ รพ.สต.</p> <p><u>ปัญหาอุปสรรค</u></p>	<p><u>ระยะเวลา</u></p> <p><u>ปัญหาอุปสรรค</u></p>	<p><u>งบประมาณ</u></p> <p><u>ปัญหาอุปสรรค</u></p>	<p><u>ตัวบ่งชี้เชิงปริมาณ</u></p> <p>ได้ รพ.สต.ที่สามารถรับเป็นแหล่งฝึกปฏิบัติงานอย่างน้อย 7 แห่ง</p> <p><u>ผลการดำเนินงานตามตัวบ่งชี้</u></p> <p><u>ปัญหาอุปสรรค</u></p> <p><u>ตัวบ่งชี้เชิงคุณภาพ</u></p> <p>เจ้าหน้าที่ประจำ รพ.สต. เข้าใจแนวทางการจัดกิจกรรม</p> <p><u>ผลการดำเนินงานตามตัวบ่งชี้</u></p> <p><u>ปัญหาอุปสรรค</u></p> <p><u>เวลา</u></p> <p>การดำเนินการของทุกกิจกรรมเป็นไปตามระยะเวลาที่กำหนด</p> <p><u>ผลการดำเนินงานตามตัวบ่งชี้</u></p> <p><u>ต้นทุน</u></p> <p>การเบิกค่าใช้จ่ายในทุกกิจกรรมเป็นไปตามแผน</p> <p><u>ผลการดำเนินงานตามตัวบ่งชี้</u></p>	<p><u>รายได้</u></p> <p>5,960</p> <p><u>แผ่นดิน</u></p> <p><u>แหล่งอื่น</u></p>	<p><u>รายได้</u></p> <p><u>แผ่นดิน</u></p> <p><u>แหล่งอื่น</u></p>			

แบบสอบถามการติดตามและประเมินผลแผนปฏิบัติการประจำปี 2560 คณะเภสัชศาสตร์ มหาวิทยาลัยนครสวรรค์

ครั้งที่ 1 (1 ตุลาคม 2559 - 31 มกราคม 2560)

ยุทธศาสตร์ที่ 2 การจัดการหลักสูตรที่ส่งเสริมสมรรถนะของผู้เรียนในการก้าวสู่ประชาคมนานาชาติด้วยระบบการเรียนรู้ที่มีประสิทธิภาพ

รหัสโครงการ : ภ.204 โครงการสนับสนุนเตรียมความพร้อมสำหรับการเป็นเภสัชกรมืออาชีพ ผู้กำกับดูแล : รองคณบดีฝ่ายวิชาการและเภสัชศาสตร์ศึกษา ผู้ประสานงาน : น.ส. ชัชชญา ชัชชวลิตสกุล

กิจกรรมที่	ชื่อกิจกรรม	ผู้รับผิดชอบกิจกรรม/ผู้ประสานงาน	สถานะโครงการกิจกรรม				รายงานความก้าวหน้า กรณีอยู่ระหว่างดำเนินการ			กรณีเสร็จสิ้นกิจกรรม การดำเนินงานตามตัวบ่งชี้ของกิจกรรม (KPIs)				ปัญหา/อุปสรรคและแนวทางแก้ไข (กรณีเลื่อน/ยกเลิกกิจกรรม)	
			อยู่ในช่วงดำเนินการ	เสร็จเรียบร้อย	เลื่อนกิจกรรม	ขอยกเลิกกิจกรรม	ด้านกิจกรรม	ด้านระยะเวลา	ด้านงบประมาณ	ผลการดำเนินงาน	งบประมาณ		บรรลุ		ไม่บรรลุ
											ที่ได้รับ	ที่ใช้จริง			
1	จัดสอบรวบยอดแบบบูรณาการ	- ผู้ช่วยคณบดีฝ่ายวิชาการ - น.ส. ชัชชญา ชัชชวลิตสกุล	/				การดำเนินงาน จัดสอบประมวลความรู้ รวบยอดนิสิตป.ตรีภ.บ. ชั้นปีที่ 5 จำนวน 2 ครั้ง	ระยะเวลา ครั้งที่ 1/2559 19-21 ธ.ค.60 ครั้งที่ 2/2559 29-30 เม.ย.- 1 May60	งบประมาณ ครั้งที่1/2559 12,382 บาท	ตัวบ่งชี้เชิงปริมาณ มีผู้เข้าร่วมร้อยละ 80 ของกลุ่มเป้าหมาย ผลการดำเนินงานตามตัวบ่งชี้ ปัญหาอุปสรรค	รายได้ 29,240 แผ่นดิน แหล่งอื่น	รายได้ แผ่นดิน แหล่งอื่น			
						ปัญหาอุปสรรค	ปัญหาอุปสรรค	ปัญหาอุปสรรค	ตัวบ่งชี้เชิงคุณภาพ ผู้เข้าร่วมในทุกกิจกรรมมีความพึงพอใจ/องค์ความรู้หรือคุณภาพตามวัตถุประสงค์ของกิจกรรม ไม่ต่ำกว่า 3.5 จาก 5 คะแนน ผลการดำเนินงานตามตัวบ่งชี้ ปัญหาอุปสรรค เวลา การดำเนินการของทุกกิจกรรมเป็นไปตามระยะเวลาที่กำหนด ผลการดำเนินงานตามตัวบ่งชี้ ต้นทุน การเบิกค่าใช้จ่ายในทุกกิจกรรมเป็นไปตามแผน ผลการดำเนินงานตามตัวบ่งชี้						

กิจกรรม ที่	ชื่อกิจกรรม	ผู้รับผิดชอบกิจกรรม/ผู้ ประสานงาน	สถานะโครงการกิจกรรม				รายงานความก้าวหน้า กรณีอยู่ระหว่างดำเนินการ			กรณีเสร็จสิ้นกิจกรรม การดำเนินงานตามตัวบ่งชี้ของกิจกรรม (KPIs)				ปัญหา/อุปสรรค และแนวทางแก้ไข (กรณีเลื่อน/ยกเลิก กิจกรรม)	
			อยู่ในช่วง ดำเนินกิจกรรม	เสร็จ เรียบร้อย	เลื่อน กิจกรรม	ขอ ยกเลิก กิจกรรม	ด้านกิจกรรม	ด้านระยะเวลา	ด้านงบประมาณ	ผลการดำเนินงาน	งบประมาณ		บรรลุ		ไม่บรรลุ
											ที่ได้รับ	ที่ใช้จริง			
2	การสนับสนุนเตรียมความพร้อมสำหรับการเป็นภาคีกรรรมีอออาซีฟ	- รองคณบดีฝ่ายพัฒนานิสิต และบริการสังคม - ผู้ช่วยคณบดีฝ่ายการศึกษาต่อเนื่อง และพัฒนาการเรียนการสอน - น.ส. ชัชชญา ชัชชวลิตสกุล	/				การดำเนินงาน นิสิตแลกเปลี่ยนเรียนรู้ เสริมความรู้และทักษะ ทางวิชาชีพ เพื่อเตรียม ความพร้อมการสอบ วัดความรู้ทาง วิชาชีพ เกษษกรรม ปัญหาอุปสรรค	ระยะเวลา ก.พ. - เม.ย 60	งบประมาณ	ตัวบ่งชี้เชิงปริมาณ มีผู้เข้าร่วมร้อยละ 80 ของกลุ่มเป้าหมาย ผลการดำเนินงานตามตัวบ่งชี้ ปัญหาอุปสรรค ตัวบ่งชี้เชิงคุณภาพ ผู้เข้าร่วมในทุกกิจกรรมมีความพึงพอใจ/องค์ความรู้หรือ คุณภาพตามวัตถุประสงค์ของกิจกรรมไม่ต่ำกว่า 3.5 จาก 5 คะแนน ผลการดำเนินงานตามตัวบ่งชี้ ปัญหาอุปสรรค เวลา การดำเนินการของทุกกิจกรรมเป็นไปตามระยะเวลาที่กำหนด ผลการดำเนินงานตามตัวบ่งชี้ ต้นทุน การเบิกค่าใช้จ่ายในทุกกิจกรรมเป็นไปตามแผน ผลการดำเนินงานตามตัวบ่งชี้	รายได้ 37,560 แผ่นดิน แหล่งอื่น แหล่งอื่น	รายได้ แผ่นดิน แหล่งอื่น			

กิจกรรม ที่	ชื่อกิจกรรม	ผู้รับผิดชอบกิจกรรม/ผู้ ประสานงาน	สถานะโครงการกิจกรรม				รายงานความก้าวหน้า กรณีอยู่ระหว่างดำเนินการ			กรณีเสร็จสิ้นกิจกรรม การดำเนินงานตามตัวบ่งชี้ของกิจกรรม (KPIs)				ปัญหา/อุปสรรค และแนวทางแก้ไข (กรณีเลื่อน/ยกเลิก กิจกรรม)	
			อยู่ในช่วง ดำเนินกิจกรรม	เสร็จ เรียบร้อย	เลื่อน กิจกรรม	ขอ ยกเลิก กิจกรรม	ด้านกิจกรรม	ด้านระยะเวลา	ด้านงบประมาณ	ผลการดำเนินงาน	งบประมาณ		บรรลุ		ไม่บรรลุ
											ที่ได้รับ	ที่ใช้จริง			
3	การเตรียมความพร้อมผู้งาน หลักสูตรชุมชน นิสิตระดับบัณฑิตศึกษา สาขาวิชาเภสัชกรรมชุมชน	- ผู้ช่วยคณบดีฝ่ายวิชาการ - นายสุรินทร์ นิลาพันธ์	/				การดำเนินงาน	ระยะเวลา โครงการ ประมาณ เดือน	งบประมาณ	ตัวบ่งชี้เชิงปริมาณ มีผู้เข้าร่วมร้อยละ 80 ของกลุ่มเป้าหมาย	รายได้ 39,400	รายได้			
						ปัญหาอุปสรรค	ปัญหาอุปสรรค	ปัญหาอุปสรรค	ปัญหาอุปสรรค	ผลการดำเนินงานตามตัวบ่งชี้ ตัวบ่งชี้เชิงคุณภาพ ผู้เข้าร่วมในทุกกิจกรรมมีความพึงพอใจ/องค์ความรู้หรือ คุณภาพตามวัตถุประสงค์ของกิจกรรมไม่ต่ำกว่า 3.5 จาก 5 คะแนน ผลการดำเนินงานตามตัวบ่งชี้ ปัญหาอุปสรรค เวลา การดำเนินการของทุกกิจกรรมเป็นไปตามระยะเวลาที่กำหนด ผลการดำเนินงานตามตัวบ่งชี้ ต้นทุน การเบิกค่าใช้จ่ายในทุกกิจกรรมเป็นไปตามแผน ผลการดำเนินงานตามตัวบ่งชี้	แหล่งอื่น	แหล่งอื่น			

แบบสอบถามการติดตามและประเมินผลแผนปฏิบัติการประจำปี 2560 คณะเภสัชศาสตร์ มหาวิทยาลัยนเรศวร

ครั้งที่ 1 (1 ตุลาคม 2559 - 31 มกราคม 2560)

ยุทธศาสตร์ที่ 2 การจัดการหลักสูตรที่ส่งเสริมสมรรถนะของผู้เรียนในการก้าวสู่ประชาคมนานาชาติด้วยระบบการเรียนรู้ที่มีประสิทธิภาพ

รหัสโครงการ : ภ.205 โครงการเตรียมความพร้อมนิสิตเพื่อก้าวสู่การเรียนรู้ในระดับบัณฑิตศึกษา ผู้กำกับดูแล : รองคณบดีฝ่ายวิชาการและเภสัชศาสตร์ศึกษา ผู้ประสานงาน : น.ส.สรวิชาติ ชัยรัตน์

กิจกรรม ที่	ชื่อกิจกรรม	ผู้รับผิดชอบกิจกรรม/ผู้ ประสานงาน	สถานะโครงการ				รายงานความก้าวหน้า กรณีอยู่ระหว่างดำเนินการ			กรณีเสร็จสิ้นกิจกรรม การดำเนินงานตามตัวบ่งชี้ของกิจกรรม (KPIs)					ปัญหาอุปสรรค และแนวทางแก้ไข (กรณีเลื่อน/ยกเลิก กิจกรรม)
			อยู่ในช่วง ดำเนินการ	เสร็จ เรียบร้อย	เลื่อน กิจกรรม	ขอ ยกเลิก กิจกรรม	ด้านกิจกรรม	ด้านระยะเวลา	ด้านงบประมาณ	ผลการดำเนินงาน		บรรลุ	ไม่บรรลุ		
										ที่ ได้รับ	ที่ ใช้จริง				
1	ปฐมนิเทศนิสิตระดับบัณฑิตศึกษา ปีการศึกษา 2560	- รองคณบดีฝ่ายวิชาการและ เภสัชศาสตร์ศึกษา - น.ส.สรวิชาติ ชัยรัตน์	/				การดำเนินงาน ดำเนินโครงการปฐมนิเทศ เกี่ยวกับหลักสูตร/กฎระเบียบ จัดการเรียนการสอน/การติดตาม ความก้าวหน้าในงานวิทยานิพนธ์/ ข้อปฏิบัติในการปฏิบัติงานในห้อง ปฏิบัติการ แกนนิสิตใหม่และเก่า	ระยะเวลา 9 สิงหาคม 2559 13 มกราคม 2560	งบประมาณ 15,710	ตัวบ่งชี้เชิงปริมาณ มีผู้เข้าร่วมไม่น้อยกว่าร้อยละ 80 ของกลุ่มเป้าหมาย ผลการดำเนินงานตามตัวบ่งชี้ มีผู้เข้าร่วมเกินร้อยละ 80 ของกลุ่มเป้าหมาย ปัญหาอุปสรรค ไม่มี ตัวบ่งชี้เชิงคุณภาพ ผู้เข้าร่วมในทุกกิจกรรมมีความพึงพอใจ/องค์ความรู้หรือ คุณภาพตามวัตถุประสงค์ของกิจกรรม มีคะแนนเฉลี่ยไม่ต่ำกว่า 3.5 ผลการดำเนินงานตามตัวบ่งชี้ ผู้เข้าร่วมในทุกกิจกรรมมีความพึงพอใจ/องค์ความรู้หรือ คุณภาพตามวัตถุประสงค์ของกิจกรรม 4.26 ปัญหาอุปสรรค ไม่มี เวลา การดำเนินการของทุกกิจกรรมเป็นไปตามระยะเวลาที่กำหนด ผลการดำเนินงานตามตัวบ่งชี้ ต้นทุน การเบิกค่าใช้จ่ายในทุกกิจกรรมเป็นไปตามแผน ผลการดำเนินงานตามตัวบ่งชี้ เบิกค่าใช้จ่ายในทุกกิจกรรมเป็นไปตามแผน	รายได้ 20,000 แผ่นดิน แหล่งอื่น	รายได้ 15,710 แผ่นดิน แหล่งอื่น	/		

กิจกรรม ที่	ชื่อกิจกรรม	ผู้รับผิดชอบกิจกรรม/ผู้ ประสานงาน	สถานะโครงการกิจกรรม				รายงานความก้าวหน้า กรณีอยู่ระหว่างดำเนินการ			กรณีเสร็จสิ้นกิจกรรม การดำเนินงานตามตัวบ่งชี้ของกิจกรรม (KPIs)					ปัญหา/อุปสรรค และแนวทางแก้ไข (กรณีเลื่อน/ยกเลิก กิจกรรม)
			อยู่ในช่วง ดำเนินการ	เสร็จ เรียบร้อย	เลื่อน กิจกรรม	ขอ ยกเลิก กิจกรรม	ด้านกิจกรรม	ด้านระยะเวลา	ด้านงบประมาณ	ผลการดำเนินงาน	งบประมาณ		บรรลุ	ไม่บรรลุ	
											ที่ได้รับ	ที่ใช้จริง			
4	กิจกรรม นิสิตระดับบัณฑิตศึกษา เชิงนกรัง ปีการศึกษา 2559	- ดร.วรวิมล เกரியงไกร - น.ส.สรวิชาติ ชัยรัตน์	/				<u>การดำเนินงาน</u> - 	<u>ระยะเวลา</u> 9 สิงหาคม 2559 13 มกราคม 2560	<u>งบประมาณ</u> 15,710	<u>ตัวบ่งชี้เชิงปริมาณ</u> มีผู้เข้าร่วมไม่น้อยกว่าร้อยละ 80 ของกลุ่มเป้าหมาย <u>ผลการดำเนินงานตามตัวบ่งชี้</u> มีผู้เข้าร่วมเกินร้อยละ 80 ของกลุ่มเป้าหมาย <u>ปัญหาอุปสรรค</u> ไม่มี <u>ตัวบ่งชี้เชิงคุณภาพ</u> ผู้เข้าร่วมในทุกกิจกรรมมีความพึงพอใจ/องค์ความรู้หรือ คุณภาพตามวัตถุประสงค์ของกิจกรรม มีคะแนนเฉลี่ยไม่ต่ำกว่า 3.5 <u>ผลการดำเนินงานตามตัวบ่งชี้</u> ผู้เข้าร่วมในทุกกิจกรรมมีความพึงพอใจ/องค์ความรู้หรือ คุณภาพตามวัตถุประสงค์ของกิจกรรม 4.26 <u>ปัญหาอุปสรรค</u> ไม่มี <u>เวลา</u> การดำเนินการของทุกกิจกรรมเป็นไปตามระยะเวลาที่กำหนด <u>ผลการดำเนินงานตามตัวบ่งชี้</u> <u>ต้นทุน</u> การเบิกค่าใช้จ่ายในทุกกิจกรรมเป็นไปตามแผน <u>ผลการดำเนินงานตามตัวบ่งชี้</u>	<u>รายได้</u> 20,000 <u>แผ่นดิน</u> <u>แหล่งอื่น</u>	<u>รายได้</u> 15,710 <u>แผ่นดิน</u> <u>แหล่งอื่น</u>	/		

กิจกรรม ที่	ชื่อกิจกรรม	ผู้รับผิดชอบกิจกรรม/ผู้ ประสานงาน	สถานะโครงการกิจกรรม				รายงานความก้าวหน้า กรณีอยู่ระหว่างดำเนินการ			กรณีเสร็จสิ้นกิจกรรม การดำเนินงานตามตัวบ่งชี้ของกิจกรรม (KPIs)				ปัญหา/อุปสรรค และแนวทางแก้ไข (กรณีเลื่อน/ยกเลิก กิจกรรม)			
			อยู่ในช่วง ดำเนินการ	เสร็จ เรียบร้อย	เลื่อน กิจกรรม	ขอ ยกเลิก กิจกรรม	ด้านกิจกรรม	ด้านระยะเวลา	ด้านงบประมาณ	ผลการดำเนินงาน	งบประมาณ		บรรลุ		ไม่บรรลุ		
											ที่ได้รับ	ที่ใช้จริง					
5	กิจกรรมเสริมความรู้นิติระดับบัณฑิตศึกษา จากนักวิชาการและ/หรือนักวิจัยภายนอก	ผศ.ดร. นันทิทัฬห สิมเพียรชอบ - น.ส.บุญภา หลักทรัพย์							การดำเนินงาน	ระยะเวลา	งบประมาณ	ตัวบ่งชี้เชิงปริมาณ จำนวนผู้เข้าร่วมโครงการไม่ต่ำกว่าร้อยละ 80	รายได้ 16,400	รายได้			
									ปัญหาอุปสรรค	ปัญหาอุปสรรค	ปัญหาอุปสรรค	ตัวบ่งชี้เชิงคุณภาพ ประเมินผลกิจกรรม โดยมีคะแนนเฉลี่ยไม่ต่ำกว่าร้อยละ 3.5	แผ่นดิน	แผ่นดิน			
												ผลการดำเนินงานตามตัวบ่งชี้	แหล่งอื่น	แหล่งอื่น			
												ปัญหาอุปสรรค					
												ตัวบ่งชี้เชิงคุณภาพ					
												ประเมินผลกิจกรรม โดยมีคะแนนเฉลี่ยไม่ต่ำกว่าร้อยละ 3.5					
												ผลการดำเนินงานตามตัวบ่งชี้					
												เวลา					
												-					
												ผลการดำเนินงานตามตัวบ่งชี้					
												ต้นทุน					
												-					
												ผลการดำเนินงานตามตัวบ่งชี้					

กิจกรรม ที่	ชื่อกิจกรรม	ผู้รับผิดชอบกิจกรรม/ผู้ ประสานงาน	สถานะโครงการกิจกรรม				รายงานความก้าวหน้า กรณีอยู่ระหว่างดำเนินการ			กรณีเสร็จสิ้นกิจกรรม การดำเนินงานตามตัวบ่งชี้ของกิจกรรม (KPIs)					ปัญหา/อุปสรรค และแนวทางแก้ไข (กรณีเลื่อน/ยกเลิก กิจกรรม)
			อยู่ในช่วง ดำเนินการ	เสร็จ เรียบร้อย	เลื่อน กิจกรรม	ขอ ยกเลิก กิจกรรม	ด้านกิจกรรม	ด้านระยะเวลา	ด้านงบประมาณ	ผลการดำเนินงาน	งบประมาณ		บรรลุ	ไม่บรรลุ	
											ที่ได้รับ	ที่แท้จริง			
6	โครงการสัมมนาและสังสรรค์ วรรณกรรม	- ผศ.อรวิณี โลหิตนาวิ - ผศ.ดร.มนุષ โลหิตนาวิ - นางนงนุช โมราราย - น.ส.ศศิลา ตายา	/				การดำเนินงาน	ระยะเวลา	งบประมาณ	ตัวบ่งชี้เชิงปริมาณ 1. มีการจัดสัมมนา/สังสรรค์วรรณกรรมไม่ต่ำกว่า 30 ครั้ง 2. จำนวนผู้เข้าร่วมโครงการ (อาจารย์ นิสิต วิทยากร และผู้สนใจ) โดยเฉลี่ยตลอดโครงการไม่ต่ำกว่า 15 คน/ครั้ง 3. ผู้เข้าร่วมโครงการได้ฝึกฝนการใช้ทักษะภาษาอังกฤษ - ด้านการพูดและการฟัง (โดยการประเมินตนเอง) - ด้านการนำเสนอ อย่างน้อย 20 คน (ไม่นับซ้ำ) ผลการดำเนินงานตามตัวบ่งชี้	รายได้ แผ่นดิน แหล่งอื่น 53,000	รายได้ แผ่นดิน แหล่งอื่น			
						ปัญหาอุปสรรค	ปัญหาอุปสรรค	ปัญหาอุปสรรค	ปัญหาอุปสรรค	ตัวบ่งชี้เชิงคุณภาพ ผู้เข้าร่วมโครงการได้รับความรู้เพิ่มขึ้นในงานวิจัยในแขนงต่างๆ (โดยการประเมินตนเอง) ผลการดำเนินงานตามตัวบ่งชี้ ปัญหาอุปสรรค เวลา ผลการดำเนินงานตามตัวบ่งชี้ ต้นทุน ผลการดำเนินงานตามตัวบ่งชี้					

แบบสอบถามการติดตามและประเมินผลแผนปฏิบัติการประจำปี 2560 คณะเภสัชศาสตร์ มหาวิทยาลัยนเรศวร

ครั้งที่ 1 (1 ตุลาคม 2559 - 31 มกราคม 2560)

ยุทธศาสตร์ที่ 2 การจัดการหลักสูตรที่ส่งเสริมสมรรถนะของผู้เรียนในการก้าวสู่ประชาคมนานาชาติด้วยระบบการเรียนรู้ที่มีประสิทธิภาพ

รหัสโครงการ	ชื่อโครงการ	ผู้รับผิดชอบโครงการ/ผู้ประสานงาน	สถานะโครงการ				รายงานความก้าวหน้า กรณีอยู่ระหว่างดำเนินการ			กรณีเสร็จสิ้นโครงการ การดำเนินงานตามตัวบ่งชี้ของโครงการ (KPIs)				ปัญหา/อุปสรรค และแนวทางแก้ไข (กรณีเลือก/ยกเลิกโครงการ)	
			อยู่ในช่วงดำเนินการ	เสร็จเรียบร้อย	เลื่อนโครงการ	ขอยกเลิกโครงการ	ด้านกิจกรรม	ด้านระยะเวลา	ด้านงบประมาณ	ผลการดำเนินงาน	งบประมาณ		บรรลุ		ไม่บรรลุ
											ที่ได้รับ	ที่ใช้จริง			
ภ.206	โครงการปริญญาโทสำหรับนิสิตปริญญาตรีและการต่างประเทศ - นางสาวศรินทิพย์ อินทรภาสิต	- รองคณบดีฝ่ายวิจัย พัฒนาบุคลากรและการต่างประเทศ - นางสาวศรินทิพย์ อินทรภาสิต	/				การดำเนินงาน - นิสิตอยู่ระหว่างการดำเนินโครงการวิจัย	ระยะเวลา	งบประมาณ	ตัวบ่งชี้เชิงปริมาณ 1. จำนวนผลงานวิจัยจากโครงการวิจัยของนิสิต 2. อาจารย์จำนวนรายงานฉบับสมบูรณ์ 80% ของจำนวนโครงการทั้งหมด 3. โครงการที่สามารถส่งเข้าประกวด/แข่งขันกับหน่วยงานภายนอกได้ ไม่น้อยกว่า 2 โครงการ ผลการดำเนินงานตามตัวบ่งชี้	รายได้ 355,000	รายได้ 6,000			
						ปัญหาอุปสรรค	ปัญหาอุปสรรค	ปัญหาอุปสรรค	ปัญหาอุปสรรค ตัวบ่งชี้เชิงคุณภาพ 1. นิสิตมีความรู้ ความเข้าใจหลักการวิจัยกระบวนการวิจัย และการนำเสนอผลงานวิจัย ตามวัตถุประสงค์ของรายวิชา 2. ผลการประเมินการนำเสนอโครงการอยู่ในระดับดี ผลการดำเนินงานตามตัวบ่งชี้ ปัญหาอุปสรรค เวลา การจัดโครงการเป็นไปตามระยะเวลาที่กำหนด ผลการดำเนินงานตามตัวบ่งชี้ ต้นทุน การเบิกจ่ายไม่เกินวงเงินงบประมาณที่ได้รับอนุมัติ ผลการดำเนินงานตามตัวบ่งชี้	แผ่นดิน	แผ่นดิน				

แบบสอบถามการติดตามและประเมินผลแผนปฏิบัติการประจำปี 2560 คณะเภสัชศาสตร์ มหาวิทยาลัยนเรศวร

ครั้งที่ 1 (1 ตุลาคม 2559 - 31 มกราคม 2560)

ยุทธศาสตร์ที่ 2 การจัดการหลักสูตรที่ส่งเสริมสมรรถนะของผู้เรียนในการก้าวสู่ประชาคมนานาชาติด้วยระบบการเรียนรู้ที่มีประสิทธิภาพ

รหัสโครงการ : ภ.207 โครงการพัฒนาอาจารย์ด้านการจัดการเรียนการสอนและวิชาชีพ ผู้กำกับดูแล : รองคณบดีฝ่ายวิชาการและเภสัชศาสตร์ศึกษา ผู้ประสานงาน : หัวหน้างานบริการการศึกษา

กิจกรรมที่	ชื่อกิจกรรม	ผู้รับผิดชอบกิจกรรม/ผู้ประสานงาน	สถานะโครงการกิจกรรม				รายงานความก้าวหน้า กรณีอยู่ระหว่างดำเนินการ			กรณีเสร็จสิ้นกิจกรรม การดำเนินงานตามตัวบ่งชี้ของกิจกรรม (KPIs)				ปัญหา/อุปสรรค และแนวทางแก้ไข (กรณีเลื่อน/ยกเลิกกิจกรรม)	
			อยู่ในช่วงดำเนินการกิจกรรม	เสร็จเรียบร้อย	เลื่อนกิจกรรม	ขอยกเลิกกิจกรรม	ด้านกิจกรรม	ด้านระยะเวลา	ด้านงบประมาณ	ผลการดำเนินงาน	งบประมาณ		บรรลุ		ไม่บรรลุ
											ที่ได้รับ	ที่ใช้จริง			
1	สนับสนุนการทำวิจัยในชั้นเรียนและนวัตกรรมการเรียนการสอนโดยมุ่งประเด็นปัญหา	- ผู้ช่วยคณบดีฝ่ายการศึกษา ต่อเนื่องและพัฒนาการเรียนการสอน - หัวหน้างานบริการการศึกษา	/				<u>การดำเนินงาน</u> รวบรวม/ประกวด เพื่อสนับสนุนการทำ งานวิจัยในชั้นเรียนและ นวัตกรรมการเรียน	<u>ระยะเวลา</u> พ.ศ.-ก.ศ.60	<u>งบประมาณ</u>	<u>ตัวบ่งชี้เชิงปริมาณ</u> มีผู้เข้าร่วมไม่น้อยกว่าร้อยละ 80 ของกลุ่มเป้าหมาย <u>ผลการดำเนินงานตามตัวบ่งชี้</u> <u>ปัญหาอุปสรรค</u>	<u>รายได้</u> 17,000 <u>แผ่นดิน</u> <u>แหล่งอื่น</u>	<u>รายได้</u> <u>แผ่นดิน</u> <u>แหล่งอื่น</u>			
						<u>ปัญหาอุปสรรค</u>	<u>ปัญหาอุปสรรค</u>	<u>ปัญหาอุปสรรค</u>	<u>ตัวบ่งชี้เชิงคุณภาพ</u> ผู้เข้าร่วมในทุกกิจกรรมมีความพึงพอใจ/องค์ความรู้หรือ คุณภาพตามวัตถุประสงค์ของกิจกรรมไม่ต่ำกว่า 3.5 จาก 5 คะแนน <u>ผลการดำเนินงานตามตัวบ่งชี้</u> <u>ปัญหาอุปสรรค</u> <u>เวลา</u> การดำเนินการของทุกกิจกรรมเป็นไปตามระยะเวลา ที่กำหนด <u>ผลการดำเนินงานตามตัวบ่งชี้</u> <u>ต้นทุน</u> การเบิกค่าใช้จ่ายในทุกกิจกรรมเป็นไปตามแผน <u>ผลการดำเนินงานตามตัวบ่งชี้</u>						

กิจกรรมที่	ชื่อกิจกรรม	ผู้รับผิดชอบกิจกรรม/ผู้ประสานงาน	สถานะโครงการ				รายงานความก้าวหน้า กรณีอยู่ระหว่างดำเนินการ			กรณีเสร็จสิ้นกิจกรรม การดำเนินงานตามตัวบ่งชี้ของกิจกรรม (KPIs)				ปัญหา/อุปสรรค และแนวทางแก้ไข (กรณีเลื่อน/ยกเลิกกิจกรรม)	
			อยู่ในช่วงดำเนินการ	เสร็จเรียบร้อย	เลื่อนกิจกรรม	ขอยกเลิกกิจกรรม	ด้านกิจกรรม	ด้านระยะเวลา	ด้านงบประมาณ	ผลการดำเนินงาน	งบประมาณ		บรรลุ		ไม่บรรลุ
											ที่ได้รับ	ที่ใช้จริง			
2	การจัดอบรมหรือกิจกรรมการเรียนรู้ การสอนแห่งศตวรรษที่ 21	- ผู้ช่วยคณบดีฝ่ายการศึกษาต่อเนื่อง และพัฒนาการเรียนการสอน - หัวหน้างานบริการการศึกษา	/				การดำเนินงาน จัดอบรมอาจารย์ ให้เข้าใจบทบาทการสอน และเข้าใจเกี่ยวกับการ สอนในศตวรรษที่ 21	ระยะเวลา พ.ค.-ก.ค.60	งบประมาณ	ตัวบ่งชี้เชิงปริมาณ ผู้เข้าร่วมไม่น้อยกว่าร้อยละ 80 ของกลุ่มเป้าหมาย	รายได้ 45,900	รายได้			
						ปัญหาอุปสรรค	ปัญหาอุปสรรค	ปัญหาอุปสรรค	ตัวบ่งชี้เชิงคุณภาพ ผู้เข้าร่วมในทุกกิจกรรมมีความพึงพอใจ/องค์ความรู้หรือ คุณภาพตามวัตถุประสงค์ของกิจกรรมไม่ต่ำกว่า 3.5 จาก จาก 5 คะแนน	แหล่งอื่น	แหล่งอื่น				
									ผลการดำเนินงานตามตัวบ่งชี้						
									ปัญหาอุปสรรค						
									เวลา การดำเนินการของทุกกิจกรรมเป็นไปตามระยะเวลา ที่กำหนด						
									ผลการดำเนินงานตามตัวบ่งชี้						
									ต้นทุน การเบิกค่าใช้จ่ายในทุกกิจกรรมเป็นไปตามแผน						
									ผลการดำเนินงานตามตัวบ่งชี้						

กิจกรรมที่	ชื่อกิจกรรม	ผู้รับผิดชอบกิจกรรม/ผู้ประสานงาน	สถานะโครงการกิจกรรม				รายงานความก้าวหน้า กรณีอยู่ระหว่างดำเนินการ			กรณีเสร็จสิ้นกิจกรรม การดำเนินงานตามตัวบ่งชี้ของกิจกรรม (KPIs)				ปัญหา/อุปสรรค และแนวทางแก้ไข (กรณีเลื่อน/ยกเลิกกิจกรรม)	
			อยู่ในช่วงดำเนินกิจกรรม	เสร็จเรียบร้อย	เลื่อนกิจกรรม	ขอยกเลิกกิจกรรม	ด้านกิจกรรม	ด้านระยะเวลา	ด้านงบประมาณ	ผลการดำเนินงาน	งบประมาณ		บรรลุ		ไม่บรรลุ
											ที่ได้รับ	ที่ใช้จริง			
3	การเข้าร่วมปฏิบัติงานในแหล่งฝึกปฏิบัติงานบริษัททางภาคีกรรม - นางจิตติพร คล้ายแท้	- ผู้ช่วยคณบดีฝ่ายพัฒนาวิชาชีพและฝึกงานบริษัทภาคีกรรม - นางจิตติพร คล้ายแท้	/				<u>การดำเนินงาน</u>	<u>ระยะเวลา</u>	<u>งบประมาณ</u>	<u>ตัวบ่งชี้เชิงปริมาณ</u> มีผู้เข้าร่วมไม่น้อยกว่าร้อยละ 80 ของกลุ่มเป้าหมาย	<u>รายได้</u> แผ่นดิน 67,800	<u>รายได้</u> แผ่นดิน			
						<u>ปัญหาอุปสรรค</u>	<u>ปัญหาอุปสรรค</u>	<u>ปัญหาอุปสรรค</u>	<u>ตัวบ่งชี้เชิงปริมาณ</u> - ผู้เข้าร่วมในทุกกิจกรรมมีความพึงพอใจ/องค์ความรู้หรือคุณภาพตามวัตถุประสงค์ของกิจกรรม ไม่ต่ำกว่า 3.5 จาก 5 คะแนน	<u>ผลกำไร</u> แหล่งอื่น	<u>ผลกำไร</u> แหล่งอื่น				
									<u>ตัวบ่งชี้เชิงคุณภาพ</u> - ผู้เข้าร่วมในทุกกิจกรรมมีความพึงพอใจ/องค์ความรู้หรือคุณภาพตามวัตถุประสงค์ของกิจกรรม ไม่ต่ำกว่า 3.5 จาก 5 คะแนน						
									<u>ผลการดำเนินงานตามตัวบ่งชี้</u>						
									<u>ปัญหาอุปสรรค</u>						
									<u>เวลา</u> การดำเนินการของทุกกิจกรรมเป็นไปตามระยะเวลาที่กำหนด						
									<u>ผลการดำเนินงานตามตัวบ่งชี้</u>						
									<u>ต้นทุน</u> การเบิกค่าใช้จ่ายในทุกกิจกรรมเป็นไปตามแผน						
									<u>ผลการดำเนินงานตามตัวบ่งชี้</u>						

กิจกรรมที่	ชื่อกิจกรรม	ผู้รับผิดชอบกิจกรรม/ผู้ประสานงาน	สถานะโครงการ				รายงานความก้าวหน้า กรณีอยู่ระหว่างดำเนินการ			กรณีเสร็จสิ้นกิจกรรม การดำเนินงานตามตัวบ่งชี้ของกิจกรรม (KPIs)				ปัญหา/อุปสรรค และแนวทางแก้ไข (กรณีเลื่อน/ยกเลิกกิจกรรม)	
			อยู่ในช่วงดำเนินการ	เสร็จเรียบร้อย	เลื่อนกิจกรรม	ขอยกเลิกกิจกรรม	ด้านกิจกรรม	ด้านระยะเวลา	ด้านงบประมาณ	ผลการดำเนินงาน	งบประมาณ		บรรลุ		ไม่บรรลุ
											ที่ได้รับ	ที่ใช้จริง			
4	พัฒนาศักยภาพอาจารย์ด้านบริหารหลักสูตรในต่างประเทศ	- ผู้ช่วยคณบดีฝ่ายพัฒนาวิชาชีพและฝึกงานบริหารหลักสูตร - นางจิตติพร คล้ายแท้	/				การดำเนินงาน	ระยะเวลา	งบประมาณ	ตัวบ่งชี้เชิงปริมาณ ผู้เข้าร่วมไม่น้อยกว่าร้อยละ 80 ของกลุ่มเป้าหมาย	รายได้ 200,000	รายได้ แผ่นดิน			
						ปัญหาอุปสรรค	ปัญหาอุปสรรค	ปัญหาอุปสรรค	ปัญหาอุปสรรค	ผลการดำเนินงานตามตัวบ่งชี้ ตัวบ่งชี้เชิงคุณภาพ ผู้เข้าร่วมในทุกกิจกรรมมีความพึงพอใจ/องค์ความรู้หรือคุณภาพตามวัตถุประสงค์ของกิจกรรม ไม่ต่ำกว่า 3.5 จาก 5 คะแนน ผลการดำเนินงานตามตัวบ่งชี้	แหล่งอื่น	แหล่งอื่น			
										ปัญหาอุปสรรค เวลา การดำเนินการของทุกกิจกรรมเป็นไปตามระยะเวลาที่กำหนด ผลการดำเนินงานตามตัวบ่งชี้ ต้นทุน การเบิกค่าใช้จ่ายในทุกกิจกรรมเป็นไปตามแผน ผลการดำเนินงานตามตัวบ่งชี้					

กิจกรรมที่	ชื่อกิจกรรม	ผู้รับผิดชอบกิจกรรม/ผู้ประสานงาน	สถานะโครงการกิจกรรม				รายงานความก้าวหน้า กรณีอยู่ระหว่างดำเนินการ			กรณีเสร็จสิ้นกิจกรรม การดำเนินงานตามตัวชี้วัดของกิจกรรม (KPIs)				ปัญหา/อุปสรรค และแนวทางแก้ไข (กรณีเลื่อน/ยกเลิกกิจกรรม)	
			อยู่ในช่วงดำเนินการกิจกรรม	เสร็จเรียบร้อย	เลื่อนกิจกรรม	ขอ ยกเลิกกิจกรรม	ด้านกิจกรรม	ด้านระยะเวลา	ด้านงบประมาณ	ผลการดำเนินงาน	งบประมาณ		บรรลุ		ไม่บรรลุ
											ที่ได้รับ	ที่ใช้จริง			
5	โครงการพัฒนาทักษะอาจารย์ ด้านการจัดการเรียนการสอนที่เน้น ผู้เรียนเป็นสำคัญ	- ดร.ภญ.อัสจนา เพ็ญจันทร์ - ดร.ภญ.อิศราวรรณ ศกุนรักษ์ - ดร.ภญ.วิฐ เหลืองบุตรนาค - ดร.ชวัลจิต ตำนวิไล - นางนงนุช โมรราย	/				การดำเนินงาน ดำเนินการจัดประชุม ทีมงานเพื่อหาพื้นที่ สำหรับเข้าศึกษาดูงาน และกำลังดำเนินการ สรรหาผู้เข้าร่วมกิจกรรม ประมาณเดือน มี.ย. 60 จะลงพื้นที่ศึกษาดูงาน	ระยะเวลา	งบประมาณ	ตัวชี้วัดเชิงปริมาณ มีผู้เข้าร่วมไม่น้อยกว่าร้อยละ 80 ของกลุ่มเป้าหมาย	รายได้ 63,440	รายได้			
									ผลการดำเนินงานตามตัวชี้วัด	แผ่นดิน 67,800	แผ่นดิน				
						ปัญหาอุปสรรค	ปัญหาอุปสรรค	ปัญหาอุปสรรค	ปัญหาอุปสรรค	แหล่งอื่น	แหล่งอื่น				
									ตัวชี้วัดเชิงคุณภาพ ผู้เข้าร่วมในทุกกิจกรรมมีความพึงพอใจ/องค์ความรู้หรือ คุณภาพตามวัตถุประสงค์ของกิจกรรม ไม่ต่ำกว่า 3.5 จาก 5 คะแนน						
									ผลการดำเนินงานตามตัวชี้วัด การดำเนินการของทุกกิจกรรมเป็นไปตามระยะ เวลาที่กำหนด						
									ปัญหาอุปสรรค						
									เวลา การเบิกค่าใช้จ่ายในทุกกิจกรรมเป็นไปตามแผน						
									ผลการดำเนินงานตามตัวชี้วัด						
									ต้นทุน						
									ผลการดำเนินงานตามตัวชี้วัด						

แบบสอบถามการติดตามและประเมินผลแผนปฏิบัติการประจำปี 2560 คณะเภสัชศาสตร์ มหาวิทยาลัยนครสวรรค์

ครั้งที่ 1 (1 ตุลาคม 2559 - 31 มกราคม 2560)

ยุทธศาสตร์ที่ 2 การจัดการหลักสูตรที่ส่งเสริมสมรรถนะของผู้เรียนในการก้าวสู่ประชาคมนานาชาติด้วยระบบการเรียนรู้ที่มีประสิทธิภาพ

รหัสโครงการ	ชื่อโครงการ	ผู้รับผิดชอบโครงการ/ผู้ประสานงาน	สถานะโครงการ				รายงานความก้าวหน้า กรณีอยู่ระหว่างดำเนินการ			กรณีเสร็จสิ้นโครงการ การดำเนินงานตามตัวบ่งชี้ของโครงการ (KPIs)					ปัญหา/อุปสรรค และแนวทางแก้ไข (กรณีเลื่อน/ยกเลิกโครงการ)
			อยู่ในช่วงดำเนินการ	เสร็จเรียบร้อย	เลื่อนโครงการ	ขอยกเลิกโครงการ	ด้านกิจกรรม	ด้านระยะเวลา	ด้านงบประมาณ	ผลการดำเนินงาน	งบประมาณ		บรรลุ	ไม่บรรลุ	
											ที่ได้รับ	ที่ใช้จริง			
ภ.208	Herbal Cosmetic Fair ครั้งที่ 9	- หัวหน้าภาควิชาเภสัชเคมีและเภสัชเวท และ รศ.ดร.กรรณภ อิงคินันท์ - นางวิภาดา บุญส่งแท้ และ - เจ้าหน้าที่ประจำหน่วยข้อมูลสมุนไพร					<u>การดำเนินงาน</u> กำหนดจัดโครงการวันที่ 19 เมษายน 2560	<u>ระยะเวลา</u>	<u>งบประมาณ</u>	<u>ตัวบ่งชี้เชิงปริมาณ</u> จำนวนนิสิตเข้าร่วมโครงการอย่างน้อยร้อยละ 100	รายได้ 23,700	รายได้			
						<u>ปัญหาอุปสรรค</u>	<u>ปัญหาอุปสรรค</u>	<u>ปัญหาอุปสรรค</u>	<u>ตัวบ่งชี้เชิงคุณภาพ</u> นิสิตมีประสบการณ์ในการวิจัยพัฒนาผลิตภัณฑ์เครื่องสำอางผลิตภัณฑ์ธรรมชาติ	แหล่งอื่น	แหล่งอื่น				
									<u>ผลการดำเนินงานตามตัวบ่งชี้</u>						
									<u>ปัญหาอุปสรรค</u>						
									<u>เวลา</u> การดำเนินการของทุกกิจกรรมเป็นไปตามระยะเวลาที่กำหนด						
									<u>ผลการดำเนินงานตามตัวบ่งชี้</u>						
									<u>ต้นทุน</u> การเบิกค่าใช้จ่ายในทุกกิจกรรมเป็นไปตามแผน						
									<u>ผลการดำเนินงานตามตัวบ่งชี้</u>						

แบบสอบถามการติดตามและประเมินผลแผนปฏิบัติการประจำปี 2560 คณะเภสัชศาสตร์ มหาวิทยาลัยนครสวรรค์

ครั้งที่ 1 (1 ตุลาคม 2559 - 31 มกราคม 2560)

ยุทธศาสตร์ที่ 2 การจัดการหลักสูตรที่ส่งเสริมสมรรถนะของผู้เรียนในการก้าวสู่ประชาคมนานาชาติด้วยระบบการเรียนรู้ที่มีประสิทธิภาพ

รหัสโครงการ : ภ.209 โครงการส่งเสริมคุณธรรม จริยธรรม และการมีจรรยาบรรณวิชาชีพ ผู้กำกับดูแล : รองคณบดีฝ่ายพัฒนานิสิต และบริการสังคม ผู้รับผิดชอบโครงการ : ดร.ภญ.ดารณี เขียวชาญอนิกิจ ผู้ประสานงาน : นางสาว ศรีสัจจา เป่าจีน

กิจกรรมที่	ชื่อกิจกรรม	ผู้รับผิดชอบกิจกรรม/ผู้ประสานงาน	สถานะโครงการกิจกรรม				รายงานความก้าวหน้า กรณีอยู่ระหว่างดำเนินการ			กรณีเสร็จสิ้นกิจกรรม การดำเนินงานตามตัวบ่งชี้ของกิจกรรม (KPIs)					ปัญหา/อุปสรรค และแนวทางแก้ไข (กรณีเลื่อน/ยกเลิกกิจกรรม)
			อยู่ในช่วง ดำเนินการ	เสร็จ เรียบร้อย	เลื่อน กิจกรรม	ขอ ยกเลิก กิจกรรม	ด้านกิจกรรม	ด้านระยะเวลา	ด้านงบประมาณ	ผลการดำเนินงาน	งบประมาณ		บรรลุ	ไม่บรรลุ	
											ที่ได้รับ	ที่ใช้จริง			
1	ปฐมนิเทศนิสิตใหม่และนิสิตปัจจุบัน ทุกชั้นปีของคณะเภสัชศาสตร์	รองคณบดีฝ่ายพัฒนานิสิตและ บริการสังคม น.ส.ศรีสัจจา เป่าจีน	/				การดำเนินงาน อยู่ระหว่างของอนุมัติ กิจกรรม	ระยะเวลา	งบประมาณ	ตัวบ่งชี้เชิงปริมาณ ผู้เข้าร่วมโครงการไม่ต่ำกว่าร้อยละ 80 ของเป้าหมาย	รายได้ 40,200	รายได้			
						ปัญหาอุปสรรค	ปัญหาอุปสรรค	ปัญหาอุปสรรค	ปัญหาอุปสรรค	ผลการดำเนินงานตามตัวบ่งชี้ ตัวบ่งชี้เชิงคุณภาพ 1. ความพึงพอใจของผู้ร่วมกิจกรรมทั้งโครงการพอใจใน ทุกด้านมากกว่า 3.5 จาก 5 2. ประเมินตามวัตถุประสงค์ (ข้อ 6.1, 6.5 และ 6.6) โครงการทุกข้อไม่ต่ำกว่า 3 จาก 5	แหล่งอื่น	แหล่งอื่น			
										ผลการดำเนินงานตามตัวบ่งชี้ ปัญหาอุปสรรค เวลา การจัดโครงการเป็นไปตามระยะเวลาที่กำหนด					
										ผลการดำเนินงานตามตัวบ่งชี้ ต้นทุน การเบิกจ่ายไม่เกินวงเงินงบประมาณที่ได้รับอนุมัติ					
										ผลการดำเนินงานตามตัวบ่งชี้					

กิจกรรมที่	ชื่อกิจกรรม	ผู้รับผิดชอบกิจกรรม/ผู้ประสานงาน	สถานะโครงการกิจกรรม				รายงานความก้าวหน้า กรณีอยู่ระหว่างดำเนินการ			กรณีเสร็จสิ้นกิจกรรม การดำเนินงานตามตัวบ่งชี้ของกิจกรรม (KPIs)				ปัญหา/อุปสรรคและแนวทางแก้ไข (กรณีเลื่อน/ยกเลิกกิจกรรม)	
			อยู่ในช่วงดำเนินการ	เสร็จเรียบร้อย	เลื่อนกิจกรรม	ขอยกเลิกกิจกรรม	ด้านกิจกรรม	ด้านระยะเวลา	ด้านงบประมาณ	ผลการดำเนินงาน	งบประมาณ		บรรลุ		ไม่บรรลุ
											ที่ได้รับ	ที่ใช้จริง			
2	วันไหว้ครู และกิจกรรมพิธีมอบเสื้อกาวน์	รองคณบดีฝ่ายพัฒนานิสิตและบริการสังคม น.ส.ศรีสัจจา เปาจีน	/				การดำเนินงานอยู่ระหว่างของอนุมัติกิจกรรม	ระยะเวลา	งบประมาณ	ตัวบ่งชี้เชิงปริมาณ ผู้เข้าร่วมโครงการไม่ต่ำกว่าร้อยละ 80 ของเป้าหมาย	รายได้ 62,200	รายได้			
						ปัญหาอุปสรรค	ปัญหาอุปสรรค	ปัญหาอุปสรรค	ปัญหาอุปสรรค	ผลการดำเนินงานตามตัวบ่งชี้	แผ่นดิน	แผ่นดิน			
										ผลการดำเนินงานตามตัวบ่งชี้	แหล่งอื่น	แหล่งอื่น			
										ตัวบ่งชี้เชิงคุณภาพ 1. ความพึงพอใจของผู้ร่วมกิจกรรมที่โครงการพอใจใน ทุกด้านมากกว่า 3.5 จาก 5 2. ประเมินตามวัตถุประสงค์ (ข้อ 6.1, 6.2, 6.3 และ 6.5) โครงการทุกข้อไม่ต่ำกว่า 3 จาก 5					
										ผลการดำเนินงานตามตัวบ่งชี้					
										ปัญหาอุปสรรค					
										เวลา การจัดโครงการเป็นไปตามระยะเวลาที่กำหนด					
										ผลการดำเนินงานตามตัวบ่งชี้					
										ต้นทุน การเบิกจ่ายไม่เกินวงเงินงบประมาณที่ได้รับอนุมัติ					
										ผลการดำเนินงานตามตัวบ่งชี้					

กิจกรรมที่	ชื่อกิจกรรม	ผู้รับผิดชอบกิจกรรม/ผู้ประสานงาน	สถานะโครงการกิจกรรม				รายงานความก้าวหน้า กรณีอยู่ระหว่างดำเนินการ			กรณีเสร็จสิ้นกิจกรรม การดำเนินงานตามตัวบ่งชี้ของกิจกรรม (KPIs)				ปัญหา/อุปสรรคและแนวทางแก้ไข (กรณีเลื่อน/ยกเลิกกิจกรรม)	
			อยู่ในช่วงดำเนินงาน	เสร็จเรียบร้อย	เลื่อนกิจกรรม	ขอยกเลิกกิจกรรม	ด้านกิจกรรม	ด้านระยะเวลา	ด้านงบประมาณ	ผลการดำเนินงาน	งบประมาณ		บรรลุ		ไม่บรรลุ
											ที่ได้รับ	ที่ใช้จริง			
3	บายศรีสู่ขวัญน้องใหม่และกล่าวคำปฏิญาณตนเป็นนิสิตใหม่	รองคณบดีฝ่ายพัฒนานิสิตและบริการสังคม น.ส.ศรีลัจจา เป่าเงิน	/				การดำเนินงานอยู่ระหว่างของอนุมัติกิจกรรม	ระยะเวลา	งบประมาณ	ตัวบ่งชี้เชิงปริมาณ ผู้เข้าร่วมโครงการไม่ต่ำกว่าร้อยละ 80 ของเป้าหมาย	รายได้ 8,800	รายได้			
						ปัญหาอุปสรรค	ปัญหาอุปสรรค	ปัญหาอุปสรรค	ปัญหาอุปสรรค	ตัวบ่งชี้เชิงคุณภาพ 1. ความพึงพอใจของผู้ร่วมกิจกรรมทั้งโครงการพอใจในทุกด้านมากกว่า 3.5 จาก 5 2. ประเมินตามวัตถุประสงค์ (ข้อ 6.1, 6.3 และ 6.4) โครงการทุกข้อไม่ต่ำกว่า 3 จาก 5	แผ่นดิน	แผ่นดิน			
										ผลการดำเนินงานตามตัวบ่งชี้	แหล่งอื่น	แหล่งอื่น			
										ผลการดำเนินงานตามตัวบ่งชี้					
										เวลา การจัดโครงการเป็นไปตามระยะเวลาที่กำหนด					
										ผลการดำเนินงานตามตัวบ่งชี้					
										ต้นทุน การเบิกจ่ายไม่เกินวงเงินงบประมาณที่ได้รับอนุมัติ					
										ผลการดำเนินงานตามตัวบ่งชี้					

กิจกรรมที่	ชื่อกิจกรรม	ผู้รับผิดชอบกิจกรรม/ผู้ประสานงาน	สถานะโครงการกิจกรรม				รายงานความก้าวหน้า กรณีอยู่ระหว่างดำเนินการ			กรณีเสร็จสิ้นกิจกรรม การดำเนินงานตามตัวบ่งชี้ของกิจกรรม (KPIs)				ปัญหา/อุปสรรคและแนวทางแก้ไข (กรณีเลื่อน/ยกเลิกกิจกรรม)	
			อยู่ในช่วงดำเนินงาน	เสร็จเรียบร้อย	เลื่อนกิจกรรม	ขอยกเลิกกิจกรรม	ด้านกิจกรรม	ด้านระยะเวลา	ด้านงบประมาณ	ผลการดำเนินงาน	งบประมาณ		บรรลุ		ไม่บรรลุ
											ที่ได้รับ	ที่ใช้จริง			
4	ปัจฉิมนิเทศและกิจกรรมแสดงความยินดีกับการสำเร็จการศึกษาของนิสิตชั้นปีที่ 6 สาขาบริหารเภสัชกรรมและนิสิตชั้นปีที่ 4 สาขาวิทยาศาสตร์เครื่องสำอาง (Goodbye senior)	- รองคณบดีฝ่ายพัฒนานิสิตและบริการสังคม - น.ส.ศรีสัจจา เป่าเงิน					การดำเนินงาน จัดกิจกรรมปัจฉิมนิเทศนิสิต Cos รอบวิชาการ วันที่29/11/59 จัดกิจกรรมปัจฉิมนิเทศนิสิต Rx รอบวิชาการ วันที่6-7/2/60 และจะจัดกิจกรรม byenio r วันที่ 11/3/60	ระยะเวลา ตลอดปีงบประมาณ60	งบประมาณ เบิกจ่ายไม่เกินงบประมาณที่ตั้งไว้	ตัวบ่งชี้เชิงปริมาณ ผู้เข้าร่วมโครงการไม่ต่ำกว่าร้อยละ 80 ของเป้าหมาย	รายได้ 55,000	รายได้			
						ปัญหาอุปสรรค	ปัญหาอุปสรรค	ปัญหาอุปสรรค	ปัญหาอุปสรรค	ตัวบ่งชี้เชิงคุณภาพ 1. ความพึงพอใจของผู้ร่วมกิจกรรมทั้งโครงการพอใจในทุกด้านมากกว่า 3.5 จาก 5 2. ประเมินตามวัตถุประสงค์ (ข้อ 6.3, 6.4, 6.5, 6.7 และ 6.8) โครงการทุกข้อไม่ต่ำกว่า 3 จาก 5	แหล่งอื่น	แหล่งอื่น			
						ปัญหาอุปสรรค			เวลา การจัดโครงการเป็นไปตามระยะเวลาที่กำหนด	ผลการดำเนินงานตามตัวบ่งชี้					
									ต้นทุน	ผลการดำเนินงานตามตัวบ่งชี้ การเบิกจ่ายไม่เกินวงเงินงบประมาณที่ได้รับอนุมัติ					

กิจกรรมที่	ชื่อกิจกรรม	ผู้รับผิดชอบกิจกรรม/ผู้ประสานงาน	สถานะโครงการกิจกรรม				รายงานความก้าวหน้า กรณีอยู่ระหว่างดำเนินการ			กรณีเสร็จสิ้นกิจกรรม การดำเนินงานตามตัวชี้วัดของกิจกรรม (KPIs)				ปัญหา/อุปสรรคและแนวทางแก้ไข (กรณีเลื่อน/ยกเลิกกิจกรรม)	
			อยู่ในช่วงดำเนินงาน	เสร็จเรียบร้อย	เลื่อนกิจกรรม	ขอยกเลิกกิจกรรม	ด้านกิจกรรม	ด้านระยะเวลา	ด้านงบประมาณ	ผลการดำเนินงาน	งบประมาณ		บรรลุ		ไม่บรรลุ
											ที่ได้รับ	ที่ใช้จริง			
5	แสดงความยินดีกับบัณฑิตในการรับพระราชทานปริญญาบัตรของบัณฑิตประจำปีการศึกษา 2559	- รองคณบดีฝ่ายพัฒนานิสิตและบริการสังคม - น.ส.ศรีสัจจา เป่าจีน		/			การดำเนินงาน	ระยะเวลา	งบประมาณ	ตัวชี้วัดเชิงปริมาณ ผู้เข้าร่วมโครงการไม่ต่ำกว่าร้อยละ 80 ของเป้าหมาย (เป้าหมาย 170 คน) ผลการดำเนินงานตามตัวชี้วัด - มีผู้เข้าร่วมโครงการจำนวน 211 คน ตัวชี้วัดเชิงคุณภาพ 1. ความพึงพอใจของผู้ร่วมกิจกรรมทั้งโครงการพอใจใน ทุกด้านมากกว่า 3.5 จาก 5 2. ประเมินตามวัตถุประสงค์ (ข้อ 6.1, 6.3, 6.4 และ 6.5) โครงการทุกข้อไม่ต่ำกว่า 3 จาก 5 ผลการดำเนินงานตามตัวชี้วัด - ความพึงพอใจในการจัดพิธีการพระราชทานปริญญาบัตรของคณะฯ โดยภาพรวม มีความพึงพอใจ 4.37 จากคะแนนเต็ม 5 - เพื่อส่งเสริมคุณธรรมและจริยธรรมให้กับนิสิตคณะเภสัชศาสตร์ 4.25 จากคะแนนเต็ม 5 - เพื่อส่งเสริมความสัมพันธ์อันดีระหว่างนิสิตรุ่นพี่และนิสิตรุ่นน้อง 4.44 จากคะแนนเต็ม 5 - เพื่อส่งเสริมความสัมพันธ์อันดีระหว่างนิสิตรุ่นพี่และอาจารย์ที่ปรึกษา 4.31 จากคะแนนเต็ม 5 - เพื่อสืบสานขนบธรรมเนียม ประเพณีที่ดีงาม 4.51 จากคะแนนเต็ม 5 ปัญหาอุปสรรค บัณฑิตอยากให้อัตราค่าเทอมต่ำกว่ากับขนาดบัณฑิตที่จริง เวลา การจัดโครงการเป็นไปตามระยะเวลาที่กำหนด ผลการดำเนินงานตามตัวชี้วัด ต้นทุน การเบิกจ่ายไม่เกินวงเงินงบประมาณที่ได้รับอนุมัติ ผลการดำเนินงานตามตัวชี้วัด	รายได้ 41,600 แผ่นดิน แหล่งอื่น	รายได้ 41,600 แผ่นดิน แหล่งอื่น	/		

กิจกรรมที่	ชื่อกิจกรรม	ผู้รับผิดชอบกิจกรรม/ผู้ประสานงาน	สถานะโครงการกิจกรรม				รายงานความก้าวหน้า กรณีอยู่ระหว่างดำเนินการ			กรณีเสร็จสิ้นกิจกรรม การดำเนินงานตามตัวบ่งชี้ของกิจกรรม (KPIs)				ปัญหา/อุปสรรคและแนวทางแก้ไข (กรณีเลื่อน/ยกเลิกกิจกรรม)	
			อยู่ในช่วงดำเนินการ	เสร็จเรียบร้อย	เลื่อนกิจกรรม	ขอยกเลิกกิจกรรม	ด้านกิจกรรม	ด้านระยะเวลา	ด้านงบประมาณ	ผลการดำเนินงาน	งบประมาณ		บรรลุ		ไม่บรรลุ
											ที่ได้รับ	ที่ใช้จริง			
6	สร้างเสริมคุณลักษณะที่ดีในกลุ่มนิสิตคณะเภสัชศาสตร์	- รองคณบดีฝ่ายพัฒนานิสิตและบริการสังคม - น.ส.ศรีสัจจา เป่าจีน - นายคนัสนันท์ วัฒนาลี					การดำเนินงานอยู่ระหว่างของอนุมัติกิจกรรม	ระยะเวลา	งบประมาณ	ตัวบ่งชี้เชิงปริมาณ มีการจัดทำสื่อรณรงค์ อย่างน้อย 5 ชิ้น	รายได้ <u>แผ่นดิน</u>	รายได้ <u>แผ่นดิน</u>			
						ปัญหาอุปสรรค	ปัญหาอุปสรรค	ปัญหาอุปสรรค	ปัญหาอุปสรรค	ตัวบ่งชี้เชิงคุณภาพ 1. ความพึงพอใจของผู้ร่วมกิจกรรมทั้งโครงการพอใจใน ทุกด้านมากกว่า 3.5 จาก 5 2. ประเมินตามวัตถุประสงค์ (ข้อ 6.1) โครงการทุกข้อไม่ต่ำกว่า 3 จาก 5	แหล่งอื่น <u>แหล่งอื่น</u>	แหล่งอื่น <u>แหล่งอื่น</u>			
										ผลการดำเนินงานตามตัวบ่งชี้					
										เวลา การจัดโครงการเป็นไปตามระยะเวลาที่กำหนด					
										ผลการดำเนินงานตามตัวบ่งชี้					
										ต้นทุน การเบิกจ่ายไม่เกินวงเงินงบประมาณที่ได้รับอนุมัติ					
										ผลการดำเนินงานตามตัวบ่งชี้					

กิจกรรมที่	ชื่อกิจกรรม	ผู้รับผิดชอบกิจกรรม/ผู้ประสานงาน	สถานะโครงการกิจกรรม				รายงานความก้าวหน้า กรณีอยู่ระหว่างดำเนินการ			กรณีเสร็จสิ้นกิจกรรม การดำเนินงานตามตัวบ่งชี้ของกิจกรรม (KPIs)				ปัญหา/อุปสรรคและแนวทางแก้ไข (กรณีเลื่อน/ยกเลิกกิจกรรม)	
			อยู่ในช่วงดำเนินการ	เสร็จเรียบร้อย	เลื่อนกิจกรรม	ขอยกเลิกกิจกรรม	ด้านกิจกรรม	ด้านระยะเวลา	ด้านงบประมาณ	ผลการดำเนินงาน	งบประมาณ		บรรลุ		ไม่บรรลุ
											ที่ได้รับ	ที่ใช้จริง			
7	การอบรมจริยธรรม สำหรับการค้าเงินชีวิตประจำวัน	- ผศ.อภิรักษ์ วงศ์รัตนชัย - ผศ.ดร.กุลธิดา ไชยจินดา นายสุรินทร์ นิลพันธ์		/			การค้าเงินงาน	ระยะเวลา	งบประมาณ	ตัวบ่งชี้เชิงปริมาณ จำนวนผู้เข้าร่วมโครงการไม่ต่ำกว่าร้อยละ 80	รายได้ 9,550	รายได้ 3,975	/	/	
						ปัญหาอุปสรรค	ปัญหาอุปสรรค	ปัญหาอุปสรรค	ปัญหาอุปสรรค	ตัวบ่งชี้เชิงคุณภาพ ผู้เข้าร่วมโครงการไม่ต่ำกว่าร้อยละ 80 รวมทั้งสิ้นจำนวน 115 คน จากเป้าหมาย 111 คน คิดเป็นร้อยละ ร้อย ถือว่าบรรลุเป้าหมาย	แผ่นดิน -	แผ่นดิน -			
										ผลการดำเนินงานตามตัวบ่งชี้ ผู้เข้าร่วมโครงการไม่ต่ำกว่าร้อยละ 80 รวมทั้งสิ้นจำนวน 115 คน จากเป้าหมาย 111 คน คิดเป็นร้อยละ ร้อย ถือว่าบรรลุเป้าหมาย	แหล่งอื่น -	แหล่งอื่น -			
										ตัวบ่งชี้เชิงคุณภาพ 1. ความพึงพอใจของผู้ร่วมกิจกรรมทั้งโครงการพอใจใน ทุกด้านมากกว่า 3.5 จาก 5 2. ประเมินตามวัตถุประสงค์ (ข้อ 6.1 และ 6.2) โครงการทุกข้อไม่ต่ำกว่า 3 จาก 5					
										ผลการดำเนินงานตามตัวบ่งชี้ จากแบบสอบถาม พบว่า ผู้ตอบแบบสอบถามจำนวน 102 คน จาก ผู้เข้าร่วมโครงการทั้งสิ้นจำนวน 115 คน คิดเป็นร้อยละ 88.70 โดยใช้แบบสอบถามเกี่ยวกับการจัดการโครงการ จากผู้เข้าร่วมโครงการมีความพึงพอใจระดับมาก ค่าเฉลี่ย 4.36 จาก 5 ส่วนเบี่ยงเบนมาตรฐาน 0.69 มีความพึงพอใจมากที่สุด ควรจัดการลักษณะนี้ ในปีถัดไป เฉลี่ย 4.58 รองลงมา หัวข้อบรรยาย (ธรรมะในการดำเนินชีวิต) ระดับ 4.55 และมีความพึงพอใจน้อยที่สุด ระดับมาก ในการประชาสัมพันธ์โครงการ เฉลี่ย 3.96					
										เวลา การจัดโครงการเป็นไปตามระยะเวลาที่กำหนด					
										ผลการดำเนินงานตามตัวบ่งชี้ ม.ค.2560 เวลา 08.00-10.00 น. ณ ห้อง ภ.1311 คณะเภสัชศาสตร์					
										ต้นทุน การเบิกจ่ายไม่เกินวงเงินงบประมาณที่ได้รับอนุมัติ					
										ผลการดำเนินงานตามตัวบ่งชี้ การเบิกจ่ายไม่เกินวงเงินงบประมาณที่ได้รับอนุมัติ โดยมีเงินคงเหลือเนื่องจากกิจกรรมอยู่ในสถานที่ จึงไม่มีค่าเดินทาง					

กิจกรรมที่	ชื่อกิจกรรม	ผู้รับผิดชอบกิจกรรม/ผู้ประสานงาน	สถานะโครงการกิจกรรม				รายงานความก้าวหน้า กรณีอยู่ระหว่างดำเนินการ			กรณีเสร็จสิ้นกิจกรรม การดำเนินงานตามตัวบ่งชี้ของกิจกรรม (KPIs)				ปัญหา/อุปสรรคและแนวทางแก้ไข (กรณีเลื่อน/ยกเลิกกิจกรรม)	
			อยู่ในช่วงดำเนินการ	เสร็จเรียบร้อย	เลื่อนกิจกรรม	ขอยกเลิกกิจกรรม	ด้านกิจกรรม	ด้านระยะเวลา	ด้านงบประมาณ	ผลการดำเนินงาน	งบประมาณ		บรรลุ		ไม่บรรลุ
											ที่ได้รับ	ที่ใช้จริง			
8	การอบรมจริยธรรมการวิจัยในมนุษย์ระดับบัณฑิตศึกษา สาขาวิชาเภสัชกรรมชุมชน	- ผู้ช่วยคณบดีฝ่ายวิชาการ - นายสุรินทร์ นิลาทันท์	/				การดำเนินงานอยู่ระหว่างดำเนินการขออนุมัติกิจกรรม	ระยะเวลา	งบประมาณ	ตัวบ่งชี้เชิงปริมาณ จำนวนผู้เข้าร่วมโครงการไม่ต่ำกว่าร้อยละ 80	รายได้ 7,000	รายได้			
						ปัญหาอุปสรรค	ปัญหาอุปสรรค	ปัญหาอุปสรรค	ปัญหาอุปสรรค	ตัวบ่งชี้เชิงคุณภาพ 1. ความพึงพอใจของผู้ร่วมกิจกรรมทั้งโครงการพอใจในทุกด้านมากกว่า 3.5 จาก 5 2. ประเมินตามวัตถุประสงค์ (ข้อ 6.2 และ 6.6) โครงการทุกข้อไม่ต่ำกว่า 3 จาก 5	แหล่งอื่น	แหล่งอื่น			
										ผลการดำเนินงานตามตัวบ่งชี้					
										ปัญหาอุปสรรค					
										เวลา การจัดโครงการเป็นไปตามระยะเวลาที่กำหนด					
										ผลการดำเนินงานตามตัวบ่งชี้					
										ต้นทุน การเบิกจ่ายไม่เกินวงเงินงบประมาณที่ได้รับอนุมัติ					
										ผลการดำเนินงานตามตัวบ่งชี้					

แบบสอบถามการติดตามและประเมินผลแผนปฏิบัติการประจำปี 2560 คณะเภสัชศาสตร์ มหาวิทยาลัยนครสวรรค์

ครั้งที่ 1 (1 ตุลาคม 2559 - 31 มกราคม 2560)

ยุทธศาสตร์ที่ 2 การจัดการหลักสูตรที่ส่งเสริมสมรรถนะของผู้เรียนในการก้าวสู่ประชาคมนานาชาติด้วยระบบการเรียนรู้ที่มีประสิทธิภาพ

รหัสโครงการ : ภ.210 โครงการสร้างเสริมอัจฉริยภาพนิสิต ผู้กำกับดูแล : รองคณบดีฝ่ายพัฒนานิสิตและบริการสังคม ผู้รับผิดชอบโครงการ : ดร.ภญ.ดารณี เขียวชาญอนกิจ. ผู้ประสานงาน : นางสาว ศรีสัจจา เป่าจัน

กิจกรรมที่	ชื่อกิจกรรม	ผู้รับผิดชอบกิจกรรม/ผู้ประสานงาน	สถานะโครงการกิจกรรม				รายงานความก้าวหน้า กรณีอยู่ระหว่างดำเนินการ			กรณีเสร็จสิ้นกิจกรรม การดำเนินงานตามตัวบ่งชี้ของกิจกรรม (KPIs)				ปัญหา/อุปสรรคและแนวทางแก้ไข (กรณีเลื่อน/ยกเลิกกิจกรรม)	
			อยู่ในช่วงดำเนินการกิจกรรม	เสร็จเรียบร้อย	เลื่อนกิจกรรม	ขอยกเลิกกิจกรรม	ด้านกิจกรรม	ด้านระยะเวลา	ด้านงบประมาณ	ผลการดำเนินงาน		บรรลุ	ไม่บรรลุ		
										ที่ได้รับ	ที่ใช้จริง				
1	กิจกรรมสร้างเสริมสุขภาพ	- ดร. ภก. ดำรงค์ศักดิ์ เป็กทอง - ดร. ภก. วรวิมล เกรียงไกร - น.ส.ศรีสัจจา เป่าจัน - นสภ.สุตปิติ กัปปะเบ็ง	/				การดำเนินงาน จัดกีฬาสัมพันธ์ เภสัช ไปวันที่ 23-28/01/60 จัดกิจกรรมเสลา เกมส์วันที่ 6-11/2/60 ปัญหาอุปสรรค	ระยะเวลา ตลอดปีงบประมาณ60 ปัญหาอุปสรรค	งบประมาณ เบิกจ่ายไม่เกินงบประมาณที่ตั้งไว้ ปัญหาอุปสรรค	ตัวบ่งชี้เชิงปริมาณ ผู้เข้าร่วมโครงการไม่ต่ำกว่าร้อยละ 80 ของเป้าหมาย ผลการดำเนินงานตามตัวบ่งชี้ ปัญหาอุปสรรค ตัวบ่งชี้เชิงคุณภาพ 1. ความพึงพอใจของผู้ร่วมกิจกรรมทั้งโครงการพอใจใน ทุกด้านมากกว่า 3.5 จาก 5 2. ประเมินตามวัตถุประสงค์ (ข้อ 6.1,6.2, 6.3 และ6.9) โครงการทุกข้อไม่ต่ำกว่า 3 จาก 5 ผลการดำเนินงานตามตัวบ่งชี้ ปัญหาอุปสรรค เวลา การจัดโครงการเป็นไปตามระยะเวลาที่กำหนด ผลการดำเนินงานตามตัวบ่งชี้ ต้นทุน การเบิกจ่ายไม่เกินวงเงินงบประมาณที่ได้รับอนุมัติ ผลการดำเนินงานตามตัวบ่งชี้	รายได้ 58,100 แผ่นดิน แหล่งอื่น	รายได้ แผ่นดิน แหล่งอื่น			

กิจกรรมที่	ชื่อกิจกรรม	ผู้รับผิดชอบกิจกรรม/ผู้ประสานงาน	สถานะโครงการ				รายงานความก้าวหน้า กรณีอยู่ระหว่างดำเนินการ			กรณีเสร็จสิ้นกิจกรรม การดำเนินงานตามตัวชี้ของกิจกรรม (KPIs)				ปัญหา/อุปสรรคและแนวทางแก้ไข (กรณีเลื่อน/ยกเลิกกิจกรรม)	
			อยู่ในช่วงดำเนินการ	เสร็จเรียบร้อย	เลื่อนกิจกรรม	ขอยกเลิกกิจกรรม	ด้านกิจกรรม	ด้านระยะเวลา	ด้านงบประมาณ	ผลการดำเนินงาน	งบประมาณ		บรรลุ		ไม่บรรลุ
											ที่ได้รับ	ที่ใช้จริง			
2	กิจกรรมดนตรีและทำนุบำรุงศิลปวัฒนธรรม	- ดร.ภก.ธนศักดิ์ เทียทอง - น.ส.ศรีลัจจา เปาจีน	/				การดำเนินงาน จัดกิจกรรมประกวดร้องเพลงฯ รอบชิงชนะเลิศ วันที่ 31 มกราคม 2560 ปัญหาอุปสรรค	ระยะเวลา ตลอดปีงบประมาณ60	งบประมาณ เบิกจ่ายไม่เกินงบประมาณที่ตั้งไว้	ตัวชี้เชิงปริมาณ ผู้เข้าร่วมโครงการไม่ต่ำกว่าร้อยละ 80 ของเป้าหมาย ผลการดำเนินงานตามตัวชี้ ปัญหาอุปสรรค ตัวชี้เชิงคุณภาพ 1. ความพึงพอใจของผู้ร่วมกิจกรรมทั้งโครงการพอใจในทุกด้านมากกว่า 3.5 จาก 5 2. ประเมินตามวัตถุประสงค์ (ข้อ 6.1,6.6, 6.7 และ6.9) โครงการทุกข้อไม่ต่ำกว่า 3 จาก 5 ผลการดำเนินงานตามตัวชี้ ปัญหาอุปสรรค เวลา การจัดการโครงการเป็นไปตามระยะเวลาที่กำหนด ผลการดำเนินงานตามตัวชี้ ต้นทุน การเบิกจ่ายไม่เกินวงเงินงบประมาณที่ได้รับอนุมัติ ผลการดำเนินงานตามตัวชี้	รายได้ 38,000 แผ่นดิน แหล่งอื่น	รายได้ แผ่นดิน แหล่งอื่น			

กิจกรรมที่	ชื่อกิจกรรม	ผู้รับผิดชอบกิจกรรม/ผู้ประสานงาน	สถานะโครงการกิจกรรม				รายงานความก้าวหน้า กรณีอยู่ระหว่างดำเนินการ			กรณีเสร็จสิ้นกิจกรรม การดำเนินงานตามตัวบ่งชี้ของกิจกรรม (KPIs)				ปัญหา/อุปสรรคและแนวทางแก้ไข (กรณีเลื่อน/ยกเลิกกิจกรรม)	
			อยู่ในช่วงดำเนินการ	เสร็จเรียบร้อย	เลื่อนกิจกรรม	ขอยกเลิกกิจกรรม	ด้านกิจกรรม	ด้านระยะเวลา	ด้านงบประมาณ	ผลการดำเนินงาน	งบประมาณ		บรรลุ		ไม่บรรลุ
											ที่ได้รับ	ที่ใช้จริง			
3	กิจกรรมบำเพ็ญประโยชน์และอนุรักษ์สิ่งแวดล้อม	- ดร.ภก. ศุภชัย อินสุช - น.ส.ศรีลัจจา เปาจีน	/				การดำเนินงาน วางแผนการดำเนินกิจกรรม	ระยะเวลา ตลอดปีงบประมาณ60	งบประมาณ เบิกจ่ายไม่เกินงบประมาณที่ตั้งไว้	ตัวบ่งชี้เชิงปริมาณ ผู้เข้าร่วมโครงการไม่ต่ำกว่าร้อยละ 80 ของเป้าหมาย	รายได้ 41,960	รายได้ 			
						ปัญหาอุปสรรค	ปัญหาอุปสรรค	ปัญหาอุปสรรค	ตัวบ่งชี้เชิงคุณภาพ 1. ความพึงพอใจของผู้ร่วมกิจกรรมทั้งโครงการพอใจในทุกด้านมากกว่า 3.5 จาก 5 2. ประเมินตามวัตถุประสงค์ (ข้อ 6.1-6.8) โครงการทุกข้อไม่ต่ำกว่า 3 จาก 5	ผลการดำเนินงานตามตัวบ่งชี้ 	แหล่งอื่น 	แหล่งอื่น 			
						ปัญหาอุปสรรค			ตัวบ่งชี้เชิงคุณภาพ ต้นทุน การเบิกจ่ายไม่เกินวงเงินงบประมาณที่ได้รับอนุมัติ	ผลการดำเนินงานตามตัวบ่งชี้ 					
									เวลา การจัดโครงการเป็นไปตามระยะเวลาที่กำหนด	ผลการดำเนินงานตามตัวบ่งชี้ 					
									ผลการดำเนินงานตามตัวบ่งชี้ 						

กิจกรรมที่	ชื่อกิจกรรม	ผู้รับผิดชอบกิจกรรม/ผู้ประสานงาน	สถานะโครงการกิจกรรม				รายงานความก้าวหน้า กรณีอยู่ระหว่างดำเนินการ			กรณีเสร็จสิ้นกิจกรรม การดำเนินงานตามตัวบ่งชี้ของกิจกรรม (KPIs)				ปัญหา/อุปสรรค และแนวทางแก้ไข (กรณีเลื่อน/ยกเลิกกิจกรรม)	
			อยู่ในช่วงดำเนินการ	เสร็จเรียบร้อย	เลื่อนกิจกรรม	ขอยกเลิกกิจกรรม	ด้านกิจกรรม	ด้านระยะเวลา	ด้านงบประมาณ	ผลการดำเนินงาน	งบประมาณ		บรรลุ		ไม่บรรลุ
											ที่ได้รับ	ที่ใช้จริง			
4	กิจกรรมวิชาการและพัฒนาทักษะทางวิชาชีพ	- ดร.ภญ.วิฐ เหลืองบุตรนาค - อ.ภญ.วรรณมา ตั้งภักดิ์รัตน์ - น.ส.ศรีสัจจา เป่าจัน - น.ส.วีชรากร สิงห์บุตร	/				การดำเนินงาน จัดกิจกรรมแข่งขัน ให้คำปรึกษาผู้ช่วย ไปวันที่ 20,24 มกราคม 2560 ปัญหาอุปสรรค	ระยะเวลา ตลอดปีงบประมาณ ประมาณ60	งบประมาณ เบิกจ่ายไม่เกินงบ ประมาณที่ตั้งไว้	ตัวบ่งชี้เชิงปริมาณ ผู้เข้าร่วมโครงการไม่ต่ำกว่าร้อยละ 80 ของเป้าหมาย ผลการดำเนินงานตามตัวบ่งชี้ ปัญหาอุปสรรค ตัวบ่งชี้เชิงคุณภาพ 1. ความพึงพอใจของผู้ร่วมกิจกรรมทั้งโครงการพอใจใน ทุกด้านมากกว่า 3.5 จาก 5 2. ประเมินตามวัตถุประสงค์ (ข้อ 6.1, 6.2, 6.3, 6.4 และ 6.6) โครงการทุกข้อไม่ต่ำกว่า 3 จาก 5 ผลการดำเนินงานตามตัวบ่งชี้ ปัญหาอุปสรรค เวลา การจัดการโครงการเป็นไปตามระยะเวลาที่กำหนด ผลการดำเนินงานตามตัวบ่งชี้ ต้นทุน การเบิกจ่ายไม่เกินวงเงินงบประมาณที่ได้รับอนุมัติ ผลการดำเนินงานตามตัวบ่งชี้	รายได้ 138,040 แผ่นดิน แหล่งอื่น แหล่งอื่น				

กิจกรรมที่	ชื่อกิจกรรม	ผู้รับผิดชอบกิจกรรม/ผู้ประสานงาน	สถานะโครงการกิจกรรม				รายงานความก้าวหน้า กรณีอยู่ระหว่างดำเนินการ			กรณีเสร็จสิ้นกิจกรรม การดำเนินงานตามตัวบ่งชี้ของกิจกรรม (KPIs)				ปัญหา/อุปสรรค และแนวทางแก้ไข (กรณีเลื่อน/ยกเลิกกิจกรรม)	
			อยู่ในช่วงดำเนินการ	เสร็จเรียบร้อย	เลื่อนกิจกรรม	ขอยกเลิกกิจกรรม	ด้านกิจกรรม	ด้านระยะเวลา	ด้านงบประมาณ	ผลการดำเนินงาน	งบประมาณ		บรรลุ		ไม่บรรลุ
											ที่ได้รับ	ที่ใช้จริง			
5	สร้างสื่อประชาสัมพันธ์ และประกวดทักษะการแสดงออกด้านภาพถ่ายและเทคโนโลยีสารสนเทศ	- ดร.ภก.ชวีณัฐ รัตนมณี - น.ส.ศรีลัจจา เปาจีน	/				การดำเนินงาน จัดกิจกรรมถ่ายภาพวันที่29/1/60 ภูลมิลล์ จ.เลย	ระยะเวลา ตลอดปีงบประมาณ60	งบประมาณ เบิกจ่ายไม่เกินงบประมาณที่ตั้งไว้	ตัวบ่งชี้เชิงปริมาณ ผู้เข้าร่วมโครงการไม่ต่ำกว่าร้อยละ 80 ของเป้าหมาย ผลการดำเนินงานตามตัวบ่งชี้ ปัญหาอุปสรรค ตัวบ่งชี้เชิงคุณภาพ 1. ความพึงพอใจของผู้ร่วมกิจกรรมทั้งโครงการพอใจในทุกด้านมากกว่า 3.5 จาก 5 2. ประเมินตามวัตถุประสงค์ (ข้อ 6.1, 6.2, 6.6 และ 6.7) โครงการทุกข้อไม่ต่ำกว่า 3 จาก 5 ผลการดำเนินงานตามตัวบ่งชี้ ปัญหาอุปสรรค เวลา การจัดโครงการเป็นไปตามระยะเวลาที่กำหนด ผลการดำเนินงานตามตัวบ่งชี้ ต้นทุน การเบิกจ่ายไม่เกินวงเงินงบประมาณที่ได้รับอนุมัติ ผลการดำเนินงานตามตัวบ่งชี้	รายได้ แผ่นดิน แหล่งอื่น	รายได้ แผ่นดิน แหล่งอื่น			

กิจกรรมที่	ชื่อกิจกรรม	ผู้รับผิดชอบกิจกรรม/ผู้ประสานงาน	สถานะโครงการกิจกรรม				รายงานความก้าวหน้า กรณีอยู่ระหว่างดำเนินการ			กรณีเสร็จสิ้นกิจกรรม การดำเนินงานตามตัวบ่งชี้ของกิจกรรม (KPIs)				ปัญหา/อุปสรรคและแนวทางแก้ไข (กรณีเลือก/ยกเลิกกิจกรรม)	
			อยู่ในช่วงดำเนินการ	เสร็จเรียบร้อย	เลื่อนกิจกรรม	ขอยกเลิกกิจกรรม	ด้านกิจกรรม	ด้านระยะเวลา	ด้านงบประมาณ	ผลการดำเนินงาน	งบประมาณ		บรรลุ		ไม่บรรลุ
											ที่ได้รับ	ที่ใช้จริง			
6	ค่ายแรกรพบนิสิตใหม่คณะเภสัชศาสตร์ ครั้งที่ 7 และเปิดโลกกิจกรรม	- ดร.ภญ.ดารณี เขียวชาญธนกิจ - น.ส.ศรีลัจจา เปาจีน	/				การดำเนินงาน วางแผนการดำเนินงาน กิจกรรม	ระยะเวลา ตลอดปีงบประมาณ60	งบประมาณ เบิกจ่ายไม่เกินงบประมาณที่ตั้งไว้	ตัวบ่งชี้เชิงปริมาณ ผู้เข้าร่วมโครงการไม่ต่ำกว่าร้อยละ 80 ของเป้าหมาย ผลการดำเนินงานตามตัวบ่งชี้	รายได้ 50,000 แผ่นดิน แหล่งอื่น	รายได้ แผ่นดิน แหล่งอื่น			
						ปัญหาอุปสรรค	ปัญหาอุปสรรค	ปัญหาอุปสรรค	ตัวบ่งชี้เชิงคุณภาพ 1. ความพึงพอใจของผู้ร่วมกิจกรรมทั้งโครงการพอใจในทุกด้านมากกว่า 3.5 จาก 5 2. ประเมินตามวัตถุประสงค์ (ข้อ 6.1-6.7) โครงการทุกข้อไม่ต่ำกว่า 3 จาก 5 ผลการดำเนินงานตามตัวบ่งชี้ ปัญหาอุปสรรค เวลา การจัดโครงการเป็นไปตามระยะเวลาที่กำหนด ผลการดำเนินงานตามตัวบ่งชี้ ต้นทุน การเบิกจ่ายไม่เกินวงเงินงบประมาณที่ได้รับอนุมัติ ผลการดำเนินงานตามตัวบ่งชี้						

กิจกรรมที่	ชื่อกิจกรรม	ผู้รับผิดชอบกิจกรรม/ผู้ประสานงาน	สถานะโครงการกิจกรรม				รายงานความก้าวหน้า กรณีอยู่ระหว่างดำเนินการ			กรณีเสร็จสิ้นกิจกรรม การดำเนินงานตามตัวบ่งชี้ของกิจกรรม (KPIs)				ปัญหา/อุปสรรค และแนวทางแก้ไข (กรณีเลื่อน/ยกเลิกกิจกรรม)	
			อยู่ในช่วงดำเนินการ	เสร็จเรียบร้อย	เลื่อนกิจกรรม	ขอยกเลิกกิจกรรม	ด้านกิจกรรม	ด้านระยะเวลา	ด้านงบประมาณ	ผลการดำเนินงาน	งบประมาณ		บรรลุ		ไม่บรรลุ
											ที่ได้รับ	ที่ใช้จริง			
7	ค่ายกลั่มเกอกกุสุร่อน ครั้งที่ 22	- ดร.ภญ.ดารณี เขียวชาญกิจ - น.ส.ศรีลัจจา เปาจีน	/				การดำเนินงาน วางแผนการดำเนินกิจกรรม ในวันที่ 7-9/4/60 ปัญหาอุปสรรค	ระยะเวลา ตลอดปีงบประมาณ60	งบประมาณ เบิกจ่ายไม่เกินงบประมาณที่ตั้งไว้	ตัวบ่งชี้เชิงปริมาณ ผู้เข้าร่วมโครงการไม่ต่ำกว่าร้อยละ 80 ของเป้าหมาย ผลการดำเนินงานตามตัวบ่งชี้ ตัวบ่งชี้เชิงคุณภาพ 1. ความพึงพอใจของผู้ร่วมกิจกรรมทั้งโครงการพอใจใน ทุกด้านมากกว่า 3.5 จาก 5 2. ประเมินตามวัตถุประสงค์โครงการทุกข้อ ไม่ต่ำกว่า 3 จาก 5 ผลการดำเนินงานตามตัวบ่งชี้ ปัญหาอุปสรรค เวลา การจัดโครงการเป็นไปตามระยะเวลาที่กำหนด ผลการดำเนินงานตามตัวบ่งชี้ ต้นทุน การเบิกจ่ายไม่เกินวงเงินงบประมาณที่ได้รับอนุมัติ ผลการดำเนินงานตามตัวบ่งชี้	รายได้ 10,000 แผ่นดิน แหล่งอื่น	รายได้ แผ่นดิน แหล่งอื่น			

กิจกรรมที่	ชื่อกิจกรรม	ผู้รับผิดชอบกิจกรรม/ผู้ประสานงาน	สถานะโครงการกิจกรรม				รายงานความก้าวหน้า กรณีอยู่ระหว่างดำเนินการ			กรณีเสร็จสิ้นกิจกรรม การดำเนินงานตามตัวบ่งชี้ของกิจกรรม (KPIs)				ปัญหา/อุปสรรคและแนวทางแก้ไข (กรณีเลื่อน/ยกเลิกกิจกรรม)	
			อยู่ในช่วงดำเนินการ	เสร็จเรียบร้อย	เลื่อนกิจกรรม	ขอยกเลิกกิจกรรม	ด้านกิจกรรม	ด้านระยะเวลา	ด้านงบประมาณ	ผลการดำเนินงาน	งบประมาณ		บรรลุ		ไม่บรรลุ
											ที่ได้รับ	ที่ใช้จริง			
8	คัดกรองและแก้ไขปัญหาหนี้สินที่มีความเครียดจากการเรียนและการใช้ชีวิตในมหาวิทยาลัย	- ดร.ภญ.ดารณี เขียวชาญกิจ - น.ส.ศรีลัจจา เปาจีน	/				การดำเนินงาน วางแผนการดำเนินกิจกรรม	ระยะเวลา ตลอดปีงบประมาณ60	งบประมาณ เบิกจ่ายไม่เกินงบประมาณที่ตั้งไว้	ตัวบ่งชี้เชิงปริมาณ ผู้เข้าร่วมโครงการไม่ต่ำกว่าร้อยละ 80 ของเป้าหมาย ผลการดำเนินงานตามตัวบ่งชี้	รายได้ 10,000 แผ่นดิน	รายได้ แผ่นดิน			
						ปัญหาอุปสรรค	ปัญหาอุปสรรค	ปัญหาอุปสรรค	ปัญหาอุปสรรค ตัวบ่งชี้เชิงคุณภาพ 1. ความพึงพอใจของผู้ร่วมกิจกรรมทั้งโครงการพอใจในทุกด้านมากกว่า 3.5 จาก 5 2. ประเมินตามวัตถุประสงค์ (ข้อ 6.9) ทุกข้อไม่ต่ำกว่า 3 จาก 5 ผลการดำเนินงานตามตัวบ่งชี้ ปัญหาอุปสรรค เวลา การจัดโครงการเป็นไปตามระยะเวลาที่กำหนด ผลการดำเนินงานตามตัวบ่งชี้ ต้นทุน การเบิกจ่ายไม่เกินวงเงินงบประมาณที่ได้รับอนุมัติ ผลการดำเนินงานตามตัวบ่งชี้						

แบบสอบถามการติดตามและประเมินผลแผนปฏิบัติการประจำปี 2560 คณะเภสัชศาสตร์ มหาวิทยาลัยนครสวรรค์

ครั้งที่ 1 (1 ตุลาคม 2559 - 31 มกราคม 2560)

ยุทธศาสตร์ที่ 2 การจัดการหลักสูตรที่ส่งเสริมสมรรถนะของผู้เรียนในการก้าวสู่ประชาคมอาเซียนด้วยระบบการเรียนรู้ที่มีประสิทธิภาพ

รหัสโครงการ : ภ.211 โครงการพัฒนาผู้นำนิสิตและสร้างเสริมเครือข่ายนิสิตเภสัชศาสตร์ในประเทศ ผู้กำกับดูแล : รองคณบดีฝ่ายพัฒนานิสิตและบริการสังคม ผู้รับผิดชอบโครงการ : ดร.ภญ.ดารณี เขียวชาญอนกิจ ผู้ประสานงาน : นางสาว ศรีสัจจา เป่าจีน

กิจกรรมที่	ชื่อกิจกรรม	ผู้รับผิดชอบกิจกรรม/ผู้ประสานงาน	สถานะโครงการกิจกรรม				รายงานความก้าวหน้า กรณีอยู่ระหว่างดำเนินการ			กรณีเสร็จสิ้นกิจกรรม การดำเนินงานตามตัวบ่งชี้ของกิจกรรม (KPIs)				ปัญหา/อุปสรรค และแนวทางแก้ไข (กรณีเลื่อน/ยกเลิกกิจกรรม)		
			อยู่ในช่วงดำเนินการ	เสร็จเรียบร้อย	เลื่อนกิจกรรม	ขอยกเลิกกิจกรรม	ด้านกิจกรรม	ด้านระยะเวลา	ด้านงบประมาณ	ผลการดำเนินงาน	งบประมาณ		บรรลุ		ไม่บรรลุ	
											ที่ได้รับ	ที่ใช้จริง				
1	อบรมประชุมสัมมนาเพื่อประกันคุณภาพการจัดการกิจกรรมนิสิต	- ดร.ภญ.ดารณี เขียวชาญอนกิจ - น.ส.ศรีสัจจา เป่าจีน - นายฐาปนา บุญหนา	/				การดำเนินงาน จัดกิจกรรมประชุม สโมสรมิติดวันที่ 13/10/59, 7/11/59, 9/11/59, 6/12, 59 และ 12/01/60	ระยะเวลา ตลอดปีงบประมาณ ประมาณ 60	งบประมาณ เบิกจ่ายไม่เกินงบประมาณที่ตั้งไว้	ตัวบ่งชี้เชิงปริมาณ 1. มีผู้เข้าร่วมประชุมย่อย ครอบคลุมทุกครั้ง 2. คณะกรรมการสโมสรมิติดเข้าร่วมกิจกรรมสัมมนา สโมสรมิติดประจำปี มากกว่าร้อยละ 80	รายได้ 28,800	รายได้				
						ปัญหาอุปสรรค	ปัญหาอุปสรรค	ปัญหาอุปสรรค	ปัญหาอุปสรรค	ตัวบ่งชี้เชิงคุณภาพ 1. ความพึงพอใจของผู้ร่วมกิจกรรมทั้งโครงการพอใจ ในทุกด้านมากกว่า 3.5 จาก 5 2. ประเมินตามวัตถุประสงค์ (ข้อ 6.1, 6.2, 6.3, 6.5 และ 6.6) โครงการหลุดข้อไม่ต่ำกว่า 3 จาก 5	แหล่งอื่น	แหล่งอื่น				
										ผลการดำเนินงานตามตัวบ่งชี้						
										ต้นทุน การเบิกจ่ายไม่เกินวงเงินงบประมาณที่ได้รับอนุมัติ						
										ผลการดำเนินงานตามตัวบ่งชี้						

กิจกรรมที่	ชื่อกิจกรรม	ผู้รับผิดชอบกิจกรรม/ผู้ประสานงาน	สถานะโครงการกิจกรรม				รายงานความก้าวหน้า กรณีอยู่ระหว่างดำเนินการ			กรณีเสร็จสิ้นกิจกรรม การดำเนินงานตามตัวบ่งชี้ของกิจกรรม (KPIs)				ปัญหา/อุปสรรค และแนวทางแก้ไข (กรณีเลื่อน/ยกเลิกกิจกรรม)	
			อยู่ในช่วงดำเนินการ	เสร็จเรียบร้อย	เลื่อนกิจกรรม	ขอยกเลิกกิจกรรม	ด้านกิจกรรม	ด้านระยะเวลา	ด้านงบประมาณ	ผลการดำเนินงาน	งบประมาณ		บรรลุ		ไม่บรรลุ
											ที่ได้รับ	ที่ใช้จริง			
2	การร่วมประชุมสัญจรและร่วมจัดกิจกรรมเครือข่ายนิสิตเภสัชศาสตร์และองค์กรวิชาชีพ	- ดร.ดารณี เขียวชาอุณกิจ - น.ส.ศรีสัจจา เป่าจีน - นายปิยะบุตร พุ่มพวง	/				การดำเนินงาน ส่งตัวแทนนิสิตไปเข้าร่วมการประชุมสนกท เมื่อวันที่ 27/12/59 ปัญหาอุปสรรค	ระยะเวลา ตลอดปีงบประมาณ60	งบประมาณ เบิกจ่ายไม่เกินงบประมาณที่ตั้งไว้	ตัวบ่งชี้เชิงปริมาณ ตัวแทนนิสิตจากคณะ เข้าร่วมประชุมกับเครือข่ายนิสิตสนกท อย่างน้อยร้อยละ 80 ของการจัดประชุม ผลการดำเนินงานตามตัวบ่งชี้ ปัญหาอุปสรรค ตัวบ่งชี้เชิงคุณภาพ 1. ความพึงพอใจของผู้ร่วมกิจกรรมทั้งโครงการพอใจในทุกด้านมากกว่า 3.5 จาก 5 2. ประเมินตามวัตถุประสงค์ (ข้อ 6.3, 6.4, 6.5 และ 6.6) โครงการชุดข้อไม่ต่ำกว่า 3 จาก 5 ผลการดำเนินงานตามตัวบ่งชี้ ปัญหาอุปสรรค เวลา การจัดโครงการเป็นไปตามระยะเวลาที่กำหนด ผลการดำเนินงานตามตัวบ่งชี้ ต้นทุน การเบิกจ่ายไม่เกินวงเงินงบประมาณที่ได้รับอนุมัติ ผลการดำเนินงานตามตัวบ่งชี้	รายได้ 42,250 แผ่นดิน แหล่งอื่น แหล่งอื่น				

แบบสอบถามการติดตามและประเมินผลแผนปฏิบัติการประจำปี 2560 คณะเภสัชศาสตร์ มหาวิทยาลัยนครสวรรค์

ครั้งที่ 1 (1 ตุลาคม 2559 - 31 มกราคม 2560)

ยุทธศาสตร์ที่ 3 การบริหารงานวิจัยที่มีประสิทธิภาพ

รหัสโครงการ	ชื่อโครงการ	ผู้รับผิดชอบโครงการ/ผู้ประสานงาน	สถานะโครงการ				รายงานความก้าวหน้า กรณีอยู่ระหว่างดำเนินการ			กรณีเสร็จสิ้นโครงการ การดำเนินงานตามตัวบ่งชี้ของโครงการ (KPIs)				ปัญหา/อุปสรรค และแนวทางแก้ไข (กรณีเลือก/ยกเลิกโครงการ)	
			อยู่ในช่วงดำเนินการ	เสร็จเรียบร้อย	เลื่อนโครงการ	ขอยกเลิกโครงการ	ด้านกิจกรรม	ด้านระยะเวลา	ด้านงบประมาณ	ผลการดำเนินงาน	งบประมาณ		บรรลุ		ไม่บรรลุ
											ที่ได้รับ	ที่ใช้จริง			
ภ.301	สนับสนุนทุนการศึกษาในระดับปริญญาโท	- รองคณบดีฝ่ายวิจัย พัฒนาบุคลากรและการต่างประเทศ - น.ส.ศิริทิพย์ อินทรภาจิตร		/			การดำเนินงาน	ระยะเวลา	งบประมาณ	ตัวบ่งชี้เชิงปริมาณ นิสิตระดับปริญญาโทเพิ่มขึ้น 2 คน/ปี	รายได้ 72,000	รายได้			
						ปัญหาอุปสรรค	ปัญหาอุปสรรค	ปัญหาอุปสรรค	ปัญหาอุปสรรค	ผลการดำเนินงานตามตัวบ่งชี้ ตัวบ่งชี้เชิงคุณภาพ นิสิตและอาจารย์ร่วมพัฒนาศักยภาพและสร้างผลงานวิจัยที่สามารถเผยแพร่ได้ในระดับนานาชาติ	แผ่นดิน	แผ่นดิน			
										ผลการดำเนินงานตามตัวบ่งชี้ ปัญหาอุปสรรค	แหล่งอื่น	แหล่งอื่น			
										เวลา การดำเนินการของทุกกิจกรรมเป็นไปตามระยะเวลาที่กำหนด					
										ผลการดำเนินงานตามตัวบ่งชี้ ต้นทุน การเบิกค่าใช้จ่ายในทุกกิจกรรมเป็นไปตามแผน					
										ผลการดำเนินงานตามตัวบ่งชี้					

แบบสอบถามการติดตามและประเมินผลแผนปฏิบัติการประจำปี 2560 คณะเภสัชศาสตร์ มหาวิทยาลัยนครสวรรค์

ครั้งที่ 1 (ตุลาคม 2559 - 31 มกราคม 2560)

ยุทธศาสตร์ที่ 3 การบริหารงานวิจัยที่มีประสิทธิภาพ

รหัสโครงการ : ภ.302 การพัฒนา สนับสนุน และเผยแพร่ผลงานวิจัย **ผู้กำกับดูแล** : รองคณบดีฝ่ายวิจัย พัฒนาบุคลากรและการต่างประเทศ **ผู้รับผิดชอบโครงการ** : รองคณบดีฝ่ายวิจัยฯ **ผู้ประสานงาน** : ผศ.ดร.ศราวดี อุพุฒินันท์ นายสุรินทร์ นิลำพันธ์ นางสาวศิรินทีพย อินทรภาชิต

กิจกรรมที่	ชื่อกิจกรรม	ผู้รับผิดชอบกิจกรรม/ผู้ประสานงาน	สถานะโครงการกิจกรรม				รายงานความก้าวหน้า กรณีอยู่ระหว่างดำเนินการ			กรณีเสร็จสิ้นกิจกรรม การดำเนินงานตามตัวบ่งชี้ของกิจกรรม (KPIs)				ปัญหา/อุปสรรค และ แนวทางแก้ไข (กรณี เลื่อน/ยกเลิกกิจกรรม)	
			อยู่ในช่วง ดำเนินการ	เสร็จ เรียบร้อย	เลื่อน กิจกรรม	ขอ ยกเลิก กิจกรรม	ด้านกิจกรรม	ด้านระยะเวลา	ด้านงบประมาณ	ผลการดำเนินงาน	งบประมาณ		บรรลุ		ไม่บรรลุ
											ที่ได้รับ	ที่ใช้จริง			
1	การบรรยายเพื่อเสริมสร้างองค์ความรู้ใหม่ ด้านการวิจัย	- รองคณบดีฝ่ายวิจัย พัฒนาบุคลากร และการต่างประเทศ - น.ส.ศิรินทีพย อินทรภาชิต	/				การดำเนินงาน อภิปรายด้านการวิจัยระหว่าง Prof.Dr.Shizuo Yamada (Graduate School of Pharmaceutical Sciences, บรรยายในหัวข้อเรื่อง "Plant extracts alleviate lower urinary tract symptoms" โดย Prof.Dr.Shizuo Yamada (Graduate School of Pharmaceutical Sciences, University of Shizuoka, Japan)	ระยะเวลา 23-24 ม.ค.60	งบประมาณ 5,266.00	ตัวบ่งชี้เชิงปริมาณ มีผู้ร่วมโครงการไม่ต่ำกว่าร้อยละ 80 ผลการดำเนินงานตามตัวบ่งชี้ ปัญหาอุปสรรค	รายได้ 30,000 แผ่นดิน แหล่งอื่น	รายได้ แผ่นดิน แหล่งอื่น			
						ปัญหาอุปสรรค		ปัญหาอุปสรรค	ปัญหาอุปสรรค ตัวบ่งชี้เชิงคุณภาพ ผลการประเมินจากผู้เข้าร่วมโครงการมีความพึงพอใจ มากกว่า 3.5 จาก 5 ผลการดำเนินงานตามตัวบ่งชี้ ปัญหาอุปสรรค เวลา การดำเนินการของทุกกิจกรรมเป็นไปตามระยะเวลาที่กำหนด ผลการดำเนินงานตามตัวบ่งชี้ ต้นทุน การเบิกจ่ายไม่เกินวงเงินงบประมาณที่ได้รับอนุมัติ ผลการดำเนินงานตามตัวบ่งชี้						

กิจกรรมที่	ชื่อกิจกรรม	ผู้รับผิดชอบกิจกรรม/ผู้ประสานงาน	สถานะโครงการกิจกรรม				รายงานความก้าวหน้า กรณีอยู่ระหว่างดำเนินการ			กรณีเสร็จสิ้นกิจกรรม การดำเนินงานตามตัวบ่งชี้ของกิจกรรม (KPIs)				ปัญหา/อุปสรรค และแนวทางแก้ไข (กรณีเลื่อน/ยกเลิกกิจกรรม)	
			อยู่ในช่วงดำเนินการ	เสร็จเรียบร้อย	เลื่อนกิจกรรม	ขอยกเลิกกิจกรรม	ด้านกิจกรรม	ด้านระยะเวลา	ด้านงบประมาณ	ผลการดำเนินงาน	งบประมาณ		บรรลุ		ไม่บรรลุ
											ที่ได้รับ	ที่ใช้งจริง			
2	การแสดงผลงานวิชาการและงานวิจัย คณะเภสัชศาสตร์	- รองคณบดีฝ่ายวิจัย พัฒนาบุคลากร และการต่างประเทศ - น.ส.ศิวินทิพย์ อินทรภาสิต	/				<p>การดำเนินงาน</p> <p>จะดำเนินการในงานประชุม นครศรีธรรมราช ตามกำหนดการของ มหาวิทยาลัย เดือนก.ค.60</p>	ระยะเวลา	งบประมาณ	<p>ตัวบ่งชี้เชิงปริมาณ</p> <p>มีผู้เข้าชมนิทรรศการแสดงผลงานทางวิชาการและงานวิจัย ของคณะเภสัชศาสตร์ มากกว่าร้อยละ 50 ของเป้าหมายที่ตั้งไว้ (เป้าหมาย 200 ท่าน)</p> <p>ผลการดำเนินงานตามตัวบ่งชี้</p>	รายได้ 20,000	รายได้			
						ปัญหาอุปสรรค	ปัญหาอุปสรรค	ปัญหาอุปสรรค	<p>ตัวบ่งชี้เชิงคุณภาพ</p> <p>ผลการประเมินจากผู้เข้าชมนิทรรศการแสดงผลงานทางวิชาการ และงานวิจัยของคณะอยู่ในระดับดี (มากกว่า 3.5 จาก 5)</p> <p>ผลการดำเนินงานตามตัวบ่งชี้</p> <p>ปัญหาอุปสรรค</p> <p>เวลา</p> <p>การจัดโครงการเป็นไปตามระยะเวลาที่กำหนด</p> <p>ผลการดำเนินงานตามตัวบ่งชี้</p> <p>ต้นทุน</p> <p>การเบิกจ่ายไม่เกินวงเงินงบประมาณที่ได้รับอนุมัติ</p> <p>ผลการดำเนินงานตามตัวบ่งชี้</p>						

กิจกรรมที่	ชื่อกิจกรรม	ผู้รับผิดชอบกิจกรรม/ผู้ประสานงาน	สถานะโครงการกิจกรรม				รายงานความก้าวหน้า กรณีอยู่ระหว่างดำเนินการ			กรณีเสร็จสิ้นกิจกรรม การดำเนินงานตามตัวบ่งชี้ของกิจกรรม (KPIs)				ปัญหา/อุปสรรค และ แนวทางแก้ไข (กรณี เลื่อน/ยกเลิกกิจกรรม)	
			อยู่ในช่วง ดำเนินกิจกรรม	เสร็จ เรียบร้อย	เลื่อน กิจกรรม	ขอ ยกเลิก กิจกรรม	ด้านกิจกรรม	ด้านระยะเวลา	ด้านงบประมาณ	ผลการดำเนินงาน	งบประมาณ		บรรลุ		ไม่บรรลุ
											ที่ได้รับ	ที่ใช้จ่าย			
3	สนับสนุนการนำเสนอผลงานวิจัยสำหรับ นิสิตระดับบัณฑิตศึกษา	- รองคณบดีฝ่ายวิจัย พัฒนาบุคลากร และต่างประเทศ - ดร.ศราวุฒิ อุทุมฉินันท์ - นายสุรินทร์ นิลพันธ์				/ ขย ระหว่าง จัดทำ บันทึก และร่าง ประกาศ	การดำเนินงาน	ระยะเวลา	งบประมาณ	ตัวบ่งชี้เชิงปริมาณ มีนิสิตเข้าร่วมการเผยแพร่ผลงานวิจัยอย่างน้อย 10 ผลงาน ผลการดำเนินงานตามตัวบ่งชี้	รายได้ 75,000 แผ่นดิน แหล่งอื่น	รายได้ แผ่นดิน แหล่งอื่น			ยกเลิกกิจกรรม เนื่องจากปรับให้เป็น ประกาศคณะเภสัชศาสตร์ ในการ สนับสนุนการ นำเสนอผลงานวิจัย สำหรับนิสิตระดับ
						ปัญหาอุปสรรค	ปัญหาอุปสรรค	ปัญหาอุปสรรค	ปัญหาอุปสรรค	ตัวบ่งชี้เชิงคุณภาพ ผลการประเมินจากผู้เข้าร่วมนำเสนอผลงานอยู่ในระดับดี (มากกว่า 3.5 จาก 5) รายงานผลการเผยแพร่ผลงานวิจัย รายงานผลการเผยแพร่ผลงานวิจัย ผลการดำเนินงานตามตัวบ่งชี้					
										เวลา การดำเนินการของทุกกิจกรรมเป็นไปตามระยะเวลาที่กำหนด ผลการดำเนินงานตามตัวบ่งชี้					
										ต้นทุน การเบิกจ่ายไม่เกินวงเงินงบประมาณที่ได้รับอนุมัติ ผลการดำเนินงานตามตัวบ่งชี้					

แบบสอบถามการติดตามและประเมินผลแผนปฏิบัติการประจำปี 2560 คณะเภสัชศาสตร์ มหาวิทยาลัยนครสวรรค์

ครั้งที่ 1 (1 ตุลาคม 2559 - 31 มกราคม 2560)

ยุทธศาสตร์ที่ 3 การบริหารงานวิจัยที่มีประสิทธิภาพ

รหัสโครงการ : ภ.303 โครงการพัฒนาสภาพห้องปฏิบัติการและสิ่งแวดล้อมเพื่อสนับสนุนงานวิจัย ผู้กำกับดูแล : รองคณบดีฝ่ายวิจัย พัฒนาบุคลากร และการต่างประเทศ ผู้รับผิดชอบโครงการ : รองคณบดีฝ่ายวิจัย พัฒนาบุคลากร และการต่างประเทศ ผู้ประสานงาน : นางวิภาดา บุญส่งแท้

กิจกรรมที่	ชื่อกิจกรรม	ผู้รับผิดชอบกิจกรรม/ผู้ประสานงาน	สถานะโครงการกิจกรรม				รายงานความก้าวหน้า กรณีอยู่ระหว่างดำเนินการ			กรณีเสร็จสิ้นกิจกรรม การดำเนินงานตามตัวบ่งชี้ของกิจกรรม (KPIs)				ปัญหา/อุปสรรค และ แนวทางแก้ไข (กรณี เลื่อน/ยกเลิกกิจกรรม)	
			อยู่ในช่วง ดำเนินกิจกรรม	เสร็จ เรียบร้อย	เลื่อน กิจกรรม	ขอ ยกเลิก กิจกรรม	ด้านกิจกรรม	ด้านระยะเวลา	ด้านงบประมาณ	ผลการดำเนินงาน	งบประมาณ		บรรลุ		ไม่บรรลุ
											ที่ได้รับ	ที่ใช้จริง			
1	การจัดการความรู้เพื่อพัฒนาศักยภาพของ นักวิทยาศาสตร์ ผู้ช่วยวิจัยและบัณฑิตศึกษา	- รองคณบดีฝ่ายวิจัย พัฒนาบุคลากร และการต่างประเทศ - นางวิภาดา บุญส่งแท้	/				การดำเนินงาน /	ระยะเวลา	งบประมาณ	ตัวบ่งชี้เชิงปริมาณ ประชุมแลกเปลี่ยนเรียนรู้ด้านปลอดภัยในห้องปฏิบัติการ ปีละอย่างน้อย 2 ครั้ง ผลการดำเนินงานตามตัวบ่งชี้	รายได้ 4,200 แผ่นดิน	รายได้ แผ่นดิน			
						ปัญหาอุปสรรค	ปัญหาอุปสรรค	ปัญหาอุปสรรค	ปัญหาอุปสรรค	ตัวบ่งชี้เชิงคุณภาพ 1. ผู้เข้าร่วมกิจกรรมมากกว่าร้อยละ 80 2. ผู้เข้าร่วมกิจกรรมมีความพึงพอใจระดับดีถึงดีมาก ผลการดำเนินงานตามตัวบ่งชี้					
										ปัญหาอุปสรรค เวลา การจัดโครงการเป็นไปตามระยะเวลาที่กำหนด ผลการดำเนินงานตามตัวบ่งชี้					
										ต้นทุน การเบิกจ่ายไม่เกินวงเงินงบประมาณที่ได้รับอนุมัติ ผลการดำเนินงานตามตัวบ่งชี้					

กิจกรรมที่	ชื่อกิจกรรม	ผู้รับผิดชอบกิจกรรม/ผู้ประสานงาน	สถานะโครงการกิจกรรม				รายงานความก้าวหน้า กรณีอยู่ระหว่างดำเนินการ			กรณีเสร็จสิ้นกิจกรรม การดำเนินงานตามตัวชี้ของกิจกรรม (KPIs)				ปัญหา/อุปสรรค และแนวทางแก้ไข (กรณีเลือก/ยกเลิกกิจกรรม)	
			อยู่ในช่วงดำเนินการกิจกรรม	เสร็จเรียบร้อย	เลื่อนกิจกรรม	ขอยกเลิกกิจกรรม	ด้านกิจกรรม	ด้านระยะเวลา	ด้านงบประมาณ	ผลการดำเนินงาน	งบประมาณ		บรรลุ		ไม่บรรลุ
											ที่ได้รับ	ที่ใช้จริง			
2	การพัฒนาศักยภาพนักวิทยาศาสตร์ และการสร้างความตระหนักรู้ แก่บัณฑิตศึกษา ผู้ช่วยวิจัยและนักวิทยาศาสตร์	- รองคณบดีฝ่ายวิจัย พัฒนาบุคลากร และการต่างประเทศ - นางวิภาดา บุญส่งแท้	/				การดำเนินงาน ดำเนินการจัดอบรมไป1ครั้งเหลืออีก1 ครั้ง จะดำเนินการในวันที่ 15-17พค2560	ระยะเวลา	งบประมาณ	ตัวบ่งชี้เชิงปริมาณ ผู้เข้าร่วมกิจกรรมมากกว่าร้อยละ80	รายได้ 21,600	รายได้			
						ปัญหาอุปสรรค	ปัญหาอุปสรรค	ปัญหาอุปสรรค	ตัวบ่งชี้เชิงคุณภาพ ผู้เข้าร่วมกิจกรรมมีความพึงพอใจระดับดีถึงดีมาก	แหล่งอื่น	แหล่งอื่น				
						ปัญหาอุปสรรค			ผลการดำเนินงานตามตัวบ่งชี้						
									ปัญหาอุปสรรค						
									เวลา การจัดโครงการเป็นไปตามระยะเวลาที่กำหนด						
									ผลการดำเนินงานตามตัวบ่งชี้						
									ต้นทุน การเบิกจ่ายไม่เกินวงเงินงบประมาณที่ได้รับอนุมัติ						
									ผลการดำเนินงานตามตัวบ่งชี้						

กิจกรรมที่	ชื่อกิจกรรม	ผู้รับผิดชอบกิจกรรม/ผู้ประสานงาน	สถานะโครงการกิจกรรม				รายงานความก้าวหน้า กรณีอยู่ระหว่างดำเนินการ			กรณีเสร็จสิ้นกิจกรรม การดำเนินงานตามตัวชี้ของกิจกรรม (KPIs)				ปัญหา/อุปสรรค และแนวทางแก้ไข (กรณีเลือก/ยกเลิกกิจกรรม)	
			อยู่ในช่วงดำเนินการ	เสร็จเรียบร้อย	เลื่อนกิจกรรม	ขอยกเลิกกิจกรรม	ด้านกิจกรรม	ด้านระยะเวลา	ด้านงบประมาณ	ผลการดำเนินงาน	งบประมาณ		บรรลุ		ไม่บรรลุ
											ที่ได้รับ	ที่ใช้จริง			
3	อบรมให้ความรู้พื้นฐานด้านความปลอดภัยและการต่างประเทศ - นางวิภาดา บุญสงแท้	- รองคณบดีฝ่ายวิจัย พัฒนาบุคลากร /							ตัวบ่งชี้เชิงปริมาณ มีการจัดอบรมให้ความรู้ด้านความปลอดภัยในห้องปฏิบัติการอย่างน้อย 2 ครั้ง ผลการดำเนินงานตามตัวบ่งชี้ ตัวบ่งชี้เชิงคุณภาพ 1. ผู้เข้าร่วมกิจกรรมมากกว่าร้อยละ 80 2. ผู้เข้าร่วมกิจกรรมมีความพึงพอใจระดับดีถึงดีมาก ผลการดำเนินงานตามตัวบ่งชี้ ปัญหาอุปสรรค เวลา การจัดโครงการเป็นไปตามระยะเวลาที่กำหนด ผลการดำเนินงานตามตัวบ่งชี้ ต้นทุน การเบิกจ่ายไม่เกินวงเงินงบประมาณที่ได้รับอนุมัติ ผลการดำเนินงานตามตัวบ่งชี้	รายได้ 6,720	รายได้				

กิจกรรมที่	ชื่อกิจกรรม	ผู้รับผิดชอบกิจกรรม/ผู้ประสานงาน	สถานะโครงการกิจกรรม				รายงานความก้าวหน้า กรณีอยู่ระหว่างดำเนินการ			กรณีเสร็จสิ้นกิจกรรม การดำเนินงานตามตัวบ่งชี้ของกิจกรรม (KPIs)				ปัญหา/อุปสรรค และแนวทางแก้ไข (กรณีเลือก/ยกเลิกกิจกรรม)	
			อยู่ในช่วงดำเนินการ	เสร็จเรียบร้อย	เลื่อนกิจกรรม	ขอยกเลิกกิจกรรม	ด้านกิจกรรม	ด้านระยะเวลา	ด้านงบประมาณ	ผลการดำเนินงาน	งบประมาณ		บรรลุ		ไม่บรรลุ
											ที่ได้รับ	ที่ใช้จริง			
4	ส่งเสริมเพื่อความปลอดภัยในการทำงานกับสารเคมี	- รองคณบดีฝ่ายวิจัย พัฒนาบุคลากรและการต่างประเทศ - นางวิภาดา บุญสิงห์	/				การดำเนินงานอยู่ระหว่างสำรวจ	ระยะเวลา	งบประมาณ	ตัวบ่งชี้เชิงปริมาณ มีการจัดหา และการสื่อสาร	รายได้ 10,000	รายได้			
						ปัญหาอุปสรรค	ปัญหาอุปสรรค	ปัญหาอุปสรรค	ปัญหาอุปสรรค	ตัวบ่งชี้เชิงคุณภาพ บุคลากรมีความพึงพอใจระดับดีถึงดีมาก	แผ่นดิน	แผ่นดิน			
										ผลการดำเนินงานตามตัวบ่งชี้	แหล่งอื่น	แหล่งอื่น			
										ผลการดำเนินงานตามตัวบ่งชี้					
										ปัญหาอุปสรรค					
										เวลา การจัดโครงการเป็นไปตามระยะเวลาที่กำหนด					
										ผลการดำเนินงานตามตัวบ่งชี้					
										ต้นทุน การเบิกจ่ายไม่เกินวงเงินงบประมาณที่ได้รับอนุมัติ					
										ผลการดำเนินงานตามตัวบ่งชี้					

กิจกรรมที่	ชื่อกิจกรรม	ผู้รับผิดชอบกิจกรรม/ผู้ประสานงาน	สถานะโครงการกิจกรรม				รายงานความก้าวหน้า กรณีอยู่ระหว่างดำเนินการ			กรณีเสร็จสิ้นกิจกรรม การดำเนินงานตามตัวบ่งชี้ของกิจกรรม (KPIs)				ปัญหา/อุปสรรค และแนวทางแก้ไข (กรณีเลือก/ยกเลิกกิจกรรม)	
			อยู่ในช่วงดำเนินการ	เสร็จเรียบร้อย	เลื่อนกิจกรรม	ขอยกเลิกกิจกรรม	ด้านกิจกรรม	ด้านระยะเวลา	ด้านงบประมาณ	ผลการดำเนินงาน	งบประมาณ		บรรลุ		ไม่บรรลุ
											ที่ได้รับ	ที่ใช้จริง			
5	ตรวจประเมินความปลอดภัยของห้องปฏิบัติการ	- นางวิภาดา บุญสงแท้ - นายปาน สดามทุง - น.ส.สุภาพร ทวนทัย - นายพีเชษฐ์ กิติคุณ	/				<u>การดำเนินงาน</u>	<u>ระยะเวลา</u>	<u>งบประมาณ</u>	<u>ตัวบ่งชี้เชิงปริมาณ</u> มีการตรวจประเมินอย่างน้อย 2 ครั้ง	รายได้ 8,100	รายได้			
						<u>ปัญหาอุปสรรค</u>	<u>ปัญหาอุปสรรค</u>	<u>ปัญหาอุปสรรค</u>	<u>ตัวบ่งชี้เชิงคุณภาพ</u> บุคลากรมีความพึงพอใจระดับดีถึงดีมาก	<u>แหล่งอื่น</u>	<u>แหล่งอื่น</u>				
									<u>ผลการดำเนินงานตามตัวบ่งชี้</u>						
									<u>ปัญหาอุปสรรค</u>						
									<u>เวลา</u> การจัดโครงการเป็นไปตามระยะเวลาที่กำหนด						
									<u>ผลการดำเนินงานตามตัวบ่งชี้</u>						
									<u>ต้นทุน</u> การเบิกจ่ายไม่เกินวงเงินงบประมาณที่ได้รับอนุมัติ						
									<u>ผลการดำเนินงานตามตัวบ่งชี้</u>						

กิจกรรมที่	ชื่อกิจกรรม	ผู้รับผิดชอบกิจกรรม/ผู้ประสานงาน	สถานะโครงการกิจกรรม				รายงานความก้าวหน้า กรณีอยู่ระหว่างดำเนินการ			กรณีเสร็จสิ้นกิจกรรม การดำเนินงานตามตัวบ่งชี้ของกิจกรรม (KPIs)				ปัญหา/อุปสรรค และ แนวทางแก้ไข (กรณีเลือก/ยกเลิกกิจกรรม)	
			อยู่ในช่วง ดำเนินการ	เสร็จ เรียบร้อย	เลื่อน กิจกรรม	ขอ ยกเลิก กิจกรรม	ด้านกิจกรรม	ด้านระยะเวลา	ด้านงบประมาณ	ผลการดำเนินงาน	งบประมาณ		บรรลุ		ไม่บรรลุ
											ที่ได้รับ	ที่ใช้จริง			
6	การจัดของเสียนตราয়	- รองคณบดีฝ่ายวิจัย พัฒนาบุคลากร และการต่างประเทศ - นายกิตติ ปานมณี	/				การดำเนินงาน 1.สรุปปริมาณและชนิดของของเสียนตราয় ให้กับทางอุทยานวิทยาศาสตร์ภาคเหนือ เพื่อรอการกำจัดต่อไป ปัญหาอุปสรรค	ระยะเวลา ปัญหาอุปสรรค	งบประมาณ ปัญหาอุปสรรค	ตัวบ่งชี้เชิงปริมาณ มีการกำจัดของเสียนตราয় 2 ครั้ง ผลการดำเนินงานตามตัวบ่งชี้ ปัญหาอุปสรรค ตัวบ่งชี้เชิงคุณภาพ บุคลากรมีความพึงพอใจระดับดีถึงดีมาก ผลการดำเนินงานตามตัวบ่งชี้ ปัญหาอุปสรรค เวลา การจัดโครงการเป็นไปตามระยะเวลาที่กำหนด ผลการดำเนินงานตามตัวบ่งชี้ ต้นทุน การเบิกจ่ายไม่เกินวงเงินงบประมาณที่ได้รับอนุมัติ ผลการดำเนินงานตามตัวบ่งชี้	รายได้ 40,000 แผ่นดิน แหล่งอื่น	รายได้ แผ่นดิน แหล่งอื่น			

กิจกรรมที่	ชื่อกิจกรรม	ผู้รับผิดชอบกิจกรรม/ผู้ประสานงาน	สถานะโครงการกิจกรรม				รายงานความก้าวหน้า กรณีอยู่ระหว่างดำเนินการ			กรณีเสร็จสิ้นกิจกรรม การดำเนินงานตามตัวชี้ของกิจกรรม (KPIs)				ปัญหา/อุปสรรค และ แนวทางแก้ไข (กรณี เลื่อน/ยกเลิกกิจกรรม)	
			อยู่ในช่วง ดำเนินกิจกรรม	เสร็จ เรียบร้อย	เลื่อน กิจกรรม	ขอ ยกเลิก กิจกรรม	ด้านกิจกรรม	ด้านระยะเวลา	ด้านงบประมาณ	ผลการดำเนินงาน	งบประมาณ		บรรลุ		ไม่บรรลุ
											ที่ได้รับ	ที่ใช้จริง			
7	การตรวจคุณภาพน้ำดื่มและน้ำในสระ คณะเภสัชศาสตร์	- รองคณบดีฝ่ายวิจัย พัฒนาบุคลากร และการต่างประเทศ - นายสมเกียรติ ใจพันธุ์	/				การดำเนินงาน อยู่ระหว่างดำเนินการ ขออนุมัติ	ระยะเวลา	งบประมาณ	ตัวบ่งชี้เชิงปริมาณ มีการตรวจวิเคราะห์ อย่างน้อย 2 ครั้ง	รายได้ 6,980	รายได้			
						ปัญหาอุปสรรค	ปัญหาอุปสรรค	ปัญหาอุปสรรค	ปัญหาอุปสรรค	ผลการดำเนินงานตามตัวบ่งชี้	แหล่งอื่น	แหล่งอื่น			
										ตัวบ่งชี้เชิงคุณภาพ บุคลากรมีความพึงพอใจระดับดีถึงดีมาก					
										ผลการดำเนินงานตามตัวบ่งชี้					
										ปัญหาอุปสรรค					
										เวลา การจัดโครงการเป็นไปตามระยะเวลาที่กำหนด					
										ผลการดำเนินงานตามตัวบ่งชี้					
										ต้นทุน การเบิกจ่ายไม่เกินวงเงินงบประมาณที่ได้รับอนุมัติ					
										ผลการดำเนินงานตามตัวบ่งชี้					

กิจกรรมที่	ชื่อกิจกรรม	ผู้รับผิดชอบกิจกรรม/ผู้ประสานงาน	สถานะโครงการกิจกรรม				รายงานความก้าวหน้า กรณีอยู่ระหว่างดำเนินการ			กรณีเสร็จสิ้นกิจกรรม การดำเนินงานตามตัวบ่งชี้ของกิจกรรม (KPIs)				ปัญหา/อุปสรรค และแนวทางแก้ไข (กรณีเลือก/ยกเลิกกิจกรรม)	
			อยู่ในช่วงดำเนินการ	เสร็จเรียบร้อย	เลื่อนกิจกรรม	ขอยกเลิกกิจกรรม	ด้านกิจกรรม	ด้านระยะเวลา	ด้านงบประมาณ	ผลการดำเนินงาน	งบประมาณ		บรรลุ		ไม่บรรลุ
											ที่ได้รับ	ที่ใช้จริง			
8	การตรวจสอบกำลังไฟฟ้าภายในห้องปฏิบัติการ	- รองคณบดีฝ่ายวิจัย พัฒนาบุคลากร และการต่างประเทศ - นายกิตติ ปานมณี	/						<u>การดำเนินงาน</u> <u>ตัวบ่งชี้เชิงปริมาณ</u> มีการจัดหา และการสื่อสาร <u>ผลการดำเนินงานตามตัวบ่งชี้</u> <u>ปัญหาอุปสรรค</u> <u>ตัวบ่งชี้เชิงคุณภาพ</u> บุคลากรมีความพึงพอใจระดับดีถึงดีมาก <u>ผลการดำเนินงานตามตัวบ่งชี้</u> <u>ปัญหาอุปสรรค</u> <u>เวลา</u> การจัดโครงการเป็นไปตามระยะเวลาที่กำหนด <u>ผลการดำเนินงานตามตัวบ่งชี้</u> <u>ต้นทุน</u> การเบิกจ่ายไม่เกินวงเงินงบประมาณที่ได้รับอนุมัติ <u>ผลการดำเนินงานตามตัวบ่งชี้</u>	<u>รายได้</u> 2,400 <u>แผ่นดิน</u> <u>แหล่งอื่น</u> <u>แหล่งอื่น</u>	<u>รายได้</u> <u>แผ่นดิน</u> <u>แหล่งอื่น</u>				

กิจกรรมที่	ชื่อกิจกรรม	ผู้รับผิดชอบกิจกรรม/ผู้ประสานงาน	สถานะโครงการกิจกรรม				รายงานความก้าวหน้า กรณีอยู่ระหว่างดำเนินการ			กรณีเสร็จสิ้นกิจกรรม การดำเนินงานตามตัวชี้ของกิจกรรม (KPIs)				ปัญหา/อุปสรรค และแนวทางแก้ไข (กรณีเลือก/ยกเลิกกิจกรรม)	
			อยู่ในช่วงดำเนินการ	เสร็จเรียบร้อย	เลื่อนกิจกรรม	ขอยกเลิกกิจกรรม	ด้านกิจกรรม	ด้านระยะเวลา	ด้านงบประมาณ	ผลการดำเนินงาน	งบประมาณ		บรรลุ		ไม่บรรลุ
											ที่ได้รับ	ที่ใช้จริง			
9	พัฒนาระบบบริหารจัดการสารเคมีและอุปกรณ์	- รองคณบดีฝ่ายวิจัย พัฒนาบุคลากร และการต่างประเทศ - นางวิภาดา บุญส่งแท้ - น.ส.สกวาวรัตน์ ทิพย์ทองกลาง	/				การดำเนินงาน	ระยะเวลา	งบประมาณ	ตัวชี้แจงปริมาณ มีแนวทางปฏิบัติในการบริหารจัดการสารเคมีและอุปกรณ์	รายได้ -	รายได้ -			
						ปัญหาอุปสรรค	ปัญหาอุปสรรค	ปัญหาอุปสรรค	ตัวชี้แจงคุณภาพ บุคลากรมีความสามารถจัดการสารเคมีได้	แผ่นดิน แผ่นดิน	แหล่งอื่น แหล่งอื่น				
									ผลการดำเนินงานตามตัวชี้ ปัญหาอุปสรรค						
									เวลา การจัดโครงการเป็นไปตามระยะเวลาที่กำหนด	ผลการดำเนินงานตามตัวชี้					
									ต้นทุน การเบิกจ่ายไม่เกินวงเงินงบประมาณที่ได้รับอนุมัติ	ผลการดำเนินงานตามตัวชี้					

แบบสอบถามการติดตามและประเมินผลแผนปฏิบัติการประจำปี 2560 คณะเภสัชศาสตร์ มหาวิทยาลัยนเรศวร

ครั้งที่ 1 (1 ตุลาคม 2559 - 31 มกราคม 2560)

ยุทธศาสตร์ที่ 4 การบริการวิชาการเชิงรุกที่ตอบสนองต่อความต้องการของสังคม

รหัสโครงการ	ชื่อโครงการ	ผู้รับผิดชอบโครงการ/ผู้ประสานงาน	สถานะโครงการ				รายงานความก้าวหน้า กรณีอยู่ระหว่างดำเนินการ			กรณีเสร็จสิ้นโครงการ การดำเนินงานตามตัวบ่งชี้ของโครงการ (KPIs)				ปัญหา/อุปสรรค และแนวทางแก้ไข (กรณีเลื่อน/ยกเลิกโครงการ)	
			อยู่ในช่วงดำเนินการ	เสร็จ	เลื่อนโครงการ	ขอยกเลิกโครงการ	ด้านกิจกรรม	ด้านระยะเวลา	ด้านงบประมาณ	ผลการดำเนินงาน	งบประมาณ		บรรลุ		ไม่บรรลุ
											ที่ได้รับ	ที่ใช้จริง			
ภ.401	รักสุขภาพ ใส่ใจการใช้ยา กับร้านยา คณะเภสัชศาสตร์ มหาวิทยาลัยนเรศวร	- ดร.ภญ.ชวนชม ธนานิธิศักดิ์ - ผศ.ดร.ภก.ธนศักดิ์ เทียภทอง - ผศ.ดร.ภก. นิลวรรณ อยู่กักดี - ดร.ภญ. วิฐู เหลืองบุตรนาค - ดร.ภญ. วรณา ตั้งภักดิ์รัตน์ - ดร.ภก. ปิยะเมธ ติลกธรสกุล - ดร.ภก. วรวิทย์ เกษียงไกร - อ.ภญ. นฤมล บำรุงสวัสดิ์ - นายอรรถ แก้วบวรรัตน์	/				การดำเนินงาน ดำเนินการจัดการประชุม วิชาการฯ แล้ว 1 ครั้ง เมื่อวันที่ 22 ม.ค. 60 อยู่ระหว่างการจัดการ ประชุมฯ ครั้งที่ 2-6 ปัญหาอุปสรรค	ระยะเวลา ตลอดปีงบประมาณ ค.ศ. 59- ก.ย. 60	งบประมาณ เบิกจ่ายเป็นไปตามงบประมาณ ที่จัดเก็บ ค่าลงทะเบียน ครั้งละ 250 บาท	ตัวบ่งชี้เชิงปริมาณ ผู้เข้าร่วมประชุมไม่น้อยกว่าร้อยละ 80 ของเป้าหมาย ผลการดำเนินงานตามตัวบ่งชี้ ปัญหาอุปสรรค ตัวบ่งชี้เชิงคุณภาพ 1. ความพึงพอใจของผู้ร่วมกิจกรรมในทุกด้านมากกว่า 3.5 จาก 5 คะแนน 2. สัมพันธภาพระหว่างผู้เข้าร่วมประชุม มากกว่า 3.5 จาก 5 คะแนน 3. มีการพัฒนารวมกลุ่มเภสัชกรในพื้นที่ ผลการดำเนินงานตามตัวบ่งชี้ ปัญหาอุปสรรค เวลา การจัดโครงการเป็นไปตามระยะเวลาที่กำหนด ผลการดำเนินงานตามตัวบ่งชี้ ต้นทุน 1. การเบิกจ่ายไม่เกินวงเงินงบประมาณที่ได้รับอนุมัติ 2. มีรายได้จากการจัดประชุม 250 บาท/ครั้ง/คน 3. (ไม่คิดค่าลงทะเบียน) ผลการดำเนินงานตามตัวบ่งชี้	รายได้ แผ่นดิน แหล่งอื่น 112,500	รายได้ แผ่นดิน แหล่งอื่น			

แบบสอบถามการติดตามและประเมินผลแผนปฏิบัติการประจำปี 2560 คณะเภสัชศาสตร์ มหาวิทยาลัยนครสวรรค์

ครั้งที่ 1 (1 ตุลาคม 2559 - 31 มกราคม 2560)

ยุทธศาสตร์ที่ 4 การบริการวิชาการเชิงรุกที่ตอบสนองต่อความต้องการของสังคม

รหัสโครงการ	ชื่อโครงการ	ผู้รับผิดชอบโครงการ/ผู้ประสานงาน	สถานะโครงการ				รายงานความก้าวหน้า กรณีอยู่ระหว่างดำเนินการ			กรณีเสร็จสิ้นโครงการ การดำเนินงานตามตัวบ่งชี้ของโครงการ (KPIs)				ปัญหา/อุปสรรค และแนวทางแก้ไข (กรณีเลื่อน/ยกเลิกโครงการ)	
			อยู่ในช่วงดำเนินโครงการ	เสร็จเรียบร้อย	เลื่อนโครงการ	ยกเลิกโครงการ	ด้านกิจกรรม	ด้านระยะเวลา	ด้านงบประมาณ	ผลการดำเนินงาน	งบประมาณ		บรรลุ		ไม่บรรลุ
											ที่ได้รับ	ที่ใช้อย่างจริง			
ภ.402	โครงการประชุมวิชาการส่งเสริมสมรรถนะ การทำงานของเจ้าหน้าที่สาธารณสุขโรงพยาบาล และเจ้าหน้าที่สาธารณสุข ประจำปี งบประมาณ 2560	- รองคณบดีฝ่ายพัฒนานิสิตและ บริการสังคม - นายอเรศ แก้วบรรรัตน์ - น.ส.ศรีสัจจา เปาจีน	/				การดำเนินงาน อยู่ระหว่างดำเนินการจัด การประชุมวิชาการฯ ครั้งที่ 2 ระหว่างวันที่ 22-24 มี.ค. 60 ส่วนครั้งที่ 3 ระหว่างวันที่ 12-14 ก.ค. 60	ระยะเวลา ตลอดปีงบประมาณ ค.ศ. 59- ก.ย. 60	งบประมาณ เบิกจ่ายเป็นไปตามงบ ประมาณ ที่จัดเก็บ ค่าลงทะเบียน ครั้งละ 3,500 บาท	ตัวบ่งชี้เชิงปริมาณ 1. มีการจัดงานประชุม ตั้งแต่ 2 ครั้ง ขึ้นไป 2. อาจารย์คณะเภสัชศาสตร์จากทั้ง 3 ภาควิชา และนักวิชาการ ในสายวิชาชีพเภสัชกรรมร่วมเป็นวิทยากรในงานประชุม ครบทุกครั้ง 3. ผู้สนใจเข้าร่วมการประชุมไม่น้อยกว่าร้อยละ 80 ของเป้าหมาย ที่กำหนดไว้ ผลการดำเนินงานตามตัวบ่งชี้	รายได้ แผ่นดิน แหล่งอื่น 840,000	รายได้ แผ่นดิน แหล่งอื่น			
						ปัญหาอุปสรรค ยกเลิกการจัดการประชุม ครั้งที่ 1 เมื่อวันที่ 14-16 ร.ศ. 59 ณ จ.พิษณุโลก เนื่องจากผู้เข้าร่วมประชุม มีจำนวนไม่เป็นไปตาม เป้าหมายที่กำหนดไว้	ปัญหาอุปสรรค	ปัญหาอุปสรรค	ปัญหาอุปสรรค ตัวบ่งชี้เชิงคุณภาพ 1. ผลประเมินความพึงพอใจในการเข้าร่วมประชุมวิชาการ ไม่น้อยกว่า 3.5 จาก 5 2. ผู้เข้าร่วมประชุมได้นำความรู้จากการอบรมไปใช้ประโยชน์ ในการทำงานจริง ผลการดำเนินงานตามตัวบ่งชี้						
									ปัญหาอุปสรรค เวลา การจัดโครงการเป็นไปตามระยะเวลาที่กำหนด ผลการดำเนินงานตามตัวบ่งชี้						
									ต้นทุน การเบิกจ่ายไม่เกินวงเงินงบประมาณที่ได้รับอนุมัติ ผลการดำเนินงานตามตัวบ่งชี้						

แบบสอบถามการติดตามและประเมินผลแผนปฏิบัติการประจำปี 2560 คณะเภสัชศาสตร์ มหาวิทยาลัยนครสวรรค์

ครั้งที่ 1 (1 ตุลาคม 2559 - 31 มกราคม 2560)

ยุทธศาสตร์ที่ 4 การบริการวิชาการเชิงรุกที่ตอบสนองต่อความต้องการของสังคม

รหัสโครงการ	ชื่อโครงการ	ผู้รับผิดชอบโครงการ/ผู้ประสานงาน	สถานะโครงการ				รายงานความก้าวหน้า กรณีอยู่ระหว่างดำเนินการ			กรณีเสร็จสิ้นโครงการ การดำเนินงานตามตัวบ่งชี้ของโครงการ (KPIs)					ปัญหา/อุปสรรค และแนวทางแก้ไข (กรณีเลือก/ยกเลิกโครงการ)
			อยู่ในช่วงดำเนินโครงการ	เสร็จเรียบร้อย	เลื่อนโครงการ	ขอยกเลิกโครงการ	ด้านกิจกรรม	ด้านระยะเวลา	ด้านงบประมาณ	ผลการดำเนินงาน	งบประมาณ		บรรลุ	ไม่บรรลุ	
											ที่ได้รับ	ที่ใช้จริง			
ภ.403	การประชุมวิชาการมูลนิธิมีมิงกร ประพันธ์วัฒนะ เพื่อการพัฒนาระบบยาโรงพยาบาล	- รองคณบดีฝ่ายพัฒนานิสิตและบริการสังคม - ดร.ภญ.ดารณี เขียวชาญอนกิจ - ดร.ภก.ศุภชัย อินสุข - ภก.พิชญลสิทธิ์ อุดมบุญทรัพย์ - นายธเรศ แก้วบรรรัตน์ - น.ส.ศรีสัจจา เป่าจีน	/				การดำเนินงาน อยู่ในช่วงดำเนินการ จัดหาวัน/สถานที่ ในการจัดการประชุมวิชาการฯ	ระยะเวลา ตลอดปีงบประมาณ ค.ศ. 59- ก.ย. 60	งบประมาณ เบิกจ่ายเป็นไปตามงบประมาณ ที่จัดเก็บค่าลงทะเบียน	ตัวบ่งชี้เชิงปริมาณ ผู้สนใจเข้าร่วมการประชุมไม่น้อยกว่าร้อยละ 80 ของเป้าหมายที่กำหนดไว้ ผลการดำเนินงานตามตัวบ่งชี้ 170,000	รายได้ <u>แผ่นดิน</u> แหล่งอื่น	รายได้ <u>แผ่นดิน</u> แหล่งอื่น			
						ปัญหาอุปสรรค	ปัญหาอุปสรรค	ปัญหาอุปสรรค	ปัญหาอุปสรรค ตัวบ่งชี้เชิงคุณภาพ ผลประเมินความพึงพอใจในการเข้าร่วมประชุมวิชาการ ไม่น้อยกว่า 3.5 จาก 5 ผลการดำเนินงานตามตัวบ่งชี้ ปัญหาอุปสรรค เวลา การจัดโครงการเป็นไปตามระยะเวลาที่กำหนด ผลการดำเนินงานตามตัวบ่งชี้ ต้นทุน การเบิกจ่ายไม่เกินวงเงินงบประมาณที่ได้รับอนุมัติ ผลการดำเนินงานตามตัวบ่งชี้						

แบบสอบถามการติดตามและประเมินผลแผนปฏิบัติการประจำปี 2560 คณะเภสัชศาสตร์ มหาวิทยาลัยนเรศวร

ครั้งที่ 1 (1 ตุลาคม 2559 - 31 มกราคม 2560)

ยุทธศาสตร์ที่ 4 การบริการวิชาการเชิงรุกที่ตอบสนองต่อความต้องการของสังคม

รหัสโครงการ : ภ.404 โครงการพัฒนาอาจารย์เภสัชกรประจำแหล่งฝึกและเภสัชกร ผู้กำกับดูแล : รองคณบดีฝ่ายพัฒนานิสิตและบริการสังคม ผู้รับผิดชอบโครงการ : ผศ.ดร.ปวีณา สนธิสมบัติ, ดร.ภญ.ดารณี เขียวชาญอนุกิจ ผู้ประสานงาน : นายธเรศ แก้วบวรรัตน์, นางจิตติพร คล้ายแท้, นางปัทมา จันทร์าศีรี

กิจกรรมที่	ชื่อกิจกรรม	ผู้รับผิดชอบกิจกรรม/ผู้ประสานงาน	สถานะโครงการกิจกรรม				รายงานความก้าวหน้า กรณีอยู่ระหว่างดำเนินการ			กรณีเสร็จสิ้นกิจกรรม การดำเนินงานตามตัวชี้วัดของกิจกรรม (KPIs)					ปัญหา/อุปสรรค และแนวทางแก้ไข (กรณีเลื่อน/ยกเลิกกิจกรรม)	
			อยู่ในช่วงดำเนินการ	เสร็จเรียบร้อย	เลื่อนกิจกรรม	ขอยกเลิกกิจกรรม	ด้านกิจกรรม	ด้านระยะเวลา	ด้านงบประมาณ	ผลการดำเนินงาน	งบประมาณ		บรรลุ	ไม่บรรลุ		
											ที่ได้รับ	ที่ใช้จริง				
1	ประชุมวิชาการเพื่อพัฒนาทักษะการให้บริบาลทางเภสัชกรรมตามหลักฐานเชิงประจักษ์สำหรับโรคที่พบบ่อยในชุมชน ครั้งที่ 2/2559	- ผศ.ดร.ปวีณา สนธิสมบัติ - นางปัทมา จันทร์าศีรี		/			การดำเนินงาน	ระยะเวลา	งบประมาณ	ตัวชี้วัดเชิงปริมาณ จำนวนผู้เข้าร่วมประชุมไม่น้อยกว่า 35 คน	รายได้	รายได้				
						ปัญหาอุปสรรค	ปัญหาอุปสรรค	ปัญหาอุปสรรค	ผลการดำเนินงานตามตัวชี้วัด 139,200	แผ่นดิน	แผ่นดิน					
									ตัวชี้วัดเชิงคุณภาพ 1.คะแนนความรู้ความเข้าใจหลังการเข้าร่วมประชุมไม่น้อยกว่า 3.5-5 2. สามารถนำไปประยุกต์ใช้ในการปฏิบัติงานได้จริง	แหล่งอื่น	แหล่งอื่น					
									ผลการดำเนินงานตามตัวชี้วัด							
									ปัญหาอุปสรรค							
									เวลา ดำเนินการได้ตามเวลาที่กำหนด							
									ผลการดำเนินงานตามตัวชี้วัด							
									ต้นทุน สามารถเบิกจ่ายงบประมาณได้ตามแผน							
									ผลการดำเนินงานตามตัวชี้วัด							

กิจกรรมที่	ชื่อกิจกรรม	ผู้รับผิดชอบกิจกรรม/ผู้ประสานงาน	สถานะโครงการกิจกรรม				รายงานความก้าวหน้า กรณีอยู่ระหว่างดำเนินการ			กรณีเสร็จสิ้นกิจกรรม การดำเนินงานตามตัวชี้วัดของกิจกรรม (KPIs)				ปัญหา/อุปสรรค และแนวทางแก้ไข (กรณีเลื่อน/ยกเลิกกิจกรรม)	
			อยู่ในช่วงดำเนินการ	เสร็จเรียบร้อยแล้ว	เลื่อนกิจกรรม	ขอยกเลิกกิจกรรม	ด้านกิจกรรม	ด้านระยะเวลา	ด้านงบประมาณ	ผลกรดำเนินงาน	งบประมาณ		บรรลุ		ไม่บรรลุ
											ที่ได้รับ	ที่ใช้จริง			
2	ประชุมวิชาการเพื่อพัฒนาทักษะการให้ บริบาลทางเภสัชกรรม เรื่อง Drug-induced diseases and management	- ผศ.ดร.ปวีณา สนธิสมบัติ - นางปัทมา จันทราศิริ	/				การดำเนินงาน อยู่ในช่วงสรุปผล	ระยะเวลา 22-24 ก.พ. 60	งบประมาณ	ตัวชี้วัดเชิงปริมาณ จำนวนผู้เข้าร่วมประชุมไม่น้อยกว่า 70 คน	รายได้ 74,520	รายได้			
						ปัญหาอุปสรรค	ปัญหาอุปสรรค	ปัญหาอุปสรรค	ปัญหาอุปสรรค	ตัวชี้วัดเชิงคุณภาพ 1. คะแนนความรู้อาจเข้าใจหลังการเข้าร่วมประชุม ไม่น้อยกว่า 3.5-5 2. สามารถนำไปประยุกต์ใช้ในการปฏิบัติงานได้จริง	แผ่นดิน 44,000	แผ่นดิน			
										ผลการดำเนินงานตามตัวชี้วัด	แหล่งอื่น 130,500	แหล่งอื่น			
										ผลการดำเนินงานตามตัวชี้วัด					
										ปัญหาอุปสรรค					
										เวลา ดำเนินการได้ตามเวลาที่กำหนด					
										ผลการดำเนินงานตามตัวชี้วัด					
										ต้นทุน สามารถเบิกจ่ายงบประมาณได้ตามแผน					
										ผลการดำเนินงานตามตัวชี้วัด					

กิจกรรมที่	ชื่อกิจกรรม	ผู้รับผิดชอบกิจกรรม/ผู้ประสานงาน	สถานะโครงการกิจกรรม				รายงานความก้าวหน้า กรณีอยู่ระหว่างดำเนินการ			กรณีเสร็จสิ้นกิจกรรม การดำเนินงานตามตัวบ่งชี้ของกิจกรรม (KPIs)				ปัญหา/อุปสรรค และแนวทางแก้ไข (กรณีเลื่อน/ยกเลิกกิจกรรม)	
			อยู่ในช่วงดำเนินการ	เสร็จเรียบร้อย	เลื่อนกิจกรรม	ขอยกเลิกกิจกรรม	ด้านกิจกรรม	ด้านระยะเวลา	ด้านงบประมาณ	ผลการดำเนินงาน	งบประมาณ		บรรลุ		ไม่บรรลุ
											ที่ได้รับ	ที่ใช้จริง			
3	การประชุมวิชาการเพื่อพัฒนาทักษะการให้รับยาทางเภสัชกรรม เรื่อง Antimicrobial pharmacokinetic and pharmacodynamics and application for dosing adjustment in special populations	- ผศ.ดร.ปวีณา สนธิสมบัติ - นางปัทมา จันทร์ศิริ	/				<u>การดำเนินงาน</u>	<u>ระยะเวลา</u> 14-16 มิ.ย. 60	<u>งบประมาณ</u>	<u>ตัวบ่งชี้เชิงปริมาณ</u> จำนวนผู้เข้าร่วมประชุมไม่น้อยกว่า 70 คน	<u>รายได้</u> 74,520	<u>รายได้</u>			
						<u>ปัญหาอุปสรรค</u>	<u>ปัญหาอุปสรรค</u>	<u>ปัญหาอุปสรรค</u>	<u>ตัวบ่งชี้เชิงคุณภาพ</u> 1. คะแนนความรู้อาจจะเข้าใจหลังการเข้าร่วมประชุมไม่น้อยกว่า 3.5-5 2. สามารถนำไปประยุกต์ใช้ในการปฏิบัติงานได้จริง	<u>ผลกำไร</u> 44,000	<u>ผลกำไร</u>				
									<u>ผลการดำเนินงานตามตัวบ่งชี้</u>	<u>แหล่งอื่น</u> 130,500	<u>แหล่งอื่น</u>				
									<u>ปัญหาอุปสรรค</u>						
									<u>เวลา</u> ดำเนินการได้ตามเวลาที่กำหนด						
									<u>ผลการดำเนินงานตามตัวบ่งชี้</u>						
									<u>ต้นทุน</u> สามารถเบิกจ่ายงบประมาณได้ตามแผน						
									<u>ผลการดำเนินงานตามตัวบ่งชี้</u>						

กิจกรรมที่	ชื่อกิจกรรม	ผู้รับผิดชอบกิจกรรม/ผู้ประสานงาน	สถานะโครงการกิจกรรม				รายงานความก้าวหน้า กรณีอยู่ระหว่างดำเนินการ			กรณีเสร็จสิ้นกิจกรรม การดำเนินงานตามตัวบ่งชี้ของกิจกรรม (KPIs)				ปัญหา/อุปสรรค และแนวทางแก้ไข (กรณีเลื่อน/ยกเลิกกิจกรรม)		
			อยู่ในช่วงดำเนินการ	เสร็จเรียบร้อย	เลื่อนกิจกรรม	ขอยกเลิกกิจกรรม	ด้านกิจกรรม	ด้านระยะเวลา	ด้านงบประมาณ	ผลการดำเนินงาน	งบประมาณ		บรรลุ		ไม่บรรลุ	
											ที่ได้รับ	ที่ใช้จริง				
5	ประชุมวิชาการเพื่อสร้างความร่วมมือกับผู้ประกอบการเครื่องสำอาง	<ul style="list-style-type: none"> - รองคณบดีฝ่ายวิชาการและเภสัชศาสตร์ศึกษา - ประธานหลักสูตรวิทยาศาสตร์บัณฑิต สาขาวิชาวิทยาศาสตร์เครื่องสำอาง - นางจิตติพร คล้ายแท้ 	/				การดำเนินงาน รวบรวมข้อมูลผู้ประกอบการในท้องถิ่น	ระยะเวลา ยังไม่กำหนด	งบประมาณ ตามแผน	ตัวบ่งชี้เชิงปริมาณ บริษัทและผู้เข้าร่วมประชุม ไม่น้อยกว่า 20 คน	รายได้ 63,400	รายได้ -				
							ปัญหาอุปสรรค	ปัญหาอุปสรรค	ปัญหาอุปสรรค	ตัวบ่งชี้เชิงคุณภาพ 1. คะแนนความพึงพอใจหลังการเข้าร่วมประชุม ไม่น้อยกว่า 3.5-5 2. สามารถนำไปประยุกต์ใช้ในการปฏิบัติงานได้จริง	แหล่งอื่น	แหล่งอื่น				
							ปัญหาอุปสรรค			เวลา ดำเนินการได้ตามเวลาที่กำหนด						
										ผลการดำเนินงานตามตัวบ่งชี้						
										ต้นทุน สามารถเบิกจ่ายงบประมาณได้ตามแผน						
										ผลการดำเนินงานตามตัวบ่งชี้						

แบบสอบถามการติดตามและประเมินผลแผนปฏิบัติการประจำปี 2560 คณะเภสัชศาสตร์ มหาวิทยาลัยนครสวรรค์

ครั้งที่ 1 (1 ตุลาคม 2559 - 31 มกราคม 2560)

ยุทธศาสตร์ที่ 4 การบริการวิชาการเชิงรุกที่ตอบสนองต่อความต้องการของสังคม

รหัสโครงการ	ชื่อโครงการ	ผู้รับผิดชอบโครงการ/ผู้ประสานงาน	สถานะโครงการ				รายงานความก้าวหน้า กรณีอยู่ระหว่างดำเนินการ			กรณีเสร็จสิ้นโครงการ การดำเนินงานตามตัวบ่งชี้ของโครงการ (KPIs)				ปัญหา/อุปสรรค และแนวทางแก้ไข (กรณีเลื่อน/ยกเลิกโครงการ)	
			อยู่ระหว่างดำเนินการ	เสร็จเรียบร้อย	เลื่อนโครงการ	ขอยกเลิกโครงการ	ด้านกิจกรรม	ด้านระยะเวลา	ด้านงบประมาณ	ผลการดำเนินงาน	งบประมาณ		บรรลุ		ไม่บรรลุ
											ที่ได้รับ	ที่ใช้จ่าย			
ภ.405	โครงการกิจกรรมรณรงค์ส่งเสริมสุขภาพสำหรับนิสิตหลักสูตรวิทยาศาสตร์เครื่องสำอาง	- หัวหน้าภาควิชาเภสัชเคมีและเภสัชเวท - รศ. ดร. กรรณก อิงคินันท์ - นางวิภาดา บุญสงแท้ - และเจ้าหน้าที่ประจำหน่วยข้อมูลสมุนไพร	/				การดำเนินงานได้ไปถ่ายทอดความรู้เรื่องสมุนไพรในงานสาธารณสุขมูลฐานที่กำลังจะไปศึกษาดูงานที่อภัยภูเบศร ปราจีนบุรี ในวันที่ 25-26 มีนาคม 2560	ระยะเวลา	งบประมาณ	ตัวบ่งชี้เชิงปริมาณ 1. จำนวนนิสิตเข้าร่วมโครงการอย่างน้อยร้อยละ 100 2. มีอาจารย์เข้าร่วมโครงการอย่างน้อย 1 ท่าน 3. มีนักเรียนเข้าร่วมโครงการอย่างน้อยร้อยละ 80	รายได้ 34,000 <u>แผ่นดิน</u>	รายได้ <u>แผ่นดิน</u>			
						ปัญหาอุปสรรค	ปัญหาอุปสรรค	ปัญหาอุปสรรค	ปัญหาอุปสรรค	ผลการดำเนินงานตามตัวบ่งชี้ <u>แหล่งอื่น</u> <u>แหล่งอื่น</u>					
										ตัวบ่งชี้เชิงคุณภาพ 1. นิสิตมีความพึงพอใจอยู่ในระดับมากกว่า 3.5 จากคะแนน 5 2. นักเรียนโรงเรียนปลายทางมีความพึงพอใจอยู่ในระดับมากกว่า 3.5 จากคะแนน 5					
										ผลการดำเนินงานตามตัวบ่งชี้ <u>แหล่งอื่น</u>					
										เวลา การจัดโครงการเป็นไปตามระยะเวลาที่กำหนด					
										ผลการดำเนินงานตามตัวบ่งชี้ <u>ต้นทุน</u> การเบิกจ่ายไม่เกินวงเงินงบประมาณที่ได้รับอนุมัติ					
										ผลการดำเนินงานตามตัวบ่งชี้					

แบบสอบถามการติดตามและประเมินผลแผนปฏิบัติการประจำปี 2560 คณะเภสัชศาสตร์ มหาวิทยาลัยนครสวรรค์

ครั้งที่ 1 (1 ตุลาคม 2559 - 31 มกราคม 2560)

ยุทธศาสตร์ที่ 4 การบริการวิชาการเชิงรุกที่ตอบสนองต่อความต้องการของสังคม

รหัสโครงการ	ชื่อโครงการ	ผู้รับผิดชอบโครงการ/ผู้ประสานงาน	สถานะโครงการ				รายงานความก้าวหน้า กรณีอยู่ระหว่างดำเนินการ			กรณีเสร็จสิ้นโครงการ การดำเนินงานตามตัวบ่งชี้ของโครงการ (KPIs)					ปัญหา/อุปสรรค และแนวทางแก้ไข (กรณีเลื่อน/ยกเลิกโครงการ)
			อยู่ในช่วงดำเนินโครงการ	เสร็จเรียบร้อย	เลื่อนโครงการ	ขอยกเลิกโครงการ	ด้านกิจกรรม	ด้านระยะเวลา	ด้านงบประมาณ	ผลการดำเนินงาน	งบประมาณ		บรรลุ	ไม่บรรลุ	
											ที่ได้รับ	ที่ใช้จริง			
ภ.406	โครงการเรียนรู้คุณค่าสมุนไพร	- รองคณบดีฝ่ายพัฒนานิสิตและบริการสังคม - รศ.ดร.กรกนก อิงคินันท์ - เจ้าหน้าที่ประจำหน่วยข้อมูลสมุนไพร	/				การดำเนินงาน	ระยะเวลา	งบประมาณ	ตัวบ่งชี้เชิงปริมาณ ร้อยละผู้เข้ารับบริการที่มีความรู้เพิ่มขึ้นจากการรับบริการ 80 อาจารย์ บุคลากรทางวิทยาศาสตร์สุขภาพ นิสิตนักศึกษา และผู้สนใจเข้าร่วมการ ประชุมไม่น้อยกว่าร้อยละ 80 ของเป้าหมายที่กำหนดไว้ ผลการดำเนินงานตามตัวบ่งชี้	รายได้ 40,000	รายได้			
						ปัญหาอุปสรรค	ปัญหาอุปสรรค	ปัญหาอุปสรรค	ปัญหาอุปสรรค	ตัวบ่งชี้เชิงคุณภาพ ร้อยละความพึงพอใจของผู้รับบริการ/หน่วยงาน/องค์กรที่ รับบริการวิชาการและวิชาชีพต่อประโยชน์จากการบริการ 80 ผู้รับบริการพึงพอใจในกิจกรรมในระดับคะแนน เฉลี่ยมากกว่า 3.5 จาก 5 ผลการดำเนินงานตามตัวบ่งชี้	แหล่งอื่น	แหล่งอื่น			
										เวลา การจัดโครงการเป็นไปตามระยะเวลาที่กำหนด ผลการดำเนินงานตามตัวบ่งชี้					
										ต้นทุน การเบิกจ่ายไม่เกินวงเงินงบประมาณที่ได้รับอนุมัติ ผลการดำเนินงานตามตัวบ่งชี้					

แบบสอบถามการติดตามและประเมินผลแผนปฏิบัติการประจำปี 2560 คณะเภสัชศาสตร์ มหาวิทยาลัยนครสวรรค์

ครั้งที่ 1 (ตุลาคม 2559 - 31 มกราคม 2560)

ยุทธศาสตร์ที่ 4 การบริการวิชาการเชิงรุกที่ตอบสนองต่อความต้องการของสังคม

รหัสโครงการ	ชื่อโครงการ	ผู้รับผิดชอบโครงการ/ผู้ประสานงาน	สถานะโครงการ				รายงานความก้าวหน้า กรณีอยู่ระหว่างดำเนินการ			กรณีเสร็จสิ้นโครงการ การดำเนินงานตามตัวบ่งชี้ของโครงการ (KPIs)					ปัญหา/อุปสรรค และแนวทางแก้ไข (กรณีเลื่อน/ยกเลิกโครงการ)
			อยู่ในช่วงดำเนินการ	เสร็จ	เลื่อน	ขอยกเลิก	ด้านกิจกรรม	ด้านระยะเวลา	ด้านงบประมาณ	ผลการดำเนินงาน	งบประมาณ		บรรลุ	ไม่บรรลุ	
											ที่ได้รับ	ที่ใช้จ่าย			
ภ.408	โครงการติดตามผลการให้บริการวิชาการที่ตอบสนองต่อความต้องการของสังคม	- รองคณบดีฝ่ายพัฒนานิสิตและบริการสังคม - นายธเรศ แก้วบวรรัตน์ - นางสาวศรีสัจจา เปาจีน	/				การดำเนินงาน จะดำเนินการสำรวจความต้องการบริการวิชาการของชุมชน ในช่วงเดือนพฤษภาคม 2560	ระยะเวลา ตลอดปีงบประมาณ ค.ศ. 59- ก.ย. 60	งบประมาณ เบิกจ่ายเป็นไปตามงบประมาณ ที่ได้รับจากเงินรายได้คณะ ตามแผนปฏิบัติการประจำปีงบประมาณ	ตัวบ่งชี้เชิงปริมาณ 1. ส่งแบบสำรวจได้ตามเป้าหมายที่วางไว้ อย่างน้อยร้อยละ 80 2. ติดตามผลการใช้ประโยชน์จากการเข้าร่วมประชุม/หรือรับบริการวิชาการจากคณะ อย่างน้อยร้อยละ 80 ของการจัดกิจกรรม ผลการดำเนินงานตามตัวบ่งชี้	รายได้ 21,000	รายได้ แผ่นดิน			
						ปัญหาอุปสรรค	ปัญหาอุปสรรค	ปัญหาอุปสรรค	ปัญหาอุปสรรค ตัวบ่งชี้เชิงคุณภาพ 1. ผู้เข้าร่วมประชุม มีความพึงพอใจต่อความรู้ที่ได้รับจากการอบรม ไม่ต่ำกว่า 3.5 จากคะแนน 5 2. ผู้บังคับบัญชา/ หัวหน้าหน่วยงานมีความพึงพอใจต่อความรู้ที่ได้รับของผู้เข้าร่วมประชุมวิชาการ ไม่ต่ำกว่า 3.5 จากคะแนน 5 3. มากกว่าร้อยละ 50 ของผู้เข้าร่วมประชุม มีการนำความรู้ที่ได้รับจากการอบรมไปใช้ประโยชน์ ผลการดำเนินงานตามตัวบ่งชี้ ปัญหาอุปสรรค เวลา จัดกิจกรรมได้ตามช่วงเวลาที่กำหนด ผลการดำเนินงานตามตัวบ่งชี้ ต้นทุน ใช้งบประมาณตามแผนการระบุไว้ ผลการดำเนินงานตามตัวบ่งชี้						

แบบสอบถามการติดตามและประเมินผลแผนปฏิบัติการประจำปี 2560 คณะเภสัชศาสตร์ มหาวิทยาลัยนครสวรรค์

ครั้งที่ 1 (1 ตุลาคม 2559 - 31 มกราคม 2560)

ยุทธศาสตร์ที่ 4 การบริการวิชาการเชิงรุกที่ตอบสนองต่อความต้องการของสังคม

รหัสโครงการ	ชื่อโครงการ	ผู้รับผิดชอบโครงการ/ผู้ประสานงาน	สถานะโครงการ				รายงานความก้าวหน้า กรณีอยู่ระหว่างดำเนินการ			กรณีเสร็จสิ้นโครงการ การดำเนินงานตามตัวบ่งชี้ของโครงการ (KPIs)				ปัญหาอุปสรรค และแนวทางแก้ไข (กรณีเลื่อน/ยกเลิกโครงการ)	
			อยู่ในช่วงดำเนินการโครงการ	เสร็จเรียบร้อย	เลื่อนโครงการ	ขอยกเลิกโครงการ	ด้านกิจกรรม	ด้านระยะเวลา	ด้านงบประมาณ	ผลการดำเนินงาน	งบประมาณ		บรรลุ		ไม่บรรลุ
											ที่ได้รับ	ที่ใช้จริง			
ภ.409	โครงการอบรมเชิงปฏิบัติการเรื่อง Systematic Review และ Meta-analysis	- ผศ.ดร.มนุพัช โลหิตนาวิ - ผศ. อรรถัน โลหิตนาวิ - นางนงนุช โมรราย - นางสาวศศิธดา ตายา	/				การดำเนินงาน ยังไม่ได้ขออนุมัติโครงการ กำลังรวบรวมข้อมูล เพื่อขออนุมัติโครงการ	ระยะเวลา	งบประมาณ	ตัวบ่งชี้เชิงปริมาณ ผู้เข้าร่วมโครงการ ไม่ต่ำกว่าร้อยละ 80 ของเป้าหมายที่กำหนดไว้	รายได้ 30,000	รายได้ -			
						ปัญหาอุปสรรค	ปัญหาอุปสรรค	ปัญหาอุปสรรค	ผลการดำเนินงานตามตัวบ่งชี้ ตัวบ่งชี้เชิงคุณภาพ ผลประเมินความพึงพอใจผู้ร่วมโครงการในด้านความรู้และประโยชน์ที่ได้รับ (ส่วนที่ 3 ในแบบประเมิน) ไม่ต่ำกว่า 3.5 จากคะแนน 5	ผลการดำเนินงานตามตัวบ่งชี้ 61,200	แหล่งอื่น แหล่งอื่น				

แบบสอบถามการติดตามและประเมินผลแผนปฏิบัติการประจำปี 2560 คณะเภสัชศาสตร์ มหาวิทยาลัยนครสวรรค์

ครั้งที่ 1 (1 ตุลาคม 2559 - 31 มกราคม 2560)

ยุทธศาสตร์ที่ 5 การสร้างเครือข่ายและภาคีการมีส่วนร่วมในระดับชาติและนานาชาติ

รหัสโครงการ	ชื่อโครงการ	ผู้รับผิดชอบโครงการ/ผู้ประสานงาน	สถานะโครงการ				รายงานความก้าวหน้า กรณีอยู่ระหว่างดำเนินการ			กรณีเสร็จสิ้นโครงการ การดำเนินงานตามตัวบ่งชี้ของโครงการ (KPIs)				ปัญหา/อุปสรรค และแนวทางแก้ไข (กรณีเลื่อน/ยกเลิกโครงการ)	
			อยู่ในช่วงดำเนินการ	เสร็จเรียบร้อย	เลื่อนโครงการ	ขอยกเลิกโครงการ	ด้านกิจกรรม	ด้านระยะเวลา	ด้านงบประมาณ	ผลการดำเนินงาน	งบประมาณ		บรรลุ		ไม่บรรลุ
											ที่ได้รับ	ที่ใช้จริง			
ภ.501	การแลกเปลี่ยนเรียนรู้และสร้างเครือข่ายความร่วมมือด้านการวิจัย	- รองคณบดีฝ่ายวิจัย พัฒนา บุคลากรและการต่างประเทศ - น.ส.ศิรินทิพย์ อินทรภาสิต	/				การดำเนินงาน มีการสร้างเครือข่ายด้าน	ระยะเวลา -	งบประมาณ -	ตัวบ่งชี้เชิงปริมาณ สถาบันที่มีความร่วมมือทางด้านการวิจัย อย่างน้อย 1 สถาบัน	รายได้ 200,000	รายได้			
						ปัญหาอุปสรรค	ปัญหาอุปสรรค	ปัญหาอุปสรรค	ปัญหาอุปสรรค	ตัวบ่งชี้เชิงคุณภาพ มีความร่วมมือทางด้านการวิจัย มีการแลกเปลี่ยนนักวิจัยและนิสิต	แผ่นดิน	แผ่นดิน			
										ผลการดำเนินงานตามตัวบ่งชี้	แหล่งอื่น	แหล่งอื่น			
										ผลการดำเนินงานตามตัวบ่งชี้					
										ปัญหาอุปสรรค					
										เวลา การจัดการโครงการเป็นไปตามระยะเวลาที่กำหนด					
										ผลการดำเนินงานตามตัวบ่งชี้					
										ต้นทุน การเบิกจ่ายไม่เกินวงเงินงบประมาณที่ได้รับอนุมัติ					
										ผลการดำเนินงานตามตัวบ่งชี้					

แบบสอบถามการติดตามและประเมินผลแผนปฏิบัติการประจำปี 2560 คณะเภสัชศาสตร์ มหาวิทยาลัยนครสวรรค์

ครั้งที่ 1 (1 ตุลาคม 2559 - 31 มกราคม 2560)

ยุทธศาสตร์ที่ 6 การทำนุบำรุงศิลปวัฒนธรรม สมนไพรและภูมิปัญญาท้องถิ่น

รหัสโครงการ : ภ.601 โครงการส่งเสริมวันสำคัญ ประเพณี และศิลปวัฒนธรรม ผู้กำกับดูแล : รองคณบดีฝ่ายวิจัย พัฒนาบุคลากร และการต่างประเทศ ผู้รับผิดชอบโครงการ : หัวหน้าสำนักงานเลขานุการ ผู้ประสานงาน : นางสาวอรัญญา อินทโชติ, นายปวีณ เทพอุโมงค์

กิจกรรมที่	ชื่อกิจกรรม	ผู้รับผิดชอบกิจกรรม/ผู้ประสานงาน	สถานะโครงการกิจกรรม				รายงานความก้าวหน้า กรณีอยู่ระหว่างดำเนินการ			กรณีเสร็จสิ้นกิจกรรม การดำเนินงานตามตัวบ่งชี้ของกิจกรรม (KPIs)				ปัญหา/อุปสรรค และแนวทางแก้ไข (กรณีเลื่อน/ยกเลิกกิจกรรม)	
			อยู่ในช่วงดำเนินการกิจกรรม	เสร็จเรียบร้อย	เลื่อนกิจกรรม	ขอยกเลิกกิจกรรม	ด้านกิจกรรม	ด้านระยะเวลา	ด้านงบประมาณ	ผลการดำเนินงาน	งบประมาณ		บรรลุ		ไม่บรรลุ
											ที่ได้รับ	ที่ใช้จริง			
1	วันขึ้นปีใหม่ - กิจกรรมวันขึ้นปีใหม่ - กิจกรรมออกกำลังกายวันพุธ	- หัวหน้าสำนักงานเลขานุการ - นางสาวอรัญญา อินทโชติ - นายปวีณ เทพอุโมงค์	/				การดำเนินงาน จัดกิจกรรมวันที่ 28 ธันวาคม 2559 จัดกิจกรรมทุกวันพุธ ตั้งแต่วันพุธที่ 22 กุมภาพันธ์ 2560 ถึง วันพุธที่ 27 กันยายน 2560	ระยะเวลา เป็นไปตามกำหนด กุมภาพันธ์ - กันยายน 2560	งบประมาณ 15,000	ตัวบ่งชี้เชิงปริมาณ ผู้เข้าร่วมโครงการแต่ละครั้งไม่น้อยกว่าร้อยละ 80 จากเป้าหมาย ผลการดำเนินงานตามตัวบ่งชี้ ตัวบ่งชี้เชิงคุณภาพ ผลประเมินความพึงพอใจผู้ร่วมโครงการ ไม่ต่ำกว่า 3.5 จากคะแนน 5 ผลการดำเนินงานตามตัวบ่งชี้ อุปสรรค เวลา การจัดโครงการเป็นไปตามระยะเวลาที่กำหนด ผลการดำเนินงานตามตัวบ่งชี้ ต้นทุน การเบิกจ่ายไม่เกินวงเงินงบประมาณที่ได้รับอนุมัติ ผลการดำเนินงานตามตัวบ่งชี้	รายได้ 28,500 แผ่นดิน แหล่งอื่น	รายได้ แผ่นดิน แหล่งอื่น	/		

กิจกรรมที่	ชื่อกิจกรรม	ผู้รับผิดชอบกิจกรรม/ผู้ประสานงาน	สถานะโครงการ				รายงานความก้าวหน้า กรณีอยู่ระหว่างดำเนินการ			กรณีเสร็จสิ้นกิจกรรม การดำเนินงานตามตัวบ่งชี้ของกิจกรรม (KPIs)					ปัญหา/อุปสรรค และแนวทางแก้ไข (กรณีเลื่อน/ยกเลิกกิจกรรม)
			อยู่ในช่วงดำเนินงาน	เสร็จเรียบร้อย	เลื่อนกิจกรรม	ขอยกเลิกกิจกรรม	ด้านกิจกรรม	ด้านระยะเวลา	ด้านงบประมาณ	ผลการดำเนินงาน	งบประมาณ		บรรลุ	ไม่บรรลุ	
											ที่ได้รับ	ที่ใช้จริง			
2	วันสถาปนาคณะเภสัชศาสตร์ ครบ - กิจกรรมสถาปนาคณะเภสัชศาสตร์ - กิจกรรม สำนักงานเลขานุการคณะ	หัวหน้าสำนักงานเลขานุการ - นางสาวอริยญา อินทโชติ - นายปวีณ เทพอุโมงค์		/			การดำเนินงาน - กิจกรรมสถาปนาคณะเภสัชศาสตร์ ครบ - กิจกรรม สำนักงานเลขานุการคณะฯ	ระยะเวลา เป็นไปตามกำหนด เป็นไปตามกำหนด	งบประมาณ	ตัวบ่งชี้เชิงปริมาณ ผู้เข้าร่วมโครงการแต่ละครั้งไม่น้อยกว่าร้อยละ 80	รายได้ 38,500 แผ่นดิน แหล่งอื่น	รายได้ แผ่นดิน แหล่งอื่น			
						ปัญหาอุปสรรค	ปัญหาอุปสรรค	ปัญหาอุปสรรค	ปัญหาอุปสรรค	ตัวบ่งชี้เชิงคุณภาพ ผลประเมินความพึงพอใจผู้ร่วมโครงการไม่ต่ำกว่า 3.5 จากคะแนน 5					
										ผลการดำเนินงานตามตัวบ่งชี้					
										ปัญหาอุปสรรค					
										เวลา การจัดโครงการเป็นไปตามระยะเวลาที่กำหนด					
										ผลการดำเนินงานตามตัวบ่งชี้					
										ต้นทุน การเบิกจ่ายไม่เกินวงเงินงบประมาณที่ได้รับอนุมัติ					
										ผลการดำเนินงานตามตัวบ่งชี้					

กิจกรรมที่	ชื่อกิจกรรม	ผู้รับผิดชอบกิจกรรม/ผู้ประสานงาน	สถานะโครงการ				รายงานความก้าวหน้า กรณีอยู่ระหว่างดำเนินการ			กรณีเสร็จสิ้นกิจกรรม การดำเนินงานตามตัวบ่งชี้ของกิจกรรม (KPIs)					ปัญหา/อุปสรรค และแนวทางแก้ไข (กรณีเลื่อน/ยกเลิกกิจกรรม)
			อยู่ในช่วงดำเนินการ	เสร็จเรียบร้อย	เลื่อนกิจกรรม	ขอยกเลิกกิจกรรม	ด้านกิจกรรม	ด้านระยะเวลา	ด้านงบประมาณ	ผลการดำเนินงาน	งบประมาณ		บรรลุ	ไม่บรรลุ	
											ที่ได้รับ	ที่ใช้จริง			
3	วันสงกรานต์	- หัวหน้าสำนักงานเลขานุการ - นางสาวอรุณญา อินทโชติ - นายปวิณ เทพอุโมงค์	/				การดำเนินงาน	ระยะเวลา อยู่ระหว่างดำเนินการ	งบประมาณ	ตัวบ่งชี้เชิงปริมาณ ผู้เข้าร่วมโครงการแต่ละครั้งไม่น้อยกว่าร้อยละ 8	รายได้ 23,000	รายได้			
						ปัญหาอุปสรรค	ปัญหาอุปสรรค	ปัญหาอุปสรรค	ปัญหาอุปสรรค	ตัวบ่งชี้เชิงคุณภาพ ผลประเมินความพึงพอใจผู้ร่วมโครงการไม่ต่ำกว่า 3.5 จากคะแนน 5	แผ่นดิน	แผ่นดิน			
										ผลการดำเนินงานตามตัวบ่งชี้	แหล่งอื่น	แหล่งอื่น			
										ผลการดำเนินงานตามตัวบ่งชี้					
										ปัญหาอุปสรรค					
										เวลา การจัดโครงการเป็นไปตามระยะเวลาที่กำหนด					
										ผลการดำเนินงานตามตัวบ่งชี้					
										ต้นทุน การเบิกจ่ายไม่เกินวงเงินงบประมาณที่ได้รับอนุมัติ					
										ผลการดำเนินงานตามตัวบ่งชี้					

แบบสอบถามการติดตามและประเมินผลแผนปฏิบัติการประจำปี 2560 คณะเภสัชศาสตร์ มหาวิทยาลัยนครสวรรค์

ครั้งที่ 1 (1 ตุลาคม 2559 - 31 มกราคม 2560)

โครงการนอกแผนปฏิบัติการ

รหัสโครงการ	ชื่อกิจกรรม	ผู้รับผิดชอบกิจกรรม/ผู้ประสานงาน	สถานะโครงการกิจกรรม				รายงานความก้าวหน้า กรณีอยู่ระหว่างดำเนินการ			กรณีเสร็จสิ้นกิจกรรม การดำเนินงานตามตัวบ่งชี้ของกิจกรรม (KPIs)				ปัญหา/อุปสรรค และแนวทางแก้ไข (กรณีเลื่อน/ยกเลิกกิจกรรม)	
			อยู่ในช่วงดำเนินการ	เสร็จเรียบร้อย	เลื่อนกิจกรรม	ขอยกเลิกกิจกรรม	ด้านกิจกรรม	ด้านระยะเวลา	ด้านงบประมาณ	ผลการดำเนินงาน	งบประมาณ		บรรลุ		ไม่บรรลุ
											ที่ได้รับ	ที่ใช้จริง			
ภน.01-60	โครงการจัดทำแผนยุทธศาสตร์สถานวิจัยเครื่องสำอางและผลิตภัณฑ์ธรรมชาติ	ผู้อำนวยการสถานวิจัยเครื่องสำอางและผลิตภัณฑ์ธรรมชาติ	/				การดำเนินงาน ดำเนินโครงการในวันที่ 20-22 ม.ค. 60 อยู่ระหว่างสรุปรายงานโครงการ	ระยะเวลา	งบประมาณ	ตัวบ่งชี้เชิงปริมาณ จำนวนคณะกรรมการบริหารสถานวิจัยฯ เข้าร่วมไม่น้อยกว่าร้อยละ 80 ผลการดำเนินงานตามตัวบ่งชี้	รายได้ แผ่นดิน แหล่งอื่น 67,200	รายได้ แผ่นดิน แหล่งอื่น			
						ปัญหาอุปสรรค	ปัญหาอุปสรรค	ปัญหาอุปสรรค	ปัญหาอุปสรรค - ตัวบ่งชี้เชิงคุณภาพ ได้แผนยุทธศาสตร์สถานวิจัยฯ ผลการดำเนินงานตามตัวบ่งชี้ ได้แผนยุทธศาสตร์สถานวิจัยฯ ปัญหาอุปสรรค เวลา ผลการดำเนินงานตามตัวบ่งชี้ ต้นทุน ผลการดำเนินงานตามตัวบ่งชี้						

แบบสอบถามการติดตามและประเมินผลแผนปฏิบัติการประจำปี 2560 คณะเภสัชศาสตร์ มหาวิทยาลัยนครสวรรค์
ครั้งที่ 1 (1 ตุลาคม 2559 - 31 มกราคม 2560)

โครงการนอกแผนปฏิบัติการ

รหัสโครงการ	ชื่อกิจกรรม	ผู้รับผิดชอบกิจกรรม/ผู้ประสานงาน	สถานะโครงการกิจกรรม				รายงานความก้าวหน้า กรณีอยู่ระหว่างดำเนินการ			กรณีเสร็จสิ้นกิจกรรม การดำเนินงานตามตัวบ่งชี้ของกิจกรรม (KPIs)				ปัญหา/อุปสรรค และแนวทางแก้ไข (กรณีเลื่อน/ยกเลิกกิจกรรม)	
			อยู่ในช่วงดำเนินงาน	เสร็จเรียบร้อยแล้ว	เลื่อนกิจกรรม	ขอยกเลิกกิจกรรม	ด้านกิจกรรม	ด้านระยะเวลา	ด้านงบประมาณ	ผลการดำเนินงาน	งบประมาณ		บรรลุ		ไม่บรรลุ
											ที่ได้รับ	ที่ใช้จริง			
ภน.02-60	โครงการประชุมวิชาการเชิงปฏิบัติการ "The 5th NRCT-IFS-PERCH-CIC Workshops : Current Trends in Chemical and Pharmaceutical Sciences, and Related Disciplines"	ผู้อำนวยการสถานวิจัยเพื่อความเป็นเลิศทางวิชาการด้านนวัตกรรมทางเคมี	/				การดำเนินงาน ดำเนินโครงการวันที่ 2-6 มีนาคม 2560	ระยะเวลา	งบประมาณ	ตัวบ่งชี้เชิงปริมาณ ผู้เข้าร่วมโครงการไม่ต่ำกว่าร้อยละ 80 ของกลุ่มเป้าหมาย	รายได้ แผ่นดิน แหล่งอื่น 700,000	รายได้ แผ่นดิน แหล่งอื่น			
						ปัญหาอุปสรรค	ปัญหาอุปสรรค	ปัญหาอุปสรรค	ตัวบ่งชี้เชิงคุณภาพ - ผู้เข้าร่วมโครงการมีความพึงพอใจอย่างน้อย 3.5 จาก 5 คะแนน - ผู้เข้าร่วมโครงการมีองค์ความรู้เกี่ยวกับงานวิจัยทางด้านผลิตภัณฑ์เพิ่มขึ้น	ปัญหาอุปสรรค -					
									เวลา การจัดโครงการเป็นไปตามระยะเวลาที่กำหนด	ผลการดำเนินงานตามตัวบ่งชี้ ต้นทุน การเบิกจ่ายไม่เกินวงเงินงบประมาณที่ได้รับอนุมัติ					