

El edificio histórico del Ayuntamiento de Parla

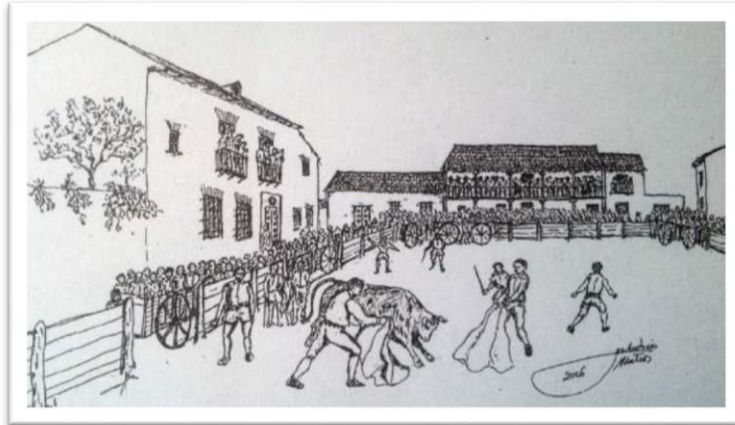

El antiguo edificio del ayuntamiento es un edificio que no sabemos con seguridad su antigüedad, ya que no se ha encontrado ningún documento con el año exacto de su construcción, aunque si podemos decir que es una construcción muy antigua y viene reflejado durante diferentes épocas que las casas del ayuntamiento de Parla están situadas en la Plaza Mayor de la Villa, y sabemos cómo era su estética original, gracias a dibujos y fotografías que han permitido ver su evolución, resaltando que el edificio ya a comienzos del siglo XX empieza a recibir varias obras, que irán cambiando su estética original transformándolo hasta la actualidad.

El edificio originalmente estaba pintado de blanco y contaba con columnas y vigas en madera que formaban el soportal con la terraza, muy habitual este diseño para los ayuntamientos de los siglos pasados, la construcción estaba formada por tres cuerpos, cada uno tenía diferentes usos, el central contaba con dos plantas la parte de arriba era la utilizada como ayuntamiento, y la inferior como escuela, mientras que el lateral izquierdo es donde se ubicaban los calabozos, y en el lateral derecho se encontraba el corral, utilizado como toriles en los festejos taurinos, ya que en la Plaza Mayor de la villa, hoy día denominada como Plaza de la Constitución se rodeaba de carros y maderos para formar la plaza de toros.

El primero de los cambios que recibe el ayuntamiento es la colocación de un pequeño torreón central para albergar la reutilización del reloj y una pequeña campana, procedentes de la desaparecida torre cuadrangular de la Iglesia de Nuestra Señora de la Asunción entre 1925 -1926.



Después de la guerra civil se inician unas obras importantes en el tejado para subsanar pequeños daños, esto supuso la sustitución del torreón, que sería rediseñado reduciendo la altura y posicionando el reloj en la parte central de este, por lo que para poder ver la hora se retiraría de la parte central del tejado la pequeña estructura triangular donde se situaba el nombre "ayuntamiento", posicionando ahora estas letras encima de la puerta de acceso a este y posteriormente pasan a ubicarse en el centro del torreón entre el reloj y la campana.

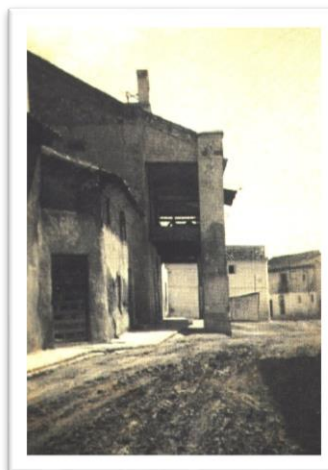
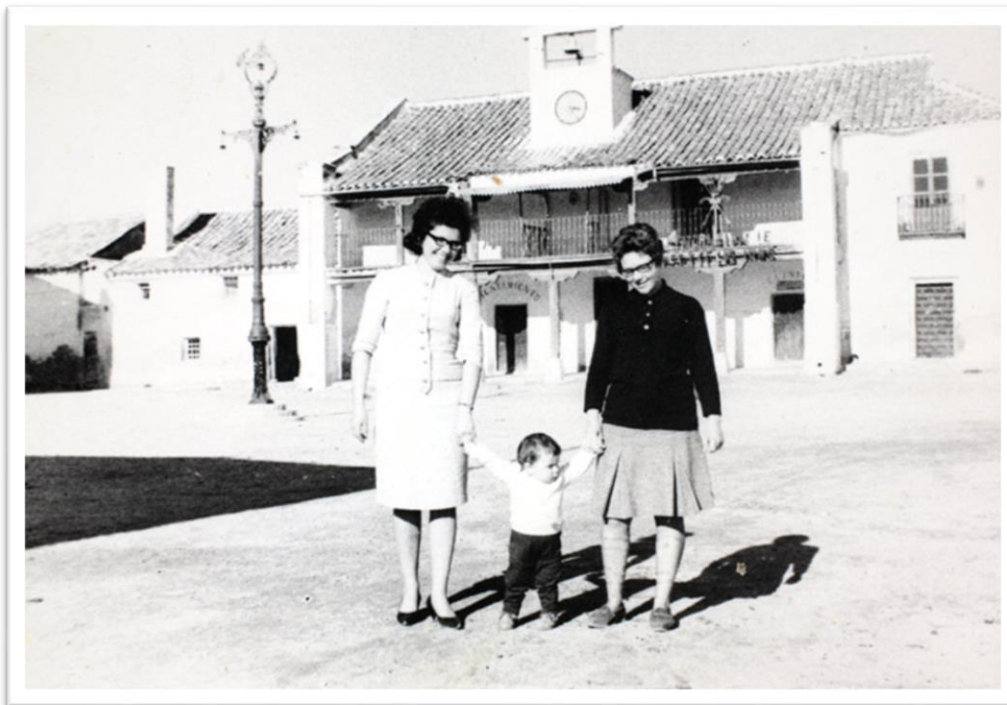

Unos años después en la década de los 60 y 70 es cuando el ayuntamiento recibe una remodelación notable que rediseña su estética, se derriban los laterales para subirlos en altura y ser más aprovechables, de su diseño original se mantiene la parte central del edificio, pero cambiando algunos elementos, se abre la terraza que antes estaba cubierta por parte del tejado para resguardar de la lluvia, y que estaba sujeta por pequeñas columnas de madera que formaban la balconada en sustitución de una rejas donde se sujetan las banderas, la terraza ha sido un elemento muy importante, ya que desde ella los alcaldes daban los comunicados, se celebraban los pregones de las fiestas e incluso se celebró alguna que otra boda años después.



Además en estas obras se retiraron las antiguas columnas de madera que formaban el soportal que era uno de los elementos más destacables que lo caracterizaban como un edificio de otra época, en sustitución de unos arcos de ladrillo enfoscado y pintado de blanco, dentro del soportal se colocan cinco faroles colgados en el techo. Mientras que el interior de este se remodelo por completo, por otro lado también cambiaría su entorno al remodelar la plaza de la constitución la cual se construyó un jardín y se colocó una fuente en el centro de la plaza, sustituyendo a la farola de 1913 que fue la primera farola eléctrica del municipio.





En la actualidad el ayuntamiento se mantiene con la misma estética, pero vamos a destacar algunos elementos que han ido cambiando con el tiempo. Como las letras ayuntamiento pasan a situarse ahora en el centro de la terraza.

En los años 80 al ayuntamiento se le instaló una farola a lo alto del torreón, pero no duraría muchos años y se acabó retirando.

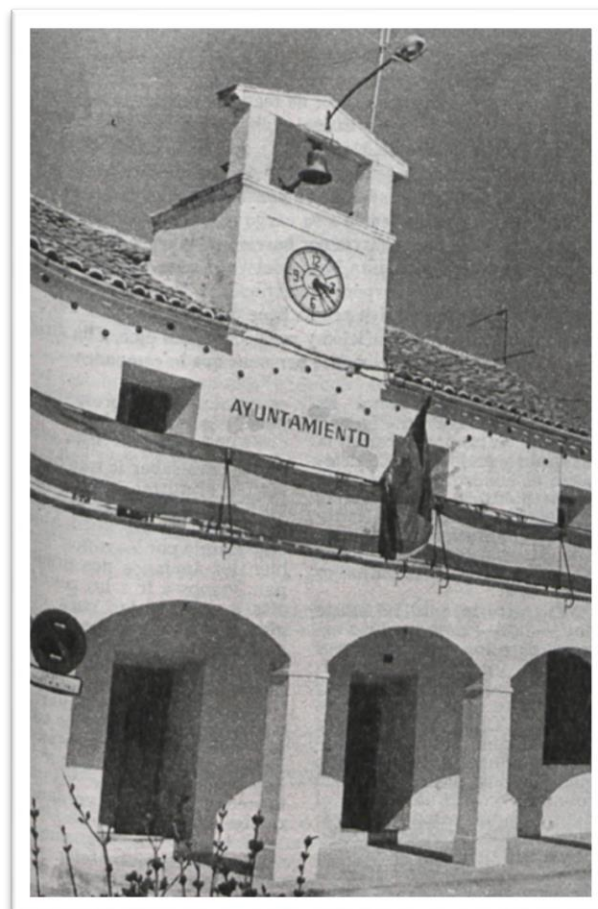

También se taparon los arcos quedando solo uno utilizado como entrada, utilizando la zona del soportal como pasillo de acceso a las diferentes puertas durante un tiempo, aunque después se volvieron a abrir dejándolo como estaba anteriormente.



En 2008 se sustituyó la esfera del reloj la cual era numérica por la actual con números romanos y se blanqueó todo el edificio, además de incorporar dos nuevas farolas a lo alto de los laterales.



En mi humilde opinión, si alguna vez se volvieran a realizar obras, de reacondicionamiento ya que uno de sus principales problemas son las humedades que aparecen en los laterales de la terraza, esto es debido a que el canalón va empotrado en la pared, la solución a esto sería sacar el canalón de la recogida de aguas por fuera vistiéndolo acorde al edificio, por otro lado sería interesante el poder recuperar las columnas en madera, ya que era un elemento original muy destacable de su época y así se recuperaría su esencia a nivel histórico cultural, se podrían barajar varias opciones, la primera replicar las antiguas de madera, ya que la terraza esta algo dañada por las humedades o bien sustituyendo las cuatro centrales por unas de madera, si se quiere respetar los arcos o incluso forrar estas imitando las de madera como ultima opción, recuperado así su toque clásico, ya que ha sido unos de los pocos edificios que existieron en Parla con este elemento, y en la actualidad están todos desaparecidos. Otro elemento que debería de tener el edificio es la incorporación del escudo de Parla a lo alto de la terraza realizado en escayola o piedra blanca, introduciéndolo de una forma disimulada. Y por último esto ya discutible integrarle un rodapié en granito gris claro mate natural a la altura inferior de las ventanas de la planta baja, para así proteger esta parte, que es la que más se mancha al ser un edificio pintado en blanco y que llevan varios edificios de época por lo que este elemento no lo quedaría mal y pasaría algo desapercibido.

