

Teil 5 Ersatzteilkatalog

Last- und Arbeitsanhänger 1 t, 2-Rad

März 1979

Diese TDv gilt für

Variante	Versorgungsartikelbezeichnung	Versorgungsnummer
1	FAHRGESTELL, LASTANHAENGER 1 t, 2 RAD FUER ARBEITSGERAET FGSTLANH 1 4 A1	2330 12 121 2888
2	ANHAENGER, LAST , PRITSCHÉ 1 t, 2 RAD LANH 1 4 PR	2330 12 135 7068

Die Herausgabe des Teiles

5 — Ersatzteilkatalog

für

**Last- und Arbeitsanhänger 1 t,
2-Rad**

als TDv 2330/005-50

wird genehmigt ¹⁾

Die TDv 2330/005-50, Ausgabe Juli 1967 tritt hiermit außer Kraft

Holzfuß
Brigadegeneral

¹⁾ Ermächtigung nach Erlaß BMVt InspM Fu H V 3 Az 60 01 00 vom 26. 10. 1971

Vorbemerkung

1 Zweck:

Dieser Ersatzteilkatalog legt die für die Materialerhaltungsarbeiten zu verwendenden Ersatzteile fest und ist damit Grundlage für Ersatzteilanforderungen und Beschaffungen.

2 Allgemeines:

Der Ersatzteilkatalog gliedert sich in

Abschnitt 1 Katalogteil,

Abschnitt 2 Anlagenteil, bestehend aus:

 Anlage 1 Herstellerkodeverzeichnis

 Anlage 2 Teilekennzeichenverzeichnis

 Anlage 3 Versorgungsnummernverzeichnis

2.1 Der Katalogteil beinhaltet die Bildtafeln mit den dazugehörigen Textseiten und ist nach dem GAPL (Geräteaufgliederungsplan) geordnet. Die Bildtafeln sind innerhalb der einzelnen Baugruppen des GAPL - jeweils mit 1 beginnend - fortlaufend numeriert. Der zweistelligen GAPL-Baugruppennummer ist nach einem Bindestrich die jeweiligen laufende Nummer der Bildtafel zugefügt.

Beispiel: 06-3 bedeutet: Bildtafel 3 innerhalb der GAPL-Baugruppe 06.

2.2 Auf den Bildtafeln sind alle Austauschbaugruppen und Einzelteile des auf der Innentitelseite aufgeführten Gerätes dargestellt und mit einer Ortszahl versehen. Jeder Bildtafel folgt der dazugehörige Textteil.

2.3 Ersatzteile, die ohne Versorgungsnummer oder ohne Angabe der Materialerhaltungsstufe aufgeführt sind, befinden sich nicht in der zentralen Versorgung und können nicht auf dem Versorgungsweg angefordert werden.

3 Erläuterung der Spalten:

Spalte 1 - Ortszahl

Die angegebenen Ortszahlen beziehen sich auf die Ortszahlen der dazugehörigen Bildtafeln. Teile, die nicht bildlich dargestellt sind, haben die vorhergehende Ortszahl mit einer zusätzlichen Zählnummer, z. B. 1.1, 1.2, 1.3 usw.

Spalte 2 - Beschreibung

Diese Spalte enthält die Versorgungsartikelbezeichnung. Bei Anforderung ist die Versorgungsartikelbezeichnung im Wortlaut zu verwenden.

Spalte 3 - Versorgungsnummer

Die Versorgungsnummer ist die wichtigste Angabe einer Anforderung und ist genau, vollständig und deutlich anzugeben.

Spalte 4 - Teilekennzeichen

Das Teilekennzeichen ist eine vom Hersteller für sein Erzeugnis festgelegte Nummer oder Kennzeichnung (bei Norm-Teilen nur die Norm-Kurzbezeichnung). Diese Angabe ist maßgebend für eine dezentrale Beschaffung.

Spalte 5 - Bezugseinheit

Die Bezugseinheit (BZ) gibt die Lieferart des Versorgungsartikels an.

Spalte 6 - Menge je Ortszahl

In dieser Spalte ist die Anzahl eines Versorgungsartikels, bezogen auf den Einbauort, festgelegt.

Spalte 7 - Materialerhaltungsstufe

Kennzeichnung unterschiedlicher Berechtigungsarten in Abhängigkeit von der Materialerhaltungsstufe eines Versorgungsartikels.

Es bedeuten:

"a" Ersatzteile, die zentral beschafft und nachgeschoben werden. Sie dürfen von der betreffenden Erhaltungsstufe nur zum sofortigen Verbrauch angefordert werden. Eine Bevorratung ist in der betreffenden Erhaltungsstufe untersagt.

"b" Ersatzteile, die zentral beschafft und nachgeschoben werden und in der betreffenden Erhaltungsstufe und den folgenden höheren bei Bedarf zu bevorraten sind. Die Höhe der Bevorratung ist nach der Versorgungsweisung (Heer) 21 "Die Materialbewirtschaftung im Heer" zu berechnen.

"d" Ersatzteile, die nicht zentral beschafft und nachgeschoben werden. Sie sind bei Bedarf durch die betreffende oder eine höhere Erhaltungsstufe dezentral zu beschaffen.

"s" Ersatzteile, die nicht zentral beschafft und nachgeschoben werden. Diese sind bei Bedarf aus Halbfabrikaten (z. B. Meterware) von der betreffenden oder höheren Erhaltungsstufe selbst anzufertigen. Ist eine Selbstanfertigung nicht möglich, sind die Teile dezentral zu beschaffen.

Spalte 8 - Eigenschaftskode

Der Kode kennzeichnet

- Die Art des Materials (1. Stelle)
- die Instandsetzungseignung (2. Stelle)

und legt die Ebene fest, bis zu der nicht einsatzfähiges Material zurückzuliefern ist.

Es bedeuten:

1. Stelle

Kode

- B instandsetzbare EVG,
- E Verschleißteile,
- G Werk- und Verbrauchsmaterial,
- H Satzteile, Einzelwerkzeuge und aus wenigen Einzelteilen bestehende Sätze, die als "Gesamtheit" wie EVG bewirtschaftet werden,
- S STAN-Material nicht in TBU,
- T STAN-Material in TBU.

2. Stelle

Kode

D instandsetzbarer Artikel.

Das sind in MatErhStufe 4 instandsetzbare Artikel, die in den betreffenden Erhaltungsstufen auszubauen und "schadhaft gegen gut" beim zuständigen Austauschpunkt auszutauschen sind. Die schadhaften Austauschteile sind über die Nachschubkette bis zum Depot zurückzuliefern und werden von dort der Instandsetzung zugeführt.

F instandsetzbarer Artikel.

Das sind in MatErhStufe 3 instandsetzbare Artikel, die in den betreffenden Erhaltungsstufen auszubauen und an die zuständige Instandsetzung abzugeben sind. Bei nicht ausreichender Instkapazität sind sie an zivile Instandsetzungsbetriebe zu vergeben. Eine Rücklieferung bis zum Depot ist unzulässig.

H instandsetzbarer Artikel.

Das sind in MatErhStufe 4 instandsetzbare Artikel, die in den betreffenden Erhaltungsstufen auszubauen und "schadhaft gegen gut" beim zuständigen Austauschpunkt zu tauschen sind. Die schadhaften Austauschteile sind über die Nachschubkette bis zum Depot zurückzuliefern. Die Instandsetzung hat nur durch den Hersteller zu erfolgen.

T instandsetzbarer Artikel.

Das sind in MatErhStufe 2 instandsetzbare Artikel. Ist eine Instandsetzung aus Kapazitäts- oder sonstigen Gründen dort nicht möglich, so sind sie an die nächsthöhere Instandsetzungseinrichtung abzugeben. Eine Rücklieferung bis zum Depot ist unzulässig.

V nicht instandsetzbarer Artikel, der aber rückgabepflichtig ist.

Dieser wird beim nachweispflichtigen Truppenteil im Tausch "alt gegen neu" an den Verbraucher abgegeben. Das Altteil wird durch den nachweispflichtigen Truppenteil der Verwertung zugeführt.

W nicht instandsetzbarer Artikel, der nicht rückgabepflichtig ist.

Spalte 9

Für diese TDv nicht zutreffend.

VI

Spalte 10 - Varianten

Durch Ziffern ist angegeben, in welchen der auf der Innentitelseite aufgeführten Varianten dieses Teil vorkommt.

Spalte 11 bis 12

Für diese TDv nicht zutreffend.

4. Gebrauchsanleitung:

4.1 Von einem Ersatzteil ist nur die Versorgungsnummer bekannt. Im "Versorgungsnummernverzeichnis" sind hinter der bekannten Versorgungsnummer Bildtafel und Ortszahl angegeben. Über diese Bildtafel/Ortszahl werden im dazugehörigen Textteil alle erforderlichen Angaben gefunden.

4.2 Von einem Ersatzteil ist nur das Teilekennzeichen bekannt. Im "Teilekennzeichenverzeichnis" sind hinter dem bekannten Teilekennzeichen Bildtafel und Ortszahl angegeben. Über diese Bildtafel/Ortszahl sind im dazugehörigen Textteil alle erforderlichen Angaben zu entnehmen.

4.3 Von einem Ersatzteil sind weder Versorgungsartikelbezeichnung, Versorgungsnummer noch Teilekennzeichen bekannt. Feststellen, zu welcher Baugruppe das Ersatzteil gehört. Auf der zu dieser Baugruppe gehörigen Bildtafel ist durch Vergleich mit dem ausgebauten Teil die entsprechende Ortszahl zu finden. Über diese Ortszahl sind im Textteil alle erforderlichen Angaben enthalten.

5 Vorschläge:

Ergänzungs- bzw. Änderungsvorschläge sind dem Materialamt des Heeres auf dem Dienstwege vorzulegen.

INHALTSVERZEICHNIS

GAPL	Bezeichnung	BT-Nr Seite	Fiche BF-Nr
06	ELEKTRISCHE ANLAGE		
060802	Anschluß- und Abzweigkasten	06-1	A 2
060901	Schluß- und Markierungsleuchten	06-2	C 2
		06-3	F 2
061301	Kabelbäume und Leitungen	06-4	I 2
		06-5	K 2
11	HINTERACHSE		
1100	Hinterachse vollst.	11-1	A 4
12	BREMSANLAGE		
1201	Bremsträger	12-1	A 5
120101	Auflaufbremse	12-2	D 5
		12-3	G 5
1206	Mechanische Bedienteile	12-4	J 5
		12-5	M 5
13	RÄDER, NABEN, TROMMELN		
1311	Naben, Trommeln, Felgen	13-1	A 6
1313	Reifen und Schläuche	13-1	A 6
15	RAHMEN UND HALTERUNGEN		
1501	Rahmen und Halterungen	15-1	A 7
1503	Zuganbauteile — Zuggabel	15-2	C 7
		15-3	G 7
1503	Zuganbauteile — Abschleppkupplung	15-4	K 7
1504	Reserveradhalterung	15-5	M 7
1507	Stützrad	15-6	A 8
150701	Stützrad	15-7	E 8
150702	Stützbeine und Stützenaufhängung	15-8	J 8
17	KOTFLÜGEL		
1701	Kotflügel	17-1	A 9
18	AUFBAU		
1802	Werkzeugzubehörkasten	18-1	A 10
1810	Pritschen-Aufbau und Teile	18-2	C 10
22	AUFBAUTEN-ZUBEHÖRTEILE		
2201	Plane und Spriegel	22-1	A 11
2202	Dreieckrückstrahler	22-2	D 11
2210	Hinweisschilder	22-2	D 11
2220	Anschlagrückwandklappe	22-3	F 11
26	WERKZEUGE UND AUSSTATTUNG		
2601	Werkzeuge und Ausrüstung	26-1	A 12
	HERSTELLERKODERVERZEICHNIS		A 13
	TEILEKENNZEICHENVERZEICHNIS		B 13
	VERSORGNUNGSNUMMERNVERZEICHNIS		C 13

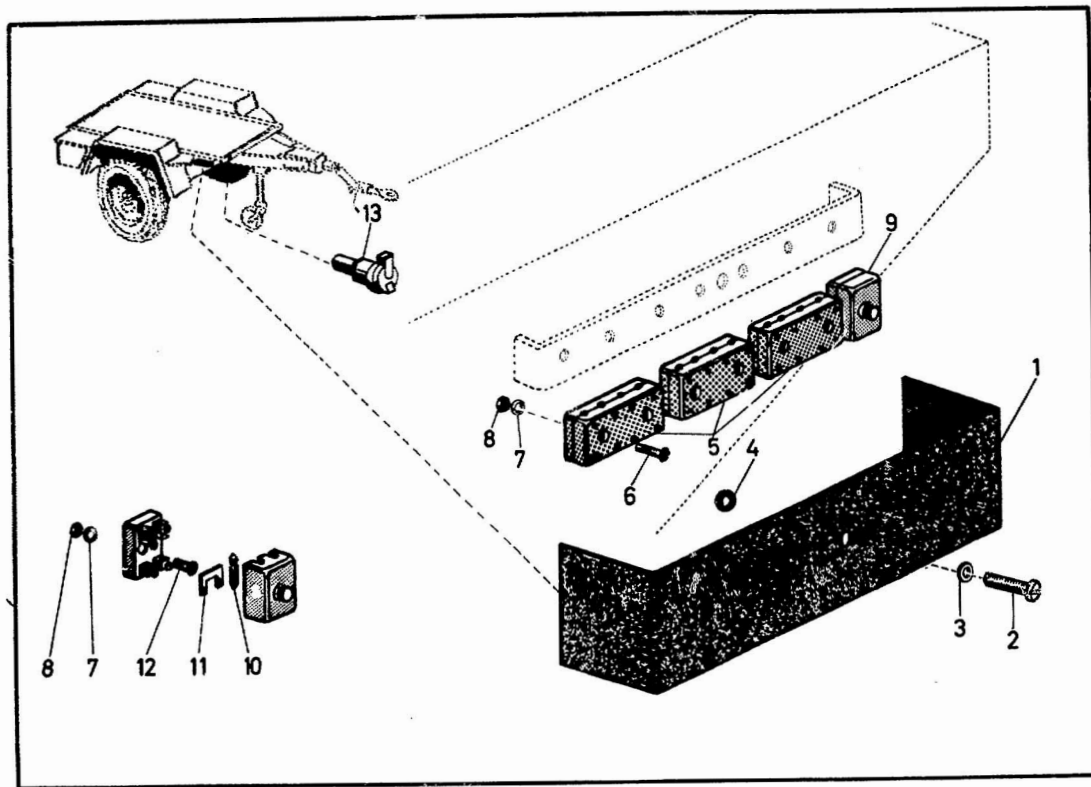

ORTZ	BESCHREIBUNG	VERSORGUNGSNUMMER	TEILEKENNZEICHEN 1. Zeile Endhersteller 2. Zeile Zulieferer	BZ	MJD	MATERIAL- ERHALTUNGS- STUFE				EK	K	VARIANTEN	ANWB	AEN	
						1	2	3	4						
1	2	3	4	5	6	7				8	9	10	11	12	
1	VERTEILERKASTENDECKEL		2351-5000-11		1	-	S	-	-			1	2		
2	SCHRAUBE, SCHLITZKOPF-	5305-12-142-0106	AM6X45DIN84-8-8 GALZN5C	EA	1	-	B	-	-			1	2		
3	SCHELBE(1), UNTERLEG-	5310-12-142-0644	B6-4DIN125ST GALZN8C	EA	1	-	B	-	-			1	2		
4	DICHTUNG	5330-12-135-5692	2351-5000-00-35	EA	1	-	B	-	-			1	2		
5	ANSCHLUSZLEISTE	5940-12-124-4669	A4DIN72586	EA	3	-	B	-	-			1	2		
6	SCHRAUBE, SCHLITZKOPF-	5305-12-142-0077	M4X25DIN84-5-8 GALZN5C	EA	6	-	B	-	-			1	2		
7	SCHLEIBE(1), ZAHN-	5310-12-143-1162	A4DIN127GALZN8C	EA	8	-	B	-	-			1	2		
8	MUTTER(1), SECHSKANT-	5310-12-144-6203	M4DIN934-8GALZNC	EA	8	-	B	-	-			1	2		
9	SICHERUNGSKASTEN	5920-12-123-8984	A2DIN72582	EA	1	-	B	-	-			1	2		
10	SICHERUNG(1), PATRONEN-	5920-12-120-7787	A8DIN72581	EA	2	-	B	-	-			1	2		
11	SAMMELSCHIENE	6150-12-132-7524	BDIN72582	EA	1	-	B	-	-			1	2		
11.1	DRAHT, ELEKTRO-	6145-12-131-4771	B1-5DIN72551GN	EA	1	-	B	-	-			1	2		
12	SCHRAUBE, SCHLITZKOPF-	5305-12-142-0075	AM4X15DIN84-5-8 GALZN5C	EA	2	-	B	-	-			1	2		
13	STECKVERBINDER, FESTMONTIERBAR,ELEKTR.	5935-12-121-7285	DDIN72591 8JBOO1946-00	EA	1	-	B	-	-			1	2		

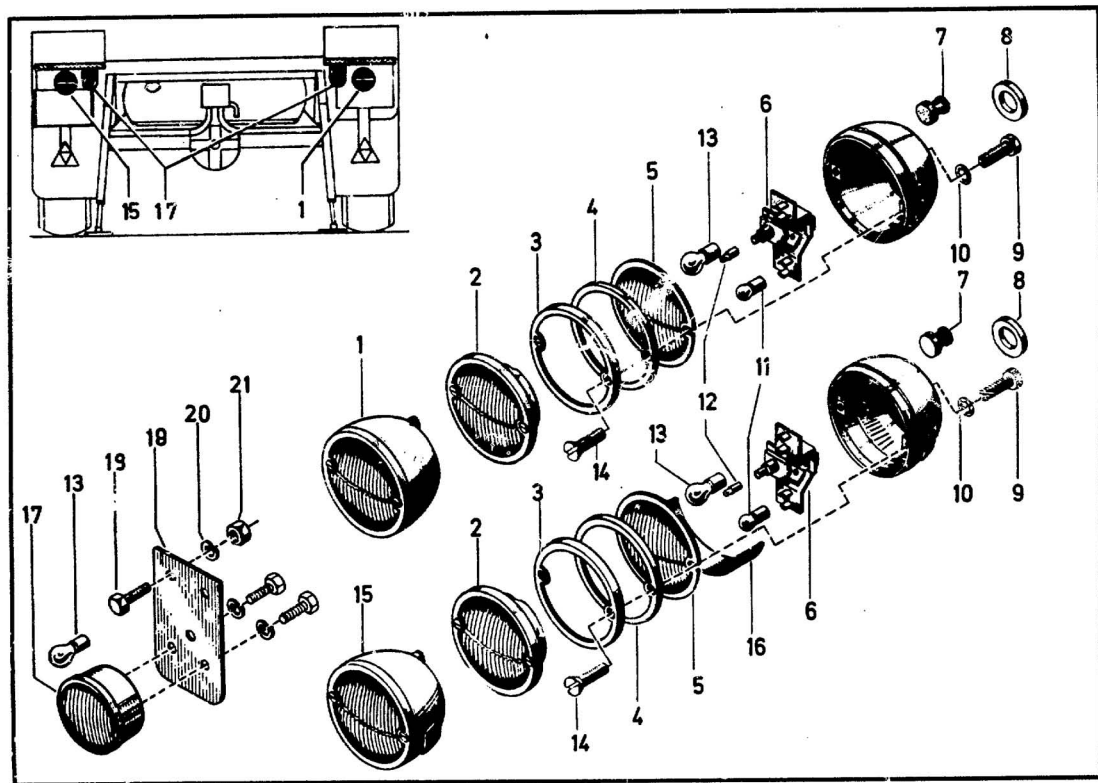

ORTZ	BESCHREIBUNG	VERSORGUNGSNUMMER	TEILEKENNZEICHEN 1. Zeile Endhersteller 2. Zeile Zulieferer	BZ	MJO	MATERIAL- ERHALTUNG- STUFE				EK	K	VARIANTEN	ANWB	AEN	
						1	2	3	4						
1	2	3	4	5	6	7				8	9	10	11	12	
1	LEUCHTE, BREMS-UND SCHLUSZ-, LANDFAHRZEUGE mit Fernschlußl. vollst.	6220-12-127-0993	BVG72634 2SB001668-00	EA	1	-	B	-	-			1	2		
2	.LINSE, LEUCHTE	6220-12-130-2756	9EM078990-00	EA	2	-	B	-	-			1	2		
3	.DECKELRING, SCHLUSZ-, BREMS-UND BLINKLEUCHTE	6220-12-122-4455	6AVG72634 E2285503	EA	2	-	B	-	-			1	2		
4	.DICHTUNG, GUMMI-, U-PROF	5330-12-121-7320	5AVG72634 A3VDA72634	EA	2	-	B	-	-			1	2		
5	.LINSE, LEUCHTE	6220-12-129-6164	7AVG72634 9EI078991-00	EA	2	-	B	-	-			1	2		
6	.LÄMPENTRÄGER	6250-12-121-7321	9FT071812-00	EA	2	-	B	-	-			1	2		
7	.TUELLE, GUMMI-	5325-12-156-4777	ADIN72613	EA	2	-	B	-	-			1	2		
8	PUFFER, GUMMI-	5340-12-131-1191	1047009	EA	4	-	B	-	-			1	2		
9	.SCHRAUBE, SECHSKANTKOPF-	5305-12-156-4869	M6X15DIN933-8-8 GALZN5C	EA	4	-	B	-	-			1	2		
10	.SCHEIBE(1), ZAHN-	5310-12-156-4956	J6-4DIN6-97 GALZN8C	EA	4	-	B	-	-			1	2		
11	LAMPE, GLUEH-	6240-12-120-7950	G24V5WDIN72601	EA	2	-	B	-	-			1	2		
12	LAMPE, GLUEH-	6240-12-120-7952	H24V2WDIN72601	EA	2	-	B	-	-			1	2		
13	LAMPE, GLUEH-	6240-12-120-8025	R24V18WDIN72601	EA	4	-	B	-	-			1	2		
14	.SCHRAUBE, SCHLITZKOPF-	5305-12-142-0613	AM5X15DIN63-5-8 GALZN5C	EA	4	-	B	-	-			1	2		

ORTZ	BESCHREIBUNG	VERSORGUNGSNUMMER	TEILEKENNZEICHEN 1. Zeile Endhersteller 2. Zeile Zulieferer	BZ	MJO	MATERIAL- ERHALTUNGS- STUFE				EK	K	VARIANTEN	ANWB	AEN	
						1	2	3	4						
1	2	3	4	5	6	7				8	9	10	11	12	
15	LEUCHTE, BREMS- UND SCHWELGER-, LANDFAHRZEUGE mit Tarnschlußl. vollst.	6220-12-127-0992	AVG72634 2ST001668-03	EA	1	-	B	-	-			1	2		
16	.LINSE, LEUCHTE	6220-12-134-1918	4AVG72634	EA	1	-	B	-	-			1	2		
17	LEUCHTE, BREMS-, LANDFAHR- ZEUGE	6220-12-152-1632	2DA001231-01	EA	2	-	B	-	-			1	2		
18	HALTER FUER BREMSLEUCHTE		2351-1000-20		2	-	D	-	-			1	2		
19	.SCHRAUBE, SECHSKANTKOPF-	5305-12-146-2633	M6X16DIN933-8-8 GALZN5C	EA	4	-	B	-	-			1	2		
20	.SCHEIBE(1), ZAHN-	5310-12-156-4907	A6DIN127GALZN8C	EA	4	-	B	-	-			1	2		
21	.MUTTER(1), SECHSKANT-	5310-12-156-4991	M6DIN934-8GALZN5C	EA	4	-	B	-	-			1	2		

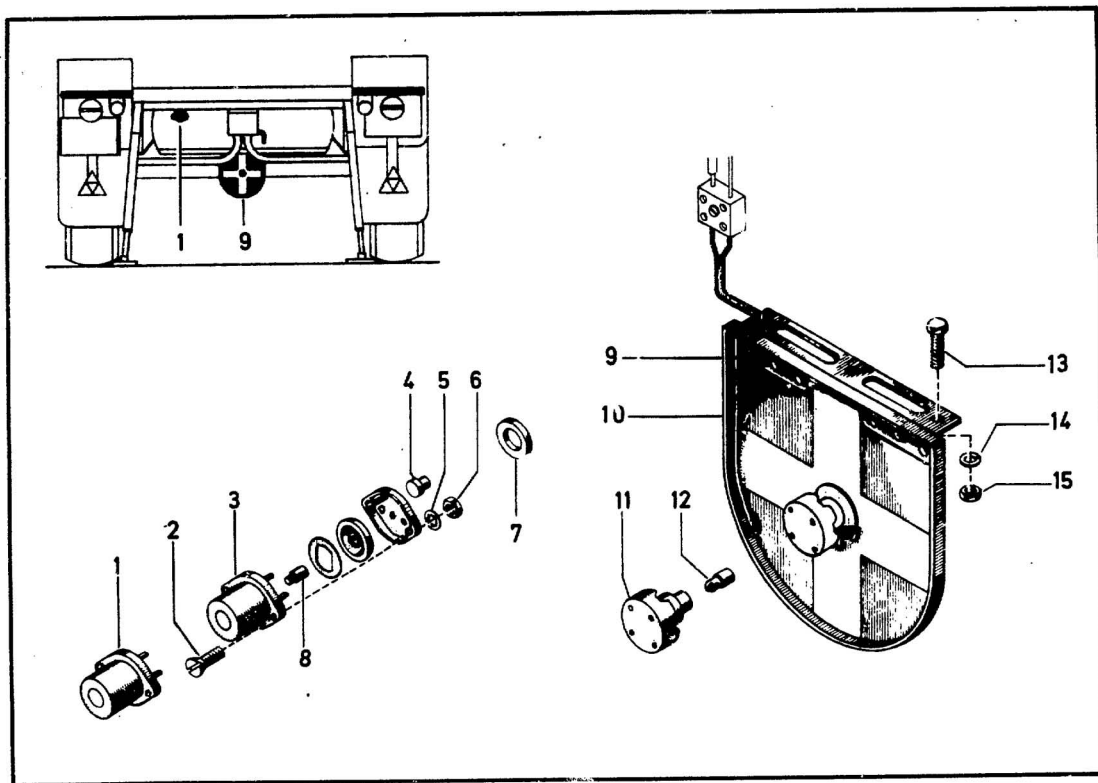

ORTZ	BESCHREIBUNG	VERSORGUNGSNUMMER	TEILEKENNZEICHEN 1. Zeile Erdensteller 2. Zeile Zulieferer	BZ	MJO	MATERIAL- ERHALTUNGS- STUFE				EK	K	VARIANTEN	ANWB	AEN	
						1	2	3	4						
1	2	3	4	5	6	7				8	9	10	11	12	
1	LEUCHTE, BREMS-, LANDBAHR bestehend aus ORTZ 2-6	6220-12-121-7323	AVG72636 2DA001324-00	EA	1	-	B	-	-			1	2		
2	.SCHRAUBE, SCHLITZKOPF-	5305-12-142-0601	AM4X12DIN63-5-8 GALZN5C	EA	2	-	B	-	-			1	2		
3	.LEUCHTENGEHAEUSE	6220-12-121-7324	9ELO72356-00	EA	1	-	B	-	-			1	2		
3.1	.UNTERLAGE	6220-12-138-5093	9GP085005-00	EA	1	-	B	-	-			1	2		
4	.TUELE, GUMMI-	5325-12-121-7266	2AVG72635 A2VDA72635	EA	1	-	B	-	-			1	2		
5	.SCHEIBE(1), ZAHN-	5310-12-156-4956	J6-4DIN6797 GALZN8C	EA	2	-	B	-	-			1	2		
6	.MÜTTER(1), SECHSKANT-	5310-12-156-4991	M6DIN934-8GALZNC	EA	2	-	B	-	-			1	2		
7	PUFFER, GUMMI-	5340-12-131-1191	1047009	EA	2	-	B	-	-			1	2		
8	LAMPE, GLUEH-	6240-12-120-7952	H24V2WDIN72601	EA	1	-	B	-	-			1	2		
9	LEUCHTE ersetzt durch ORTZ 10 Bestand aufbrauchen	6220-12-124-9671	10-800N	EA	1	-	B	-	-			1	2		
10	.LEUCHTE	6220-12-140-5767	2PFO01637-00	EA	1	-	B	-	-			1	2		
11	.LEUCHTKOPF, LEITKREUZL Bestand aufbr. m. ORTZ 9	6220-12-130-2990	9FF081000-00	EA	1	-	B	-	-			1	2		
12	LAMPE, GLUEH-	6240-12-120-7952	H24V2WDIN72601	EA	1	-	B	-	-			1	2		

ORTZ	BESCHREIBUNG	VERSORGUNGSNUMMER	TEILEKENNZEICHEN 1. Zeile Endhersteller 2. Zeile Zulieferer	BZ	MJO	MATERIAL- ERHALTUNGS- STUFE				EK	K	VARIANTEN	ANWB	AEN	
						1	2	3	4						
1	2	3	4	5	6	7				8	9	10	11	12	
13	SCHRAUBE, SECHSKANTKOPF-	5305-12-156-4862	M6X20DIN933-8-8 GALZN5C	EA	3	-	B	-	-			1	2		
14	SCHEIBE(1), ZAHN-	5310-12-156-4907	A6DIN127GALZN8C	EA	3	-	B	-	-			1	2		
15	MUTTER(1), SECHSKANT-	5310-12-156-4991	M6DIN934-8GALZNC	EA	3	-	B	-	-			1	2		

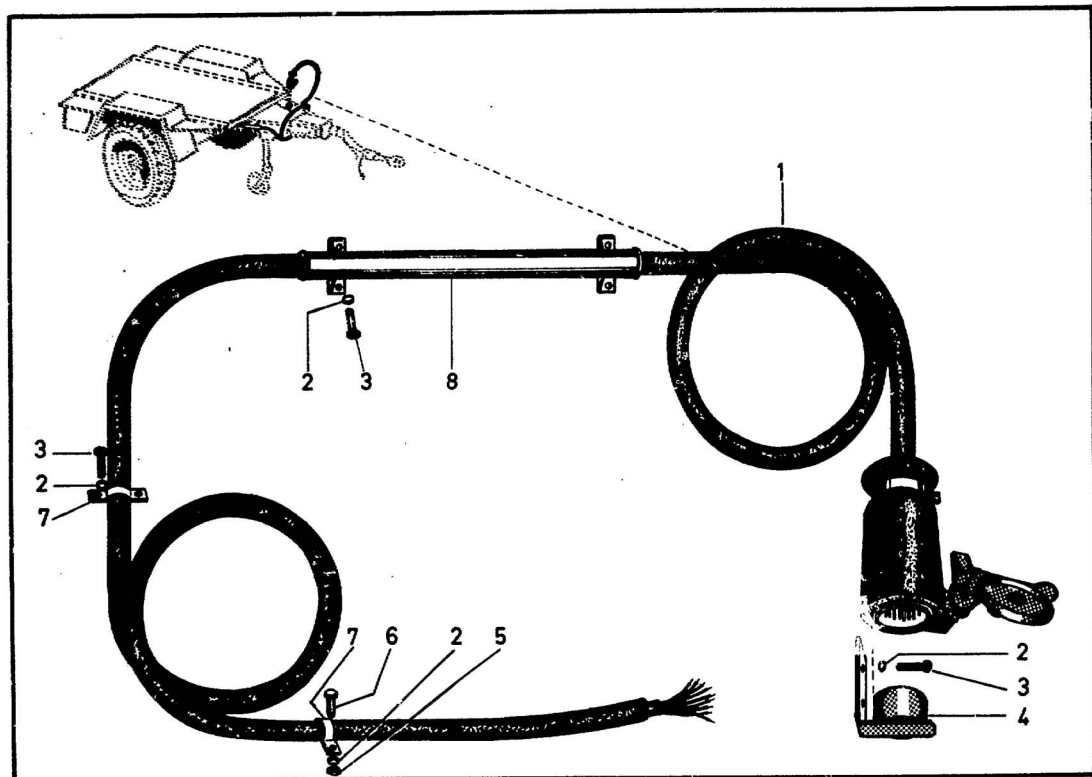

ORTZ	BESCHREIBUNG	VERSORGNUNGSNUMMER	TEILEKENNZEICHEN 1. Zeile Endhersteller 2. Zeile Zulieferer	BZ	MJO	MATERIAL- ERHALTUNGS- STUFE				EK	K	VARIANTEN	ANWB	AEN
						1	2	3	4					
						7	8	9	10					
1	2	3	4	5	6	7	8	9	10	11	12			
1	KABEL, SPEZIAL-, ANSCHLUSZ 3400 mm lang	2590-12-141-5248	2351-5100-00 BTVG72578	EA	1	-	B	-	-			1	2	
2	SCHEIBE(1), ZAHN-	5310-12-156-4907	A6DIN127GALZN8C	EA	10	-	B	-	-			1	2	
3	SCHRAUBE, SCHLITZKOPF-	5305-12-156-4891	M6X20DIN84-8-8 GALZN5C	EA	8	-	B	-	-			1	2	
4	HALTERUNG, ELEKTROLEITUNG	2510-12-143-3318	2351-5800-00	EA	1	-	B	-	-			1	2	
5	MUTTER(1), SECHSKANT-	5310-12-156-4991	M6DIN934-8GALZNC	EA	2	-	B	-	-			1	2	
6	SCHRAUBE, SECHSKANTKOPF-	5305-12-156-4869	M6X15DIN933-8-8 GALZN5C	EA	2	-	B	-	-			1	2	
7	SCHELLE, BEFESTIGUNGS-	5340-12-141-2687	1X22DIN72573ST	EA	2	-	B	-	-			1	2	
8	KABELFUEHRUNG		2351-5700-00		1	-	D	-	-			1	2	

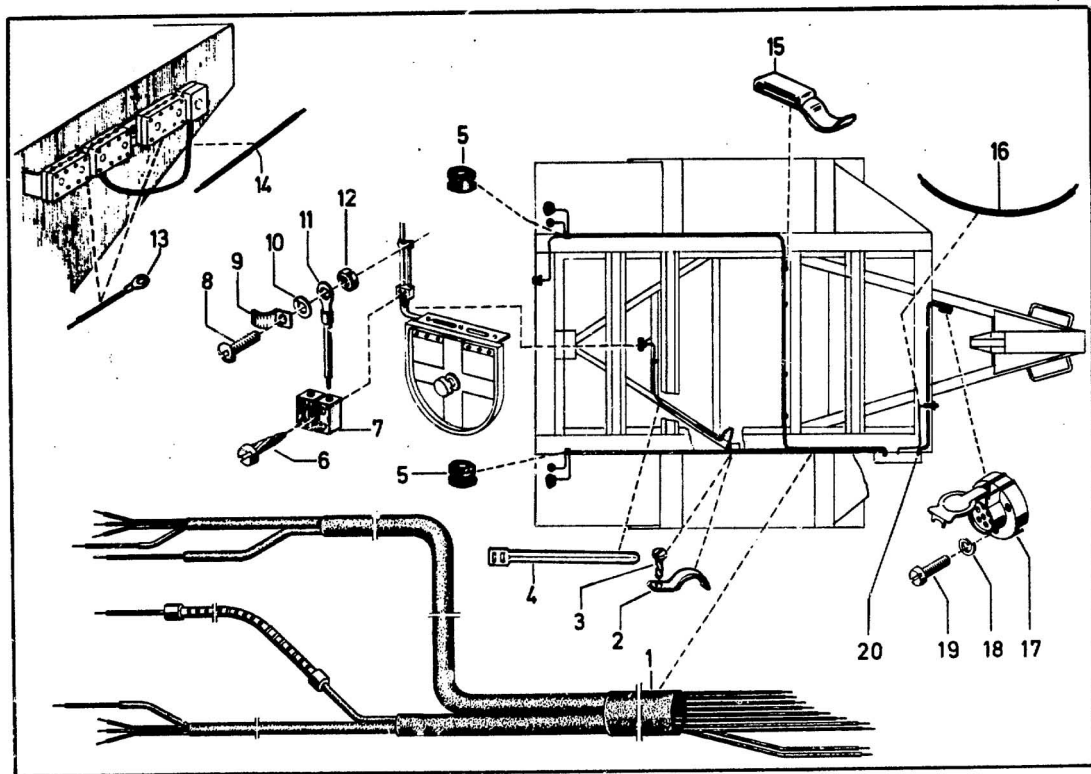

ORTZ	BESCHREIBUNG	VERSORGUNGSNUMMER	TEILEKENNZEICHEN 1. Zeile Endhersteller 2. Zeile Zulieferer	gZ	MJO	MATERIAL- ERHALTUNGS- STUFE				EK	K	VARIANTEN	ANWB	AEN
						1	2	3	4					
						7	8	9	10					
1	2	3	4	5	6	7	8	9	10	11	12			
1	KABELBAUM, VERZWEIGT bestehend aus ORTZ 1.1 - 1.8 und 1.11. - 1.16	2590-12-143-3319	2351-5200-00	EA	1	-	B	-	-			1 2		
1.1	.DRAHT, ELEKTRO- von Sicherungsdose zum Schlußlicht rechts Länge am Ort: 2450 mm	6145-12-131-4759	B1-5DIN72551GRRT	MR	1	-	B	-	-			1 2		
1.2	.DRAHT, ELEKTRO- von Sicherungsdose zum Schlußlicht links Länge am Ort: 3600 mm	6145-12-131-4758	B1-5DIN72551GRSW	MR	1	-	B	-	-			1 2		
1.3	.DRAHT, ELEKTRO- von Kabelverbinder zum Tarnschlußlicht links Länge am Ort: 3560 mm	6145-12-131-4756	B1-5DIN72551WS	MR	1	-	B	-	-			1 2		
1.4	.DRAHT, ELEKTRO- von Kabelverbinder zum Bremslicht links Länge am Ort: 3530 mm	6145-12-131-4776	B1-5DIN72551SWWS	MR	1	-	B	-	-			1 2		
1.5	.DRAHT, ELEKTRO- von Kabelverbinder zum Tarnschlußlicht rechts Länge am Ort: 2380 mm	6145-12-131-4774	B1-5DIN72551GE	MR	1	-	B	-	-			1 2		
1.6	.DRAHT, ELEKTRO- von Kabelverbinder zum Bremslicht rechts Länge am Ort: 2360 mm	6145-12-131-4778	B1-5DIN72551SWGK	MR	1	-	B	-	-			1 2		

ORTZ	BESCHREIBUNG	VERSORGUNGSNUMMER	TEILEKENNZEICHEN 1. Zeile Endhersteller 2. Zeile Zulieferer	BZ	MJO	MATERIAL- ERHALTUNGS- STUFE				EK	K	VARIANTEN	ANWB	AEN	
						1	2	3	4						
1	2	3	4	5	6	7				8	9	10	11	12	
1.7	.DRAHT, ELEKTRO- von Kabelverbinder zum Tarnbremslicht Länge am Ort: 3400 mm	6145-12-131-4779	B1-5DIN72551SWRT	MR	1	-	B	-	-			1	2		
1.8	.DRAHT, ELEKTRO- von Kabelverbinder zum Leitkreuz Länge am Ort: 2325 mm	6145-12-124-2961	B1-5DIN72551SW	MR	1	-	B	-	-			1	2		
1.9	DRAHT, ELEKTRO- von Kabelverbinder zur linken Bremsleuchte Länge am Ort: 4000 mm	6145-12-131-4769	B1-5DIN72551PT	MR	1	-	B	-	-			1	2		
1.10	DRAHT, ELEKTRO- von Kabelverbinder zur rechten Bremsleuchte Länge am Ort: 3000 mm	6145-12-131-4771	B1-5DIN72551GN	MR	1	-	B	-	-			1	2		
1.11	.ISOLIERSCHLAUCH, ELEKTRO- von Anschlusskasten bis Abzw. d. linken Leuchten Länge am Ort: 590 mm	5970-12-124-1930	B12X0-8DIN40621 SW	MR	1	-	B	-	-			1	2		

ORTZ	BESCHREIBUNG	VERSÖRGUNGSNUMMER	TEILEKENNZEICHEN 1. Zeile Endhersteller 2. Zeile Zulieferer	BZ	MJO	MATERIAL- ERHALTUNGS- STUFE	EK	K	VARIANTEN	ANWB	AEN
1	2	3	4	5	6	7	8	9	10	11	12
1.12	.ISOLIER-SCHLAUCH,ELEKTRO- von Abzw. linke Leuchten bis Abzweigung Leitkreuz Länge am Ort: 255 mm von Abzw. linke Leuchten bis Abzw. Tarnbremsl. Länge am Ort: 2240 mm von Abzweigung Leitkreuz bis rechte Schlußleuchte Länge am Ort: 1220 mm von Abzw. Tarnbremsl. bis linke Schlußleuchte Länge am Ort: 400 mm	5970-12-124-1928	B8XO-7DIN40621SW	MR	1	- B - -			1 2		
1.13	.ISOLIER-SCHLAUCH,ELEKTRO- von Abzweigung Leitkreuz bis Leitkreuz Länge am Ort: 1265 mm von Abzw. Tarnbremsl. bis Tarnbremsleuchte Länge am Ort: 400 mm von Abzweigung bis linke Bremsleuchte Länge am Ort: 520 mm von Abzweigung bis rechte Bremsleuchte Länge am Ort: 150 mm	5970-12-124-1925	B4XO-5DIN40621SW	MR	1	- B - -			1 2		
1.14	.HUELSE,ELEKTRISCHER LEIT	5940-12-138-3999	EE2061	EA	16	- B - -			1 2		
1.15	.SCHUTZROHR(1), METALL von Abzweigung Leitkreuz bis Leitkreuzleuchte Länge am Ort: 1000 mm	5975-12-143-3633	8DIN2750 SL8X10-2 STAHLVERZINKT	MR	1	- B - -			1 2		

ORTZ	BESCHREIBUNG	VERSORGNUNGSNUMMER	TEILEKENNZEICHEN 1. Zeile Endhersteller 2. Zeile Zulieferer	BZ	MJO	MATERIAL- ERHALTUNGS- STUFE				EK	K	VARIANTEN	ANWB	AFN
						1	2	3	4					
						7	8	9	10					
1	2	3	4	5	6	7	8	9	10	11	12			
1.16	.SCHUTZSCHLAUCHENDUELLE	5975-12-143-3613	6530	EA	2	-	B	-	-			1 2		
2	SCHELLE, BEFESTIGUNGS-	5340-12-156-4682	1X8DIN72571ST	EA	2	-	B	-	-			1 2		
3	SCHRAUBE, GEWINDESCHNEID-	5305-12-156-4677	BM4X10DIN7513	EA	2	-	B	-	-			1 2		
4	SCHELLE, BAND-, AUFHAENGUNG	5340-12-133-2961	8HLO76671-00	EA	4	-	B	-	-			1 2		
5	TUELLE, GUMMI-	5325-12-143-3447	4700029	EA	2	-	B	-	-			1 2		
6	SCHRAUBE, GEWINDESCHNEID-	5305-12-142-5623	BM4X20DIN7513	EA	1	-	B	-	-			1 2		
7	ANSCHLUSSLEISTE	5940-12-125-0324	B2DIN72586	EA	1	-	B	-	-			1 2		
8	SCHRAUBE, SCHLITZKOPF-	5305-12-142-0075	M4X15DIN84-5-8 GALZN5C	EA	1	-	B	-	-			1 2		
9	SCHELLE, BEFESTIGUNGS-	5340-12-124-1227	1X4DIN72571ST GESCHWAERZT	EA	1	-	B	-	-			1 2		
10	SCHEIBE (1), ZAHN-	5310-12-143-1162	A4DIN12711-100	EA	1	-	B	-	-			1 2		
11	MASSEKABEL, VOLLST. zu fertigen aus ORTZ 11.1 - 11.3 1 Stück für Leitkreuzl.		2351-5400-00		1	-	S	-	-			1 2		
11.1	.DRAHT, ELEKTRO- Länge am Ort: 250 mm	6145-12-124-4586	B1-5DIN72551ER	MR	1	-	B	-	-			1 2		
11.2	.ANSCHLUSSSTUECK, KABELSCH	5940-12-120-8063	A4X1-4DIN46211	EA	1	-	B	-	-			1 2		
11.3	.HUELSE, ELEKTRISCHER LEIT	5940-12-138-3999	EE2C51	EA	1	-	B	-	-			1 2		

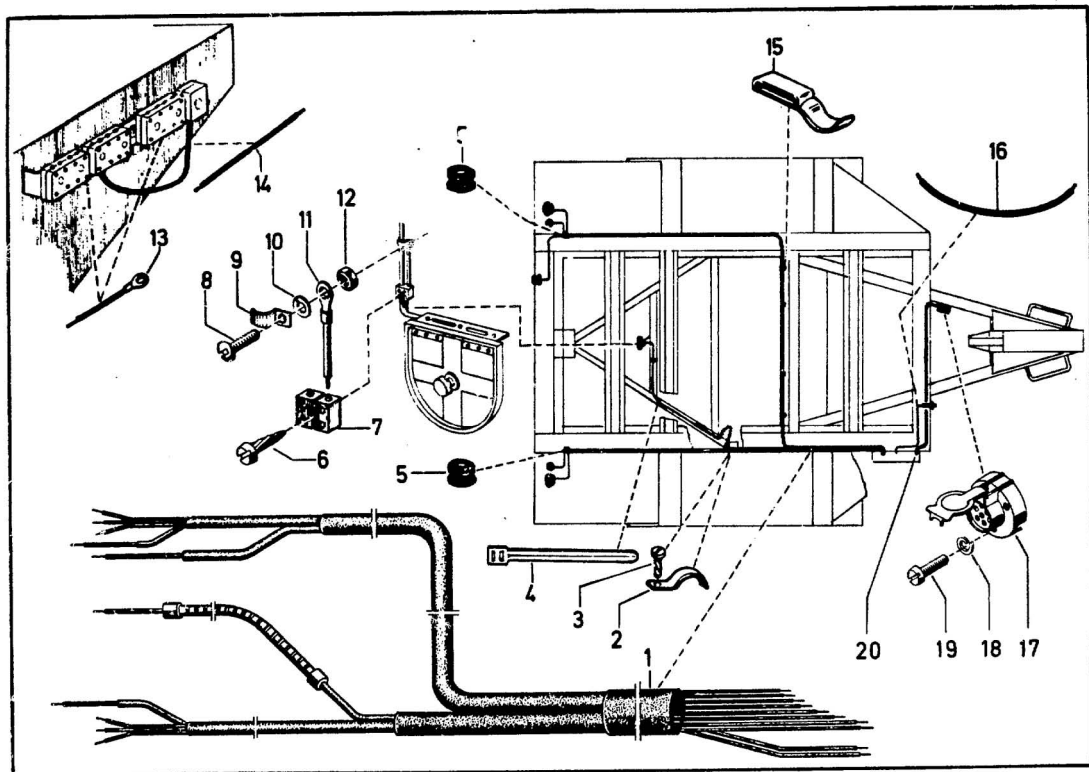

ORTZ	BESCHREIBUNG	VORSORGENSNUMMER	TEILEKENNZEICHEN 1. Zeile Endhersteller 2. Zeile Zulieferer	BZ	MJO	MATERIAL- ERHALTUNGS- STUFE				EK	K	VARIANTEN	ANWB	AEN
						1	2	3	4					
1	2	3	4	5	6	7				8	9	10	11	12
12	MUTTER(1), SECHSKANT-	5310-12-144-6203	M4DIN934-8GALZNC	EA	1	-	B	-	-			1 2		
13	MASSEKABEL, VOLLST. zu fertigen aus ORTZ 13.1 - 13.3 2 Stück f. Abzweigkasten		2351-5300-00		2	-	S	-	-			1 2		
13.1	.DRAHT, ELEKTRO- Länge am Ort: 70 mm	6145-12-124-4586	B1-5DIN72551ER	MR	2	-	B	-	-			1 2		
13.2	.ANSCHLUSSSTUECK,KABELSCH	5940-12-120-8063	A4X1-4DIN46211	EA	2	-	B	-	-			1 2		
13.3	.HUELSE,ELEKTRISCHER LEIT	5940-12-138-3999	EE2061	EA	2	-	B	-	-			1 2		
14	KABEL, VOLLST. zu fertigen aus ORTZ 14.1 u. 14.2		2351-5500-00		1	-	S	-	-			1 2		
14.1	.DRAHT, ELEKTRO- Länge am Ort: 190 mm	6145-12-131-4793	B1-5DIN72551GR	MR	1	-	B	-	-			1 2		
14.2	.HUELSE,ELEKTRISCHER LEIT	5940-12-138-3999	EE2061	EA	2	-	B	-	-			1 2		
15	KLIPP, FEDERBLECH-	5340-12-132-0962	8HS071414-00	EA	4	-	B	-	-			1 2		
16	KABEL, VOLLST. zu fertigen aus ORTZ 16.1 u. 16.2		2351-5600-00		1	-	S	-	-			1 2		
16.1	.DRAHT, ELEKTRO- Länge am Ort: 500 mm	6145-12-131-4793	B1-5DIN72551GR	MR	1	-	B	-	-			1 2		
16.2	.HUELSE,ELEKTRISCHER LEIT	5949-12-138-3999	EE2061	EA	2	-	B	-	-			1 2		

CRTZ	BESCHREIBUNG	VERSORGUNGSNUMMER	TEILEKENNZEICHEN 1. Zeile Endhersteller 2. Zeile Zulieferer	BZ	MJO	MATERIAL- ERHALTUNGS- STUFE				EK	K	VARIANTEN	ANWB	AEN	
						1	2	3	4						
1	2	3	4	5	6	7				8	9	10	11	12	
17	STECKVERBINDER, FESTMONTI	5935-12-137-3035	A7DIN72577 0352070009	EA	1	-	B	-	-			1	2		
18	.SCHEIBE(1), ZAHN-	5310-12-142-0657	B5DIN127GALZN8C	EA	3	-	B	-	-			1	2		
19	.SCHRAUBE, SCHLITZKOPF-	5305-12-146-5442	M5X30DIN84-5-8 GALZN5C	EA	3	-	B	-	-			1	2		
20	KABEL, STARKSTROM- von Steckdose zum Kabelverbinder Länge am Ort: 1700 mm	6145-12-173-4815	H05VVF7X1-5	MR	1	-	B	-	-			1	2		

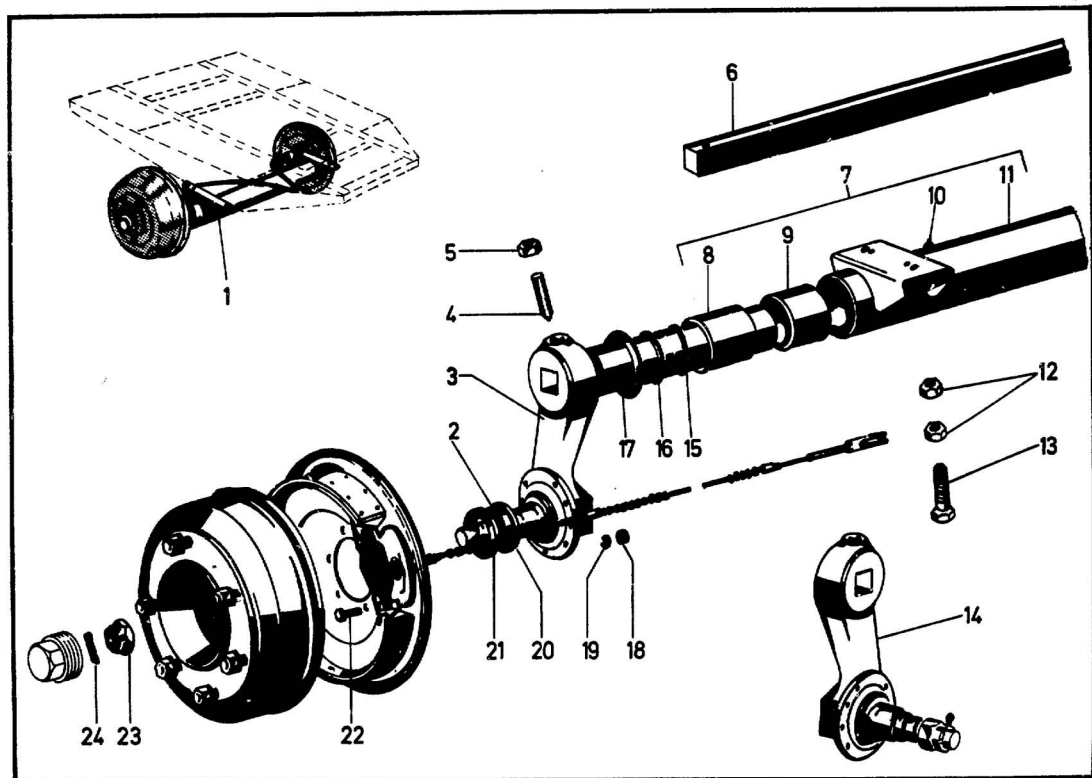

ORTZ	BESCHREIBUNG	VERSORGUNGSNUMMER	TEILEKENNZEICHEN 1. Zeile Endhersteller 2. Zeile Zulieferer	BZ	MJO	MATERIAL- ERHALTUNGS- STUFE				EK	K	VARIANTEN	ANWB	AEN	
						1	2	3	4						
1	2	3	4	5	6	7				8	9	10	11	12	
1	ACHSE, FAHRZEUG-, NICHTANG mit Bremse S 3506 SK Spur 1600 mm Auflagemitte 1100 mm	2530-12-143-3440	4034041002	EA	1	-	-	B	-			1	2		
2	.DICHTUNG, PROFIL-	5330-12-143-3146	0312033020	EA	2	-	-	B	-			1	2		
3	.TRAGHEBEL, FAHRZEUGACHSE mit ORTZ 4, 5, 15, 16, 17, 23 u. 24	2530-12-143-3164	0523302160	EA	1	-	-	B	-			1	2		
4	.FESTSTELLSCHRAUBE	5307-12-143-3156	0334083010	EA	2	-	-	B	-			1	2		
5	.MUTTER(1), SECHSKANT-	5310-12-156-4979	M20X1-5DIN936- 22HGALZNC	EA	2	-	B	-	-			1	2		
6	.DREHSTAB, AUFHAENGUNG	2530-12-143-3163	0512334110	EA	1	-	-	B	-			1	2		
7	.ACHSROHR, VOLLST. mit ORTZ 8-11		216161010		1	-	-	D	-			1	2		
8	..LAGERBUCHSE, AEUZERE ersetzt durch ORTZ 9		544072		2	-	-	D	-			1	2		
9	..BUCHSE	2530-12-143-3143	0311397010	EA	2	-	-	B	-			1	2		
10	..SCHMIERNIPPEL	4730-12-125-0313	AM8X1DIN71412	EA	2	-	B	-	-			1	2		
11	..ACHSROHR		212261020	EA	1	-	-	D	-			1	2		
12	MUTTER(1), SECHSKANT-	5310-12-156-4984	M16DIN934-8GALZNC	EA	16	-	B	-	-			1	2		
13	SCHRAUBE, SECHSKANTKOPF-	5305-12-141-9958	M16X45DIN933-8-8 JALZN8C	EA	8	-	B	-	-			1	2		

ORTZ	BESCHREIBUNG	VERSORGUNGSNUMMER	TEILEKENNZEICHEN 1. Zeile Erzeuger 2. Zeile Zulieferer	BZ	MJC	MATERIAL- ERHALTUNGS- STUFE				EK	K	VARIANTEN	ANWB	AEN	
						1	2	3	4						
1	2	3	4	5	6	7				8	9	10	11	12	
14	.FRAGHEBEL, FAHRZEUGACHSE mit ORTZ 4,5,15,16,17, 23 u. 24	2530-12-143-3165	0523302170	EA	1	-	-	B	-			1	2		
15	.DICHTPACKUNG, VORGEFORMT	5330-12-142-0876	C331085010	EA	2	-	-	B	-			1	2		
16	.DICHTUNG	5330-12-143-3155	0331095020	EA	2	-	-	B	-			1	2		
17	.DICHTPACKUNG, VORGEFORMT	5330-12-143-3144	0312055010	EA	2	-	-	B	-			1	2		
18	.MUTTER(1), SECHSKANT-	5310-12-143-1639	M12DIN934-10 GALZNC	EA	12	-	B	-	-			1	2		
19	.SCHEIBE(1), ZAHN-	5310-12-156-4914	A12DIN127GALZN8C	EA	12	-	B	-	-			1	2		
20	.HALTERUNG, DICHTUNGS-	5330-12-143-3144	0312005040	EA	2	-	-	B	-			1	2		
21	.HALTERUNG, DICHTUNGS-	5330-12-143-3145	0312015030	EA	2	-	-	B	-			1	2		
22	.SCHRAUBE, SECHSKANTKOPF-	5305-12-156-4875	M12X25DIN933-8-8 GALZN8C	EA	12	-	B	-	-			1	2		
23	.MUTTER(1),KRONEN-,SECHSK	5310-12-143-5248	0326215010	EA	2	-	-	B	-			1	2		
24	.SPLINT	5315-12-156-4641	5X32DIN94ST	EA	2	-	B	-	-			1	2		

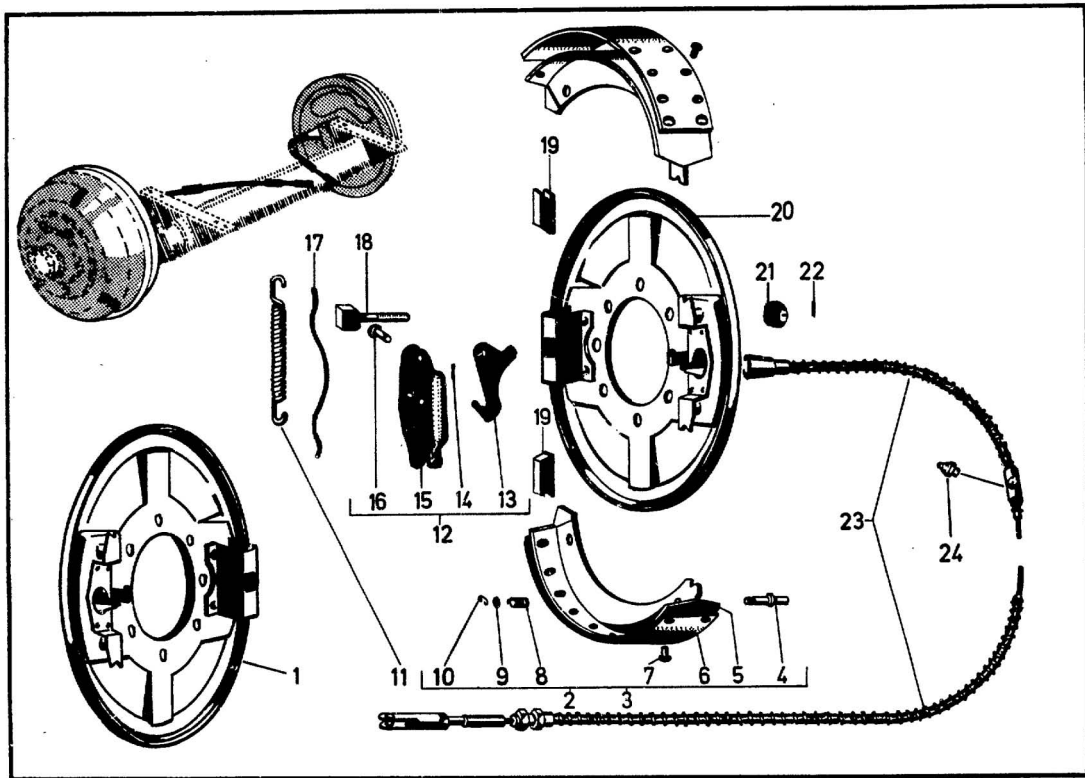

ORTZ	BESCHREIBUNG	VERSORGUNGSNUMMER	TEILEKENNZEICHEN 1. Zeile Endhersteller 2. Zeile Zulieferer	BZ	MJO	MATERIAL- ERHALTUNGS- STUFE				EK	K	VARIANTEN	ANWB	AEN	
						1	2	3	4						
1	2	3	4	5	6	7				8	9	10	11	12	
1	TRÄGER, BREMSE	2530-12-143-5266	0536032011	EA	1	-	-	B	-			1	2		
2	.BREMSBACKE mit ORTZ 4-10	2530-12-143-3162	0509118041	EA	2	-	-	B	-			1	2		
3	.BREMSBACKE mit ORTZ 4-10	2530-12-143-3161	0509118031	EA	2	-	-	B	-			1	2		
4	..BOLZEN, ANSCHLAG-, BREMSB	2530-12-143-3140	0308454030	EA	4	-	-	B	-			1	2		
5	..BREMSBACKE		0509018021		4	-	-	D	-			1	2		
6	..BELAG, REIBUNGS-	2530-12-143-3141	0309218010	EA	4	-	-	B	-			1	2		
7	..NIET, HOHL-	5320-12-143-2446	C6X10DIN7338ST	EA	40	-	-	B	-			1	2		
8	..FEDER(1), SCHRAUBEN-	5340-12-143-3148	03-125-04-02-0	EA	4	-	-	B	-			1	2		
9	..SCHEIBE(1), UNTERLEG-	5310-12-156-4899	B13DIN125ST GALZN8C	EA	4	-	B	-	-			1	2		
10	..SICHERUNGSKLAMMER	5340-12-143-3157	0335010010	EA	4	-	-	B	-			1	2		
11	.FEDER, SCHRAUBEN-, ZUG	5340-12-143-3159	03-397-33-02-0	EA	4	-	-	B	-			1	2		
12	.SPREIZSCHLOSZ, BACKENBREM mit ORTZ 13-16	2530-12-143-5265	0535906011	EA	2	-	-	B	-			1	2		
13	..SPREIZHEBEL		0335803011		2	-	-	D	-			1	2		
14	..SPLINT	5315-12-156-4636	4X25DIN94ST	EA	2	-	B	-	-			1	2		
15	..SPREIZBUEGELPLATTE		0535705011		2	-	-	D	-			1	2		

ORTZ	BESCHREIBUNG	VERSORGUNGSNUMMER	TEILEKENNZEICHEN 1. Zeile Erdensteller 2. Zeile Zulieferer	BZ	MJO	MATERIAL- ERHALTUNGS- STUFE				EK	K	VARIANTEN	ANWB	AEN
						1	2	3	4					
1	2	3	4	5	6	7	8	9	10	11	12			
16	..STIFT,ZYLINDER-, MIT KO	5315-12-143-3230	12D11X30X25DIN 1435ST50	EA	2	-	B	-	-			1	2	
17	.FEDER,FORM-, BREMSTRAEGER	2530-12-143-3158	0335201030	EA	2	-	-	B	-			1	2	
18	.BREMSNACHSTELLZAPPEN	2530-12-143-3154	0327612010	EA	2	-	-	B	-			1	2	
19	.FUEHRUNGSTUECK, BREMSNA	2530-12-143-3149	0315606010	EA	4	-	-	B	-			1	2	
20	TRAEGER, BREMSE	2530-12-143-5267	0536032021	EA	1	-	-	B	-			1	2	
21	.MUTTER, BREMSNACHSTELLZA	2530-12-143-3152	0326301020	EA	2	-	-	B	-			1	2	
22	.SPLINT	5315-12-156-4430	3-2X20DIN94ST	EA	2	-	B	-	-			1	2	
23	.BEDIENTEIL, ZUG-, DRUCK	2590-12-143-3160	0508946240	EA	2	-	-	B	-			1	2	
24	..SCHMIERNIPPEL	4730-12-125-0313	AM8X1DIN714 12	EA	2	-	B	-	-			1	2	

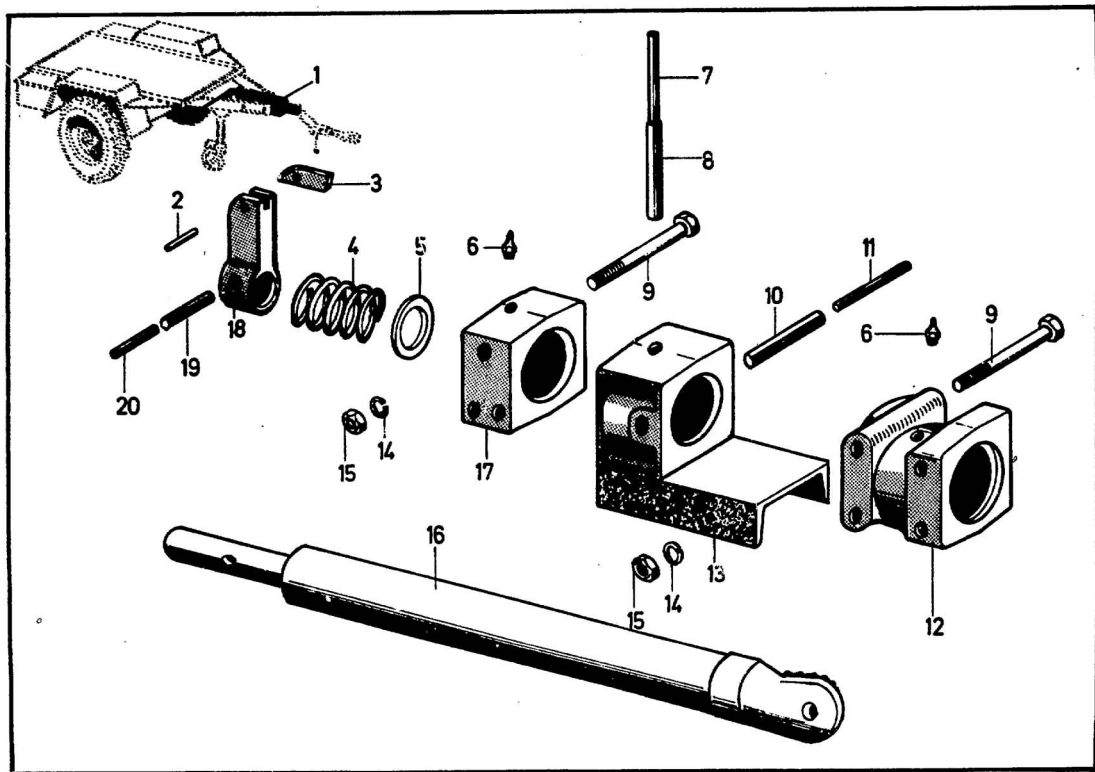

ORTZ	BESCHREIBUNG	VERSORGUNGSNUMMER	TEILEKENNZEICHEN 1. Zeile Endhersteller 2. Zeile Zulieferer	BZ	MJO	MATERIAL- ERHALTUNGS- STUFE				EK	K	VARIANTEN	ANWB	AEN
						1	2	3	4					
1	2	3	4	5	6	7				8	9	10	11	12
1	AUFLAUFBREMSE GA 1,8 C VOLLST. lieferbar nur im Zusammenbau mit Zuggabel Bildtafel 15-2 u. 15-3		1406300102		1	-	-	-	-			1 2		
2	.STIFT, ZYLINDER-	5315-12-143-3455	5H11X24DIN7ST50K	EA	1	-	-	B	-			1 2		
3	.SPERRLINKE	2530-12-143-3425	13011409	EA	1	-	-	B	-			1 2		
4	.FEDER(1), SCHRAUBEN-, DR	5360-12-143-3056	21023109	EA	1	-	-	B	-			1 2		
5	.SCHEIBE(1), INNEN-	5310-12-143-3062	SK 3556-046	EA	1	-	-	B	-			1 2		
6	.SCHMIERNIPPPEL	4730-12-125-0313	AM8X1DIN71412	EA	2	-	B	-	-			1 2		
7	.STIFT, SPANN-	5315-12-143-3271	16X120DIN1481	EA	1	-	-	B	-			1 2		
8	.STIFT, SPANN-	5315-12-143-3190	10X120DIN1481	EA	1	-	-	B	-			1 2		
9	.SCHRAUBE, SECHSKANTKOPF-	5305-12-142-8241	M12X130DIN931-8-8 GALZN8C	EA	7	-	B	-	-			1 2		
10	.STIFT, SPANN-	5315-12-143-3270	16X100DIN1481	EA	1	-	-	B	-			1 2		
11	.STIFT, SPANN-	5315-12-136-5910	10X100DIN1481	EA	1	-	-	B	-			1 2		
12	.LAGERUNG, AUFLAUFBREMSE	2530-12-143-3066	12007209	EA	1	-	-	B	-			1 2		
13	.LAGERUNG, AUFLAUFBREMSE	2530-12-143-3060	01426209	EA	1	-	-	B	-			1 2		
14	.SCHEIBE(1), ZAHN-	5310-12-142-0650	B12DIN127GALZN8C	EA	7	-	B	-	-			1 2		
15	.MUTTER(1), SECHSKANT-	5310-12-143-1639	M12DIN934-10 GALZNC	EA	7	-	B	-	-			1 2		

ORTZ	BESCHREIBUNG	VERSORGUNGSNUMMER	TEILEKENNZEICHEN 1. Zeile Erzeuger 2. Zeile Zulieferer	BZ	MJO	MATERIAL- ERHALTUNGS- STUFE				EK	K	VARIANTEN	ANWB	AEN	
						1	2	3	4						
1	2	3	4	5	6	7				8	9	10	11	12	
16	.ZUGSTANGE, VOLLST. Fahrzeugherst. IWT u.a.		01418509B		1	-	-	B	-			1	2		
16.1	.ZUGSTANGE, VOLLST. Fahrzeughersteller Faka		01418509H		1	-	-	D	-			1	2		
17	.LAGENUNG, AUFLAUFREMSSE	2530-12-143-3065	12007109	EA	1	-	-	B	-			1	2		
18	.EINSTELLVORRICHTUNG	2530-12-143-3058	13007309	EA	1	-	-	B	-			1	2		
19	.STIFT, SPANN-	5315-12-156-4756	10X60DIN1481	EA	1	-	-	B	-			1	2		
20	.STIFT, SPANN-	5315-12-129-8562	6X60DIN1481	EA	1	-	-	B	-			1	2		

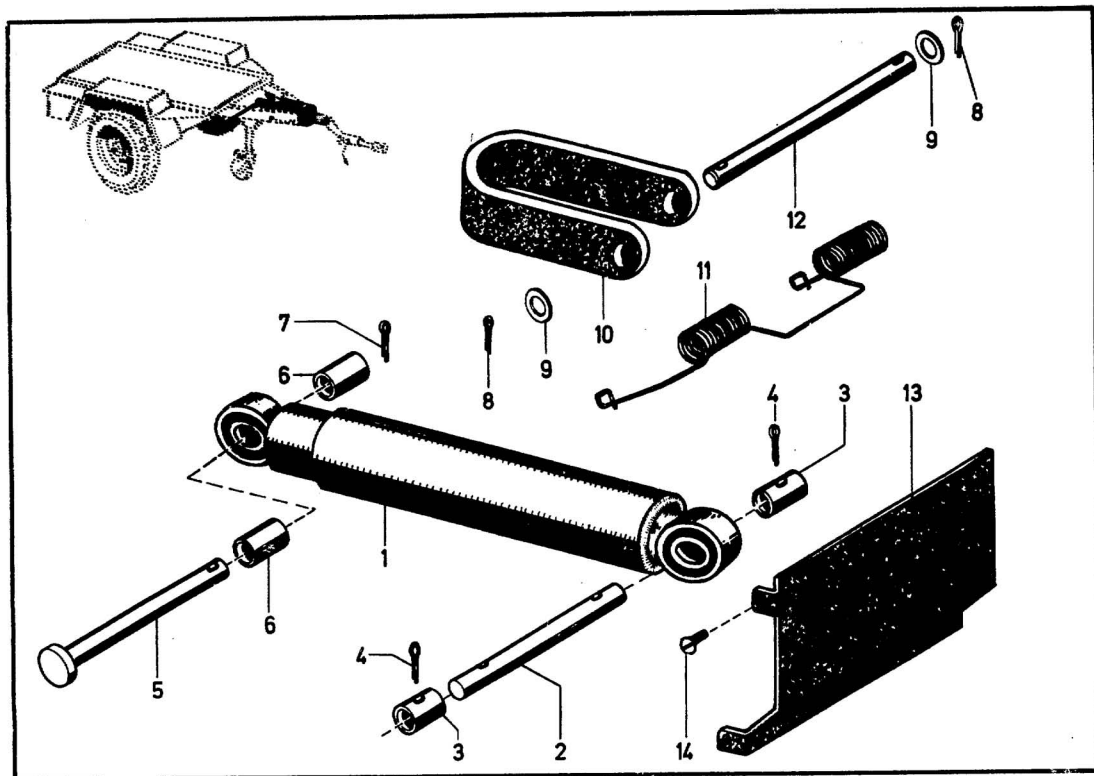

ORTZ	BESCHREIBUNG	VERSORGUNGSNUMMER	TEILEKENNZEICHEN 1. Zeile Endhersteller 2. Zeile Zulieferer	BZ	MJO	MATERIAL- ERHALTUNGS- STUFE				ANWB	AEN	
						1	2	3	4			
1	2	3	4	5	6	7	8	9	10	11	12	
1	.STOSZDAEMPFER, TELESKOP-	2540-12-143-3137	01-40-130-060B	EA	1	-	-	B	-	1	2	
2	.BOELZEN gefertigt aus ORTZ 2.1 Länge am Ort: ca. 97 mm		18003809		1	-	-	S	-	1	2	
2.1	..METALLSTANGE	9510-12-121-6029	14DIN668-1-0531- 07	MR	1	-	-	B	-	1	2	
3	.BUCHSE gefertigt aus ORTZ 3.1 Länge am Ort: ca. 20 ± 0,2 mm		18038309		2	-	-	S	-	1	2	
3.1	..ROHR, METALL-	4710-12-136-5180	18X1-5DIN2391ST 35GZFFHRE	MR	1	-	-	B	-	1	2	
4	.SPLINT	5315-12-156-4637	4X28DIN94ST	EA	2	-	B	-	-	1	2	
5	.STIFT, ZYLINDER-, MIT KO	5315-12-142-0877	14D10X120X113 DIN1435ST50	EA	1	-	-	B	-	1	2	
6	.BUCHSE gefertigt aus ORTZ 6.1 Länge am Ort: ca. 29 mm		18038209		2	-	-	S	-	1	2	
6.1	..ROHR, METALL	4710-12-136-5180	18X1-5DIN2391 ST35GZFFHRE	MR	1	-	-	B	-	1	2	
7	.SPLINT	5315-12-156-4636	4X25DIN94ST	EA	1	-	B	-	-	1	2	
8	.SPLINT	5315-12-156-4432	4X20DIN94ST	EA	2	-	B	-	-	1	2	
9	.SCHEIBE(1), UNTERLEG-	5310-12-156-4899	E13DIN125ST GALZN8C	EA	2	-	B	-	-	1	2	

ORTZ	BESCHREIBUNG	VERSORGUNGSNUMMER	TEILEKENNZEICHEN 1. Zeile Endhersteller 2. Zeile Zulieferer	BZ	MJO	MATERIAL- ERHALTUNGS- STUFE				EK	K	VARIANTEN	ANWB	AEN	
						1	2	3	4						
1	2	3	4	5	6	7				8	9	10	11	12	
10	.HALTERUNG, AUFLAUFBREMSE	2530-12-143-3055	14055509	EA	1	-	-	B	-			1	2		
11	.FEDER(1), SCHRAUBEN-, DR	5360-12-143-3061	22003009	EA	1	-	-	B	-			1	2		
12	.STIFT, ZYLINDER-	5315-12-142-0878	12D10X15OX143 DIN1433ST50K	EA	1	-	-	B	-			1	2		
13	.ABDECKBLECH, AUFLAUFBREMS	2510-12-143-3063	SK3556-090	EA	1	-	-	B	-			1	2		
14	.SCHRAUBE, SCHLITZKOPF-	5305-12-142-0611	AM5X10DIN63-5-8 GALZN5C	EA	4	-	B	-	-			1	2		

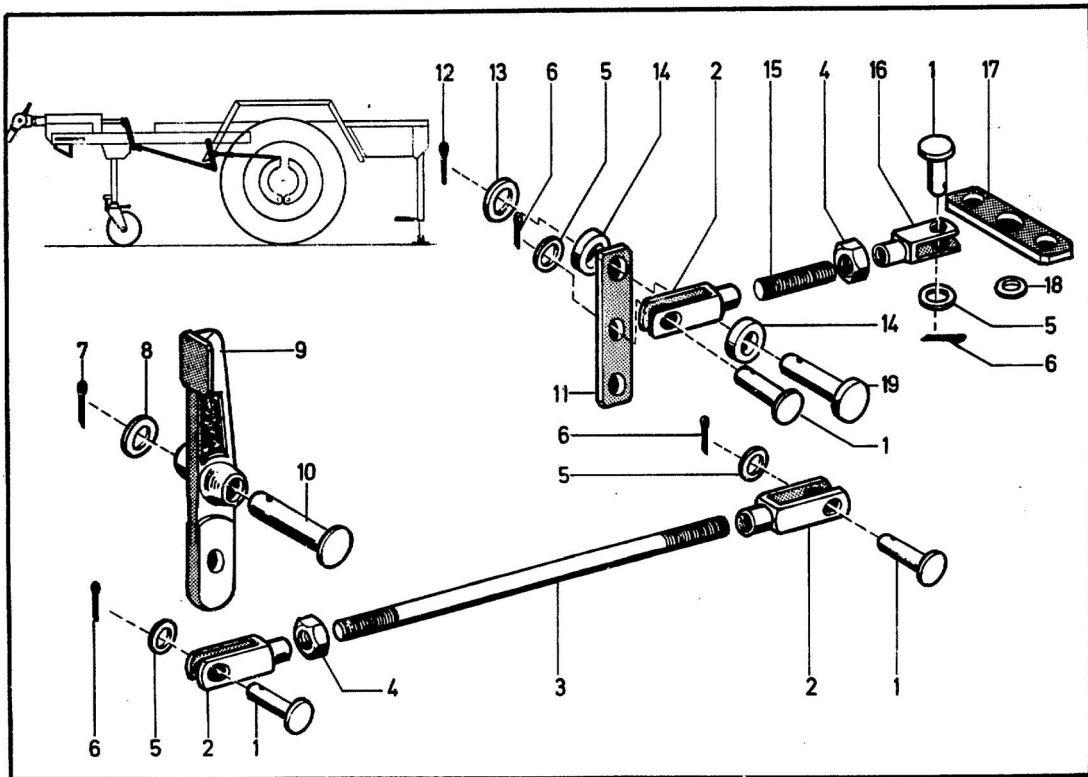

ORTZ	BESCHREIBUNG	VERSORGUNGSNUMMER	TEILEKENNZEICHEN 1. Zeile Endhersteller 2. Zeile Zulieferer	BZ	MJO	MATERIAL- ERHALTUNGS- STUFE				EK	K	VARIANTEN	ANWB	AEN
						1	2	3	4					
						6	7	8	9					
1	STIFT,ZYLINDER-, MIT KOPF	5315-12-143-3248	14F8X40X31-2 DIN1435ST50	EA	4	-	-	B	-			1	2	
2	GAPELKOPF	5340-12-124-4562	G14X56DIN71752	EA	3	-	-	B	-			1	2	
3	VERBINDUNGSSTANGE gefertigt aus ORTZ 3.1 Länge am Ort: 410 mm		2351-4000-13		1	-	-	S	-			1	2	
3.1	METALLSTANGE	9510-12-121-6029	14DIN668-1-0531- 07	MR	1	-	-	B	-			1	2	
4	MUTTER(1), SECHSKANT-	5310-12-144-6162	M14DIN934-8 GALZNC	EA	2	-	B	-	-			1	2	
5	SCHEIBE(1), UNTERLEG-	5310-12-142-0639	B15DIN125ST GALZN8C	EA	4	-	-	B	-			1	2	
6	SPLINT	5315-12-156-4745	4X22DIN94ST	EA	4	-	B	-	-			1	2	
7	SPLINT	5315-12-124-0141	5X28DIN94ST	EA	1	-	B	-	-			1	2	
8	SCHEIBE(1), UNTERLEG-	5310-12-124-0745	20DIN1440	EA	1	-	-	B	-			1	2	
9	HEBEL	2530-12-143-3059	13029909	EA	1	-	-	B	-			1	2	
10	STIFT,ZYLINDER-, MIT KOPF	5315-12-143-3303	20H11X85X76 DIN1435ST50	EA	1	-	-	B	-			1	2	
11	HEBEL	2530-12-143-3320	2351-4000-11	EA	1	-	-	B	-			1	2	
12	SPLINT	5315-12-156-4636	4X22DIN94ST	EA	1	-	B	-	-			1	2	
13	SCHEIBE(1), UNTERLEG-	5310-12-124-4158	16DIN1440	EA	1	-	-	B	-			1	2	

ORTZ	BESCHREIBUNG	VERSORGUNGSNUMMER	TEILEKENNZEICHEN 1. Zeile Endhersteller : Zeile Zulieferer	BZ	MJO	MATERIAL- ERHALTUNGS- STUFE				EK	K	VARIANTEN	ANWB	AEN	
						1	2	3	4						
1	2	3	4	5	6	7				8	9	10	11	12	
14	SCHEIBE(1), UNTERLEG-	5310-12-142-0640	B17DIN125ST GALZN8C	EA	2	-	-	B	-			1	2		
15	GEWINDESTIFT gefertigt aus ORTZ 15.1 Länge am Ort: 70 mm		2351-4000-14		1	-	-	S	-			1	2		
15.1	.STANGE, DURCHGEHEND	5306-12-133-8571	M14DIN975	EA	1	-	-	B	-			1	2		
16	GABELKOPF	5340-12-124-4561	G14X28DIN71752	EA	1	-	-	B	-			1	2		
17	HEBEL	2530-12-143-3321	2351-4000-12	EA	1	-	-	B	-			1	2		
18	SCHEIBE(1), UNTERLEG-	5310-12-124-0744	14DIN1440	EA	1	-	-	B	-			1	2		
19	STIFT,ZYLINDER-, MIT KOPF	5315-12-143-3266	16H11X60X54DIN 1435ST50	EA	1	-	-	B	-			1	2		

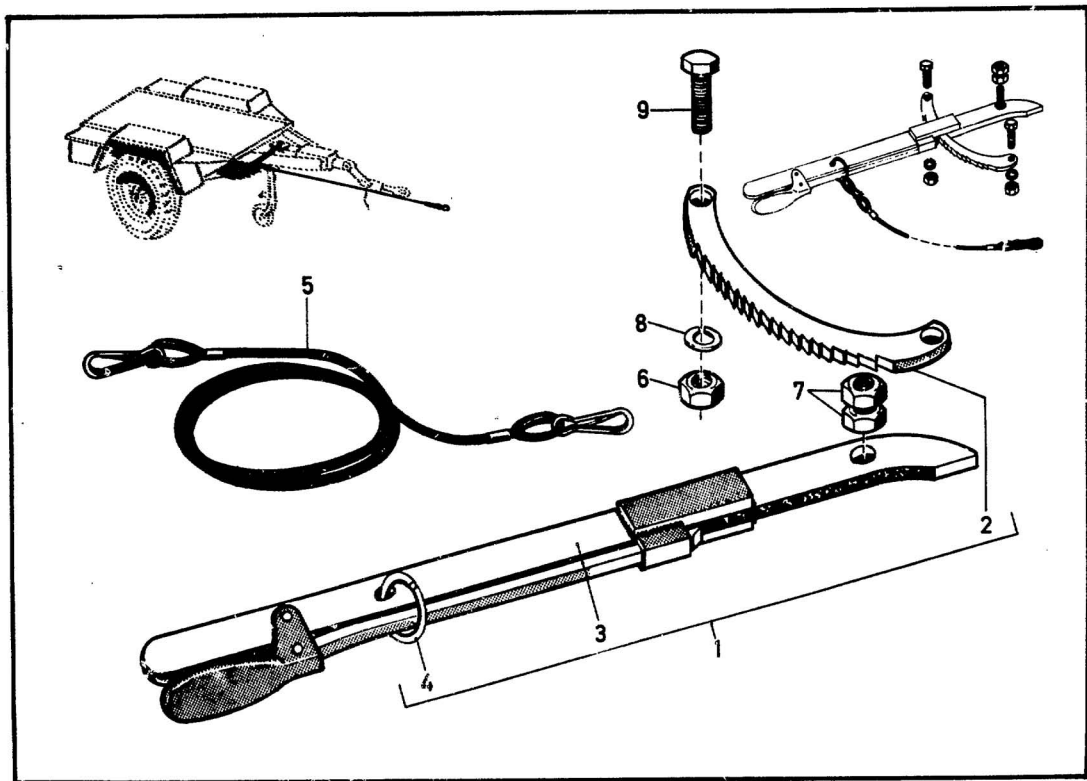

ORTZ	BESCHREIBUNG	VERSORGUNGSNUMMER	TEILEKENNZEICHEN 1. Zeile Endhersteller 2. Zeile Zulieferer	BZ	MJO	MATERIAL- ERHALTUNGS- STUFE				EK	K	VARIANTEN	ANWB	AEN	
						1	2	3	4						
1	2	3	4	5	6	7				8	9	10	11	12	
1	BREMSHEBEL, HAND- mit ORTZ 2-4	2530-12-143-3064	01422509	EA	1	-	B	-	-			1	2		
2	.ZAHNBOGEN	2530-12-143-2524	GH03-071	EA	1	-	B	-	-			1	2		
3	.HANDBREMSHEBEL MIT RINGFEDER		13029809		1	-	D	-	-			1	2		
4	.RING, SPRENG-	5365-12-143-3312	22002109	EA	1	-	B	-	-			1	2		
5	DRAHTSEIL, EINSTRAENGIG	4010-12-143-3322	2351-4000-04	EA	1	-	B	-	-			1	2		
6	MUTTER(1), SECHSKANT-	5310-12-156-4996	M10DIN934-8 GALZNC	EA	2	-	B	-	-			1	2		
7	MUTTER(1), SECHSKANT-	5310-12-156-4904	M12DIN934-6 GALZNC	EA	2	-	B	-	-			1	2		
8	SCHEIBE(1), ZAHN-	5310-12-156-4906	A10DIN127GALZN8C	EA	2	-	B	-	-			1	2		
9	SCHRAUBE, SECHSKANTKOPF-	5305-12-156-4872	M10X25DIN933-8-8 GALZN8C	EA	2	-	B	-	-			1	2		

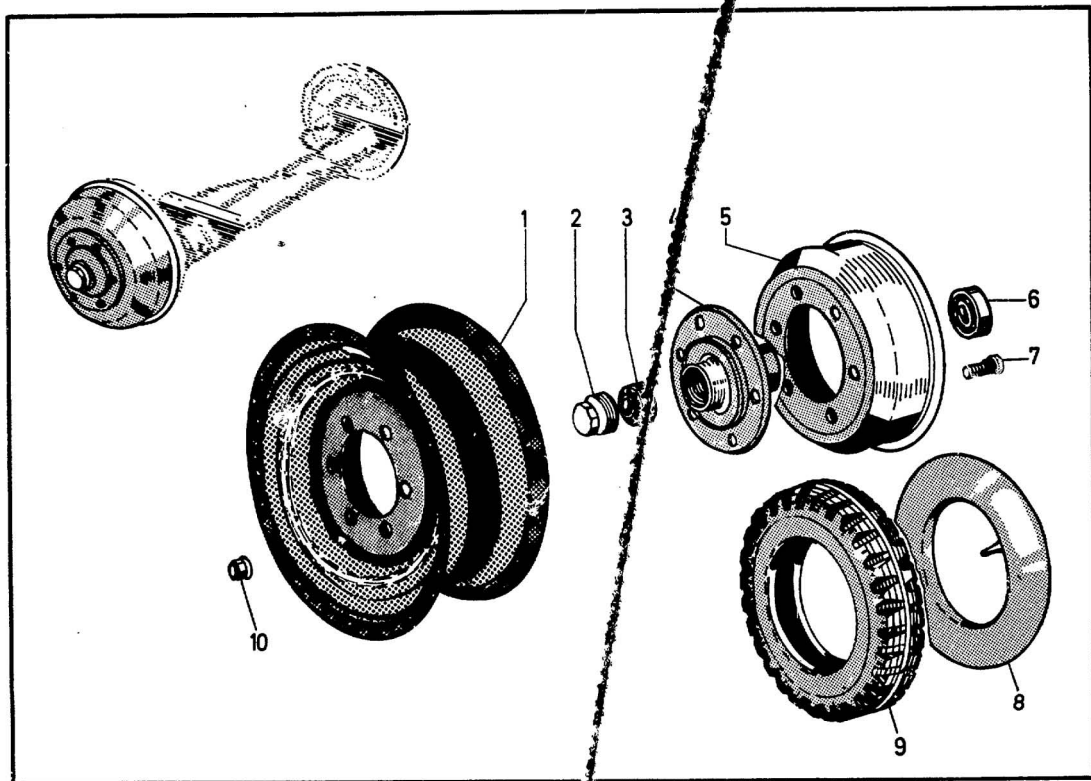

ORTZ	BESCHREIBUNG	VERSORGUNGSNUMMER	TEILEKENNZELCHEN 1. Zeile Endhersteller 2. Zeile Zulieferer	BZ	MJO	MATERIAL- ERHALTUNGS- STUFE				EK	K	VARIANTEN	ANWB	AEN
						1	2	3	4					
1	2	3	4	5	6	7				8	9	10	11	12
1	RAD(1), LUFTREIFEN	2530-12-127-0367	6823	EA	2	-	A	-	-			1	2	
2	KAPPE(1), SCHMIERFETT-	2530-12-143-3150	03212220	EA	2	-	-	B	-			1	2	
3	LAGER,ROLLEN-,KEGELROLLEN	3110-12-132-7902	32207DIN,20	EA	2	-	-	B	-			1	2	
4	RADNABE	2530-12-143-3153	03270700	EA	2	-	-	B	-			1	2	
5	BREMSTROMMEL	2530-12-143-3142	0310584	EA	2	-	-	B	-			1	2	
6	LAGER,ROLLEN-,KEGELROLLEN	3110-12-126-0508	30210DIN,720	EA	2	-	-	B	-			1	2	
7	BOLZEN, RADBEFESTIGUNG	2530-12-139-3447	032960	EA	12	-	-	B	-			1	2	
8	SCHLAUCH, LUFTREIFEN	2610-12-123-0080	10-5-20-10-20VG 74690	EA	2	-	B	-	-			1	2	
9	REIFEN, LUFT-	2610-12-121-2578	10-5-20MPTMIL6 PRVG7796	EA	2	-	B	-	-	BD		1	2	
10	MUTTER(1),KUGELSITZ-,SECHS	5310-12-143-2029	A18DIN74361-8 GALZNC	EA	12	-	B	-	-			1	2	

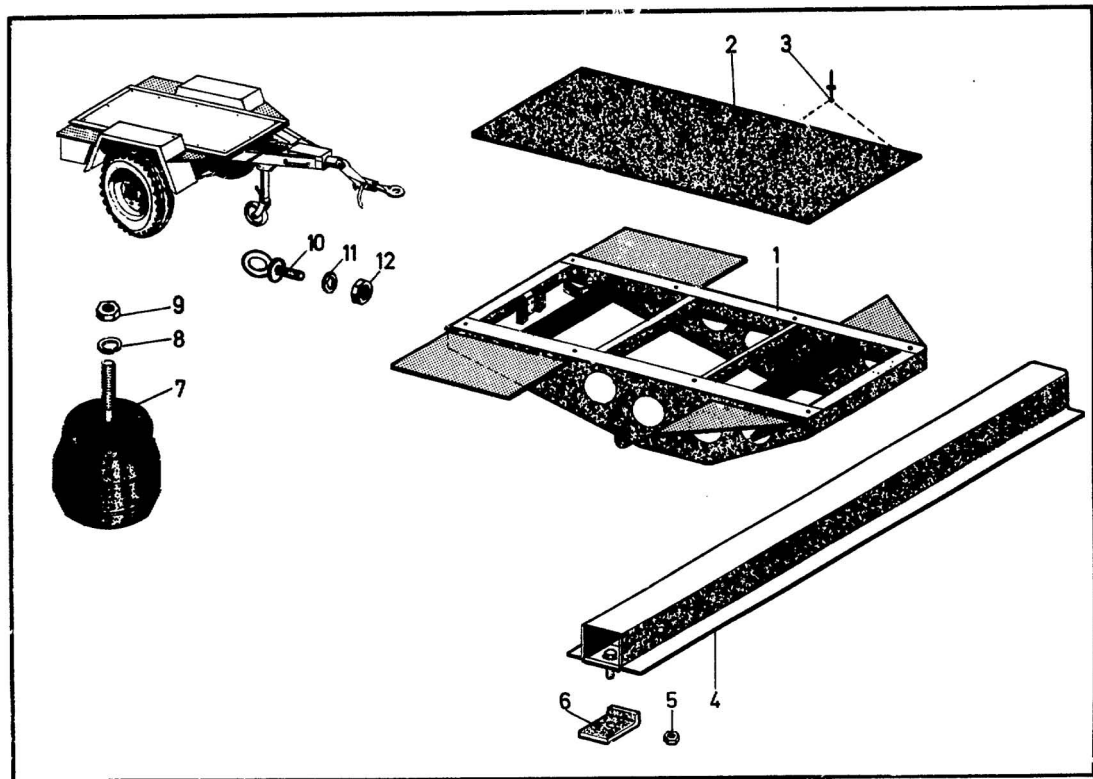

ORTZ	BESCHREIBUNG	VERSORGUNGSNUMMER	TEILEKENNZEICHEN 1. Zeile Endhersteller 2. Zeile Zulieferer	BZ	MJO	MATERIAL- ERHALTUNGS- STUFE	EK	K	VARIANTEN	ANWB	AEN
1	2	3	4	5	6	7	8	9	10	11	12
1	RAHMEN, VOLLST. jedoch ohne: Querträger, Gummihohl.f. und Abdeckbl.		2351-1000-00		1	- - - D			1 2		
2	ABDECKBLECH		2351-0000-29		1	- - S -			1 2		
3	NIET, BLIND-	5320-12-143-2554	304033	EA	12	- - B -			1 2		
4	QUERTRAEGER,VERSCHIEBBAR		2351-0500-00	EA	2	- - D -			1 2		
5	MUTTER(1), SECHSKANT-	5310-12-142-5828	M10SNM001	EA	4	- - B -			1 2		
6	SPANNWINKEL		2351-0000-36	EA	4	- - S -			1 2		
7	GUMMIHOHLFEDER	2510-12-139-3432	508-70	EA	2	- B - -			1 2		
8	SCHEIBE(1), ZAHN-	5310-12-156-4914	A12DIN127GALZN8C	EA	2	- B - -			1 2		
9	MUTTER(1), SECHSKANT-	5310-12-156-4904	M12DIN934-6 GALZNC	EA	2	- B - -			1 2		
10	SCHRAUBE, AUGENKOPF-	5306-12-142-9149	M20DIN580	EA	4	- B - -			1 2		
11	SCHEIBE(1), ZAHN-	5310-12-143-1160	A20DIN127GALZN8C	EA	4	- B - -			1 2		
12	MUTTER(1), SECHSKANT-	5310-12-145-2658	M20DIN934-8 GALZNC	EA	4	- B - -			1 2		

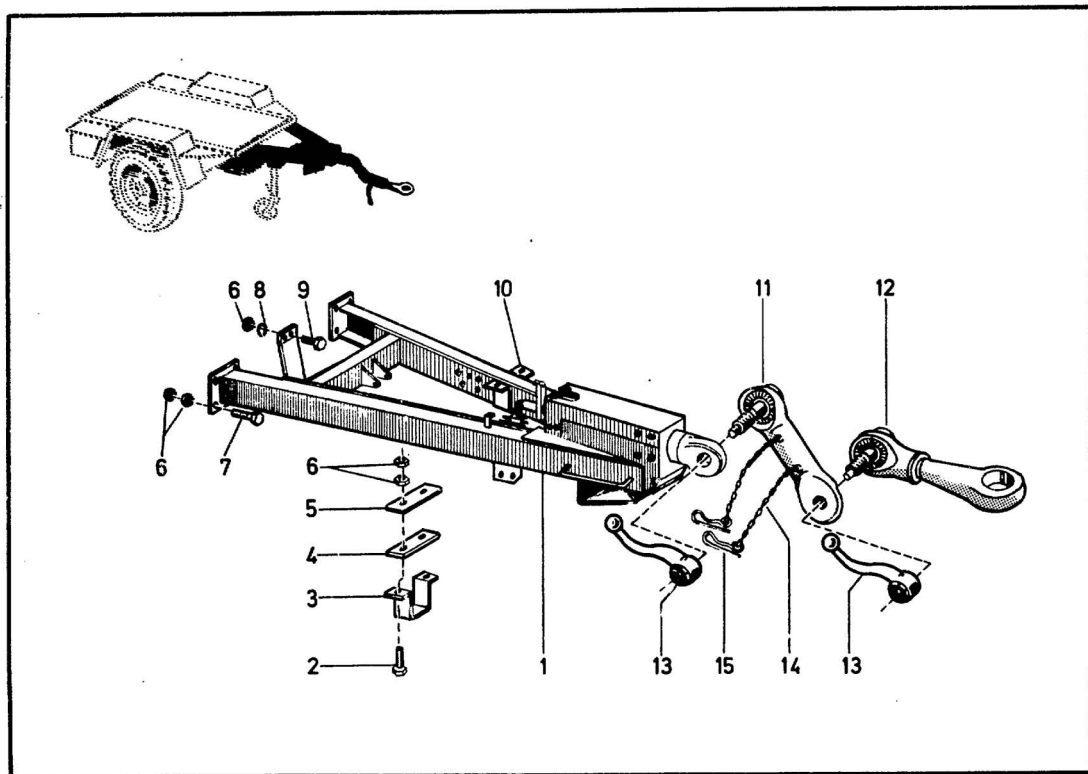

ORTZ	BESCHREIBUNG	VERSORGUNGSNUMMER	TEILEKENNZEICHEN 1. Zeile Endhersteller 2. Zeile Zulieferer	BZ	MJO	MATERIAL- ERHALTUNGS- STUFE				EK	K	VARIANTEN	ANWB	AEN	
						1	2	3	4						
1	2	3	4	5	6	7				8	9	10	11	12	
1	ZUGGABEL, LASTANHAENGER mit: Auflaufbremse mit Arretierbügel u. Zugst.; Aufhängung für Stützrad jedoch ohne: Verstellstange mit Nato-Zugöse, Bolzen, Knebelmuttern u. Sicherungsklammern; Handbremshebel mit Zahnsegment u. Befestigungsteilen; Bremszwischenhebel u. Gestängeteile; Leerhalter für 12pol.Stecker; Führungsrohr für elektrische Verbindungsleitung; Stützrad mit Lager u. Steckbolzen; Befestigungsteile für Zuggabel Fahrzeugherst.: IWT u.a.	2530-12-143-3323	2351-2000-00	EA	1	-	-	B	-			1	2		
2	SCHRAUBE, SECHSKANTKOPF-Fahrzeugherst.: IWT u.a.	5305-12-142-8265	M12X55DIN931-8-8 GALZN8C	EA	1	-	-	B	-			1	2		
3	HALTERUNG, ZUGGABEL Fahrzeugherst.: IWT u.a.	2530-12-143-3324	2351-0000-31	EA	1	-	-	B	-			1	2		
4	VERSTAERKUNG gefertigt aus ORTZ 4.1 Länge am Ort: 165 mm Fahrzeugherst.: IWT u.a.		2351-0000-32		2	-	-	S	-			1	2		
4.1	.METALLSTANGE Fahrzeugherst.: IWT u.a.	9510-12-133-7903	50X12DIN1017-1-0110	MR	1	-	-	B	-			1	2		

ORTZ	BESCHREIBUNG	VERSORGUNGSNUMMER	TEILEKENNZEICHEN 1. Zeile Endhersteller 2. Zeile Zulieferer	BZ	MJO	MATERIAL- ERHALTUNGS- STUFE				EK	K	VARIANTEN	ANWB	AEN	
						1	2	3	4						
1	2	3	4	5	6	7				8	9	10	11	12	
5	VERSTAERKUNG gefertigt aus ORTZ 5.1 Länge am Ort: 165 mm Fahrzeugherst.: IWT u.a.		2351-0000-33		2	-	-	S	-			1	2		
5.1	.METALLSTANGE Fahrzeugherst.: IWT u.a.	9510-12-120-8150	40X8DIN1017-1- 0110	MR	1	-	-	B	-			1	2		
6	MUTTER(1), SECHSKANT- Fahrzeugherst.: IWT u.a.	5310-12-156-4904	M12DIN934-6 GALZNC	EA	26	-	B	-	-			1	2		
7	SCHRAUBE, SECHSKANTKOPF- Fahrzeugherst.: IWT u.a.	5305-12-156-4877	M12X35DIN933-8-8 GALZN8C	EA	8	-	-	B	-			1	2		
8	SCHEIBE(1), ZAHN- Fahrzeugherst.: IWT u.a.	5310-12-156-4914	A12DIN127GALZN8C	EA	2	-	-	B	-			1	2		
9	SCHRAUBE, SECHSKANTKOPF- Fahrzeugherst.: IWT u.a.	5305-12-156-4875	M12X25DIN933-8-8 GALZN8C	EA	2	-	-	B	-			1	2		
10	HALTERUNG, ZUGGABEL Fahrzeugherst.: IWT u.a.	2530-12-143-3325	2351-0000-30	EA	1	-	-	B	-			1	2		
11	VERSTELLETEIL, ZUGSTANGE mit eingep. Bolzen, Kette u. Klammer Länge: ca. 500 mm Fahrzeugherst.: IWT u.a.	2540-12-171-4253	0939078C10	EA	1	-	B	-	-			1	2		
12	ZUGOESE, KUPPLUNGS- mit eingep. Bolzen Fahrzeugherst.: IWT u.a.	2540-12-160-2048	0911704030	EA	1	-	B	-	-			1	2		
13	MUTTER, KNEBEL-, ZUGOESE Fahrzeugherst.: IWT u.a.	2540-12-152-4329	0326505020	EA	2	-	B	-	-			1	2		

ORTZ	BESCHREIBUNG	VERSORGUNGSNUMMER	TEILEKENNZEICHEN 1. Zeile Endhersteller 2. Zeile Zulieferer	BZ	MJO	MATERIAL- ERHALTUNGS- STUFE				EK	K	VARIANTEN	ANWB	AEN	
						1	2	3	4						
1	2	3	4	5	6	7				8	9	10	11	12	
14	.KETTE, NICHTGESCHWEISZT Länge an Ort: 200 mm Fahrzeugherst.: IWT u.a.	4010-12-134-2846	2DIN5686TZN	MR	2	-	B	-	-			1	2		
15	.KLIPP(1), FESTHALTE- Fahrzeugherst.: IWT u.a.	2540-12-135-9186	0335000020	EA	2	-	B	-	-			1	2		

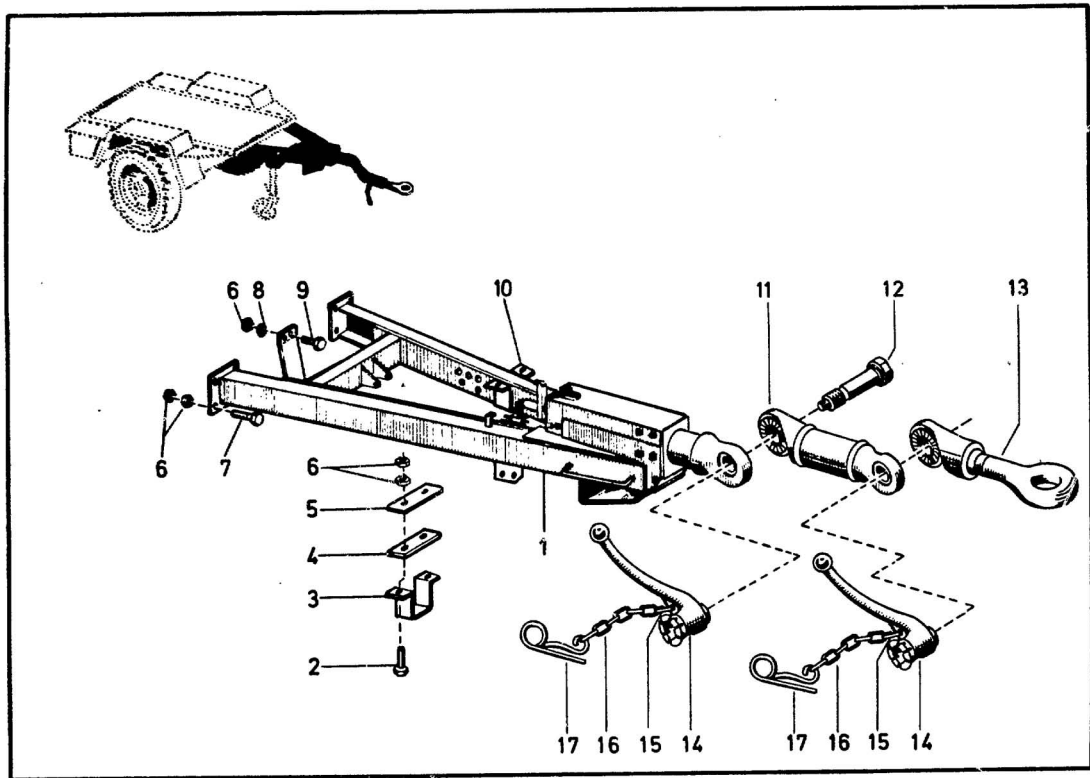

ORTZ	BESCHREIBUNG	VERSORGUNGSNUMMER	TEILEKENNZEICHEN 1. Zeile Endhersteller 2. Zeile Zulieferer	BZ	MJO	MATERIAL- ERHALTUNGS- STUFE				EK	K	VARIANTEN	ANWB	AEN	
						1	2	3	4						
1	2	3	4	5	6	7				8	9	10	11	12	
1	ZUGGABEL, VOLLST. mit: Auflaufbremse mit Arretierbügel u. Zugst.; Aufhängung für Stützrad jedoch ohne: Verstell- stange mit Nato-Zugöse Bolzen, Knebelmuttern u. Sicherungsklammern; Hand- bremshebel mit Zahnseg- ment u. Befestigungsteil- en; Bremszwischenhebel u. Gestängeteile; Leer- halter für 12pol.Stecker; Führungsrohr für elektri- sche Verbindungsleitung; Stützrad mit Lager u. Steckbolzen; Befesti- gungsteile für Zuggabel Fahrzeughersteller: Faka Bei Bedarf ersetzt durch Bildtafel 15-2		2351-2600-00		1	-	-	D	-			1	2		
2	SCHRAUBE, SECHSKANTKOPF- Fahrzeughersteller: Faka	5305-12-142-8265	M12X55DIN931-8-8 GALZN8C	EA	4	-	B	-	-			1	2		
3	HALTERUNG, ZUGGABEL Fahrzeughersteller: Faka	2530-12-143-3324	2351-0000-31	EA	1	-	-	B	-			1	2		
4	VERSTAERKUNG gefertigt aus ORTZ 4.1 Länge am Ort: 165 mm Fahrzeughersteller: Faka		2351-0000-32		2	-	-	S	-			1	2		
4.1	METALLSTANGE Fahrzeughersteller: Faka	9510-12-133-7903	50X12DIN1017-1- 0110	MR	1	-	-	B	-			1	2		

ORTZ	BESCHREIBUNG	VERSORGUNGSNUMMER	TEILEKENNZEICHEN 1. Zeile Erdenhersteller 2. Zeile Zulieferer	BZ	MJO	MATERIAL- ERHALTUNGS- STUFE				VARIANTEN	ANWB	AEN
						1	2	3	4			
1	2	3	4	5	6	7	8	9	10	11	12	
5	VERSTÄRKUNG gefertigt aus ORTZ 5.1 Länge am Ort: 165 mm Fahrzeughersteller: Faka		2351-0000-33		2	-	-	S	-	1	2	
5.1	.METALLSTANGE Fahrzeughersteller: Faka	9510-12-120-8150	40X8DIN1017-1-0110	MR	1	-	-	B	-	1	2	
6	MÜTTER(1), SECHSKANT- Fahrzeughersteller: Faka	5310-12-156-4904	M12DIN934-6 GALZNC	EA	26	-	B	-	-	1	2	
7	SCHRAUBE, SECHSKANTKOPF- Fahrzeughersteller: Faka	5305-12-156-4877	M12X35DIN933-8-8 GALZN8C	EA	8	-	-	B	-	1	2	
8	SCHREIBE(1), ZAHN- Fahrzeughersteller: Faka	5310-12-156-4914	A12DIN127GALZN8C	EA	2	-	-	B	-	1	2	
9	SCHRAUBE, SECHSKANTKOPF- Fahrzeughersteller: Faka	5305-12-156-4875	M12X25DIN933-8-8 GALZN8C	EA	2	-	-	B	-	1	2	
10	HALTERUNG, ZUGGABEL Fahrzeughersteller: Faka	2530-12-143-3325	2351-0000-30	EA	1	-	-	B	-	1	2	
11	VERSTELLTEIL, ZUGSTANGE Länge: 500 mm Fahrzeughersteller: Faka	2540-12-170-6695	05193	EA	1	-	B	-	-	1	2	
12	SCHRAUBE Fahrzeughersteller: Faka	5365-12-173-5116	01618	EA	2	-	B	-	-	1	2	
13	ZUGOSE, KUPPLUNGS- Fahrzeughersteller: Faka	2540-12-173-4058	05175	EA	1	-	B	-	-	1	2	
14	MÜTTER, KNEBEL-, ZUGOSE Fahrzeughersteller: Faka	2540-12-173-3618	05199	EA	2	-	B	-	-	1	2	

ORTZ	BESCHREIBUNG	VERSORGUNGSNUMMER	TEILEKENNZEICHEN 1. Zeile Erdensteller 2. Zeile Zulieferer	BZ	MJO	MATERIAL- ERHALTUNGS- STUFE				EK	K	VARIANTEN	ANWB	AEN	
						1	2	3	4						
1	2	3	4	5	6	7				8	9	10	11	12	
15	.RING, VERBINDUNGS- Fahrzeughersteller: Faka	5365-12-173-3194	02439	EA	2	-	B	-	-			1	2		
16	.KETTE, GESCHWEISZT Länge am Ort: 80 mm Fahrzeughersteller: Faka	4010-12-137-0905	G3X16DIN5685 FEUERVERZINKT	MR	2	-	B	-	-			1	2		
17	.STIFT, KLAMMER- Fahrzeughersteller: Faka	5315-12-173-6311	81884	EA	2	-	B	-	-			1	2		

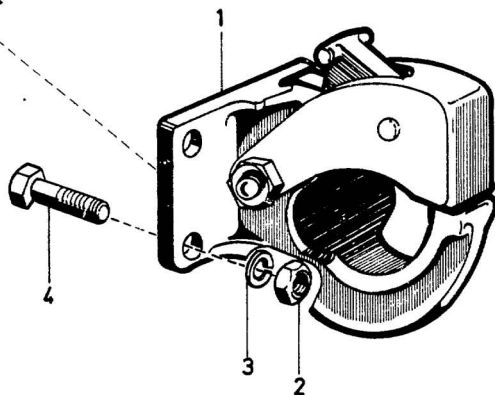
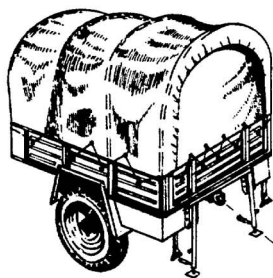

ORTZ	BESCHREIBUNG	VERSORGUNGSNUMMER	TEILEKENNZEICHEN 1. Zeile Erdenhersteller 2. Zeile Zulieferer	BZ	MJO	MATERIAL- ERHALTUNGS- STUFE				EK	K	VARIANTEN	ANWB	AEN	
						1	2	3	4						
1	2	3	4	5	6	7				8	9	10	11	12	
1	KUPPLUNG, ANHAENGER-	2540-12-136-5995	3106002	EA	1	-	B	-	-			1	2		
2	MUTTER(1), SECHSKANT-	5310-12-156-4904	M12DIN934-6 GALZNC	EA	4	-	B	-	-			1	2		
3	SCHEIBE(1), ZAHN-	5310-12-156-4914	A12DIN127GALZN8C	EA	4	-	B	-	-			1	2		
4	SCHRAUBE, SECHSKANTKOPF-	5305-12-156-4876	M12X30DIN933-8-8 GALZN8C	EA	4	-	B	-	-			1	2		

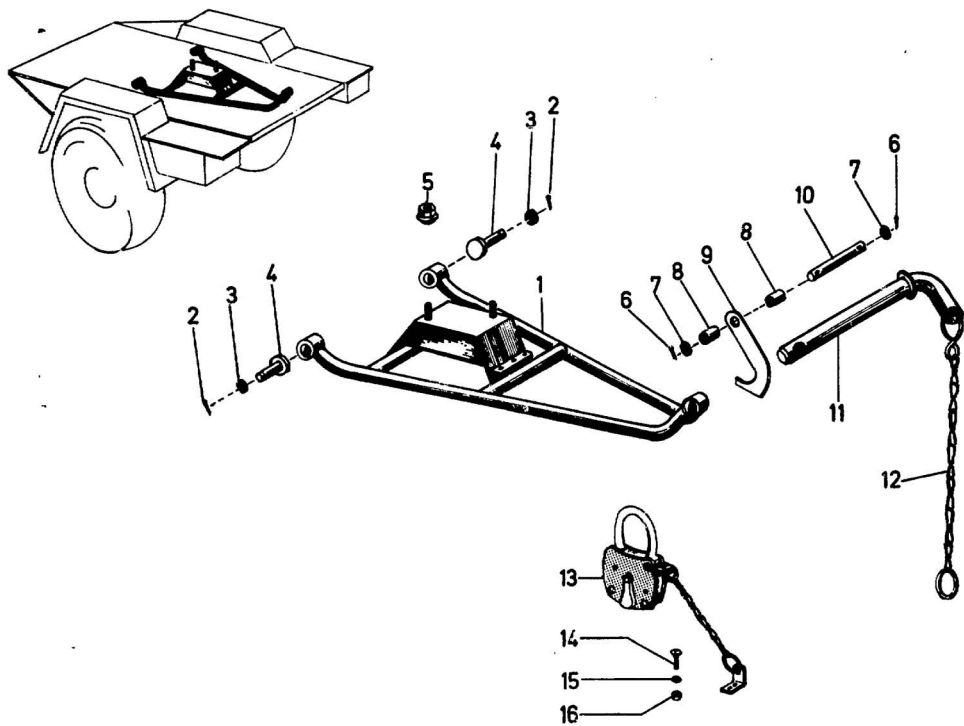

ORTZ	BESCHREIBUNG	VERSORGUNGSNUMMER	TEILEKENNZEICHEN	BZ	MJO	MATERIAL- ERHALTUNGS- STUFE				EK	K	VARIANTEN	ANWB	AEN
			1. Zeile Endhersteller 2. Zeile Zulieferer			1	2	3	4					
1	2	3	4	5	6	7				8	9	10	11	12
1	RESERVERADHALTERUNG		2351-3000-00		1	-	D	-	-			1	2	
2	SPLINT	5315-12-156-4641	5X32DIN94ST	EA	2	-	B	-	-			1	2	
3	SCHEIBE(1), UNTERLEG-	5310-12-156-4830	22DIN1440	EA	2	-	B	-	-			1	2	
4	STIFT,ZYLINDER-, MIT KOPF	5315-12-143-3314	22H11X100X89 DIN1435ST50	EA	2	-	B	-	-			1	2	
5	MUTTER(1),KUGELSITZ-,SECHS	5310-12-143-2029	A18DIN74361-8 GALZNC	EA	2	-	B	-	-			1	2	
6	SPLINT	5315-12-124-0141	5X28DIN94ST	EA	2	-	B	-	-			1	2	
7	SCHEIBE(1), UNTERLEG-	5310-12-124-0745	20DIN1440	EA	2	-	B	-	-			1	2	
8	DISTANZROHR gefertigt aus ORTZ 8.1 Länge am Ort: 60,5 mm		2351-0000-40		2	-	S	-	-			1	2	
8.1	.ROHR, METALL-	4710-12-146-7187	25X2DIN2391-1- 0308GZF	MR	2	-	B	-	-			1	2	
9	ANSCHLAG, ERSATZRADHALTER	2540-12-143-3326	2351-0000-39	EA	1	-	B	-	-			1	2	
10	BOLZEN gefertigt aus ORTZ 10.1 Länge am Ort: 177 mm		2351-0000-35		1	-	S	-	-			1	2	
10.1	.METALLSTANGE	9510-12-126-3738	20DIN668-1-0543- 07	MR	1	-	B	-	-			1	2	
11	BOLZEN,ERSATZRADHALTERUNG	2590-12-143-3327	2351-15-050	EA	1	-	B	-	-			1	2	

ORTZ	BESCHREIBUNG	VERSORGUNGSNUMMER	TEILEKENNZEICHEN 1. Zeile Endhersteller 2. Zeile Zulieferer	BZ	MJO	MATERIAL- ERHALTUNGS- STUFE				EK	K	VARIANTEN	ANWB	AEN	
						1	2	3	4						
1	2	3	4	5	6	7				8	9	10	11	12	
12	.KETTE, EINSTRAENGIG, BEST	4010-12-141-2202	K22-7GLIEDERRING 20X2-5SHAKEN50	EA	1	-	B	-	-			1	2		
13	SCHLOSZ, VORHAENGE-	5340-12-120-1893	C4ORDIN7465MS ST6014	EA	1	-	B	-	-	HV		1	2		
14	SCHRAUBE, SCHLITZKOPF-	5305-12-142-0601	AM4X12DIN63-5-8 GALZN5C	EA	2	-	B	-	-			1	2		
15	SCHEIBE(1), ZAHN-	5310-12-143-1162	A4DIN127GALZN8C	EA	2	-	B	-	-			1	2		
16	MUTTER(1), SECHSKANT-	5310-12-144-6203	M4DIN934-8GALZNC	EA	2	-	B	-	-			1	2		

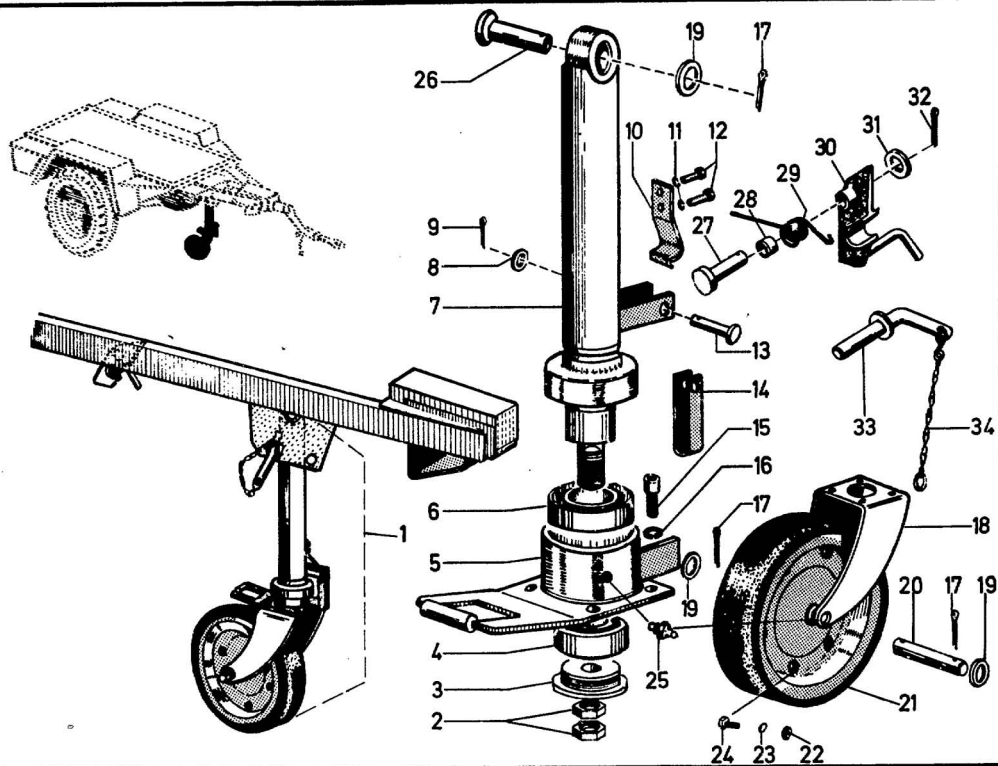

ORTZ	BESCHREIBUNG	VERSORGUNGSNUMMER	TEILEKENNZEICHEN 1. Zeile Endhersteller 2. Zeile Zulieferer	BZ	MJO	MATERIAL- ERHALTUNGS- STUFE				EK	K	VARIANTEN	ANWB	AEN
						1	2	3	4					
1	2	3	4	5	6	7	8	9	10	11	12			
1	STUETZE, EINZIEHBAR, LASTAN jedoch ohne: Lagerbolzen nach Aufbrauch verwenden ORTZ 1-51 Bildt. 15-7	2530-12-143-3328	2351-7000-00	EA	1	-	-	B	-			1	2	
2	.MUTTER(1), SECHSKANT-	5310-12-146-0723	BM16X1-5DIN439- 06GALZNC	EA	2	-	B	-	-			1	2	
3	.SCHEIBE	2530-12-143-3330	2351-7000-09	EA	1	-	-	B	-			1	2	
4	.LAGER, ROLLEN-, KEGELROLL	3110-12-126-5327	30206DIN720	EA	1	-	-	B	-			1	2	
5	.LAGERAUFNAHME, VOLLST.		2351-7300-00		1	-	-	D	-			1	2	
6	.LAGER, ROLLEN-, KEGELROLL	3110-12-126-0510	30207DIN720	EA	1	-	-	B	-			1	2	
7	.STUETZBEIN, PARKSTUETZE	2530-12-143-3329	2351-7100-00	EA	1	-	-	B	-			1	2	
8	.SCHEIBE(1), UNTERLEG-	5310-12-124-0743	12DIN1440	EA	1	-	B	-	-			1	2	
9	.SPLINT	5315-12-156-4432	4X20DIN94ST	EA	1	-	B	-	-			1	2	
10	.FEDER, FORM-, STUETZBEIN	2530-12-143-3334	2351-7000-11	EA	1	-	B	-	-			1	2	
11	.SCHEIBE(1), ZAHN-	5310-12-142-0647	A5DIN127GALZNC	EA	2	-	B	-	-			1	2	
12	.SCHRAUBE, SECHSKANTKOPF-	5305-12-141-9822	M5X10DIN933-8-8 GALZNC	EA	2	-	B	-	-			1	2	
13	.STIFT, ZYLINDER-, MIT KOPF	5315-12-143-3231	12H11X4,740DIN 1434ST50	EA	1	-	B	-	-			1	2	
14	.KLINKE gefertigt aus ORTZ 14.1 Länge am Ort: 226 mm		2351-7000-10		1	-	S	-	-			1	2	

ORTZ	BESCHREIBUNG	VERSORGUNGSNUMMER	TEILEKENNZEICHEN 1. Zeile Endhersteller 2. Zeile Zulieferer	BZ	MJO	MATERIAL- ERHALTUNGS- STUFE				EK	K	VARIANTEN	ANWB	AEN	
						1	2	3	4						
1	2	3	4	5	6	7				8	9	10	11	12	
14.1	..METALLSTANGE	9510-12-133-8115	25X6DIN1017-1-0110	MR	1	-	B	-	-			1	2		
15	..SCHRAUBE, INNENSTECKANTR	5305-12-142-5837	M10X20DIN912-8-8 GALZN8C	EA	4	-	B	-	-			1	2		
16	..SCHEIBE(1), ZAHN-	5310-12-144-4157	10DIN7980GALZN8C	EA	4	-	B	-	-			1	2		
17	..SPLINT	5315-12-124-3082	6-3X40DIN94ST	EA	3	-	B	-	-			1	2		
18	..GABEL, PARKSTUETZE	2530-12-143-3331	2351-7200-00	EA	1	-	B	-	-			1	2		
19	..SCHEIBE(1), UNTERLEG-	5310-12-156-4478	25DIN1440	EA	3	-	B	-	-			1	2		
20	..STIFT, ZYLINDER-	5315-12-142-0879	25H11X14OX124 DIN1433ST50K	EA	1	-	B	-	-			1	2		
21	..RAD, PARKSTUETZE	2530-12-139-3417	STAKS12ST51	EA	1	-	B	-	-			1	2		
21.1	..REIFEN, MASSIV	2630-12-139-3460	300-75-220K	EA	1	-	B	-	-			1	2		
22	..MUTTER(1), SECHSKANT-	5310-12-156-4996	M10DIN934-8GALZNC	EA	6	-	B	-	-			1	2		
23	..SCHEIBE(1), ZAHN-	5310-12-156-4906	A10DIN127GALZN8C	EA	6	-	B	-	-			1	2		
24	..SCHRAUBE, SECHSKANTKOPF-	5305-12-141-9888	M10X20DIN933-8-8 GALZN8C	EA	6	-	B	-	-			1	2		
25	..SCHMIERNIPPEL	4730-12-125-0313	AM8X1DIN71412	EA	2	-	B	-	-			1	2		
26	STIFT, ZYLINDER, MIT KOPF	5315-12-143-3364	25H11X85X78DIN 1435ST50	EA	1	-	B	-	-			1	2		
27	STIFT, ZYLINDER, MIT KOPF	5315-12-143-3302	20H11X70X62DIN 1435ST50	EA	1	-	B	-	-			1	2		

ORTZ	BESCHREIBUNG	VERSORGUNGSNUMMER	TEILEKENNZEICHEN 1. Zeile Erdenhersteller 2. Zeile Zulieferer	BZ	MJO	MATERIAL- ERHALTUNGS- STUFE				EK	K	VARIANTEN	ANWB	AEM	
						1	2	3	4						
1	2	3	4	5	6	7				8	9	10	11	12	
28	DISTANZROHR gefertigt aus ORTZ 28.1 Länge am Ort: 24 mm		2351-0000-42		1	-	S	-	-			1	2		
28.1	.ROHR, METALL-	4710-12-146-7187	25X2DIN2391-1- 0308GZF	MR	1	-	B	-	-			1	2		
29	FEDER(1),SCHRAUBEN-, DREH	2530-12-143-3333	2351-0000-37	EA	1	-	B	-	-			1	2		
30	FANGHAKEN, PARKSTUETZE	2530-12-143-3332	2351-0020-00	EA	1	-	B	-	-			1	2		
31	SCHLEIBE(1), UNTERLEG-	5310-12-124-0745	20DIN1440	EA	1	-	B	-	-			1	2		
32	SPLIFT	5315-12-124-0141	5X28DIN94ST	EA	1	-	B	-	-			1	2		
33	VORSTECKBOLZEN, PARKSTUET	2590-12-143-3335	2351-15-086	EA	1	-	B	-	-			1	2		
34	.KETTE, EINSTRAENGIG, BEST	4010-12-141-2202	K22-7GLIEDERRING 20X2-5SHAKEN50	EA	1	-	B	-	-			1	2		

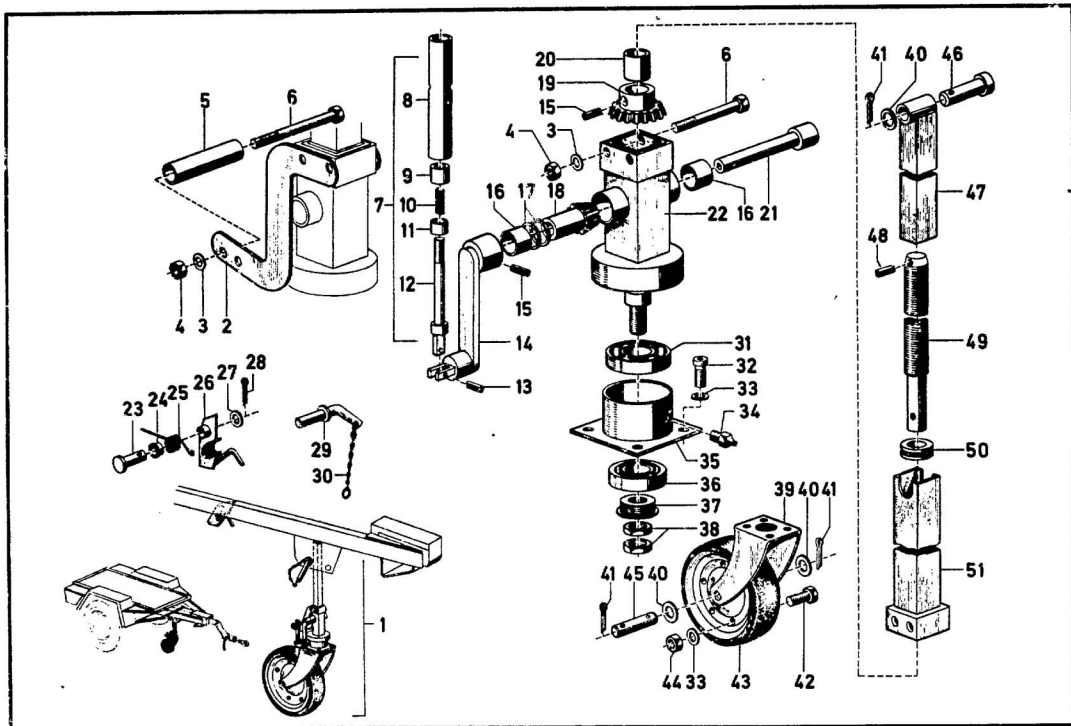

ORTZ	BESCHREIBUNG	VERSORGNUNGSNUMMER	TEILEKENNZEICHEN 1. Zeile Endhersteller 2. Zeile Zulieferer	BZ	MJO	MATERIAL- ERHALTUNGS- STUFE	EK	K	VARIANTEN	ANWB	AEM
1	2	3	4	5	6	7	8	9	10	11	12
1	STUETZE, EINZIEHBAR	2590-12-163-7743	31-00-00-00	EA	1	- A B -	BF		1 2		
2	.BUEGEL		31-06-00-00		2	- D - -			1 2		
3	.SCHEIBE(1), ZAHN-	5310-12-156-4914	A12DIN127GALZN8C	EA	3	- B - -			1 2		
4	.MUTTER(1), SECHSKANT-	5310-12-156-4982	M12DIN934-8GALZNC	EA	3	- B - -			1 2		
5	.DISTANZROHR		31-07-00-00	EA	1	- D - -			1 2		
6	.SCHRAUBE, SECHSKANTKOPF-	5305-12-142-8239	M12X110DIN931-8-8 GALZN8C	EA	3	- B - -			1 2		
7	.GRIFF, KOMPL.		31-05-00-00		1	- D - -			1 2		
8	..ROHR		31-05-01-00		1	- D - -			1 2		
9	..ABSCHLUSSRING		31-05-04-00		1	- D - -			1 2		
10	..DRUCKFEDER		1-5ADIN2076-1- 0500		1	- D - -			1 2		
11	..RING		31-05-02-00		1	- D - -			1 2		
12	..BOLZEN		31-05-03-00		1	- D - -			1 2		
13	.STIFT, SPANN-	5315-12-126-6728	6X36DIN1481	EA	1	- B - -			1 2		
14	.HEBEL, KOMPL.		31-11-00-00		1	- D - -			1 2		
15	.STIFT, SPANN-	5315-12-124-0791	6X40DIN1481	EA	2	- B - -			1 2		
16	.MESSINGBUCHSE		31-13-00-00		2	- D - -			1 2		
17	.SCHEIBE		31-16-00-00		2	- D - -			1 2		

ORTZ	BESCHREIBUNG	VERSORGUNGSNUMMER	TEILEKENNZEICHEN 1. Zeile Endhersteller 2. Zeile Zulieferer	BZ	MJO	MATERIAL- ERHALTUNGS- STUFE				EK	K	VARIANTEN	ANWB	AEN	
						1	2	3	4						
1	2	3	4	5	6	7				8	9	10	11	12	
18	.KEGELRAD		30-04-00-00		1	-	D	-	-			1	2		
19	.KEGELRAD		30-05-00-00		1	-	D	-	-			1	2		
20	.BUCHSE		30-07-00-00		1	-	D	-	-			1	2		
21	.BOLZEN		31-14-00-00		1	-	D	-	-			1	2		
22	.GEHAEUSE, KOMPL.		31-01-00-00		1	-	-	D	-			1	2		
23	STIFT,ZYLINDER-, MIT KOPF	5315-12-143-3302	20H11X70X62DIN 1435ST50	EA	1	-	B	-	-			1	2		
24	DISTANZROHR gefertigt aus ORTZ 24.1 Länge am Ort: 24 mm		2351-0000-42		1	-	S	-	-			1	2		
24.1	.ROHR, METALL-	4710-12-146-7187	25X2DIN2391-1- 0308GZF	MR	1	-	B	-	-			1	2		
25	FEDER(1),SCHRAUBEN-, DREH	2530-12-143-3333	2351-0000-37	EA	1	-	B	-	-			1	2		
26	FANGHAKEN, PARKSTUETZE	2530-12-143-3332	2351-0020-00	EA	1	-	B	-	-			1	2		
27	SCHEIBE(1), UNTERLEG-	5310-12-124-0745	20DIN1440	EA	1	-	B	-	-			1	2		
28	SPLINT	5315-12-124-0141	5X28DIN94ST	EA	1	-	B	-	-			1	2		
29	VORSTECKBOLZEN, PARKSTUEP	2590-12-143-3335	2351-15-086	EA	1	-	B	-	-			1	2		
30	.KETTE,EINSTRÄNGIG,ENDBE	4010-12-141-2202	K22-7GLIEDERRING 20X2-5SHAKEN50--	EA	1	-	B	-	-			1	2		
31	.LAGER, ROLLEN-, KEGEL	3110-12-126-0510	30207DIN726	EA	1	-	-	B	-			1	2		

ORTZ	BESCHREIBUNG	VERSORGUNGSNUMMER	TEILEKENNZEICHEN 1. Zeile Endhersteller 2. Zeile Zulieferer	BZ	MJO	MATERIAL- ERHALTUNGS- STUFE				EK	K	VARIANTEN	ANWB	AEN	
						1	2	3	4						
1	2	3	4	5	6	7				8	9	10	11	12	
32	.SCHRAUBE, INNENSTECK-	5305-12-142-5837	M10X20DIN912-8-8 GALZN8C	EA	4	-	B	-	-			1	2		
33	.SCHEIBE(1), ZAHN-	5310-12-156-4906	A10DIN127GALZN8C	EA	10	-	B	-	-			1	2		
34	.SCHMIERNIPPEL	4730-12-125-0313	AM8X1DIN71412	EA	1	-	B	-	-			1	2		
35	.LAGERAUFNAHME, KOMPL.		31-10-00-00		1	-	-	D	-			1	2		
36	.LAGER, ROLLEN-, KEGEL	3110-12-126-5327	30206DIN720	EA	1	-	-	B	-			1	2		
37	.SPANNSCHEIBE		31-12-00-00		1	-	-	B	-			1	2		
38	.MUTTER(1), SECHSKANT-	5310-12-146-0723	BM16X1-5DIN439- 06GALZN	EA	2	-	-	B	-			1	2		
39	.GABEL, PARKSTUETZE	2530-12-139-3515	2327-802-300	EA	1	-	B	-	-			1	2		
40	.SCHEIBE(1), UNTERLEG-	5310-12-156-4478	25DIN1440	EA	3	-	B	-	-			1	2		
41	.SPLINT	5315-12-124-3082	6-3X40DIN94ST	EA	3	-	B	-	-			1	2		
42	.SCHRAUBE, SECHSKANTKOPF-	5305-12-141-9888	M10X20DIN933-8-8 GALZN8C	EA	6	-	B	-	-			1	2		
43	.RAD, PARKSTUETZE	2530-12-139-3417	STAKS12ST51	EA	1	-	B	-	-			1	2		
43.1	..REIFEN, MASSIV	2630-12-139-3460	300-75-220K	EA	1	-	B	-	-			1	2		
44	.MUTTER(1), SECHSKANT-	5310-12-156-4996	M10DIN934-8GALZN	EA	6	-	B	-	-			1	2		
45	.STIFT, ZYLINDER-	5315-12-142-0879	25H11X140X124DIN 1433ST50K	EA	1	-	B	-	-			1	2		

ORTZ	BESCHREIBUNG	VERSORGLINGSNUMMER	TEILEKENNZEICHEN 1. Zeile Endhersteller 2. Zeile Zulieferer	BZ	MJO	MATERIAL- ERHALTUNGS- STUFE				EK	K	VARIANTEN	ANWB	AEN
						1	2	3	4					
1	2	3	4	5	6	7				8	9	10	11	12
46	STIFT,ZYLINDER-, MIT KOPF	5315-12-143-3364	25H11X85X78DIN 1435ST50	EA	1	-	B	-	-			1	2	
47	.INNENROHR, KOMPL.		31-03-00-00		1	-	-	D	-			1	2	
48	.STIFT, SPANN-	5315-12-156-4424	4X28DIN1481	EA	1	-	-	B	-			1	2	
	SPINDEL		31-04-00-00		1	-	-	D	-			1	2	
	.LAGER, KUGEL-, AXIAL	3110-12-132-0222	51104JIN711	EA	1	-	-	B	-			1	2	
51	.AUSZENROHR, KOMPL.		31-02-00-00		1	-	-	D	-			1	2	

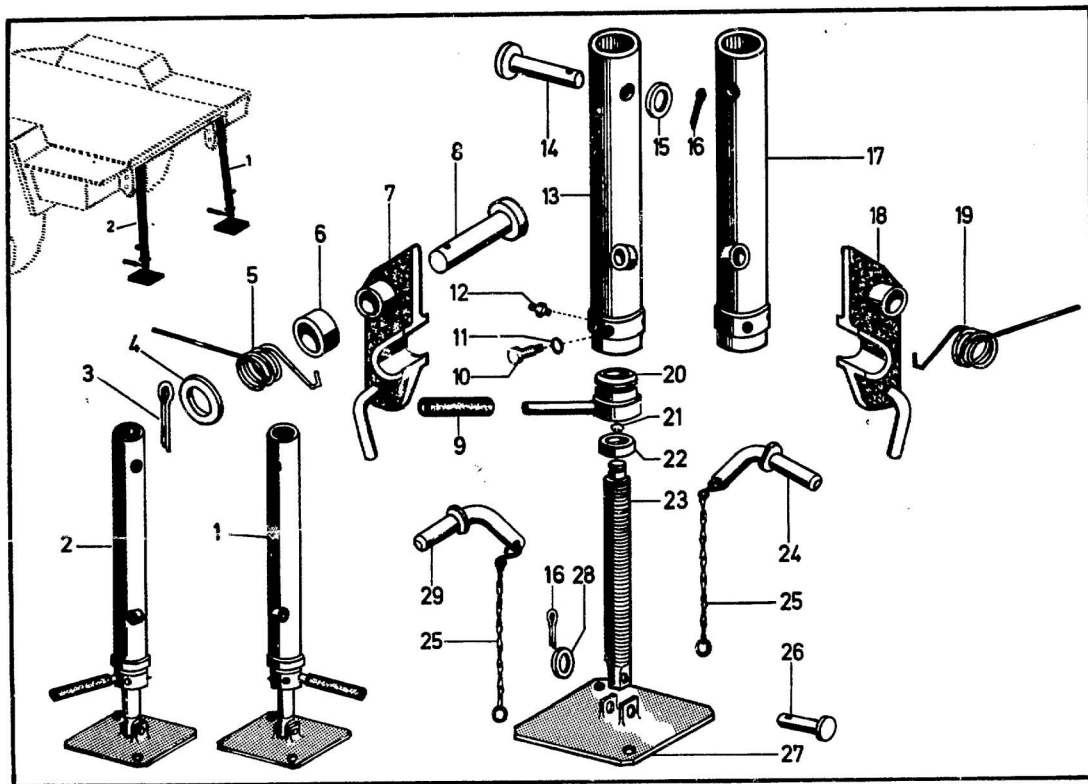

ORTZ	BESCHREIBUNG	VERSORGUNGSNUMMER	TEILEKENNZEICHEN 1. Zeile Endhersteller 2. Zeile Zulieferer	BZ	MJD	MATERIAL- ERHALTUNGS- STUFE				EK	K	VARIANTEN	ANWB	AEN	
						1	2	3	4						
1	2	3	4	5	6	7				8	9	10	11	12	
1	HILFSSTUETZE, LASTANHAENG	2590-12-143-3336	2351-15-088	EA	1	-	B	-	-			1	2		
2	HILFSSTUETZE, LASTANHAENG	2590-12-143-3337	2351-8000-00	EA	1	-	B	-	-			1	2		
3	.SPLINT	5315-12-124-0141	5X28DIN94ST	EA	2	-	B	-	-			1	2		
4	.SCHEIBE(1), UNTERLEG-	5310-12-124-0745	20DIN1440	EA	2	-	B	-	-			1	2		
5	.FEDER(1),SCHRAUBEN-,DREH	2530-12-143-3341	2351-0000-38	EA	1	-	B	-	-			1	2		
6	.DISTANZROHR gefertigt aus ORTZ 6.1 Länge am Ort: 24 mm		2351-0000-42		2	-	S	-	-			1	2		
6.1	..ROHR, METALL-	4710-12-146-7187	25X2DIN2391-1- 0308GZF	MR	2	-	B	-	-			1	2		
7	.FANGHAKEN, HILFSSTUETZE	2510-12-143-3340	2351-0030-00	EA	1	-	B	-	-			1	2		
8	.STIFT,ZYLINDER-,MIT KOPF	5315-12-143-3302	20H11X70X62DIN 1435ST50	EA	2	-	B	-	-			1	2		
9	.SCHLAUCH, NICHTMETALL Länge am Ort: 120 mm	4720-12-127-5265	15DIN73411	MR	2	-	B	-	-			1	2		
10	.FESTSTELLSCHRAUBE	5305-12-142-5644	BM8X15DIN561-8-8 GALZN5C	EA	6	-	B	-	-			1	2		
11	.SCHEIBE(1), ZAHN-	5310-12-142-8158	A8DIN127GALZN8C	EA	6	-	B	-	-			1	2		
12	.SCHMIERNIPPEL	4730-12-125-0313	AM8X1DIN71412	EA	2	-	B	-	-			1	2		
13	.STUETZROHR, LINKS VOLLST.		2351-8100-00		1	-	D	-	-			1	2		

ORTZ	BESCHREIBUNG	VERSORGUNGSNUMMER	TEILEKENNZEICHEN 1. Zeile Endhersteller 2. Zeile Zulieferer	BZ	MJO	MATERIAL- ERHALTUNGS- STUFE				EK	K	VARIANTEN	ANWB	AEN	
						1	2	3	4						
1	2	3	4	5	6	7				8	9	10	11	12	
14	.STIFT,ZYLINDER-,MIT KOPF	5315-12-143-3267	16H11X80X71DIN 1435ST50	EA	2	-	B	-	-			1	2		
15	.SCHEIBE(1), UNTERLEG-	5310-12-124-4158	16DIN1440	EA	2	-	B	-	-			1	2		
16	.SPLINT	5315-12-156-4636	4X25DIN94ST	EA	4	-	B	-	-			1	2		
17	.STUETZROHR,RECHTS VOLLST.		2351-9100-00		1	-	D	-	-			1	2		
18	.FANGHAKEN, HILFSSTUETZE	2510-12-143-3339	2351-0040-00	EA	1	-	B	-	-			1	2		
19	.FEDER(1),SCHRAUBEN-,DREH	2530-12-143-3333	2351-0000-37	EA	1	-	B	-	-			1	2		
20	.GRIFFMUTTER, MIT SCHRUMPFSCHLAUCH		2351-8200-00		2	-	D	-	-			1	2		
21	.RING, SPRENG-	5365-12-156-4436	25X1-2DIN471	EA	2	-	B	-	-			1	2		
22	.SCHEIBE, HILFSSTUETZE	2590-12-143-3338	2351-8000-08	EA	2	-	B	-	-			1	2		
23	.SPINDEL		2351-8000-07		2	-	D	-	-			1	2		
24	.VORSTECKBOLZEN,HILFSSTUE	2590-12-143-3342	2351-15-114	EA	1	-	B	-	-			1	2		
25	.KETTE, EINSTRAENGIG,BEST	4010-12-141-2202	K22-7GLIEDERRING 20X2-5SHAKEN50--	EA	2	-	B	-	-			1	2		
26	.STIFT,ZYLINDER-,MIT KOPF	5315-12-143-3249	14H11X45X38DIN 1435ST50	EA	2	-	B	-	-			1	2		
27	.FUSZPLATTE		2351-8300-00		2	-	D	-	-			1	2		
28	.SCHEIBE(1), UNTERLEG-	5310-12-124-0744	14DIN1440	EA	2	-	B	-	-			1	2		
29	.VORSTECKBOLZEN,HILFSSTUE	2590-12-143-3343	2351-0050-00	EA	1	-	B	-	-			1	2		

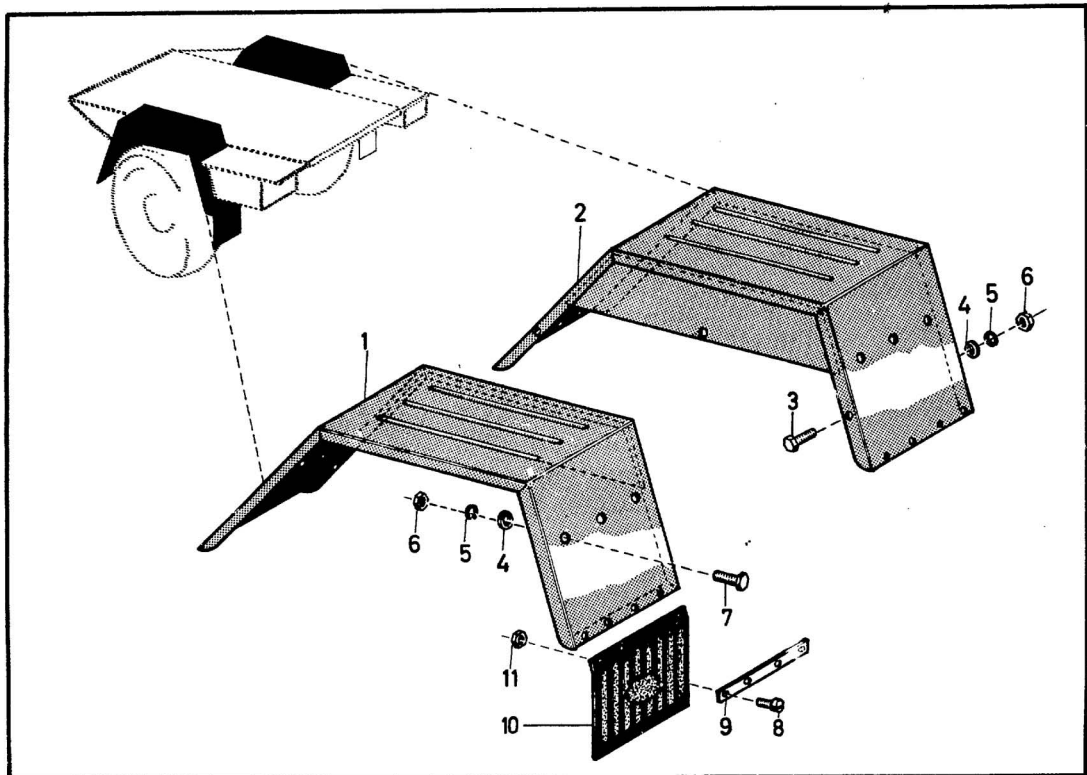

ORTZ	BESCHREIBUNG	VERSORGUNGSNUMMER	TEILEKENNZEICHEN 1. Zeile Endhersteller 2. Zeile Zulieferer	BZ	MJO	MATERIAL- ERHALTUNGS- STUFE				EK	K	VARIANTEN	A:WB	AEN	
						1	2	3	4						
1	2	3	4	5	6	7				8	9	10	11	12	
1	KOTFLUEGEL, FAHRZEUG	2540-12-143-3344	2351-0300-00	EA	1	-	-	B	-			1	2		
2	KOTFLUEGEL, FAHRZEUG	2540-12-143-3345	2351-0400-00	EA	1	-	-	B	-			1	2		
3	SCHRAUBE, SECHSKANTKOPF-	5305-12-156-4863	M8X20DIN933-8-8 GALZN5C	EA	6	-	B	-	-			1	2		
4	SCHEIBE(1), UNTERLEG-	5310-12-142-0645	B8-4DIN125ST GALZN8C	EA	18	-	B	-	-			1	2		
5	SCHEIBE(1), ZAHN-	5310-12-142-8158	A8DIN127GALZN8C	EA	18	-	B	-	-			1	2		
6	MUTTER(1), SECHSKANT-	5310-12-144-6214	M8DIN934-8GALZNC	EA	18	-	B	-	-			1	2		
7	SCHRAUBE, SECHSKANTKOPF-	5305-12-156-4864	M8X15DIN933-8-8 GALZN5C	EA	12	-	B	-	-			1	2		
8	SCHRAUBE, SCHLITZKOPF-	5305-12-142-0089	M5X20DIN84-5-8 GALZN5C	EA	8	-	B	-	-			1	2		
9	UNTERLAGE gefertigt aus ORTZ 9.1 Länge am Ort: 340 mm		2351-0000-44		2	-	S	-	-			1	2		
9.1	.METALLBAND	9515-12-137-2749	2-00X20NKDIN1016- 1-0110	MR	2	-	B	-	-			1	2		
10	SCHUTZ,SPRITZ-,KOTFLUEGEL	2540-12-143-3053	SCHL3530B	EA	2	-	B	-	-			1	2		
11	MUTTER(1), SECHSKANT-	5310-12-156-4990	M5DIN934-8GALZNC	EA	8	-	B	-	-			1	2		

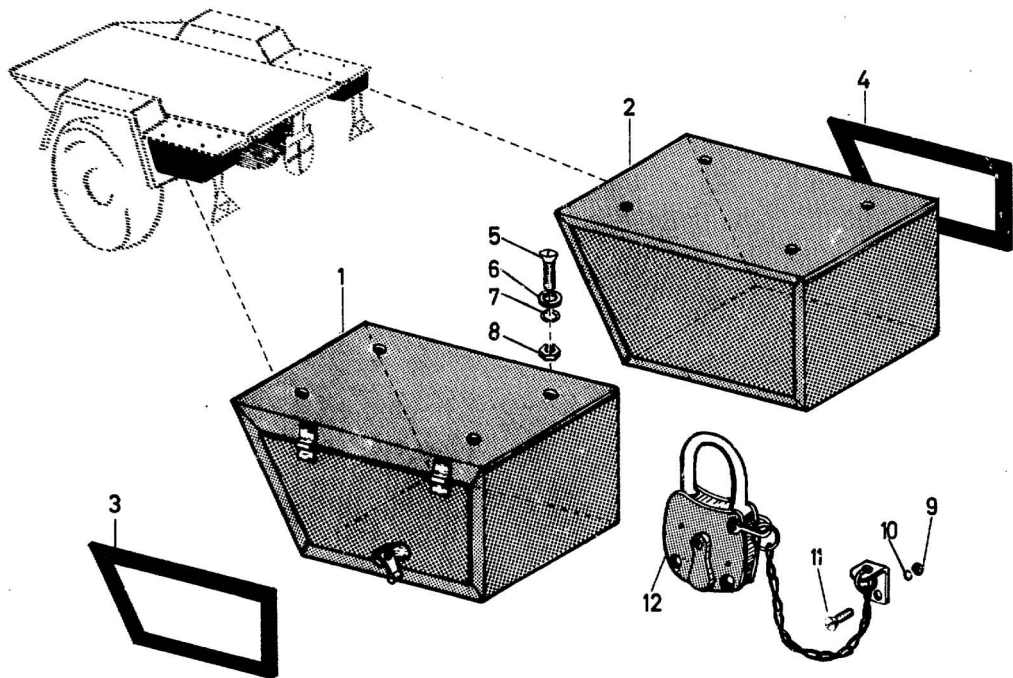

ORTZ	BESCHREIBUNG	VERSORGUNGSNUMMER	TEILEKENNZEICHEN 1. Zeile Endhersteller 2. Zeile Zulieferer	BZ	MJO	MATERIAL- ERHALTUNGS- STUFE				EK	K	VARIANTEN	ANWB	AEN	
						1	2	3	4						
1	2	3	4	5	6	7				8	9	10	11	12	
1	KASTEN,FAHRZEUGZUBEHOER	2540-12-143-3346	2351-0100-00	EA	1	-	-	B	-			1	2		
2	KASTEN,FAHRZEUGZUBEHOER	2540-12-143-3347	2351-0200-00	EA	1	-	-	B	-			1	2		
3	DICHTUNGSRAHMEN, LINKS zu fertigen aus ORTZ 4.1 Länge an Ort: 1145 mm		2351-0120-00		1	-	S	-	-			1	2		
4	DICHTUNGSRAHMEN, RECHTS zu fertigen aus ORTZ 4.1 Länge an Ort: 1145 mm		2351-0220-00		1	-	S	-	-			1	2		
4.1	GUMMISTREIFEN	9320-12-139-3462	4210008	MR	2	-	B	-	-			1	2		
5	SCHRAUBE, SCHLITZKOPF-	5305-12-142-0151	AM8X25DIN87-8-8 GALZN5C	EA	8	-	B	-	-			1	2		
6	SCHEIBE(1), UNTERLEG-	5310-12-142-6645	B8-4DIN125ST GALZN8C	EA	8	-	B	-	-			1	2		
7	SCHEIBE(1), ZAHN-	5310-12-142-8158	A8DIN127GALZN8C	EA	8	-	B	-	-			1	2		
8	MUTTER(1), SECHSKANT-	5310-12-144-6214	M8DIN934-8GALZNC	EA	8	-	B	-	-			1	2		
9	MUTTER(1), SECHSKANT-	5310-12-144-6203	M4DIN934-8GALZNC	EA	4	-	B	-	-			1	2		
10	SCHEIBE(1), ZAHN-	5310-12-143-1162	A4DIN127GALZN8C	EA	4	-	B	-	-			1	2		
11	SCHRAUBE, SCHLITZKOPF-	5305-12-142-0601	AM4X12DIN63-5-8 GALZN5C	EA	4	-	B	-	-			1	2		
12	SCHLOSZ, VORHAENGE-	5340-12-120-1893	C4ORDIN7465MSST 6014	EA	2	-	B	-	-	HV		1	2		

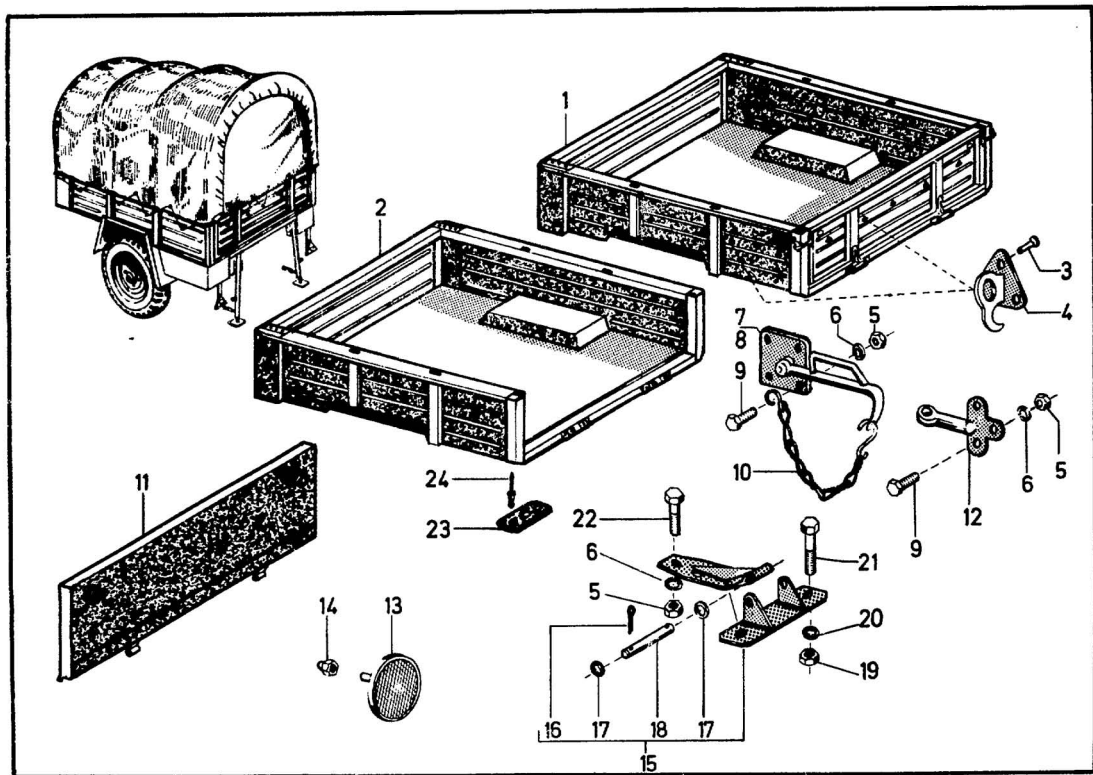

ORTZ	BESCHREIBUNG	VERSORGUNGSNUMMER	TEILEKENNZEICHEN 1. Zeile Endhersteller 2. Zeile Zulieferer	BZ	MJO	MATERIAL- ERHALTUNGS- STUFE				EK	K	VARIANTEN	ANWB	AEN
						1	2	3	4					
1	2	3	4	5	6	7				8	9	10	11	12
1	AUFBAU(1),PRITSCHEN-,LAST jedoch ohne: Plane, Spriegel u. Befestigungs- teile m. Rückwand	2510-12-143-3348	2352-1000-00	EA	1	-	-	A	-			2		
2	.PRITSCHEN-AUFBAU OHNE RUECKWAND		2352-18-016		1	-	-	D	-			2		
3	..NIET, VOLL-	5320-12-124-0389	DIN661-5X10ST	EA	66	-	B	-	-			2		
4	..HAKEN, MEHRZWECK-	5340-12-134-1447	81667202000	EA	22	-	B	-	-			2		
5	..MUTTER(1), SECHSKANT-	5310-12-144-6214	M8DIN934-8GALZNC	EA	20	-	B	-	-			2		
6	..SCHEIBE(1), ZAHN-	5310-12-142-8158	A8DIN127GALZN8C	EA	20	-	B	-	-			2		
7	..HAKEN,VERSCHLUSZ-,LIEKS	2540-12-139-3464	6020085	EA	1	-	B	-	-			2		
8	..HAKEN,VERSCHLUSZ-,RECHTS	2540-12-139-3465	6020086	EA	1	-	B	-	-			2		
9	..SCHRAUBE,SECHSKANTKOPF-	5305-12-156-4863	M8X20DIN933-8-8 GALZN5C	EA	14	-	B	-	-			2		
10	..KETTE,EINSTRÄNGIG,BESTU	4010-12-122-6425	6020112	EA	2	-	B	-	-			2		
11	.RUECKWAND, FAHRZEUG	2510-12-143-3349	2352-1500-00	EA	1	-	-	B	-			2		
12	..HAKEN, VERSCHLUSZ-	2540-12-143-3516	6020092	EA	2	-	B	-	-			2		
13	..RUECKSTRAHLER	9905-12-139-8150	15201	EA	2	-	B	-	-			2		
14	..MUTTER(1),HUT-,SELBSTSI	5310-12-143-2608	M5DIN986-6	EA	2	-	B	-	-			2		
15	.SCHARNIER bestehend aus ORTZ 16-18	2510-12-143-3350	2352-1010-00	EA	2	-	B	-	-			2		

ORTZ	BESCHREIBUNG	VERSORGUNGSNUMMER	TEILEKENNZEICHEN 1. Zeile Erdenhersteller 2. Zeile Zulieferer	BZ	MJO	MATERIAL- ERHALTUNGS- STUFE				EK	K	VARIANTEN	ANWB	AEN
						1	2	3	4					
1	2	3	4	5	6	7				8	9	10	11	12
16	..SPLINT	5315-12-156-4402	3-2X14DIN948T	EA	4	-	B	-	-			2		
17	..SCHEIBE(1), UNTERLEG-	5310-12-125-0226	10DIN1440	EA	4	-	B	-	-			2		
18	..STIFT, ZYLINDER-	5315-12-143-3184	10H11X95X82DIN 1433T50K	EA	2	-	B	-	-			2		
19	.MUTTER(1), SECHSKANT-	5310-12-156-4996	M10DIN934-8GALZN	EA	4	-	B	-	-			2		
20	.SCHEIBE(1), ZAHN-	5310-12-156-4906	A10DIN127GALZN8C	EA	4	-	B	-	-			2		
21	.SCHRAUBE, SECHSKANTKOPF-	5305-12-142-8224	M10X65DIN931-8-8 GALZN8C	EA	4	-	B	-	-			2		
22	.SCHRAUBE, SECHSKANTKOPF-	5305-12-141-6606	M8X60DIN931-8-8 GALZN5C	EA	6	-	B	-	-			2		
23	ZWISCHENLAGE, 40X4, dreilagig, 80 lang Gummi mit Gewebeeinlage		2352-1000-18		10	-	D	-	-			2		
24	NIET, BLIND-	5320-12-143-2555	304064	EA	20	-	B	-	-			2		

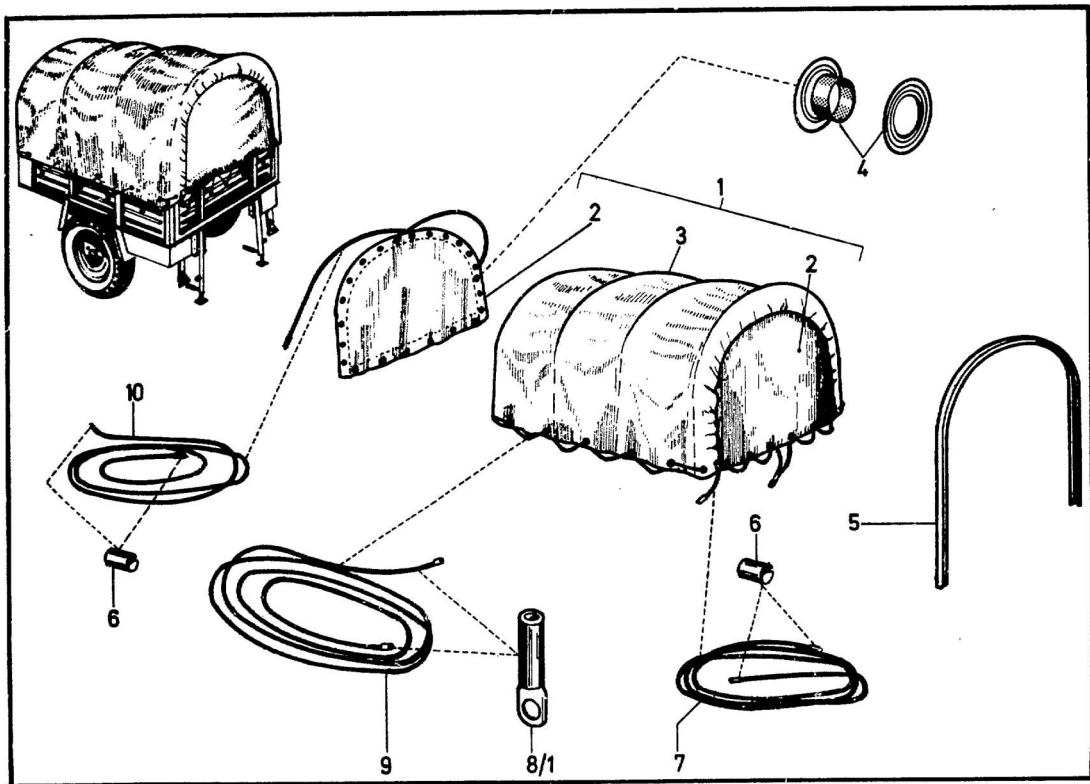

ORTZ	BESCHREIBUNG	VERSORGUNGSNUMMER	TEILEKENNZEICHEN 1. Zeile Endhersteller 2. Zeile Zulieferer	BZ	MJO	MATERIAL- ERHALTUNGS- STUFE				EK	K	VARIANTEN	ANWB	AEN
						1	2	3	4					
1	2	3	4	5	6	7				8	9	10	11	12
1	PLANE, VOLLST. bestehend aus: Mittelteil, Vorder- und Rückteil		2352-22-001		1	-	-	D	-			2		
2	.VORDER- U. RUECKWANDTEIL, VERDECKPLANE	2540-12-143-3352	2352-2200-00	EA	2	-	-	B	-	EF		2		
3	.VERDECKPLANE, FAHRZEUG	2540-12-143-3351	2352-2100-00	EA	1	-	-	B	-	EF		2		
4	.OESE, METALL-, ZWEITEILIG	5325-12-136-5975	20DIN7332MSBLANK	EA	60	-	B	-	-			2		
5	.VERDECKSPRIEGEL, FAHRZEUG	2540-12-143-3353	2352-2000-07	EA	4	-	-	B	-			2		
6	.SEILKLENME	4030-12-139-3537	325-2	EA	8	-	B	-	-			2		
7	.SEIL, FASER-, GEDREHT Länge am Ort: 5300 mm n. Aufbrauch zu ersetzen durch ORTZ 7.1	4020-12-130-1461	AM8DIN83325	MR	2	-	B	-	-			2		
7.1	..SEIL, FASER-, GEFLOCHTEN Länge am Ort: 5300 mm	4020-12-144-3222	4020-023	MR	2	-	B	-	-			2		
8/1	.ANSCHLUSZSTUECK, AUFSTECK-	4030-12-143-8557	3230002	EA	2	-	B	-	-			2		
9	.SEIL, FASER-, GEDREHT Länge am Ort: 11000 mm n. Aufbrauch zu ersetzen durch ORTZ 9.1	4020-12-130-1461	AM8DIN83325	MR	1	-	B	-	-			2		
9.1	..SEIL, FASER-, GEFLOCHTEN Länge am Ort: 11000 mm	4020-12-144-3222	4020-023	MR	1	-	B	-	-			2		

ORTZ	BESCHREIBUNG	VERSORGUNGSNUMMER	TEILEKENNZEICHEN 1. Zeile Endhersteller 2. Zeile Zulieferer	BZ	MJO	MATERIAL- ERHALTUNGS- STUFE				EK	K	VARIANTEN	ANWB	AEN
						1	2	3	4					
1	2	3	4	5	6	7				8	9	10	11	12
10	.SEIL, FASER-, GEDREHT Länge am Ort: 5300 mm n. Aufbrauch zu ersetzen durch ORTZ 10.1	4020-12-130-1461	AM8DIN83325	MR	2	-	B	-	-			2		
10.1	..SEIL,FASER-,GEFLOCHTEN Länge am Ort: 5300 mm	4020-12-144-3222	4020-023	MR	2	-	B	-	-			2		

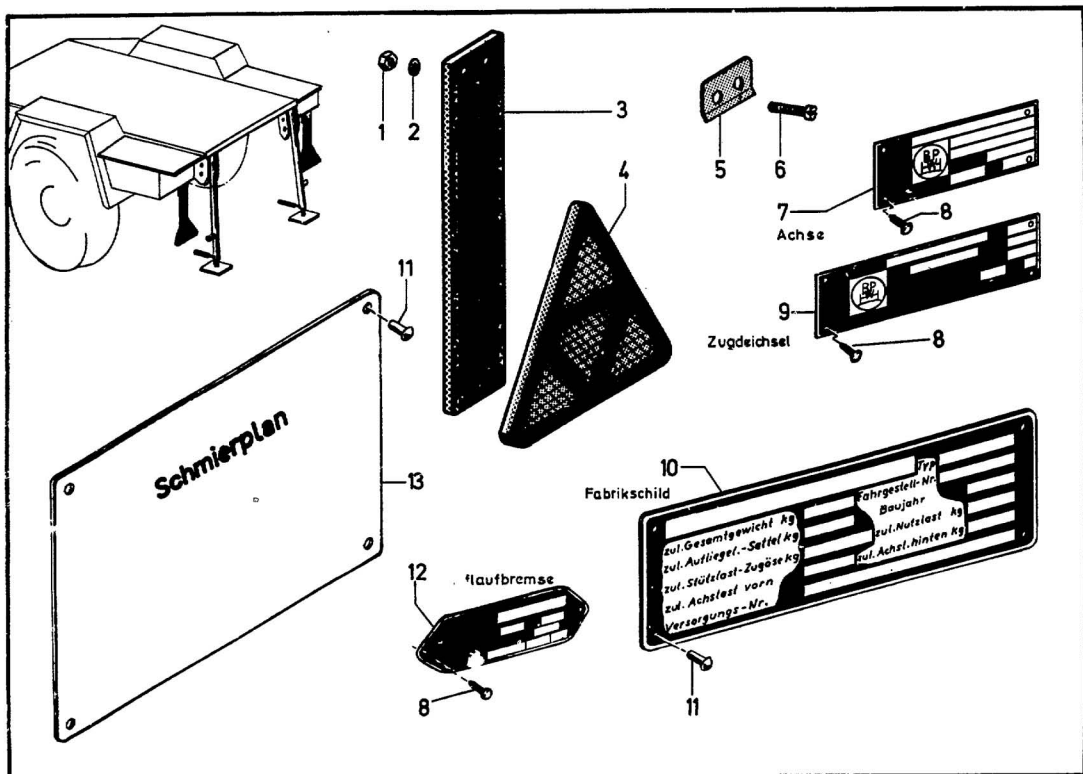

ORTZ	BESCHREIBUNG	VERSORGUNGSNUMMER	TEILEKENNZEICHEN 1. Zeile Endhersteller 2. Zeile Zulieferer	BZ	MJO	MATERIAL- ERHALTUNGS- STUFE				EK	K	VARIANTEN	ANWB	AEN	
						1	2	3	4						
1	2	3	4	5	6	7				8	9	10	11	12	
1	MUTTER(1), SECHSKANT-	5310-12-156-4991	M6DIN934-8GALZNC	EA	4	-	B	-	-			1	2		
2	SCHLEIBE(1), UNTERLEG-	5310-12-142-0644	B6-4DIN125ST GALZN8C	EA	4	-	B	-	-			1	2		
3	HALTERUNG, RUECKSTRAHLER	2510-12-158-8700	90630	EA	2	-	B	-	-			1	2		
4	RUECKSTRAHLER, DREIECK	9905-12-127-4384	ADIN72618	EA	2	-	B	-	-			1	2		
5	BEFESTIGUNGSBLECH		2351-22-014		2	-	S	-	-			1	2		
6	SCHRAUBE, SCHLITZKOPF-	5305-12-156-4891	M6X20DIN84-8-8 GALZN5C	EA	4	-	B	-	-			1	2		
7	TYPSCILD (ACHSE)		0338605010		1	-	D	-	-			1	2		
8	STIFT, MIT RILLE UMD KOPF	5315-12-124-4173	3X4DIN1476	EA	14	-	B	-	-			1	2		
9	SCHILD,IDENTIFIZIERUNGS-	9905-12-171-4021	0338626010	EA	1	-	B	-	-			1	2		
10	SCHILD,IDENTIFIZIERUNGS-	9905-12-163-8631	9900007	EA	1	-	B	-	-			1	2		
11	NIET, VOLL-	5320-12-126-7335	DIN660-3X8AL	EA	8	-	B	-	-			1	2		
12	TYPSCILD (AUFLAUFBREMSE)		140-192		1	-	D	-	-			1	2		
13	SCHMIERPLAN		2351-0000-28		1	-	D	-	-			1	2		

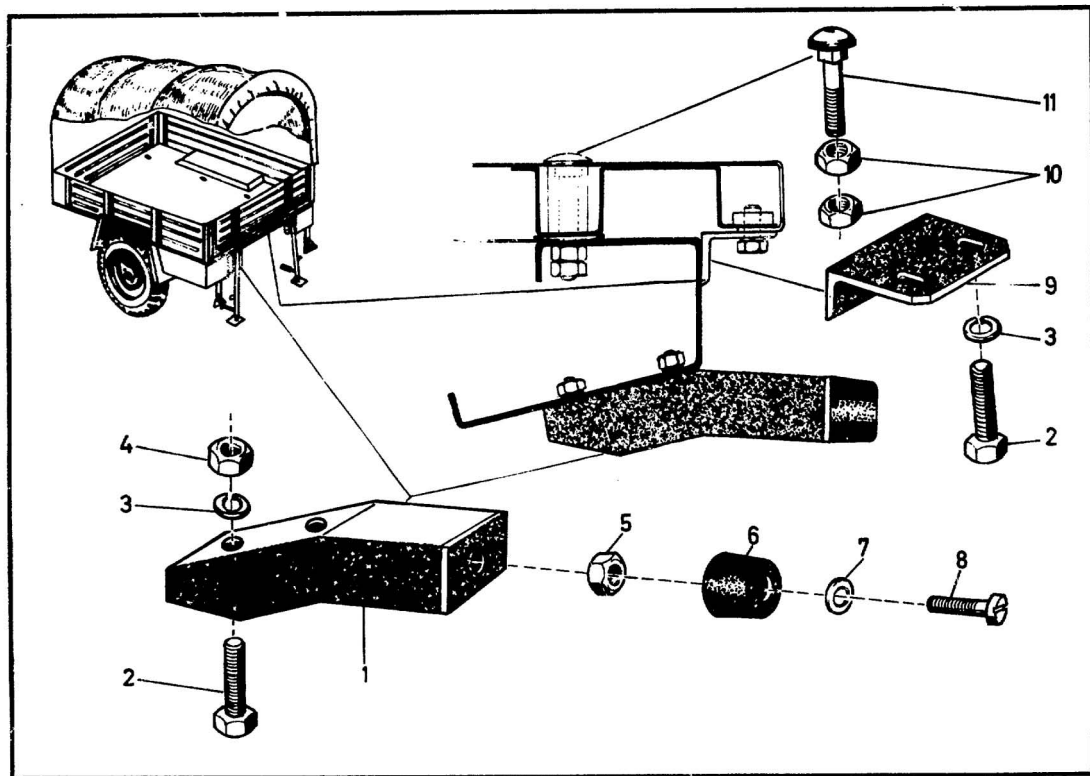

ORTZ	BESCHREIBUNG	VERSORGUNGSNUMMER	TEILEKENNZEICHEN 1. Zeile Endhersteller 2. Zeile Zulieferer	BZ	MJO	MATERIAL- ERHALTUNGS- STUFE				EK	K	VARIANTEN	ANWB	AEN
						1	2	3	4					
1	2	3	4	5	6	7				8	9	10	11	12
1	STUETZE, RUECKWANDKLAPPE	2510-12-143-3354	2352-0010-00	EA	2	-	B	-	-			2		
2	.SCHRAUBE, SECHSKANTKOPF-	5305-12-156-4872	M10X25DIN933-8-8 GALZN8C	EA	8	-	B	-	-			2		
3	.SCHEIBE(1), ZAHN-	5310-12-156-4906	A10DIN127GALZN8C	EA	8	-	B	-	-			2		
4	.MUTTER(1), SECHSKANT-	5310-12-156-4996	M10DIN934-8 GALZNC	EA	4	-	B	-	-			2		
5	.MUTTER(1), SECHSKANT-	5310-12-156-4991	M6DIN934-8GALZNC	EA	2	-	B	-	-			2		
6	.PUFFER, GUMMI-	5340-12-125-1740	4700047	EA	2	-	B	-	-			2		
7	.SCHEIBE(1), UNTERLEG-	5310-12-142-0644	B6-4DIN125ST GALZN8C	EA	2	-	B	-	-			2		
8	.SCHRAUBE, SCHLITZKOPF-	5305-12-142-0104	M6X35DIN84-8-8 GALZN5C	EA	2	-	B	-	-			2		
9	ANSCHLAG		2352-0000-09		2	-	S	-	-			2		
10	MUTTER(1), SECHSKANT-	5310-12-156-4904	M12DIN934-6 GALZNC	EA	12	-	B	-	-			2		
11	SCHRAUBE, VIERKANTANSATZ	5306-12-159-0811	M12X70DIN603- GALZN8C	EA	6	-	B	-	-			2		

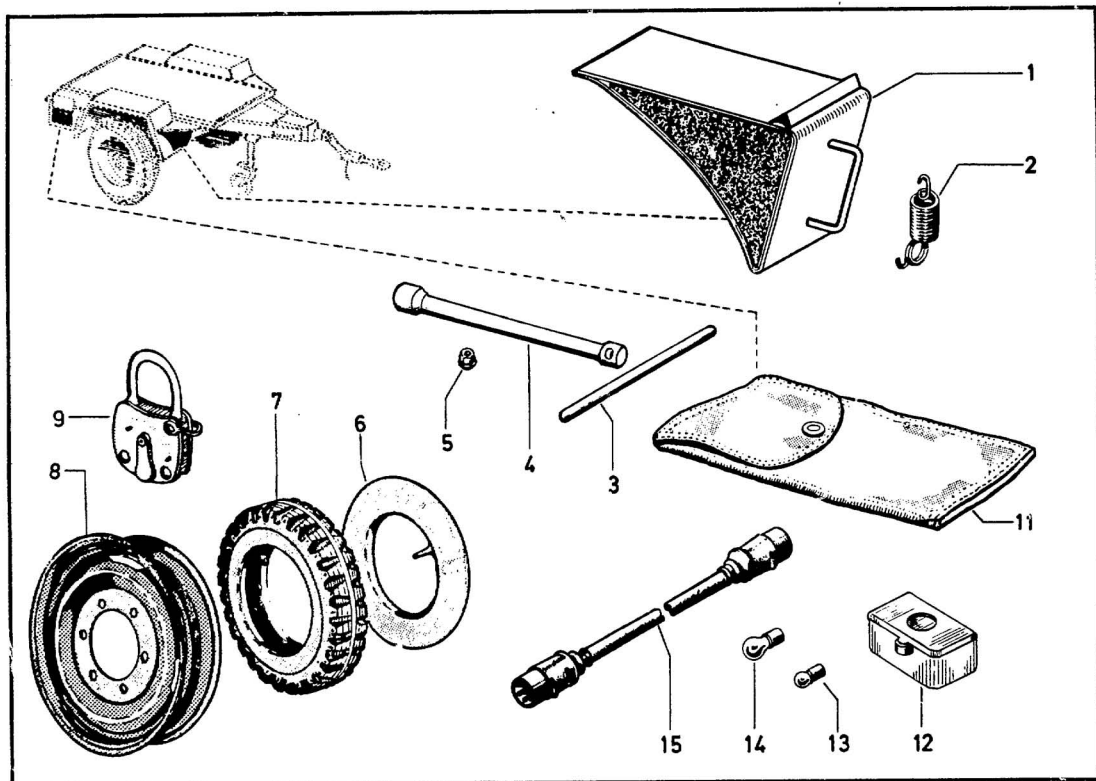

ORTZ	BESCHREIBUNG	VERSORGUNGSNUMMER	TEILEKENNZEICHEN 1. Zeile Endhersteller 2. Zeile Zulieferer	BZ	MJO	MATERIAL- ERHALTUNGS- STUFE				EK	K	VARIANTEN	ANWB	AEN	
						1	2	3	4						
1	2	3	4	5	6	7				8	9	10	11	12	
1	UNTERLEGKEIL(1), RAD	2540-12-167-1816	2351-0000-51	EA	2	-	B	-	-			1	2		
2	FEDER,SCHRAUBEN-,ZUG-	5360-12-161-4611	100332-50300-02	EA	2	-	B	-	-			1	2		
3	GRIFF, AUFSTECKSCHLUESSEL	5120-12-123-5453	A14DIN900	EA	1	-	B	-	-	HV		1	2		
4	SCHLUESSEL(1), AUFSTECK-	5120-12-130-9326	24DIN3112	EA	1	-	B	-	-	HV		1	2		
5	MUTTER(1),KUGELSITZ-,SECH	5310-12-143-2029	A18DIN74361-8 GALZNC	EA	3	-	B	-	-			1	2		
6	SCHLAUCH, LUFTREIFEN	2610-12-123-0080	10-5-20-10-20VG 74690	EA	2	-	B	-	-			1	2		
7	REIFEN, LUFT-	2610-12-121-2578	10-5-20MPTMIL6PR VG7796	EA	2	-	B	-	-	BD		1	2		
8	RAD(1), LUFTREIFEN	2530-12-127-0367	6823	EA	2	-	A	-	-			1	2		
9	SCHLOSZ, VORHAENGE-	5340-12-129-3078	B40DIN7465MS ST6014	EA	1	-	B	-	-	HV		1	2		
11	FUTTERAL	5140-12-129-2094	489079	EA	1	-	B	-	-	HV		1	2		
12	BEHAELTER	6220-12-141-1029	6293	EA	1	-	B	-	-			1	2		
13	LAMPE, GLUEH-	6240-12-120-7998	G12V5WDIN72601	EA	2	-	B	-	-			1	2		
14	LAMPE, GLUEH-	6240-12-140-5265	R12V18WDIN72601	EA	4	-	B	-	-			1	2		
15	KABEL,SPEZIAL-,ANHAENGER v. Zugfahrz. z am Anhänger Länge am Ort: 3200 mm	2590-12-140-5307	2377-8800-00	EA	1	-	B	-	-			1	2		

ABSCHNITT 2, ANLAGE 1
 HERSTELLERKODEVERZEICHNIS
 — KODE ZU NAME —

HERSTELLERKODE	HERSTELLER, NAME UND ANSCHRIFT
1	2
C1140	JOSEF PEITZ FAHRZEUGTEILE 4791 SENNELAGER/WESTF.
DG194	HAPPE & CO. 5606 TOENISHEIDE
D0392	WEGU GUMMI- U. KUNSTSTOFFWERKE GMBH 3500 KASSEL-BETTENHAUSEN
D0670	VORWERK U. SOHN 5600 WUPPERTAL-BARMEN
D0871	POETZ U. SAND 4019 MONHEIM
D1839	BUNDESAMT FUER WEHRTECHNIK UND BESCHAFFUNG SPEZIFIKATION BWZNR 5400 KOBLENZ
D1848	SPECK, ALBERT 7530 PFORZHEIM
D2096	STOCKO METALLWARENFABRIK HUGO UND KURT HENKELS 5600 WUPPERTAL-ELBERFELD
D2263	GRAUBREMSE GMBH 6900 HEIDELBERG
D2773	KABELWERK REINSHAGEN GMBH 5600 WUPPERTAL RONS DORF
D2905	ULO-WERK ULLMANN 7340 GEISLINGEN, STEIGE
D3103	HAHN, ERNST FAHRZEUGBAU 7012 FELLBACH B. STUTTG.

ABSCHNITT 2, ANLAGE 1

HERSTELLERKODEVERZEICHNIS

— KODE ZU NAME —

HERSTELLERKODE	HERSTELLER, NAME UND ANSCHRIFT
1	2
D3273	M A N 8000 MUENCHEN
D3376	ROCKINGER, JOHANN 8000 MUENCHEN
D7523	TITGEMEYER, GEBR. 4500 OSNABRUECK
D8015	ROBERT BOSCH GMBH 7000 STUTTGART 1
D8079	KRONPRINZ AG 5650 SOLINGEN-OHLIGS
D8095	WESTF. METALLINDUSTRIE KG HUECK U. CO. 4780 LIPPSTADT/WESTF.
D8100	LEMMERZ-WERKE GMBH 5330 KOENIGSWINTER/RHLD.
D8137	GETEFO GESELLSCHAFT FUER TECHN. FORTSCHRITT MBH 5410 HOEHR-GRENZHAUSEN
D8166	SUEDDEUTSCHE KOLBENBOLZENFABRIK GMBH 7000 STUTTGART
D8208	BERGISCHE ACHSENFABRIK FR. KOTZ U. SOEHNE 5284 WIEHL BEI KOELN
D8286	DEUTSCHER NORMENAUSSCHUSS E.V. 5000 KOELN
D8370	VERBAND DER AUTOMOBILINDUSTRIE (VDA) 6000 FRANKFURT/MAIN
D8485	STABILIVS GMBH 5400 KOBLENZ-NEUENDORF

ABSCHNITT 2, ANLAGE 1

HERSTELLERKODEVERZEICHNIS

— KODE ZU NAME —

HERSTELLERKODE	HERSTELLER, NAME UND ANSCHRIFT
1	2
D8814	HERTH U. BUSS 6050 OFFENBACH/MAIN
D8905	HAPPICH, GEBR. GMBH 5600 WUPPERTAL-ELBERFELD
D9477	BWB SPEZIFIKATION VERTEIDIGUNGSGERAETE- NORM. 5400 KOBLENZ
D9478	BUNDESAMT FUER WEHRTECHNIK UND BESCHAFFUNG, SPEZIFIKATION TL 5400 KOBLENZ
D9948	HENGST, ANTON 5630 REMSCHEID

ABSCHNITT 2, ANLAGE 2
TEILEKENNZEICHENVERZEICHNIS

TEILEKENNZEICHEN	HERST- KODE	VERSORGUNGS- NUMMER	BILD- TAFEL- NUMMER	ORTS- ZAHL	SCHALT- SYMBOL- NUMMER
1	2	3	4	5	6
ADIN72613	D8286	5325-12-156-4777	06-2	7	
ADIN72618	D8286	9905-12-127-4384	22-2	4	
AM4X12DIN63-5-8GALZN5C	D8286	5305-12-142-0601	06-3 15-5 18-1	2 14 11	
AM5X10DIN63-5-8GALZN5C	D8286	5305-12-142-0611	12-3	14	
AM5X15DIN63-5-8GALZN5C	D8286	5305-12-142-0613	06-2	14	
AM6X45DIN84-8-EGALZN5C	D8286	5305-12-142-0106	06-1	2	
AM8DIN83325	D8286	4020-12-130-1461	22-1 22-1 22-1	7 9 10	
AM8X1DIN71412	D8286	4730-12-125-0313	11-1 12-1 12-2 15-6 15-7 15-8	10 24 6 25 34 12	
AM8X25DIN87-8-EGALZN5C	D8286	5305-12-142-0151	18-1	5	
AVG72634	D9477	6220-12-127-0992	06-2	15	
AVG72636	D9477	6220-12-121-7323	06-3	1	
A10DIN127GALZN8C	D8286	5310-12-156-4906	12-5 15-6 15-7 18-2 22-3	8 23 33 20 3	

ABSCHNITT 2, ANLAGE 2

TEILEKENNZEICHENVERZEICHNIS

TEILEKENNZEICHEN	HERST- KODE	VERSORGUNGS- NUMMER	BILD- TAFEL- NUMMER	ORTS- ZAHL	SCHALT- SYMBOL- NUMMER
1	2	3	4	5	6
A12DIN127GALZ8C	D8286	5310 2-156-4914	11-1 15-1 15-2 15-3 15-4 15-7	19 8 8 8 3 3	
A14DIN900	D8286	5120-12-123-5453	26-1	3	
A18DIN74361-8GALZNC	D8286	5310-12-143-2029	15-1 15-5 26-1	10 5 5	
A2DIN72582	D8286	5920-12-123-8984	06-1	9	
A2VDA72635	D8370	5325-12-121-7266	06-3	4	
A20DIN127GALZ8C	D8286	5310-12-143-1160	15-1	11	
A3VDA72634	D8370	5330-12-121-7320	06-2	4	
A4DIN127GALZ8C	D8286	5310-12-143-1162	06-1 06-5 15-5 18-1	7 10 15 10	
A4DIN72586	D8286	5940-12-124-4669	06-1	5	
A4X1-4DIN46211	D8286	5940-12-120-8063	06-5 06-5	11.2 13.2	
A5DIN127GALZ8C	D8286	5310-12-142-0647	15-6	11	
A6DIN127GALZ8C	D8286	5310-12-156-4907	06-2 06-3 06-4	20 14 2	
A7DIN72577	D8286	5935-12-137-3035	06-5	17	

ABSCHNITT 2, ANLAGE 2
TEILEKENNZEICHENVERZEICHNIS

TEILEKENNZEICHEN	HERST- KODE	VERSORGUNGS- NUMMER	BILD- TAFEL- NUMMER	ORTS- ZAHL	SCHALT- SYMBOL- NUMMER
1	2	3	4	5	6
A8DIN127GALZN8C	D8286	5310-12-142-8158	15-8 17-1 18-1 18-2	11 5 7 6	
A8DIN72581	D8286	5920-12-120-7787	06-1	10	
BDIN72582	D8286	6150-12-132-7524	06-1	11	
BM16X1-5DIN439-06GALZNC	D8286	5310-12-146-0723	15-6 15-7	2 38	
BM4X10DIN7513	D8286	5305-12-156-4677	06-5	3	
BM4X20DIN7513	D8286	5305-12-142-5623	06-5	6	
BM8X15DIN561-8-8GALZN5C	D8286	5305-12-142-5644	15-8	10	
BVG72634	D9477	6220-12-127-0993	06-2	1	
B1-5DIN72551BR	D8286	6145-12-124-4586	06-5 06-5	11.1 13.1	
B1-5DIN72551CE	D8286	6145-12-131-4774	06-5	1.5	
B1-5DIN72551GN	D8286	6145-12-131-4771	06-1	11.1	
B1-5DIN72551GR	D8286	6145-12-131-4793	06-5 06-5	14.1 16.1	
B1-5DIN72551GRRT	D8286	6145-12-131-4759	06-5	1.1	
B1-5DIN72551GRSW	D8286	6145-12-131-4758	06-5	1.2	
B1-5DIN72551RT	D8286	6145-12-131-4769	06-5	1.9	
B1-5DIN72551SW	D8286	6145-12-124-2961	06-5	1.8	

ABSCHNITT 2, ANLAGE 2

TEILEKENNZEICHENVERZEICHNIS

TEILEKENNZEICHEN	HERST-KODE	VERSORGUNGS-NUMMER	BILD-TAFEL-NUMMER	ORTS-ZAHL	SCHALT-SYMBOL-NUMMER
1	2	3	4	5	6
B1-5DIN72551SWG	D8286	6145-12-131-4778	06-5	1.6	
B1-5DIN72551SWRT	D8286	6145-12-131-4779	06-5	1.7	
B1-5DIN72551SWWS	D8286	6145-12-131-4776	06-5	1.4	
B1-5DIN72551WS	D8286	6145-12-131-4756	06-5	1.3	
B12DIN127GALZN8C	D8286	5310-12-142-0650	12-2	14	
B12XO-8DIN40621SW	D8286	5970-12-124-1930	06-5	1.11	
B13DIN125STCALZRN6C	D8286	5310-12-156-4899	12-1 12-3	9 9	
B15DIN125STGALZN8C	D8286	5310-12-142-0639	12-4	5	
B17DIN125STGALZN8C	D8286	5310-12-142-0640	12-4	14	
B2DIN72586	D8286	5940-12-125-0324	06-5	7	
B4XO-5DIN40621SW	D8286	5970-12-124-1925	06-5	1.13	
B40DIN7465MSST6014	D8286	5340-12-129-3078	26-1	9	
B5DIN127GALZN8C	D8286	5310-12-142-0657	06-5	18	
B6-4DIN125STGALZN8C	D8286	5310-12-142-0644	06-1 22-2 22-3	3 2 7	
BTVG72578	D9477	2590-12-141-5248	06-4	1	
B8-4DIN125STGALZN8C	D8286	5310-12-142-0645	17-1 18-1	4 6	
B8XO-7DIN40621SW	D8286	5970-12-124-1928	06-5	1.12	

ABSCHNITT 2, ANLAGE 2
TEILEKENNZEICHENVERZEICHNIS

TEILEKENNZEICHEN	HERST- KODE	VERSORGUNGS- NUMMER	BILD- TAFEL- NUMMER	ORTS- ZAHL	SCHALT- SYMBOL- NUMMER
1	2	3	4	5	6
C4ORDIN7465MSSST6014	D8286	5340-12-120-1893	15-5 18-1	13 12	
C6X10DIN7338ST	D8286	5320-12-143-2446	12-1	7	
DDIN72591	D8286	5935-12-121-7285	06-1	13	
DIN660-3X8AL	D8286	5320-12-126-7335	22-2	11	
DIN661-5X10ST	D8286	5320-12-124-0389	18-2	3	
DIN73411-15X3-5	D8286	4720-12-127-5265	15-8	9	
EE2061	D2096	5940-12-138-3999	06-5 06-5 06-5 06-5	1.14 11.3 13.3 14.2 16.2	
E2285503	D8095	6220-12-122-4455	06-2	3	
GH03-071	D2268	2530-12-143-2524	12-5	2	
G12V5WDIN72601	D8286	6240-12-120-7998	26-1	13	
G14X28DIN71752	D8286	5340-12-124-4561	12-4	16	
G14X56DIN71752	D8286	5340-12-124-4562	12-4	2	
G24V5WDIN72601	D8286	6240-12-120-7950	06-2	11	
G3X16DIN5685VZK	D8286	4010-12-137-0905	15-3	16	
H05VVF7X1-5	D2773	6145-12-173-4815	06-5	20	
H24V2WDIN72601	D8286	6240-12-120-7952	06-2 06-3 06-3	12 8 12	

ABSCHNITT 2, ANLAGE 2
TEILEKENNZEICHENVERZEICHNIS

TEILEKENNZEICHEN	HERST-KODE	VERSORGUNGS-NUMMER	BILD-TAFEL-NUMMER	ORTS-ZAHL	SCHALT-SYMBOL-NUMMER
1	2	3	4	5	6
J6-4DIN6797GALZN8C	D8286	5310-12-156-4956	06-2 06-3	10 5	
K22-7GLIEDERRING20X2-5SHAKEN50--	D0871	4010-12-141-2202	15-5 15-6 15-7 15-8	12 34 30 25	
M10DIN934-8GALZNC	D8286	5310-12-156-4996	12-5 15-6 15-7 18-2 22-3	6 22 44 19 4	
M10SHMO01	D8166	5310-12-142-5828	15-1	5	
M10X2ODIK912-8-8GALZN8C	D8286	5305-12-142-5837	15-6 15-7	15 32	
M10X2ODIN933-8-8GALZN8C	D8286	5305-12-141-9888	15-6 15-7	24 42	
M10X25DIN933-8-8GALZN8C	D8286	5305-12-156-4872	12-5 22-3	9 2	
M10X65DIN931-8-8GALZN8C	D8286	5305-12-142-8224	18-2	21	
M12DIN934-10GALZNC	D8286	5310-12-143-1639	11-1 12-2	18 15	
M12DIN934-6GALZNC	D8286	5310-12-156-4904	12-5 15-1 15-2 15-3 15-4 22-3	7 9 6 6 2 10	
M12DIN934-8GALZNC	D8286	5310-12-156-4982	15-7	4	

ABSCHNITT 2, ANLAGE 2

TEILEKENNZEICHENVERZEICHNIS

TEILEKENNZEICHEN	HERST- KODE	VERSORGUNGS- NUMMER	BILD- TAFEL- NUMMER	ORTS- ZAHL	SCHALT- SYMBOL- NUMMER
1	2	3	4	5	6
M12X110DIN931-8-8GALZN8C	D8286	5305-12-142-8239	15-7	6	
M12X130DIN931-8-8GALZN8C	D8286	5305-12-142-8241	12-2	9	
M12X25DIN933-8-8GALZN8C	D8286	5305-12-156-4875	11-1 15-2 15-3	22 9 9	
M12X30DIN933-8-8GALZN8C	D8286	5305-12-156-4876	15-4	4	
M12X35DIN933-8-8GALZN8C	D8286	5305-12-156-4877	15-2 15-3	7 7	
M12X55DIN931-8-8GALZN8C	D8286	5305-12-142-8265	15-2 15-3	2 2	
M12X70DIN603GALZN8C	D8286	5306-12-159-0811	22-3	11	
M14DIN934-8GALZNC	D8286	5310-12-144-6162	12-4	4	
M14DIN975	D8286	5306-12-133-8571	12-4	15.1	
M16DIN934-8GALZNC	D8286	5310-12-156-4984	11-1	12	
M16X45DIN933-8-8GALZN8C	D8286	5305-12-141-9958	11-1	13	
M20DIN580	D8286	5306-12-142-9149	15-1	10	
M20DIN934-8GALZNC	D8286	5310-12-145-2658	15-1	12	
M20X1-5DIN936-22HGALZNC	D8286	5310-12-156-4979	11-1	5	
M4DIN934-8GALZNC	D8286	5310-12-144-6203	06-1 06-5 15-5 18-1	8 12 16 9	
M4X15DIN84-5-8GALZN5C	D8286	5305-12-142-0075	06-1 06-5	12 8	

ABSCHNITT 2, ANLAGE 2
TEILEKENNZEICHENVERZEICHNIS

TEILEKENNZEICHEN	HERST-KODE	VERSORGUNGS-NUMMER	BILD-TAFEL-NUMMER	ORTS-ZAHL	SCHALT-SYMBOL-NUMMER
1	2	3	4	5	6
M4X25DIN84-5-8GALZN5C	D8286	5305-12-142-0077	06-1	6	
M5DIN934-8GALZNC	D8286	5310-12-156-4990	17-1	11	
M5DIN986-6	D8286	5310-12-143-2608	18-2	14	
M5X10DIN933-8-8GALZN5C	D8286	5305-12-141-9822	15-6	12	
M5X20DIN84-5-8GALZN5C	D8286	5305-12-142-0089	17-1	8	
M5X30DIN84-5-8GALZN5C	D8286	5305-12-146-5442	06-5	19	
M6DIN934-8GALZNC	D8286	5310-12-156-4991	06-2 06-3 06-3 06-4 22-2 22-3	21 6 15 5 1 5	
M6X15DIN933-8-8GALZN5C	D8286	5305-12-156-4869	06-2 06-4	9 6	
M6X16DIN933-8-8GALZN5C	D8286	5305-12-146-2633	06-2	19	
M6X20DIN84-8-8GALZN5C	D8286	5305-12-156-4891	06-4 22-2	3 6	
M6X20DIN933-8-8GALZN5C	D8286	5305-12-156-4862	06-3	13	
M6X35DIN84-8-8GALZN5C	D8286	5305-12-142-0104	22-3	8	
M8DIN934-8GALZNC	D8286	5310-12-144-6214	17-1 18-1 18-2	6 8 5	
M8X15DIN933-8-8GALZN5C	D8286	5305-12-156-4864	17-1	7	
M8X20DIN933-8-8GALZN5C	D8286	5305-12-156-4863	17-1 18-2	3 9	

ABSCHNITT 2, ANLAGE 2
TEILEKENNZEICHENVERZEICHNIS

TEILEKENNZEICHEN	HERST- KODE	VERSORGUNGS- NUMMER	BILD- TAFEL- NUMMER	ORTS- ZAHL	SCHALT- SYMBOL- NUMMER
1	2	3	4	5	6
M8X60DIN931-8-8GALZNSC	D8286	5305-12-141-6606	18-2	22	
R12V18WDIN72601	D8286	6240-12-140-5265	26-1	14	
R24V18WDIN72601	D8286	6240-12-120-8025	06-2	13	
SCHL3530B	D0392	2540-12-143-3053	17-1	10	
SK3556-046	D2268	5310-12-143-3062	12-2	5	
SK3556-090	D2268	2510-12-143-3063	12-3	13	
SL8X10-2STAHLVERZINKT	D1848	5975-12-143-3633	06-5	1. 15	
STAKS12ST51	D0194	2530-12-139-3417	15-6 15-7	21 43	
01-40-130-060B	D8485	2540-12-143-3137	12-3	1	
01418509B	D2268	NK	12-2	16	
01418509H	D2268	NK	12-2	16. 1	
01422509	D2268	2530-12-143-3064	12-5	1	
01426209	D2268	2530-12-143-3060	12-2	13	
01618	D3103	5305-12-173-5116	15-3	12	
01884	D3103	5315-12-173-6311	15-3	17	
02439	D3103	5305-12-173-3194	15-3	15	
03-125-04-02-0	D8208	5340-12-143-3148	12-1	8	
03-397-33-02-0	D8208	5340-12-143-3159	12-1	11	
0308454030	D8208	2530-12-143-3140	12-1	4	

ABSCHNITT 2, ANLAGE 2
TEILEKENNZEICHENVERZEICHNIS

TEILEKENNZEICHEN	HERST- KODE	VERSORGUNGS- NUMMER	BILD- TAFEL- NUMMER	ORTS- ZAHL	SCHALT- SYMBOL- NUMMER
1	2	3	4	5	6
0309218010	D8208	2530-12-143-3141	12-1	6	
0310584180	D8208	2530-12-143-3142	13-1	5	
0311397010	D8208	2530-12-143-3143	11-1	9	
0312005040	D8208	5330-12-143-3144	11-1	20	
0312015030	D8208	5330-12-143-3145	11-1	21	
0312033020	D8208	5330-12-143-3146	11-1	2	
0312055010	D8208	5330-12-143-3147	11-1	17	
0315606010	D8208	2530-12-143-3149	12-1	19	
0321222030	D8208	2530-12-143-3150	13-1	2	
0326215010	D8208	5310-12-143-5248	11-1	23	
0326301020	D8208	2530-12-143-3152	12-1	21	
0326505020	D8208	2540-12-152-4329	15-2	13	
0327070090	D8208	2530-12-143-3153	13-1	4	
0327612010	D8208	2530-12-143-3154	12-1	18	
0329601030	D8208	2530-12-139-3447	13-1	7	
0331085010	D8208	5330-12-142-0876	11-1	15	
0331095020	D8208	5330-12-143-3155	11-1	16	
0334083010	D8208	5307-12-143-3156	11-1	4	
0335000020	D8208	2540-12-135-9186	15-2	15	

ABSCHNITT 2, ANLAGE 2

TEILEKENNZEICHENVERZEICHNIS

TEILEKENNZEICHEN	HERST-KODE	VERSORGUNGS-NUMMER	BILD-TAFEL-NUMMER	ORTS-ZAHL	SCHALT-SYMBOL-NUMMER
1	2	3	4	5	6
0335010010	D8208	5340-12-143-3157	12-1	10	
0335201030	D8208	2530-12-143-3158	12-1	17	
0335803011	D8208	NK	12-1	13	
0338605010	D8208	NK	22-2	7	
0338626010	D8208	9905-12-171-4021	22-2	9	
0352070009	D8015	5935-12-137-3035	06-5	17	
0508946240	D8208	2590-12-143-3160	12-1	23	
0509018021	D8208	NK	12-1	5	
0509118031	D8208	2530-12-143-3161	12-1	3	
0509118041	D8208	2530-12-143-3162	12-1	2	
0512334110	D8208	2530-12-143-3163	11-1	6	
05175	D3103	2540-12-173-4058	15-3	13	
05193	D3103	2540-12-170-6695	15-3	11	
05199	D3103	2540-12-173-3118	15-3	14	
0523302160	D8208	2530-12-143-3164	11-1	3	
0523302170	D8208	2530-12-143-3165	11-1	14	
0535705011	D8208	NK	12-1	15	
0535906011	D8208	2530-12-143-5265	12-1	12	
0536032011	D8208	2530-12-143-5266	12-1	1	
0536032021	D8208	2530-12-143-5267	12-1	20	

ABSCHNITT 2, ANLAGE 2

TEILEKENNZEICHENVERZEICHNIS

TEILEKENNZEICHEN	HERST-KODE	VERSORGUNGS-NUMMER	BILD-TAFEL-NUMMER	ORTS-ZAHL	SCHALT-SYMBOL-NUMMER
1	2	3	4	5	6
0911704030	D8208	2540-12-160-2048	15-2	12	
0939078010	D8208	2540-12-171-4253	15-2	11	
1-5ADIN2076-1-0500	D8286	NK	15-7	10	
1X22DIN72573ST	D8286	5340-12-141-2687	06-4	7	
1X4DIN72571STGESCHWAERTZ	D8286	5340-12-124-1227	06-5	9	
1X8DIN72571ST	D8286	5340-12-156-4682	06-5	2	
10-5-20-10-20VG74690	D9477	2610-12-123-0080	13-1 26-1	8 6	
10-5-20MPTMIL6PRVG7796	D9477	2610-12-121-2578	13-1 26-1	9 7	
10-800N	D8095	6220-12-124-9671	06-3	9	
10DIN1440	D8286	5310-12-125-0226	18-2	17	
10DIN7980GALZM8C	D8286	5310-12-144-4157	15-6	16	
10H11X95X82DIN1433ST50K	D8286	5315-12-143-3184	18-2	18	
10X100DIN1481	D8286	5315-12-136-5910	12-2	11	
10X120DIN1481	D8286	5315-12-143-3190	12-2	8	
10X60DIN1481	D8286	5315-12-156-4756	12-2	19	
100332-50300-02	D1839	5360-12-161-4611	26-1	2	
1047009	D8905	5340-12-131-1191	06-2 06-3	8 7	
12DIN1440	D8286	5310-12-124-4743	15-6	8	

ABSCHNITT 2, ANLAGE 2

TEILEKENNZEICHENVERZEICHNIS

TEILEKENNZEICHEN	HERST-KODE	VERSORGUNGS-NUMMER	BILD-TAFEL-NUMMER	ORTS-ZAHL	SCHALT-SYMBOL-NUMMER
1	2	3	4	5	6
12D10X150X143DIN1433ST50K	D8286	5315-12-142-0878	12-3	12	
12D11X30X25DIN1435ST50	D8286	5315-12-143-3230	12-1	16	
12H11X45X40DIN1434ST50	D8286	5315-12-143-3231	15-6	13	
12007109	D2268	2530-12-143-3065	12-2	17	
12007209	D2268	2530-12-143-3066	12-2	12	
13007309	D2268	2530-12-143-3058	12-2	18	
13011409	D2268	2530-12-143-3425	12-2	3	
13029809	D2268	NK	12-5	3	
13029909	D2268	2530-12-143-3059	12-4	9	
14DIN1440	D8286	5310-12-124-0744	12-4 15-8	18 28	
14DIN668-1-0531-07	D8286	9510-12-121-6029	12-3 12-4	2.1 3.1	
14D10X120X113DIN1435ST50	D8286	5315-12-142-0877	12-3	5	
14F8X40X31-2DIN1435ST50	D8286	5315-12-143-3246	12-4	1	
14H11X45X38DIN1435ST50	D8286	5315-12-143-3249	15-8	26	
140-192	D2268	NK	22-2	12	
14055509	D2268	2530-12-143-3055	12-3	10	
1406300102	D2268	NK	12-2	1	
15210	D2905	9905-12-139-8150	18-2	13	

ABSCHNITT 2, ANLAGE 2

TEILEKENNZEICHENVERZEICHNIS

TEILEKENNZEICHEN	HERST- KODE	VERSORGUNGS- NUMMER	BILD- TAFEL- NUMMER	ORTS- ZAHL	SCHALT- SYMBOL- NUMMER
1	2	3	4	5	6
16DIN1440	D8286	5310-12-124-4158	12-4 15-8	13 15	
16H11X60X54DIN1435ST50	D8286	5315-12-143-3266	12-4	19	
16H11X80X71DIN1435ST50	D8286	5315-12-143-3267	12-4	14	
16X100DIN1481	D8286	5315-12-143-3270	12-2	10	
16X120DIN1481	D8286	5315-12-143-3271	12-2	7	
18X1-5DIN2391ST35GZFPHRE	D8286	4710-12-136-5180	12-3 12-3	3.1 6.1	
18003809	D2268	NK	12-3	2	
18038209	D2268	NK	12-3	6	
18038309	D2268	NK	12-3	3	
2-00X20NKDIN1016-1-0110	D8286	9515-12-137-2749	17-1	9.1	
2AVG72635	D9477	5325-12-121-7266	06-3	4	
2DA001231-01	D8095	6220-12-152-1632	06-2	17	
2DA001324-00	D8095	6220-12-121-7323	06-3	1	
2DIN5686TZN	D8286	4010-12-134-2846	15-2	14	
2PF001637-00	D8095	6220-12-140-5767	06-3	10	
2SB001668-00	D8095	6220-12-127-0993	06-2	1	
2ST001668-03	D8095	6220-12-127-0992	06-2	15	
20DIN1440	D8286	5310-12-124-0745	12-4 15-5 15-6	8 7 31	

ABSCHNITT 2, ANLAGE 2
TEILEKENNZEICHENVERZEICHNIS

TEILEKENNZEICHEN	HERST- KODE	VERSORGUNGS- NUMMER	BILD- TAFEL- NUMMER	ORTS- ZAHL	SCHALT- SYMBOL- NUMMER
1	2	3	4	5	6
20DIN1440	D8286	5310-12-124-0745	15-7 15-8	27 4	
20DIN668-0543-07	D8286	9510-12-126-3738	15-5	10.1	
20DIN75J2MSBLANK	D8286	5325-12-156-5975	22-1	4	
20H11X70Xf DIN 1435ST50	D8286	5315-12-143-3302	15-6 15-7 15-8	27 23 8	
20H11X55X76DIN 1435ST50	D8286	5315-12-143-3303	12-4	10	
21023109	D2268	5360-12-143-3056	12-2	4	
212261020	D8208	NK	11-1	11	
216161010	D8208	NK	11-1	7	
22DIN1440	D8286	5310-12-156-4830	15-5	3	
22H11X100X89DIN 1435ST50	D8286	5315-12-143-3314	15-5	4	
22002109	D2268	5365-12-143-3312	12-5	4	
22003009	D2268	5360-12-143-3061	12-3	11	
2327-802-300	D1839	2530-12-139-3515	15-7	39	
2351-000-32	D1839	NK	15-2	4	
2351-0000-28	D1839	NK	22-2	13	
2351-0000-29	D1839	NK	15-1	2	
2351-0000-30	D1839	2530-12-143-3325	15-2 15-3	10 10	

ABSCHNITT 2, ANLAGE 2

TEILEKENNZEICHENVERZEICHNIS

TEILEKENNZEICHEN	HERST-KODE	VERSORGUNGS-NUMMER	BILD-TAFEL-NUMMER	ORTS-ZAHL	SCHALT-SYMBOL-NUMMER
1	2	3	4	5	6
2351-0000-31	D1839	2530-12-143-3324	15-2 15-3	3 3	
2351-0000-32	D1839	NK	15-3	4	
2351-0000-33	D1839	NK	15-2 15-3	5 5	
2351-0000-35	D1839	NK	15-5	10	
2351-0000-36	D1839	NK	15-1	6	
2351-0000-37	D1839	2530-12-143-3333	15-6 15-7 15-8	29 25 19	
2351-0000-38	D1839	2530-12-143-3341	15-8	5	
2351-0000-39	D1839	2540-12-143-3326	15-5	9	
2351-0000-40	D1839	NK	15-5	8	
2351-0000-42	D1839	NK	15-6 15-7 15-8	28 24 6	
2351-0000-44	D1839	NK	17-1	9	
2351-0000-51	D1839	2540-12-167-1816	26-1	1	
2351-0020-00	D1839	2530-12-143-3332	15-6 15-7	30 26	
2351-0030-00	D1839	2510-12-143-3340	15-8	7	
2351-0040-00	D1839	2510-12-143-3339	15-8	18	
2351-0050-00	D1839	2590-12-143-3343	15-8	29	

ABSCHNITT 2, ANLAGE 2

TEILEKENNZEICHENVERZEICHNIS

TEILEKENNZEICHEN	HERST-KODE	VERSORGUNGS-NUMMER	BILD-TAFEL-NUMMER	ORTS-ZAHL	SCHALT-SYMBOL-NUMMER
1	2	3	4	5	6
2351-0100-00	D1839	2540-12-143-3346	18-1	1	
2351-0120-00	D1839	NK	18-1	3	
2351-0200-00	D1839	2540-12-143-3347	18-1	2	
2351-0220-00	D1839	NK	18-1	4	
2351-0300-00	D1839	2540-12-143-3344	17-1	1	
2351-0400-00	D1839	2540-12-143-3345	17-1	2	
2351-0500-00	D1839	NK	15-1	4	
2351-1000-00	D1839	NK	15-1	1	
2351-1000-20	D1839	NK	06-2	18	
2351-15-050	D1839	2590-12-143-3327	15-5	11	
2351-15-086	D1839	2590-12-143-3335	15-6 15-7	33 29	
2351-15-088	D1839	2590-12-143-3336	15-8	1	
2351-15-114	D1839	2590-12-143-3342	15-8	24	
2351-2000-00	D1839	2530-12-143-3323	15-2	1	
2351-22-014	D1839	NK	22-2	5	
2351-2600-00	D1839	NK	15-3	1	
2351-3000-00	D1839	NK	15-5	1	
2351-4000-04	D1839	4010-12-143-3322	12-5	5	
2351-4000-11	D1839	2530-12-143-3320	12-4	11	

ABSCHNITT 2, ANLAGE 2

TEILEKENNZEICHENVERZEICHNIS

TEILEKENNZEICHEN	HERST- KODE	VERSORGUNGS- NUMMER	BILD- TAFEL- NUMMER	ORTS- ZAHL	SCHALT- SYMBOL- NUMMER
1	2	3	4	5	6
2351-4000-12	D1839	2530-12-143-3321	12-4	17	
2351-4000-13	D1839	NK	12-4	3	
2351-4000-14	D1839	NK	12-4	15	
2351-5000-00-35	D1839	5330-12-135-5692	06-1	4	
2351-5000-11	D1639	NK	06-1	1	
2351-5100-00	D1839	2590-12-141-5248	06-4	1	
2351-5200-00	D1839	2590-12-143-3319	06-5	1	
2351-5300-00	D1839	NK	06-5	13	
2351-5400-00	D1839	NK	06-5	11	
2351-5500-00	D1839	NK	06-5	14	
2351-5600-00	D1839	NK	06-5	16	
2351-5700-00	D1839	NK	06-4	8	
2351-5800-00	D1839	2510-12-143-3318	06-4	4	
2351-7000-00	D1839	2530-12-143-3328	15-6	1	
2351-7000-09	D1839	2530-12-143-3320	15-6	3	
2351-7000-10	D1839	NK	15-6	14	
2351-7000-11	D1839	2530-12-143-3334	15-6	10	
2351-7100-00	D1839	2530-12-143-3329	15-6	7	
2351-7200-00	D1839	2530-12-143-3331	15-6	18	
2351-7300-00	D1839	NK	15-6	5	

ABSCHNITT 2, ANLAGE 2

TEILEKENNZEICHENVERZEICHNIS

TEILEKENNZEICHEN	HERST-KODE	VERSORGUNGS-NUMMER	BILD-TAFEL-NUMMER	ORTS-ZAHL	SCHALT-SYMBOL-NUMMER
1	2	3	4	5	6
2351-8000-00	D1839	2590-12-143-3337	15-8	2	
2351-8000-07	D1839	NK	15-8	23	
2351-8000-08	D1839	2590-12-143-3338	15-8	22	
2351-8100-00	D1839	NK	15-8	13	
2351-8200-00	D1839	NK	15-8	20	
2351-8300-00	D1839	NK	15-8	27	
2351-9100-00	D1839	NK	15-8	17	
2352-0000-09	D1839	NK	22-3	9	
2352-0010-00	D1839	2510-12-143-3354	22-3	1	
2352-1000-00	D1839	2510-12-143-3348	18-2	1	
2352-1000-18	D1839	NK	18-2	23	
2352-1010-00	D1839	2510-12-143-3350	18-2	15	
2352-1500-00	D1839	2510-12-143-3349	18-2	11	
2352-18-016	D1839	NK	18-2	2	
2352-2000-07	D1839	2540-12-143-3353	22-1	5	
2352-2100-00	D1839	2540-12-143-3351	22-1	3	
2352-22-001	D1839	NK	22-1	1	
2352-2200-00	D1839	2540-12-143-3352	22-1	2	
2377-8800-00	D1839	2590-12-140-5307	26-1	15	

ABSCHNITT 2, ANLAGE 2
TEILEKENNZEICHENVERZEICHNIS

TEILEKENNZEICHEN	HERST- KODE	VERSORGUNGS- NUMMER	BILD- TAFEL- NUMMER	ORTS- ZAHL	SCHALT- SYMBOL- NUMMER
1	2	3	4	5	6
24DIN3112	D8286	5120-12-130-9326	26-1	4	
25DIN1440	D8286	5310-12-156-4478	15-6 15-7	19 40	
25H11X14OX124DIN1433ST50K	D8286	5315-12-142-0879	15-6 15-7	20 45	
25H11X85X78DIN1435ST50	D8286	5315-12-143-3364	15-6 15-7	26 46	
25X1-2DIN471	D8286	5365-12-156-4436	15-8	21	
25X2DIN2391-1-0308GZF	D8286	4710-12-146-7187	15-5 15-6 15-7 15-8	8.1 28.1 24.1 6.1	
25X6DIN1017-1-0110	D8286	9510-12-133-8115	15-6	14.1	
3-2X14DIN94ST	D8286	5315-12-156-4402	18-2	16	
3-2X20DIN94ST	D8286	5315-12-156-4430	12-1	22	
3-4DIN1476	D8286	5315-12-124-4173	22-2	8	
30-04-00-00	C1140	NK	15-7	18	
30-05-00-00	C1140	NK	15-7	19	
30-07-00-00	C1140	NK	15-7	20	
300-75-220K	D0670	2630-12-139-3460	15-6 15-7	21.1 43.1	
30206DIN720	D8286	3110-12-126-5327	15-6 15-7	4 36	

ABSCHNITT 2, ANLAGE 2
TEILEKENNZEICHENVERZEICHNIS

TEILEKENNZEICHEN	HERST- KODE	VERSORGUNGS- NUMMER	BILD- TAFEL- NUMMER	ORTS- ZAHL	SCHALT- SYMBOL- NUMMER
1	2	3	4	5	6
30207DIN720	D8286	3110-12-126-0510	15-6 15-7	6 31	
30210DIN720	D8286	3110-12-126-0508	13-1	6	
304033	D7523	5320-12-143-2554	15-1	3	
304064	D7523	5320-12-143-2555	18-2	24	
31-00-00-00	C1140	2590-12-163-7743	15-7	1	
31-01-00-00	C1140	NK	15-7	22	
31-02-00-00	C1140	NK	15-7	51	
31-03-00-00	C1140	NK	15-7	47	
31-04-00-00	C1140	NK	15-7	49	
31-05-00-00	C1140	NK	15-7	7	
31-05-01-00	C1140	NK	15-7	8	
31-05-02-00	C1140	NK	15-7	11	
31-05-03-00	C1140	NK	15-7	12	
31-05-04-00	C1140	NK	15-7	9	
31-06-00-00	C1140	NK	15-7	2	
31-07-00-00	C1140	NK	15-7	5	
31-10-00-00	C1140	NK	15-7	35	
31-11-00-00	C1140	NK	15-7	14	
31-12-00-00	C1140	NK	15-7	37	

ABSCHNITT 2, ANLAGE 2

TEILEKENNZEICHENVERZEICHNIS

TEILEKENNZEICHEN	HERST- KODE	VERSORGUNGS- NUMMER	BILD- TAFEL- NUMMER	ORTS- ZAHL	SCHALT- SYMBOL- NUMMER
1	2	3	4	5	6
31-13-00-00	C1140	NK	15-7	16	
31-14-00-00	C1140	NK	15-7	21	
31-16-00-00	C1140	NK	15-7	17	
3106002	D3376	2540-12-136-5995	15-4	1	
32207DIN720	D8286	3110-12-132-7902	13-1	3	
3230002	D8905	4030-12-143-8557	22-1	8.1	
325-2	D9948	4030-12-139-3537	22-1	6	
4AVG72634	D9477	6220-12-134-1918	06-2	16	
4X20DIN94ST	D8286	5315-12-156-4432	12-3 15-6	8 9	
4X22DIN94ST	D8286	5315-12-156-4745	12-4	6	
4X25DIN94ST	D8286	5315-12-156-4636	12-1 12-3 12-4 15-8	14 7 12 16	
4X28DIN1481	D8286	5315-12-156-4424	15-7	48	
4X28DIN94ST	D8286	5315-12-156-4637	12-3	4	
4OX8DIN1017-1-0110	D8286	9510-12-120-8150	15-2 15-3	5.1 5.1	
4020-023	D9478	4020-12-144-3222	22-1 22-1 22-1	7.1 9.1 10.1	
403404 1002	D8208	2530-12-143-3440	11-1	1	

ABSCHNITT 2, ANLAGE 2
TEILEKENNZEICHENVERZEICHNIS

TEILEKENNZEICHEN	HERST-KODE	VERSORGUNGS-NUMMER	BILD-TAFEL-NUMMER	ORTS-ZAHL	SCHALT-SYMBOL-NUMMER
1	2	3	4	5	6
4210008	D8905	9320-12-139-3462	18-1	4.1	
4700029	D8905	5325-12-143-3447	06-5	5	
4700047	D8905	5340-12-125-1740	22-3	6	
489079	D8079	5140-12-129-2094	26-1	11	
5AVG72634	D9477	5330-12-121-7320	06-2	4	
5E11X24DIN7ST50K	D8286	5315-12-143-3455	12-2	2	
5X28DIN94ST	D8286	5315-12-124-0141	12-4 15-5 15-6 15-7 15-8	7 6 32 28 3	
5X32DIN94ST	D8286	5315-12-156-4641	11-1 15-5	24 2	
50X12DIN1017-1-0110	D8286	9510-12-133-7903	15-2 15-3	4.1 4.1	
508-70	D8137	2510-12-139-3432	15-1	7	
51104DIN711	D8286	3110-12-132-0222	15-7	50	
544072	D8208	NK	11-1	8	
6-3X40DIN94ST	D8286	5315-12-124-3082	15-6 15-7	17 41	
6AVG72634	D9477	6220-12-122-4455	06-2	3	
6X36DIN1481	D8286	5315-12-126-6728	15-7	13	
6X40DIN1481	D8286	5315-12-124-0791	15-7	15	

ABSCHNITT 2, ANLAGE 2
TEILEKENNZEICHENVERZEICHNIS

TEILEKENNZEICHEN	HERST-KODE	VERSORGUNGS-NUMMER	BILD-TAFEL-NUMMER	ORTS-ZAHL	SCHALT-SYMBOL-NUMMER
1	2	3	4	5	6
6X60DIN1481	D8286	5315-12-129-8562	12-2	20	
6020085	D8905	2540-12-139-3464	18-2	7	
6020086	D8905	2540-12-139-3465	18-2	8	
6020092	D8905	2540-12-143-3516	18-2	12	
6020112	D8905	4010-12-122-6425	18-2	10	
6239	D1839	6220-12-141-1029	26-1	12	
6530	D8814	5975-12-143-3613	06-5	1.16	
6823	D8100	2530-12-127-0367	13-1 26-1	1 8	
7AVG72634	D9477	6220-12-129-6164	06-2	5	
8DIN2750	D8286	5975-12-143-3633	06-5	1.15	
8HLO76671-00	D8095	5340-12-133-2961	06-5	4	
8HS071414-00	D8095	5340-12-132-0962	06-5	15	
8JB001946-00	D8095	5935-12-121-7285	06-1	13	
81667202000	D3273	5340-12-134-1447	18-2	4	
9ELO72356-00	D8095	6220-12-121-7324	06-3	3	
9ELO78991-00	D8095	6220-12-129-6164	06-2	5	
9EMO78990-00	D8095	6220-12-130-2756	06-2	2	
9FFO81000-00	D8095	6220-12-130-2990	06-3	11	
9FT071812-00	D8095	6250-12-121-7321	06-2	6	

ABSCHNITT 2, ANLAGE 2

TEILEKENNZEICHENVERZEICHNIS

TEILEKENNZEICHEN	HERST- KODE	VERSORGUNGS- NUMMER	BILD- TAFEL- NUMMER	ORTS- ZAHL	SCHALT- SYMBOL- NUMMER
1	2	3	4	5	6
9GP085005-00	D8095	6220-12-138-5093	06-3	3.1	
90630	D2905	2510-12-158-8700	22-2	3	
9900007	D1839	9905-12-163-8631	22-2	10	

ABSCHNITT 2, ANLAGE 3

VERSORGUNGSNUMMERNVERZEICHNIS

VERSORGUNGS- NUMMER	BILDTADEL- NUMMER	ORTS- ZAHL	TEILEKENNZEICHEN	
			ENDHERSTELLER	ZULIEFERER
1	2	3	4	5
2510-12-139-3432	15-1	7	508-70	
2510-12-143-3063	12-3	13		BK3556-090
2510-12-143-3318	06-4	4	2351-5800-00	
2510-12-143-3339	15-8	18	2351-0040-00	
2510-12-143-3340	15-8	7	2351-0030-00	
2510-12-143-3348	18-2	1	2352-1000-00	
2510-12-143-3349	18-2	11	2352-1500-00	
2510-12-143-3350	18-2	15	2352-1010-00	
2510-12-143-3354	22-3	1	2352-0010-00	
2510-12-158-8700	22-2	3		90630
2530-12-127-0367	13-1	1		6823
	26-1	8		
2530-12-139-3417	15-6	21		STA .S12ST51
	15-7	43		
2530-12-139-3447	13-1	7		0329601030
2530-12-139-3515	15-7	39	2327-802-300	
2530-12-143-2524	12-5	2		GH03-071
2530-12-143-3055	12-3	10		14055509
2530-12-143-3058	12-2	18		13007309
2530-12-143-3059	12-4	9		17029909
2530-12-143-3060	12-2	13		01426209
2530-12-143-3064	12-5	1		01422509

ABSCHNITT 2, ANLAGE 3

VERSORGUNGSNUMMERNVERZEICHNIS

VERSORGUNGS- NUMMER	BILDTAFEL- NUMMER	ORTS- ZAHL	TEILEKENNZEICHEN	
			ENDHERSTELLER	ZULIEFERER
1	2	3	4	5
2530-12-143-3065	12-2	17		12007109
2530-12-143-3066	12-2	12		12007209
2530-12-143-3140	12-1	4		0308454030
2530-12-143-3141	12-1	6		0309218010
2530-12-143-3142	13-1	5		0310584180
2530-12-143-3143	11-1	9		0311397010
2530-12-143-3149	12-1	19		0315606010
2530-12-143-3150	13-1	2		0321222030
2530-12-143-3152	12-1	21		0326301020
2530-12-143-3153	13-1	4		0327070090
2530-12-143-3154	12-1	18		0327612010
2530-12-143-3158	12-1	17		0335201030
2530-12-143-3.61	12-1	3		0509118031
2530-12-143-3162	12-1	2		0509118041
2530-12-143-3163	11-1	6		0512334110
2530-12-143-3164	11-1	3		0522302160
2530-12-143-3165	11-1	14		0523302170
2530-12-143-3320	12-4	11	2351-4000-11	
2530-12-143-3321	12-4	17	2351-4000-12	
2530-12-143-3323	15-2	1	2351-2000-00	

ABSCHNITT 2, ANLAGE 3

VERSORGUNGSNUMMERNVERZEICHNIS

VERSORGUNGS- NUMMER	BILDTADEL- NUMMER	ORTS- ZAHL.	TEILEKENNZEICHEN	
			ENDHERSTELLER	ZULIEFERER
1	2	3	4	5
2530-12-143-3324	15-2 15-3	3 3	2351-0000-31	
2530-12-143-3325	15-2 15-3	10 10	2351-0000-30	"
2530-12-143-3328	15-6	1	2351-7000-00	
2530-12-143-3329	15-6	7	2351-7100-00	
2530-12-143-3330	15-6	3	2351-7000-09	
2530-12-143-3331	15-6	18	2351-7200-00	
2530-12-143-3332	15-6 15-7	30 2C	2351-0020-00	
2530-12-143-3333	15-6 15-7 15-8	29 25 19	2351-0000-37	
2530-12-143-3334	15-6	10	2351-7000-11	
2530-12-143-3341	15-8	5	2351-0000-38	
2530- 2-143-3425	12-2	3		13011409
2530-12-143-3440	11-1	1		4034041002
2530-12-143-5265	12-1	12		0535906011
2530-12-143-5266	12-1	1		0536032011
2530-12-143-5267	12-1	20		0536032021
2540-12-135-9186	15-2	15		0335000020
2540-12-136-5995	15-4	1		3106002
2540-12-139-3464	18-2	7		6020085

ABSCHNITT 2, ANLAGE 3

VERSORGUNGSNUMMERNVERZEICHNIS

VERSORGUNGS- NUMMER	BILDTADEL- NUMMER	ORTS- ZAHL	TEILEKENNZEICHEN	
			ENDHERSTELLER	ZULIEFERER
1	2	3	4	5
2540-12-139-3465	18-2	8		6020086
2540-12-143-3053	17-1	10		SCHL3530B
2540-12-143-3137	12-3	1		01-40-130-060B
2540-12-143-3326	15-5	9	2351-0000-39	
2540-12-143-3344	17-1	1	2351-0300-00	
2540-12-143-3345	17-1	2	2351-0400-00	
2540-12-143-3346	18-1	1	2351-0100-00	
2540-12-143-3347	18-1	2	2351-0200-00	
2540-12-143-3351	22-1	3	2352-2100-00	
2540-12-143-3352	22-1	2	2352-2200-00	
2540-12-143-3353	22-1	5	2352-2000-07	
2540-12-143-3516	18-2	12		6020092
2540-12-152-4329	15-2	13		0326505020
2540-12-160-2048	15-2	12		0911704030
2540-12-167-1816	26-1	1	2351-0000-51	
2540-12-170-6695	15-3	11		05193
2540-12-171-4253	15-2	11		0939078010
2540-12-173-3618	15-3	14		05199
2540-12-173-4058	15-3	13		05175
2590-12-140-5307	26-1	15	2377-8800-00	
2590-12-141-5248	06-4	1	2351-5100-00	B7VG72578

ABSCHNITT 2, ANLAGE 3

VERSORGUNGSNUMMERNVERZEICHNIS

VERSORGUNGS- NUMMER	BILDTADEL- NUMMER	ORTS- ZAHL	TEILEKENNZEICHEN	
			ENDHERSTELLER	ZULIEFERER
1	2	3	4	5
2590-12-143-3160	12-1	23		0508946240
2590-12-143-3319	06-5	1	2351-5200-00	
2590-12-143-3327	15-5	11	2351-15-050	
2590-12-143-3335	15-6 15-7	33 29	2351-15-086	
2590-12-143-3336	15-8	1	2351-15-088	
2590-12-143-3337	15-8	2	2351-8000-00	
2590-12-143-3338	15-8	22	2351-8000-08	
2590-12-143-3342	15-8	24	2351-15-114	
2590-12-143-3343	15-8	29	2351-0050-00	
2590-12-163-7743	15-7	1	31-00-00-00	
2610-12-121-2578	13-1 26-1	9 7	10-5-20P7MIL6 PRVG7796	
2610-12-123-0080	13-1 26-1	8 6	10-5-20-10-20VG 74690	
2630-12-139-3460	15-6 15-7	21.1 43.1		300-75-220K
3110-12-126-0508	13-1	6	30210DIN720	
3110-12-126-0510	15-6 15-7	6 31	30207DIN720	
3110-12-126-5327	15-6 15-7	4 36	30206DIN720	
3110-12-132-0222	15-7	50	51104DIN711	
3110-12-132-7902	13-1	3	32207DIN720	

ABSCHNITT 2, ANLAGE 3

VERSORGUNGSNUMMERNVERZEICHNIS

VERSORGUNGS- NUMMER	BILDTAFEL- NUMMER	ORTS- ZAHL	TEILEKENNZEICHEN	
			ENDHERSTELLER	ZULIEFERER
1	2	3	4	5
4010-12-122-6425	18-2	10		6020112
4010-12-134-2846	15-2	14	2DIN5686TZN	
4010-12-137-0905	15-3	16	G3X16DIN5685 FEUERVERZINKT	
4010-12-141-2202	15-5 15-6 15-7 15-8	12 34 30 25		K22-7GLIEDERRING 20X2-5SHAKEN50--
4010-12-143-3322	12	5	2351-4000-04	
4020-12-130-1461	22-1 22-1 22-1	7 9 10	AM8DIN83325	
4020-12-144-3222	22-1 22-1 22-1	7.1 9.1 10.1	4020-023	
4030-12-139-3537	22-1	6		325-2
4030-12-143-8557	22-1	8/1		3230002
4710-12-136-5180	12-3 12-3	3.1 6.1	18X1-5DIN2391ST 35GZFPHRE	
4710-12-146-7187	15-5 15-6 15-7 15-8	8.1 28.1 24.1 6.1	25X2DIN2391-1- 0308GZF	
4720-12-127-5265	15-8	9	15DIN73411	
4730-12-125-0313	12-1 12-2 15-6 15-7 15-8	10 24 6 25 34 12	AM8X1DIN71412	

ABSCHNITT 2, ANLAGE 3

VERSORGUNGSNUMMERNVERZEICHNIS

VERSORGUNGS- NUMMER	BILDTADEL- NUMMER	ORTS- ZAHL	TEILEKENNZEICHEN	
			ENDHERSTELLER	ZULIEFERER
1	2	3	4	5
5120-12-123-5453	26-1	3	A14DIN900	489079
5120-12-130-9326	26-1	4	24DIN3112	
5140-12-129-2094	26-1	11		
5305-12-141-6606	18-2	22	M8X60DIN931-8-8 GALZN5C	
5305-12-141-9822	15-6	12	M5X10DIN933-8-8 GALZN5C	
5305-12-141-9888	15-6 15-7	24 42	M10X20DIN933-8-8 GALZN8C	
5305-12-141-9958	11-1	13	M16X45DIN933-8-8 GALZN8C	
5305-12-142-0075	06-1 06-5	12 8	M4X15DIN84-5-8 GALZN5C	
5305-12-142-0077	06-1	6	M4X25DIN84-5-8 GALZN5C	
5305-12-142-0089	17-1	8	M5X20DIN84-5-8 GALZN5C	
5305-12-142-0104	22-3	8	M6X35DIN84-8-8 GALZN5C	
5305-12-142-0106	06-1	2	AM6X45DIN84-8-8 GALZN5C	
5305-12-142-0151	18-1	5	AM8X25DIN87-8-8 GALZN5C	
5305-12-142-0601	06-1 15-5 18-1	2 14 11	AM4X12DIN63-5-8 GALZN5C	

ABSCHNITT 2, ANLAGE 3

VERSORGUNGSNUMMERNVERZEICHNIS

VERSORGUNGS- NUMMER	BILDTADEL- NUMMER	ORTS- ZAHL	TEILEKENNZEICHEN	
			ENDHERSTELLER	ZULIEFERER
1	2	3	4	5
5305-12-142-0611	12-3	14	AM5X10DIN63-5-8 GALZN5C	
5305-12-142-0613	06-2	14	AM5X15DIN63-5-8 GALZN5C	
5305-12-142-5623	06-5	6	BM4X20DIN7513	
5305-12-142-5644	15-8	10	BM8X15DIN561-8-8 GALZN5C	
5305-12-142-5837	15-6 15-7	15 32	M10X20DIN912-8-8 GALZN8C	
5305-12-142-8224	18-2	21	M10X65DIN931-8-8 GALZN8C	
5305-12-142-8237	15-7	6	M12X110DIN931-8-8 GALZN8C	
5305-12-142-8241	12-2	9	M12X130DIN931-8-8 GALZN8C	
5305-12-142-8265	15-2 15-3	2 2	M12X55DIN931-8-8 GALZN8C	
5305-12-146-2633	06-2	19	M6X16DIN933-8-8 GALZN5C	
5305-12-146-5442	06-5	19	M5X30DIN84-5-8 GALZN5C	
5305-12-156-4677	06-5	3	BM4X10DIN7513	
5305-12-156-4862	06-3	13	M6X20DIN933-8-8 GALZN5C	
5305-12-156-4863	17-1 18-2	3 9	M8X20DIN933-8-8 GALZN5C	

ABSCHNITT 2, ANLAGE 3

VERSORGUNGSNUMMERNVERZEICHNIS

VERSORGUNGS- NUMMER	BILDTADEL- NUMMER	ORTS- ZAHL	TEILEKENNZEICHEN	
			ENDHERSTELLER	ZULIEFERER
1	2	3	4	5
5305-12-156-4864	17-1	7	M8X15DIN933-8-8 GALZN5C	
5305-12-156-4869	06-2 06-4	9 6	M6X15DIN933-8-8 GALZN5C	
5305-12-156-4872	12-5 22-3	9 2	M10X25DIN933-8-8 GALZN8C	
5305-12-156-4875	11-1 15-2 15-3	22 9 9	M12X25DIN933-8-8 GALZN8C	
5305-12-156-4876	15-4	4	M12X30DIN933-8-8 GALZN8C	
5305-12-156-4877	15-2 15-3	7 7	M12X35DIN933-8-8 GALZN8C	
5305-12-156-4891	06-4 22-2	3 6	M6X20DIN84-8-8 GALZN5C	
5305-12-173-5116	15-3	12		01618
5306-12-133-8571	12-4	15.1	M14DIN975	
5306-12-142-9149	15-1	10	M20DIN580	
5306-12-159-0811	22-3	11	M12X70DIN603 GALZN8C	
5307-12-143-3156	11-1	4		0334083010
5310-12-124-0743	15-6	9	12DIN1440	
5310-12-124-0744	12-4 15-8	18 28	14DIN1440	

ABSCHNITT 2, ANLAGE 3

VERSORGUNGSNUMMERNVERZEICHNIS

VERSORGUNGS- NUMMER	BILDTADEL- NUMMER	ORTS- ZAHL	TEILEKENNZEICHEN	
			ENDHERSTELLER	ZULIEFERER
1	2	3	4	5
5310-12-124-0745	12-4	8	20DIN1440	
	15-5	7		
	15-6	31		
	15-7	27		
	15-8	4		
5310-12-124-4158	12-4	13	16DIN1440	
	15-8	15		
5310-12-125-0226	18-2	17	10DIN1440	
5310-12-142-0639	12-4	5	B15DIN125ST GALZN8C	
5310-12-142-0640	12-4	14	B17DIN125ST GALZN8C	
5310-12-142-0644	06-1	3	B6-4DIN125ST GALZN8C	
	22-2	2		
	22-3	7		
5310-12-142-0645	17-1	4	B8-4DIN125ST GALZN8C	
	18-1	6		
5310-12-142-0647	15-6	11	A5DIN127GALZN8C	
5310-12-142-0650	12-2	14	B12DIN127GALZN8C	
5310-12-142-0657	06-5	18	B5DIN127GALZN8C	
5310-12-142-5828	15-1	5		M10SNM001
5310-12-142-8158	15-8	11	A8DIN127GALZN8C	
	17-1	5		
	18-1	7		
	18-2	6		
5310-12-143-1160	15-1	11	A20DIN127GALZN8C	

ABSCHNITT 2, ANLAGE 3

VERSORGUNGSNUMMERNVERZEICHNIS

VERSORGUNGS- NUMMER	BILDTAFEL- NUMMER	ORTS- ZAHL	TEILEKENNZEICHEN	
			ENDHERSTELLER	ZULIEFERER
1	2	3	4	5
5310-12-143-1162	06-1	7	A4DIN127GALZNC	
	06-5	10		
	15-5	15		
	18-1	10		
5310-12-143-1639	11-1	18	M12DIN934-10 GALZNC	
	12-2	15		
5310-12-143-2029	13-1	10	A18DIN74361-8 GALZNC	
	15-5	5		
	26-1	5		
5310-12-143-2608	18-2	14	M5DIN986-6	
5310-12-143-3062	12-2	5		SK3556-046
5310-12-143-5248	11-1	23		0326215010
5310-12-144-4157	15-6	16	M10DIN7980GALZNC	
5310-12-144-6162	12-4	4	M14DIN934-8GALZNC	
5310-12-144-6203	06-1	8	M4DIN934-8GALZNC	
	06-5	12		
	15-5	16		
	18-1	9		
5310-12-144-6214	17-1	6	M8DIN934-8GALZNC	
	18-1	8		
	18-2	5		
5310-12-145-2658	15-1	12	M20DIN934-3GALZNC	
5310-12-146-0723	15-6	2	BM16X1-5DIN439-06 GALZNC	
	15-7	38		
5310-12-156-4478	15-6	19	25DIN1440	
	15-7	40		
5310-12-156-4830	15-5	3	22DIN1440	

ABSCHNITT 2, ANLAGE 3

VERSORGUNGSNUMMERNVERZEICHNIS

VERSORGUNGS- NUMMER	BILDTADEL- NUMMER	ORTS- ZAHL	TEILEKENNZEICHEN	
			ENDHERSTELLER	ZULIEFERER
1	2	3	4	5
5310-12-156-4899	12-1	9	B13DIN125ST	
	12-3	9	GALZN8C	
5310-12-156-4904	12-5	7	M12DIN934-6GALZNC	
	15-1	9		
	15-2	6		
	15-3	6		
	15-4	2		
	22-3	10		
5310-12-156-4906	12-5	6	A10DIN127GALZN8C	
	15-6	23		
	15-7	33		
	18-2	20		
	22-3	3		
5310-12-156-4907	06-2	20	A6DIN127GALZN8C	
	06-3	14		
	06-4	2		
5310-12-156-4914	11-1	19	A12DIN127GALZN8C	
	15-1	8		
	15-2	8		
	15-3	8		
	15-4	3		
	15-7	3		
5310-12-156-4956	06-2	10	J6-4DIN6797	
	06-3	5	GALZN8C	
5310-12-156-4979	11-1	5	M20X1-5DIN936-22H GALZNC	
5310-12-156-4982	15-7	4	M12DIN934-8GALZNC	
5310-12-156-4984	11-1	12	M16DIN934-8GALZNC	
5310-12-156-4990	17-1	11	M5DIN934-8GALZNC	

ABSCHNITT 2, ANLAGE 3

VERSORGUNGSNUMMERNVERZEICHNIS

VERSORGUNGS- NUMMER	BILDTADEL- NUMMER	ORTS- ZAHL	TEILEKENNZEICHEN	
			ENDHERSTELLER	ZULIEFERER
1	2	3	4	5
5310-12-156-4991	06-2	21	M6DIN934-8GALZNC	
	06-3	6		
	06-3	15		
	06-4	5		
	22-2	1		
	22-3	5		
5310-12-156-4996	12-5	6	M10DIN934-8GALZNC	
	15-6	22		
	15-7	44		
	18-2	19		
	22-3	4		
5315-12-124-0111	12-4	7	5X28DIN94ST	
	15-5	6		
	15-6	32		
	15-7	28		
	15-8	3		
5315-12-124-0791	15-7	15	6X40DIN1481	
5315-12-124-3082	15-6	17	6-3X40DIN94ST	
	15-7	41		
5315-12-124-4173	22-2	8	3X4DIN1476	
5315-12-126-6728	15-7	13	6X36DIN1481	
5315-12-129-8562	12-2	20	CA60DIN1481	
5315-12-136-5910	12-2	11	10X100DIN1481	
5315-12-142-0877	12-3	5	14D10X120X113DIN 1435ST50	
5315-12-142-0878	12-3	12	12D10X150X143DIN 1433ST50K	
5315-12-142-0879	15-6	20	25H11X140X124DIN 1433ST50K	
	15-7	45		

ABSCHNITT 2, ANLAGE 3

VERSORGUNGSNUMMERNVERZEICHNIS

VERSORGUNGS- NUMMER	BILDTAFEL- NUMMER	ORTS- ZAHL	TEILEKENNZEICHEN	
			ENDHERSTELLER	ZULIEFERER
1	2	3	4	5
5315-12-143-3184	18-2	18	10 ¹ 1X95X82DIN 1433ST50K	
5315-12-143-3190	12-2	8	10X120DIN1481	
5315-12-143-3230	12-1	16	12D11X30X25DIN 1435ST50	
5315-12-143-3231	15-6	13	12H11X45X40DIN 1434ST50	
5315-12-143-3248	12-4	1	14F8X40X31-2DIN 1435ST50	
5315-12-143-3249	15-8	26	14H11X45X38DIN 1435ST50	
5315-12-143-3266	12-4	19	16H11X60X54DIN 1435ST50	
5315-12-143-3267	15-8	14	16H11X80X71DIN 1435ST50	
5315-12-143-3270	12-2	10	16X100DIN1481	
5315-12-143-3271	12-2	7	16X120DIN1481	
5315-12-143-3302	15-6 15-7 15-8	27 23 8	20H11X70X62DIN 1435ST50	
5315-12-143-3303	12-4	10	20H11X85X76DIN 1435ST50	
5315-12-143-3314	15-5	4	22H11X100X89DIN 1435ST50	
5315-12-143-3364	15-6 15-7	26 46	25H11X85X78DIN 1435ST50	

ABSCHNITT 2, ANLAGE 3

VERSORGUNGSNUMMERNVERZEICHNIS

VERSORGUNGS- NUMMER	BILDTADEL- NUMMER	ORTS- ZAHL	TEILEKENNZEICHEN	
			ENDHERSTELLER	ZULIEFERER
1	2	3	4	5
5315-12-143-3455	12-2	2	5H11X24DIN7ST50K	
5315-12-156-4402	18-2	16	3-2X14DIN94ST	
5315-12-156-4424	15-7	48	4X28DIN1481	
5315-12-156-4430	12-1	22	3-2X20DIN94ST	
5315-12-156-4432	12-3	8	4X20DIN94ST	
	15-6	9		
5315-12-156-4636	12-1	14	4X25DIN94ST	
	12-3	7		
	12-4	12		
	15-8	16		
5315-12-156-4637	12-3	4	4X28DIN94ST	
5315-12-156-4641	11-1	24	5X32DIN94ST	
	15-5	2		
5315-12-156-4745	12-4	6	4X22DIN94ST	
5315-12-156-4756	12-2	19	10X60DIN1481	
5315-12-173-6311	15-3	17		01884
5320-12-124-0389	18-2	3	DIN661-5X10ST	
5320-12-126-7335	22-2	11	DIN660-3X8AL	
5320-12-143-2446	12-2	7	C6X10DIN7338ST	
5320-12-143-2554	15-1	3		304033
5320-12-143-2555	18-2	24		304064
5325-12-121-7266	06-3	4	2AVG72635	A2VDA72635
5325-12-136-5975	22-1	4	20DIN7332MSBLANK	

ABSCHNITT 2, ANLAGE 3

VERSORGUNGSNUMMERNVERZEICHNIS

VERSORGUNGS- NU. VER	BILDTAFEL- NUMMER	ORTS- ZAHL	TEILEKENN- UNDHERSTELLER	ZEICHEN ZULIEFERER
1	2	3	4	5
5325-12-143-3447	06-5	5		4700029
5325-12-156-4777	06-2	7	ADIN72613	
5330-12-121-7320	06-2	4	5AVG72634	A3VDA72634
5330-12-135-5692	06-1	4	2351-5000-00-35	
5330-12-142-0876	11-1	15		0331085010
5330-12-143-3144	11-1	20		0312005040
5330-12-143-3145	11-1	21		0312015030
5330-12-143-3146	11-1	2		0312033020
5330-12-143-3147	11-1	17		0312055010
5330-12-143-3155	11-1	16		0331095020
5340-12-120-1893	15-5 18-1	13 12	C4ORDIN7465MSST 6014	
5340-12-124-1227	06-5	9	1X4DIN72571ST GESCHWAERT	
5340-12-124-4561	12-4	16	G14X28DIN71752	
5340-12-124-4562	12-4	2	G14X56DIN71752	
5340-12-125-1740	22-	6		4700047
5340-12-129-3078	26-1	9	B4ODIN7465MSST 6014	
5340-12-131-1191	06-2 06-3	8 7		1047009
5340-12-132-0962	06-5	15		BHS071414-00

ABSCHNITT 2, ANLAGE 3

VERSORGUNGSNUMMERNVERZEICHNIS

VERSORGUNGS- NUMMER	BILDTADEL- NUMMER	ORTS- ZAHL	TEILEKENNZEICHEN	
			ENDHERSTELLER	ZULIEFERER
1	2	3	4	5
5340-12-133-2961	06-5	4		8HLO76671-00
5340-12-134-1447	18-2	4		81667202000
5340-12-141-2687	06-4	7	1X22DIN72573ST	
5340-12-143-3148	12-1	8		03-125-04-02-0
5340-12-145-3157	12-1	10		0335010010
5340-12-143-31,9	12-1	11		03-397-33-02-0
5340-12-156-4682	06-5	2	1X8DIN72571ST	
5360-12-143-3056	12-2	4		21023109
5360-12-143-3061	12-3	11		22003009
5360-12-161-4611	26-1	2	100332-50300-02	
5365-12-143-3312	12-5	4		22002109
5365-12-156-4436	15-8	21	25X1-2DIN471	
5365-12-173-3194	15-3	15		02439
5920-12-120-7787	06-1	10	A8DIN72581	
5920-12-123-8984	06-1	9	A2DIN72582	
5935-12-121-7285	06-1	13	DDIN72591	8JB001946-00
5935-12-137-3035	06-5	17	A7DIN72577	0352070009
5940-12-120-8063	06-5 06-5	11.2 13.2	A4X1-4DIN46211	
5940-12-124-4669	06-1	5	A4DIN72586	
5940-12-125-0324	06-5	7	B2DIN72586	

ABSCHNITT 2, ANLAGE 3

VERSORGUNGSNUMMERNVERZEICHNIS

VERSORGUNGS- NUMMER	BILDTAFEL- NUMMER	ORTS- ZAHL	TEILEKENNZEICHEN	
			ENDHERSTELLER	ZULIEFERER
1	2	3	4	5
5940-12-138-3999	06-5 06-5 06-5 06-5 06-5	1. 14 11. 3 13. 3 14. 2 16. 2		EE2061
5970-12-124-1925	06-5	1. 13	B4X0-5DIN40621SW	
5970-12-124-1928	06-5	1. 12	B8X0-7DIN40621SW	
5970-12-124-1930	06-5	1. 11	B12X0-8DIN40621SW	
5975-12-143-3613	06-5	1. 16		6530
5975-12-143-3633	06-5	1. 15	8DIN2750	SL6X10-2 STAHLVERZINKT
6145-12-124-2961	06-5	1. 8	B1-5DIN72551SW	
6145-12-124-4586	06-5 06-5	11. 1 13. 1	B1-5DIN72551BR	
6145-12-131-4756	06-5	1. 3	B1-5DIN72551WS	
6145-12-131-4758	06-5	1. 2	B1-5DIN72551GRSW	
6145-12-131-4759	06-5	1. 1	B1-5DIN72551GRR?	
6145-12-131-4769	06-5	1. 9	B1-5DIN72551RT	
6145-12-131-4771	06-1	11. 1	B1-5DIN72551GN	
6145-12-131-4774	06-5	1. 5	B1-5DIN72551GE	
6145-12-131-4776	06-5	1. 4	B1-5DIN72551SWWS	
6145-12-131-4778	06-5	1. 6	B1-5DIN72551SWON	
6145-12-131-4779	06-5	1. 7	B1-5DIN72551SWRT	

ABSCHNITT 2, ANLAGE 3

VERSORGUNGSNUMMERNVERZEICHNIS

VERSORGUNGS- NUMMER	BILDTADEL- NUMMER	ORTS- ZAHL	TEILEKENNZEICHEN	
			ENDHERSTELLER	ZULIEFERER
1	2	3	4	5
6145-12-131-4793	06-5 06-5	14.1 16.1	B1-5DIN7255 1GR	
6145-12-173-4815	06-5	20		H05VVF7X1-5
6150-12-132-7524	06-1	11	BDIN72582	
6220-12-121-7323	06-3	1	AVG72636	2DA001324-00
6220-12-121-7324	06-3	3		9EL072356-00
6220-12-122-4455	06-2	3	6AVG72634	E2285503
6220-12-124-9671	06-3	9		10-800N
6220-12-127-0992	06-2	15	AVG72634	2ST001668-03
6220-12-127-0993	06-2	1	BVG72634	2SB001668-00
6220-12-129-6164	06-2	5	7AVG72634	9EL078991-00
6220-12-130-2756	06-2	2		9EM078990-00
6220-12-130-2990	06-3	11		9FF081000-00
6220-12-134-1918	06-2	16	4AVG72634	
6220-12-138-5093	06-3	3.1		9GF085005-00
6220-12-140-5767	06-3	10		2PF001637-00
6220-12-141-1029	26-1	12	6239	
6220-12-152-1632	06-2	17		2DA001231-01
6240-12-120-7950	06-2	11	G24V5WDIN72601	
6240-12-120-7950	06-2 06-3 06-3	12 8 12	H24V2WDIN72601	

ABSCHNITT 2, ANLAGE 3

VERSORGUNGSNUMMERNVERZEICHNIS

VERSORGUNGS- NUMMER	BILDTADEL- NUMMER	ORTS- ZAHL	TEILEKENNZEICHEN	
			ENDHERSTELLER	ZULIEFERER
1	2	3	4	5
6240-12-120-7998	26-1	13	G12V5WDIN72601	
6240-12-120-8025	06-2	13	R24V18WDIN72601	
6240-12-140-5265	26-1	14	R12V18WDIN72601	
6250-12-121-7321	06-2	6		9FT071812-00
9320-12-139-3462	18-1	4.1		421C008
9510-12-120-8150	15-2 15-3	5.1 5.1	40X8DIN1017-1- 0110	
9510-12-121-6029	12-3 12-4	2.1 3.1	14DIN668-1-0551- 07	
9510-12-126-3738	15-5	10.1	20DIN668-1-0543- 07	
9510-12-133-7903	15-2 15-3	4.1 4.1	50X12DIN1017-1- 0110	
9510-12-133-8115	15-6	14.1	25X6DIN1017-1- 0110	
9515-12-137-2749	17-1	9.1	2-00X20NKDIN1016- 1-0110	
9905-12-127-4384	22-2	4	ADIN72618	
9905-12-139-8150	18-2	13		15210
9905-12-163-8631	22-2	10	9900007	
9905-12-171-4021	22-2	9		0338676010

INDEX

GAPL	BEZEICHNUNG	BT-NR	BF-NR*		BT-NR*		BT-NR*
	TITELSEITE		A 1	HERSTELLERKODE-	A 13	VERSORGUNGSNUMMERN-	
	HERAUSGABESEITE		B 1	VERZEICHNIS		VERZEICHNIS	
	VORBEMERKUNG		C 1	TELEKENNZEICHEN-			
	INHALTSVERZEICHNIS		H 1	VERZEICHNIS			
06	ELEKTRISCHE ANLAGE			ADIN72613	A 14	2510-12-139-3432	A 16
060002	Anschluß- und Abzweigkasten	06-1	A 2	A12DIN127GALZN8C	B 14	2530-12-143-3065	B 16
060901	Schluß- und Markierungsleuchten	06-2	C 2	A8DIN127GALZN8C	C 14	2530-12-143-3324	C 16
		06-3	F 2	B1-5DIN72551SWG	D 14	2540-12-139-3465	D 16
061301	Kabelbäume und Leitungen	06-4	I 2	C40RDIN7465MSS76014	E 14	2590-12-143-3160	E 16
		06-5	K 2	J6-4DIN6797GALZN8C	F 14	4010-12-122-6425	F 16
11	HINTERACHSE			M12X110DIN931 2 GALZN8C	G 14	5120-12-123-5453	G 16
1100	Hinterachse vollst.	11-1	A 4	M4X25DIN84-5-8GALZN5C	H14	5305-12-142-0611	H 16
12	BREMSANLAGE			M8X60DIN931-8-8GALZN5C	I 14	5305-12-156-4864	I 16
1201	Bremsträger	12-1	A 5	0309218010	J 14	5310-12-124-0745	J 16
120101	Auflaufbremse	12-2	D 5	0335010010	K 14	5310-12-143-1162	K 16
		12-3	G 5	0911704030	L 14	5310-12-156-4899	L 16
1206	Mechanische Bedienteile	12-4	J 5	12D10X150X143DIN1433ST50K	M 14	5310-12-156-4991	M 16
		12-5	M 5	16DIN1440	N 14	5315-12-143-3134	N 16
13	RÄDER, NABEN, TROMMELN			20DIN1440	O 14	5315-12-143-3455	O 16
1311	Naben, Trommeln, Felgen			2351-0000-31	A 15	5325-12-143-3447	A 17
1313	Reifen und Schläuche	13-1	A 6	2351-0100-00	B 15	5340-12-133-2361	B 17
15	RAHMEN UND HALTERUNGEN			2351-4000-12	C 15	5940-12-138-3999	C 17
1501	Rahmen und Halterungen	15-1	A 7	2351-8000-00	D 15	6145-12-131-4793	D 17
1503	Zuganbauteile — Zuggabel	15-2	C 7	24DIN3112	E 15	6240-12-120-7998	E 17
		15-3	G 7	30207DIN720	F 15		
1503	Zuganbauteile — Abschleppkupplung	15-4	K 7	31-13-00-00	G 15		
1504	Reserveradhalterung	15-5	M 7	4210008	H 15		
1507	Stützrad	15-6	A 8	6X60DIN1481	I 15		
150701	Stützrad	15-7	E 8	9GP005005-00	J 15		
150702	Stützbeine und Stützenaufhängung	15-8	J 8				
17	KOTFLÜGEL						
1701	Kotflügel	17-1	A 9				
18	AUFBAU						
1802	Werkzeugzubehörrkasten	18-1	A 10				
1810	Pritschen-Aufbau und Teile	18-2	C 10				
22	AUFBAUTEN-ZUBEHÖRTEILE						
2201	Platine und Spriegel	22-1	A 11				
2202	Dreieckstrahler						
2210	Hinweisschilder	22-2	D 11				
2220	Anschlagrückwandklappe	22-3	F 11				
26	WERKZEUGE UND AUSSTATTUNG						
2601	Werkzeuge und Ausrüstung	26-1	A 12				