

MIA MODA

DAS PASST ZU MIR!

Bluse auf
Seite 30/31

MEHR FARBE, MEHR LEBEN

MEHR WAGEN: ENTDECKEN
SIE UNSERE NEUE KOLLEKTION

Fashion
UPDATE



ALLE GRÖSSEN
EIN PREIS



ONLINE BESTELLEN
WWW.MIA-MODA.D



MODE IN
GRÖSSE 42-62

Fashion UPDATE

MIA-MODA.DE

ALLE GRÖSSEN

1 PREIS**

42-62

Wir haben uns auf die Suche gemacht und die wichtigsten Modetrends für das Frühjahr aufgespürt. Ob zarte Spitze, Blumen-Print oder tropische Muster - die Frühlingsmode treibt es bunt!
Unsere **neue Kollektion** bietet Ihnen ausgewählte Outfits in den Größen **42-62**, die Sie ohne Zwicken und Kneifen immer wieder neu inspirieren und Ihnen ein Lächeln ins Gesicht zaubern!

Shirt

34.99

STRETCH

Shirt mit überschnittenem Kurzarm. Abgerundeter V-Ausschnitt. Kurze Ärmel mit überschnittener Schulter. Länge in Gr. 52 ca. 78 cm. Obermaterial: 92% Viskose/8% Elasthan. Maschinenwäsche.

81 326/937 multicolor

Gr. 42, 44, 46, 48, 50, 52, 54, 56, 58, 60, 62

34,99

UNSERE MUST-HAVES

AUS DER NEUEN KOLLEKTION



SPITZENTUNIKA, S. 146



Хотите заказать?

...а мы хотим Вам доставить!

Доставка по всей России:

(495) 710-22-05 (495) 542-28-09 (Москва)
8-800-555-0671 (бесплатно для регионов)

prestige-express.ru



PRESTIGE®
EXPRESS

2 MIAMODA ALLE GRÖSSEN - EIN PREIS

NEU BEI MIA MODA

NEUE KOLLEKTION

MUST HAVES

WILLKOMMEN IN UNSERER DURCH UND DURCH FARBENFROHEN WELT. OB BUNTE OUTFITS IN FRISCHEN FRÜHLINGSFARBEN, FESTLICHE LOOKS MIT STARKEN MUSTERN ODER ZARTE SHIRTS IM GESAMTEN FARBSPEKTRUM - WIR SETZEN VOLL AUF FRÜHLINGSLAUNE!

ENTDECKEN SIE JETZT UNSERE NEUE KOLLEKTION!



mintgrün

marineblau



3rhg. Armband
41 825/137
weiß
34,99



NEUE TRENDS
Ganz gleich ob Sie nach zarten Frühlingsfarben oder ausdrucksstarken Mustern suchen: Unsere Outfits werden Sie immer wieder neu inspirieren und Ihnen ein Lächeln ins Gesicht zaubern.



weiß

Shirt

24.99

STRETCH



schwarz

Shirt mit elastischem Spitzeneinsatz. Rundhalsausschnitt. Kurze Ärmel mit überschnittener Schulter. Länge in Gr. 52 ca. 78 cm. Obermaterial: 92% Viskose/8% Elasthan. Spitze: 100% Polyester. Maschinenwäsche.
27 216/937 weiß
34 885/237 mintgrün
76 390/237 marineblau
81 258/237 schwarz
Gr. 42, 44, 46, 48, 50, 52, 54, 56, 58, 60, 62 **24,99**

KLEID ODER HOSE?
GERNE BEIDES!

”

MIAMODA

1. Kleid

49.99

DRUNTER UND
DRÜBER!



3. Shirt
24.99
STRETCH



2. weiß



2.
weiß



2.
schwarz

2. 7/8-
Leggings
24.99

RUNDUM
DEHNBUND
STRETCH

weiß

NEU BEI MIAMODA

DIE MISCHUNG MACHT'S:

MUSTERMIX

VERSPIELTE PRINTDESSINS, LÄSSIGES JEANSBLAU UND ZARTES ROSÉ - DIE PERFEKTE KOMBI FÜR DEN HEITEREN SOMMER-LOOK!

Wickelarmband
26 662/537
16,99



7/8-Jeggings
auf Seite 64/65



Keilpfeepetoe
40 838/137
weiß
Gr. 36-41
69,99



Weite
F



7/8-Jeggings
auf Seite
64/65

4. Shirt

39.99
STRETCH

Anhänger
mit Kette
rosé
97 546/237
24,99



5. Shirt
24.99
STRETCH



2. weiß

1. Kleid mit Bindegürtel, Serafino-Ausschnitt mit Bändern. 3/4-lange Raglanärmel. Länge in Gr. 52 ca. 95 cm. Aus 100% Viskose. Maschinenwäsche.

15 937/437 blau/weiß
Gr. 42, 44, 46, 48, 50, 52, 54, 56, 58, 60, 62

49,99

2. 7/8-Leggings mit dekorativer Knopfverzierung am Beinsaum. Mit komfortablem Rundumdehnband. Innenbeinlänge ca. 56 cm. Aus 95% Baumwolle/5% Elasthan. Maschinenwäsche.

30 098/637 schwarz
62 965/737 weiß
Gr. 42, 44, 46, 48, 50, 52, 54, 56, 58, 60, 62

24,99

3. Shirt mit schmalen Stehkragen und Raffung. Halbblange Ärmel mit überschnittener Schulter. Länge in Gr. 52 ca. 78 cm. Aus 95% Viskose/5% Elasthan. Maschinenwäsche.

36 790/437 mintgrün
Gr. 42, 44, 46, 48, 50, 52, 54, 56, 58, 60, 62

24,99

4. Shirt im angesagtem Mustermix. Abgerundeter V-Ausschnitt. 3/4-lange Ärmel. Länge in Gr. 52 ca. 78 cm. Aus 92% Viskose/8% Elasthan. Maschinenwäsche.

33 813/537 blau/weiß/rosé
Gr. 42, 44, 46, 48, 50, 52, 54, 56, 58, 60, 62

39,99

5. Shirt mit Rüschen. Rundhalsausschnitt. Länge in Gr. 52 ca. 78 cm. Aus 95% Viskose/5% Elasthan. Maschinenwäsche.

16 562/137 rosé
Gr. 42, 44, 46, 48, 50, 52, 54, 56, 58, 60, 62

24,99

HAUTSYMPATHISCHE
QUALITÄT

”

MIAMODA

1. Kleid

89.99

COOLER
STREIFZUG

1. Kleid



NEUE KOLLEKTION

TRENDLINIEN

DIE PERFEKTE MISCHUNG AUS ELEGANZ UND LÄSSIGKEIT: DER EFFEKTVOLLE STREIFEN-MIX WIRKEN OPTISCH STRECKEND UND BIETEN DAZU TOLLE STYLING-MÖGLICHKEITEN.

2. Shirt
59,99
STRETCH



3. Shirt
39,99
STRETCH



4. Bluse
69,99



4. Bluse



Sandale
51 177/237
marine,
Textilmaterial
Gr. 36-42
69,99

Weite
F



4.



5. Hose
49,99

5.

1. Kleid aus hochwertigem Blusenstoff. Umlegekragen. 3/4-Ärmel mit Krempel. Länge in Gr. 52 ca. 110 cm. Material: 100% Viskose. Maschinenwäsche.
00 039/737 beige/marineblau/nougat
Gr. 42, 44, 46, 48, 50, 52, 54, 56, 58, 60, 62 **89,99**

2. Shirt mit ausgefallenem Blumen-Allcoverdruck. Rundhalsausschnitt. Halbblange Ärmel. Länge in Gr. 52 ca. 78 cm. Material: 96% Viskose/4% Elasthan. Maschinenwäsche.
00 038/937 beige/weiß/blau
Gr. 42, 44, 46, 48, 50, 52, 54, 56, 58, 60, 62 **59,99**

3. Shirt im Vorderteil aufwendig mit Perlen besetzt. Rundhalsausschnitt. Halbblange Ärmel mit überschnittener Schulter. Länge in Gr. 52 ca. 78 cm. Vorderteil: 100% Polyester, Rückenteil: 95% Viskose/5% Elasthan. Maschinenwäsche.

00 042/137 nougat
Gr. 42, 44, 46, 48, 50, 52, 54, 56, 58, 60, 62 **39,99**

4. Bluse mit edlem Streifenmuster. Serafino-Ausschnitt. Halbblange Ärmel. Länge in Gr. 52 ca. 78 cm. Material: 100% Viskose. Maschinenwäsche.
00 040/537 beige/marineblau/nougat
Gr. 42, 44, 46, 48, 50, 52, 54, 56, 58, 60, 62 **69,99**

5. Hose "Anna" aus hochwertiger Stretchware. Mit Dehnbund. Material: 67% Baumwolle/28% Polyamid/5% Elasthan. Maschinenwäsche.
00 037/137 marine
Gr. 42, 44, 46, 48, 50, 52, 54, 56, 58, 60, 62 **49,99**

BILDSCHÖNES
GRAFIK-DESSIN

”

NEUE KOLLEKTION

MIAMODA

1. Longshirt

39.99

STRETCH

weiß/schwarz

MAGISCHE
MUSTER



2. Leggings
29.99
STRETCH

3. Longtop
29.99



NEUE KOLLEKTION

KONTRASTE

»SCHWARZ-WEISS« GEHÖRT ZU DEN ABSOLUTEN DESIGNER-LIEBLINGEN. HIER ZEIGT DAS DREAM-TEAM, WAS ES DRAUF HAT: MODE MUSTERGÜLTIG AUF DEN PUNKT GEBRACHT!



4. Shirt
39.99



weiß

2.

1. schwarz/weiß



5. Longtop

39.99

STRETCH



4. weiß

schwarz



2. Leggings



6. Shirt
39.99

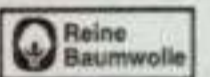

*mit
stilshopping
menloveshopping
mit*

1. Longshirt im Mustermix. V-Ausschnitt. Halbblange Ärmel. Länge in Gr. 52 ca. 82 cm. Material: 92% Viskose/8% Elasthan. Maschinenwäsche.
34 378/837 weiß/schwarz
83 736/737 schwarz/weiß
Gr. 42, 44, 46, 48, 50, 52, 54, 56, 58, 60, 62 **39,99**

2. Leggings in Capri-Länge. Mit Dehnband. Innenbeinlänge ca. 42 cm. Material: 92% Viskose/8% Elasthan. Maschinenwäsche.
32 842/737 schwarz/weiß
Gr. 42, 44, 46, 48, 50, 52, 54, 56, 58, 60, 62 **29,99**

3. Longtop in A-Linie. Mit Taschen vorne. Rundhalsausschnitt. Länge in Gr. 52 ca. 90 cm. Material: 92% Viskose/8% Elasthan. Maschinenwäsche.
32 643/537 schwarz
Gr. 42, 44, 46, 48, 50, 52, 54, 56, 58, 60, 62 **29,99**

4. Shirt im Vorderteil mit funkenden Schmucksteinen besetzt. Rundhalsausschnitt. Halbblange Ärmel. Länge in Gr. 52 ca. 78 cm. Material: 100% Baumwolle. Maschinenwäsche.
12 837/937 schwarz
72 783/437 weiß
Gr. 42, 44, 46, 48, 50, 52, 54, 56, 58, 60, 62 **39,99**

5. Longtop in A-Linie. Mit femininem Pünktchendruck. Rundhalsausschnitt. Länge in Gr. 52 ca. 90 cm. Material: 92% Viskose/8% Elasthan. Maschinenwäsche.
23 926/937 schwarz/weiß
Gr. 42, 44, 46, 48, 50, 52, 54, 56, 58, 60, 62 **39,99**

6. Shirt mit Schriftzügen bedruckt. Rundhalsausschnitt. Halbblange Ärmel mit Aufschlag. Länge in Gr. 52 ca. 78 cm. Material: 100% Baumwolle. Maschinenwäsche.
45 104/737 weiß/schwarz/rot
Gr. 42, 44, 46, 48, 50, 52, 54, 56, 58, 60, 62 **39,99**

1. Shirt
39,99
STRETCH



1. Shirt aus pflegeleichter Qualität. Rundhalsausschnitt. Halbblange Ärmel. Länge in Gr. 52 ca. 78 cm. Obermaterial: 95% Polyester/5% Elasthan. Maschinenwäsche.
47 556/637 blau/rot/weiß
Gr. 42, 44, 46, 48, 50, 52, 54, 56, 58, 60, 62 **39,99**

2. Kleid mit aufgesetzten Taschen. Serafino-Ausschnitt. Kurze Ärmel. Paillettenbesatz an Ausschnitt und Taschen. Länge in Gr. 52 ca. 100 cm. Material: 95% Baumwolle/5% Elasthan. Maschinenwäsche.
19 286/437 marineblau
Gr. 42, 44, 46, 48, 50, 52, 54, 56, 58, 60, 62 **49,99**

3. Top mit Schnürung am Ausschnitt. V-Ausschnitt. Länge in Gr. 52 ca. 76 cm. Material: 100% Baumwolle. Maschinenwäsche.
45 445/237 grün
Gr. 42, 44, 46, 48, 50, 52, 54, 56, 58, 60, 62 **24,99**

4. Longshirt im Polo-Stil. Polokragen. Halbblange Ärmel mit Rippbündchen. Länge in Gr. 52 ca. 90 cm. Obermaterial: 100% Baumwolle. Maschinenwäsche.
17 976/237 rot
Gr. 42, 44, 46, 48, 50, 52, 54, 56, 58, 60, 62 **39,99**

5. Shirt in figurumspielender Form. Mit Schnürung am Saum. Serafino-Ausschnitt. Halbblange Ärmel. Länge in Gr. 52 ca. 78 cm. Material: 50% Baumwolle/50% Viskose. Maschinenwäsche.
22 684/337 marineblau/weiß
Gr. 42, 44, 46, 48, 50, 52, 54, 56, 58, 60, 62 **29,99**

NEUE KOLLEKTION

LÄSSIG LOOK

SO EINFACH, SO UNKOMPLIZIERT, SO GUT: UNSERE CHICEN TRENDOUTFITS SORGEN ÜBERALL FÜR ANSTECKEND GUTE LAUNE!

2. Kleid

49.99

STRETCH

Collier
64 664/637
22,99



Keilpeeptoes
auf
Seite 4

UNBESCHWERT DEN
SOMMER GENIESSEN!

”

3. Top
24.99

Reine
Baumwolle



NEW TRENDS

4. Longshirt
39.99

Reine
Baumwolle



5. Shirt

29.99

NEU BEI MIA MODA



TRAGEANGENEHM
& BLICKDICHT!

”

SOMMER-GENIESSEN!
UNBESCHWERT DEN

MIA MODA

1. Shirt

39.99

Reine Baumwolle

ALLOVER-
MUSTER



2.

SARA Slim Fit
2. Caprihose
39.99

RUNDUM
DEHNBUND
STRETCH

3. Shirt
34,99

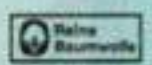

FIGURUMSPILENDE

»IT-PIECES«

DIESE SHIRTS SIND VIEL MEHR ALS REINE BASICMODE:
MIT EXPRESSIVEN MUSTERN UND SPITZENDETAILS
BIETEN SIE JEDE MENGE ABWECHSELUNG!

4. Longshirt
39,99

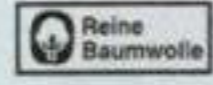

Ohrstecker
87 062/437
multicolor
32,99

Espadrilles
84 342/537
marine
Gr. 36-42
49,99



Weite
G



5. Top
29,99

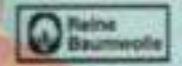

1. Shirt aus reiner Baumwolle. V-Ausschnitt. Halb lange Ärmel. Länge in Gr. 52 ca. 78 cm. Material: 100% Baumwolle. Maschinenwäsche.
37 622/637 grün/gelb/marineblau
Gr. 42, 44, 46, 48, 50, 52, 54, 56, 58, 60, 62 **39,99**

2. Caprihose "Sara" in 5-Pocket-Form. Mit seitlicher Schnürung am Bein. Mit Dehnbund. Innenbeinlänge ca. 45 cm. Obermaterial: 66% Baumwolle/32% Polyester/2% Elasthan. Maschinenwäsche.
31 739/437 marineblau
Gr. 42, 44, 46, 48, 50, 52, 54, 56, 58, 60, 62 **39,99**

3. Shirt mit aufwendiger Lochstickerei. V-Ausschnitt. Kurze Ärmel mit überschnittener Schulter. Länge in Gr. 52 ca. 78 cm. Material: 100% Baumwolle. Maschinenwäsche.
68 873/937 grün
Gr. 42, 44, 46, 48, 50, 52, 54, 56, 58, 60, 62 **34,99**

4. Longshirt mit Bindeband. Serafino-Ausschnitt. Halb lange Ärmel. Länge in Gr. 52 ca. 90 cm. Material: 100% Baumwolle. Maschinenwäsche.
43 431/437 multicolor
Gr. 42, 44, 46, 48, 50, 52, 54, 56, 58, 60, 62 **39,99**

5. Top im Oberteil mit Spitze. Rundhalsausschnitt. Länge in Gr. 52 ca. 76 cm. Material: 100% Baumwolle. Maschinenwäsche.
11 726/737 gelb
Gr. 42, 44, 46, 48, 50, 52, 54, 56, 58, 60, 62 **29,99**

NEUE KOLLEKTION

CASUAL-LOOK

TRENDIG GEMUSTERT, SCHÖN BESTICKT UND LOCKER FALLEND -
SO SIEHT FIGURSCHMEICHLER-MODE 2020 AUS!



1. Jerseykleid
39.99
rot/weiß

Anhänger
mit Kette
89 586/037
rot
16,99



1. marineblau/weiß

1. grau/
weiß



2. Tunika
39.99

SARA Slim Fit
3. Hose
39.99
←TEIL→
DEHNBUND
STRETCH

weiß



3. blau

Sandale
auf
Seite 6/7

1. Shirkleid mit elastischem Ausschnitt. Halbblange Raglanärmel mit Bindeband. Länge in Gr. 52 ca. 100 cm. Material: 50% Baumwolle/50% Modal. Maschinenwäsche.
01 771/337 marineblau/weiß
01 824/037 rot/weiß
34 850/637 grau/weiß
Gr. 42, 44, 46, 48, 50, 52 **39,99**

2. Tunika mit Cold-Shoulder und Rüschen. Mit floralem Druck. 3/4-lange Raglanärmel. Länge in Gr. 52 ca. 74 cm. Obermaterial: 100% Viskose. Maschinenwäsche.
13 791/737 rot/marineblau/weiß
Gr. 42, 44, 46, 48, 50, 52, 54, 56, 58, 60, 62 **39,99**

3. Hose "Sara" in 5-Pocket-Form. Mit Blumenstickerei und Pailletten. Mit Knopf und Reißverschluss zu schließen. Mit Teildehnbund. Innenbeinlänge ca. 58 cm. Material: 66% Baumwolle/32% Polyester/2% Elasthan. Maschinenwäsche.
08 332/737 blau
59 707/837 weiß
Gr. 42, 44, 46, 48, 50, 52, 54, 56, 58, 60, 62 **39,99**

4. Shirt mit schöner Lochspitze. Rundhalsausschnitt. Halbblange Ärmel. Länge in Gr. 52 ca. 78 cm. Obermaterial: 50% Baumwolle/50% Modal. Webeinsatz: 100% Baumwolle. Maschinenwäsche.
49 782/437 marineblau
53 861/937 rot
69 893/437 offwhite
Gr. 42, 44, 46, 48, 50, 52, 54, 56, 58, 60, 62 **34,99**

5. Rock in 5-Pocket-Form. Mit Blumenstickerei und Pailletten. Mit Knopf und Reißverschluss zu schließen. Mit Teildehnbund. Länge in Gr. 52 ca. 62 cm. Material: 66% Baumwolle/32% Polyester/2% Elasthan. Maschinenwäsche.
36 181/437 blau
82 324/537 weiß
Gr. 42, 44, 46, 48, 50, 52, 54, 56, 58, 60, 62 **34,99**

SHIRT IN 3 FARBEN MIT
EDLER SPITZENZIER!

4.
marineblau

Anhänger
mit Kette
20 111/137
silberfarben
16,99



NEW TRENDS

4. rot



Kellsandale
32 771/437
marine/weiß/rot
Gr. 36-41
59,99

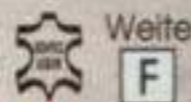

NEU BEI MIA MODA

4. Shirt

34.99



offwhite



5. Rock

34.99

←TEIL→
DEHNBUND
STRETCH

blau

5. blau



NEUE KOLLEKTION: MIT SCHÖNER
SILHOUETTE

MIT LÄNGEREN, HÜFTUMSPIELENDEN OBERTEILEN
 LASSEN SICH COOLE LOOKS STYLEN UND
 DIE FIGUR VORTEILHAFT INSZENIEREN.



1. Kleid
49.99



2. Kleid
49.99
 STRETCH

1. Kleid in ausgestellter Form. Mit Abstufungen am Saum. V-Ausschnitt mit Spitze. Länge in Gr. 52 ca. 100 cm. Material: 100% Viskose. Maschinenwäsche.

15 671/937 royalblau
 Gr. 42, 44, 46, 48, 50, 52, 54, 56, 58, 60, 62 **49,99**

2. Jerseykleid mit buntem Streifendruck. Rundhalsausschnitt. Länge in Gr. 52 ca. 118 cm. Material: 92% Viskose/8% Elasthan. Maschinenwäsche.

44 266/537 multicolor
 Gr. 42, 44, 46, 48, 50, 52, 54, 56, 58, 60, 62 **49,99**

3. Shirt mit ausgefallener Bänderoptik am Ausschnitt. V-Ausschnitt. Vorne am Saum mit Paisleydruck. Kurze Ärmel. Länge in Gr. 52 ca. 74 cm. Obermaterial: 65% Polyester/35% Baumwolle. Maschinenwäsche.

17 327/637 schwarz
 Gr. 42, 44, 46, 48, 50, 52, 54, 56, 58, 60, 62 **24,99**

4. Shirt mit farbenfrohem Druck. Abgerundeter V-Ausschnitt. Halb-lange Ärmel. Länge in Gr. 52 ca. 78 cm. Obermaterial: 92% Viskose/8% Elasthan. Maschinenwäsche.

46 722/337 multicolor
 Gr. 42, 44, 46, 48, 50, 52, 54, 56, 58, 60, 62 **39,99**

5. Longtop mit Dekobändern geschmückt. V-Ausschnitt. Länge in Gr. 52 ca. 82 cm. Obermaterial: 95% Viskose/5% Elasthan. Maschinenwäsche.

02 974/237 royalblau
43 082/537 grün
78 988/137 schwarz
 Gr. 42, 44, 46, 48, 50, 52, 54, 56, 58, 60, 62 **29,99**

Zehentrenner
 30 926/637
 dunkelblau
 Gr. 36-41
 49,99



Weite
F

ENTDECKEN SIE JETZT
IHRE MODE-FAVORITEN!

3. Shirt
24.99



NEW TRENDS

4. Shirt
39.99
STRETCH



5. Top

29.99

STRETCH

grün



5. royalblau



5. schwarz

NEU BEI MIA MODA

ELASTISCHE STRETCH-
QUALITÄT

MIAMODA

1. Shirt

34.99

STRETCH

EFFEKTIVOLLE
MOTIVE



2.



2. Hose
29.99

RUNDUM
DEHNBUND
STRETCH

Sandale auf
Seite 6/7

NEU BEI MIAMODA

NEUE KOLLEKTION

ECHT SPITZE

VERSPIELTE DETAILS SIND MEGA ANGESAGT: ROMANTISCHE SPITZEN ZEIGEN RAFFINESSE UND VERLEIHEN SOMMERKLEIDERN EINE ANZIEHEND SCHMEICHELNDE WIRKUNG.



3. Kleid
49,99
rot



4. Kleid
39,99
STRETCH
anthrazit



4. rot
marineblau



3. rot
petrol



5. Longshirt
39,99
STRETCH

1. Shirt mit aufwendigem Druck und Paillettenbesatz vorne. Rundhalsausschnitt. Halb lange Ärmel. Länge in Gr. 52 ca. 78 cm. Material: 92% Baumwolle/8% Elasthan. Maschinenwäsche.
46 484/037 weiß/blau
Gr. 42, 44, 46, 48, 50, 52, 54, 56, 58, 60, 62 **34,99**

2. Hose aus bedrucktem Jersey. Mit Dehnbund. Innenbeinlänge ca. 75 cm. Material: 95% Viskose/5% Elasthan. Maschinenwäsche.
78 088/237 marineblau/weiß/schwarz
Gr. 42, 44, 46, 48, 50, 52, 54, 56, 58, 60, 62 **29,99**

3. Kleid in angesagtem Oil-Washed-Effekt. Serafino-Ausschnitt. Bindeband mit Quasten. Halb lange Flügelärmel mit Spitzenabschluss. Länge in Gr. 52 ca. 100 cm. Material: 100% Viskose. Maschinenwäsche.
39 259/537 petrol
82 092/637 rot
Gr. 42, 44, 46, 48, 50, 52, 54, 56, 58, 60, 62 **49,99**

4. Kleid mit Spitzeneinsätzen. Serafino-Ausschnitt. Länge in Gr. 52 ca. 90 cm. Material: 95% Baumwolle/5% Elasthan. Maschinenwäsche.
00 888/637 anthrazit
15 469/837 rot
77 904/937 marineblau
Gr. 42, 44, 46, 48, 50, 52, 54, 56, 58, 60, 62 **39,99**

5. Longshirt mit Blumen-Allverdruck. V-Ausschnitt. Kurze Ärmel mit überschnittener Schulter. Länge in Gr. 52 ca. 82 cm. Material: 95% Viskose/5% Elasthan. Maschinenwäsche.
59 281/637 marineblau/weiß/schwarz
Gr. 42, 44, 46, 48, 50, 52, 54, 56, 58, 60, 62 **39,99**



1. Longshirt
39,99
STRETCH



2. Tunika
49.99

Caprihose
auf
Seite 34/35

Kellsandale
auf
Seite 4/5

1. Longshirt mit Nieten im Vorderteil. Abgerundeter V-Ausschnitt. Halbblange Ärmel. Länge in Gr. 52 ca. 82 cm. Material: 95% Baumwolle/5% Elasthan. Maschinenwäsche.

22 198/437 lila

Gr. 42, 44, 46, 48, 50, 52, 54, 56, 58, 60, 62

39,99

2. Tunika in figurumspielender Form. Mit modischem Blätterdruck. Rundhalsausschnitt. Halbblange Flügelärmel. Länge in Gr. 52 ca. 102 cm. Obermaterial: 100% Polyester. Maschinenwäsche.

75 800/337 multicolor

Gr. 44/46, 48/50, 52/54, 56/58, 60/62

49,99

3. Jerseykleid in leicht taillierter Form mit Bindeband. Mit Lochstickerei und Fransen am Arm. Rundhalsausschnitt. Halbblange Ärmel mit überschnittener Schulter. Länge in Gr. 52 ca. 95 cm. Obermaterial: 50% Baumwolle/50% Modal, Fransen: 100% Baumwolle, Web: 100% Baumwolle. Maschinenwäsche.

54 572/137 grün

Gr. 42, 44, 46, 48, 50, 52, 54, 56, 58, 60, 62

39,99

4. Shirt in grafischem Look. Abgerundeter V-Ausschnitt. Halbblange Ärmel. Länge in Gr. 52 ca. 78 cm. Material: 50% Baumwolle/50% Modal. Maschinenwäsche.

83 114/737 lila/blau/weiß

Gr. 42, 44, 46, 48, 50, 52, 54, 56, 58, 60, 62

39,99

DEN TRENDS AUF DER SPUR AUF
WWW.MIA-MODA.DE

NEU BEI MIA MODA

NEUE KOLLEKTION

EFFEKTIVOLL

ZIPFELIGE SCHNITTFORMEN, PLAKATIVE GRAFIKEN ODER FLORALPRINTS UND DEKORATIVE DETAILS MACHEN DAS OUTFIT UNÜBERSEHBAR TRENDY!

3. Jerseykleid

39,99

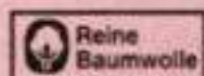

4. Shirt

39,99

Damenring
69 638/337
rosé
19,99

Caprihose
auf
Seite 34/35



NEW TRENDS

1. Shirt
24,99

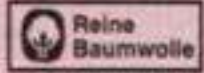

4. Bermuda

1. Shirt mit dezentem Federndruck und Dekosteinen. Rundhalsausschnitt. Halbblange Ärmel. Länge in Gr. 52 ca. 78 cm. Material: 100% Baumwolle. Maschinenwäsche.
78 026/037 weiß
Gr. 42, 44, 46, 48, 50, 52, 54, 56, 58, 60, 62 **24,99**

2. Strickjacke mit Taschen. In Streifenoptik. Lange Ärmel. Aufgesetzte Taschen. Länge in Gr. 52 ca. 76 cm. Material: 100% Polyacryl. Maschinenwäsche.
83 101/637 multicolor
Gr. 42, 44, 46, 48, 50, 52, 54, 56, 58, 60, 62 **39,99**

3. Jogpants in angenehm leichter Tencel-Qualität. Eingriffstaschen, Gesäßtaschen. Mit Dehnbund und Bindeband. Innenbeinlänge ca. 58 cm. Material: 100% Lyocell. Maschinenwäsche.
21 346/037 dark blue
44 095/837 blue bleached
Gr. 42, 44, 46, 48, 50, 52, 54, 56, 58, 60, 62 **39,99**

4. Bermuda aus fließender Tencel-Qualität. Eingriffstaschen, Gesäßtaschen. Mit Dehnbund und Bindeband. Innenbeinlänge ca. 30 cm. Material: 100% Lyocell. Maschinenwäsche.
06 450/937 dark blue
Gr. 42, 44, 46, 48, 50, 52, 54, 56, 58, 60, 62 **29,99**

5. Shirt mit buntem Blätterdruck. Rundhalsausschnitt. Halbblange Ärmel. Länge in Gr. 52 ca. 78 cm. Material: 100% Baumwolle. Maschinenwäsche.
50 210/437 multicolor
Gr. 42, 44, 46, 48, 50, 52, 54, 56, 58, 60, 62 **29,99**

6. Rock mit angesagter Wickel-Funktion. Mit Bindeband zu schließen. Eingriffstaschen. Mit Dehnbund. Länge in Gr. 52 ca. 78 cm. Material: 100% Lyocell. Maschinenwäsche.
44 102/237 blue bleached
Gr. 42, 44, 46, 48, 50, 52, 54, 56, 58, 60, 62 **34,99**

NEUE KOLLEKTION

EASY GOING

LOCKER LEICHT UND ABSOLUT UNKOMPLIZIERT - SO GENIESSEN WIR DEN MODESOMMER IM NEUEN LIEBLINGSOUTFIT AUS NATÜRLICHEM ROHSTOFF!

2. Strickjacke

39.99

1. Shirt

3. Jogpants

39.99

RUNDUM DEHNBUND

blue bleached

TENCEL



3. dark blue



SUPERGA
PROFES'S SHOES OF ITALY

Schnürschuh
30 341/037
weiß
Gr. 36-45
64,99

Weite
F

”
DIE SONNE SCHEINT:
AB GEHT'S ZUM STRAND!

NEU BEI MIAMODA



4. Bermuda
29.99

RUNDUM
DEHNBUND

TENCEL

NEW TRENDS



6. Rock

5. Shirt

29.99

Reine
Baumwolle



TENCEL

Kleidung aus Tencel überzeugt durch eine angenehm glatte Struktur, die für einen seidigen Griff sorgt. Tencel lässt sich gut drapieren, ist weich, leicht und bequem. Perfekt für den Sommer!

6. Rock

34.99

RUNDUM
DEHNBUND

TENCEL



SUPERGA
PEOPLE'S SHOES OF ITALY

Schnürschuh
96 446/837
dunkelblau
Gr. 36-42
64,99

Weite
F

LUFTIG-LEICHTE
LEINEN-OPTIK

MIAMODA

1. Blusenjacke

59.99

TRENDFARBE
KHAKI

2. Hose
39.99

RUNDUM
DEHNBUND
STRETCH

3. Hemdbluse
39.99
STRETCH

7. Hose

Schnürschuh
auf Seite
30/31



NEUE KOLLEKTION

BLÜTEZEIT

DIE MODE SETZT AUF FLOWER-POWER: FLORALE DESSINS SIND ECHTE GUTE-LAUNE-BRINGER UND WIRKEN SOMMERLICH, WEIBLICH UND ROMANTISCH.

4. Feinstrickpullover
39,99
STRETCH



5. Tunika

49.99



6. Bluse



4. Feinstrickpullover



7. Hose

6. Bluse
39,99



ANNA
Feminin Slim

7. Hose
49,99

1. Blusenjacke in Leinenoptik. Umlegekragen. Lange Ärmel mit Krempel. Aufgesetzte Taschen. Länge in Gr. 52 ca. 68 cm. Material: 75% Viskose/25% Polyamid. Maschinenwäsche.
62 937/637 khaki
Gr. 42, 44, 46, 48, 50, 52, 54, 56, 58, 60, 62 **59,99**

2. Hose in fein strukturierter Qualität. Eingrifftaschen. Mit Dehnband. Innenbeinlänge ca. 76 cm. Material: 95% Polyester/5% Elasthan. Maschinenwäsche.
29 486/637 khaki/offwhite/beige
Gr. 42, 44, 46, 48, 50, 52, 54, 56, 58, 60, 62 **39,99**

3. Hemdbluse mit Streifen- und Blätterdruck. Hemdkragen. Lange Ärmel mit Krempel. Länge in Gr. 52 ca. 78 cm. Material: 95% Polyester/5% Elasthan. Maschinenwäsche.

08 460/837 khaki/offwhite/beige
Gr. 42, 44, 46, 48, 50, 52, 54, 56, 58, 60, 62 **39,99**

4. Feinstrickpullover mit floralem Muster. Rundhalsausschnitt. 3/4 Arm. Länge in Gr. 52 ca. 76 cm. Material: 95% Polyester/5% Elasthan. Maschinenwäsche.
63 262/837 grau
Gr. 42, 44, 46, 48, 50, 52, 54, 56, 58, 60, 62 **39,99**

5. Tunika mit Stickereien an Ärmeln und Saum. Serafino-Ausschnitt. 3/4-lange Ärmel. Länge in Gr. 52 ca. 90 cm. Material: 100% Viskose. Maschinenwäsche.
32 228/537 khaki
Gr. 42, 44, 46, 48, 50, 52, 54, 56, 58, 60, 62 **49,99**

6. Bluse mit Streifen- und Blumendruck. Hemdkragen. Kurze Ärmel mit überschnittener Schulter. Länge in Gr. 52 ca. 82 cm. Material: 100% Viskose. Maschinenwäsche.
17 375/537 multicolor
Gr. 42, 44, 46, 48, 50, 52, 54, 56, 58, 60, 62 **39,99**

7. Hose "Anna" in Leinenoptik. Eingrifftaschen. Material: 75% Viskose/25% Polyamid. Innenbeinlänge ca. 76 cm. Maschinenwäsche.
70 955/037 khaki
Gr. 42, 44, 46, 48, 50, 52, 54, 56, 58, 60, 62 **49,99**

MIT FRECHEM

SCHRIFTZUG

MIAMODA

1. Shirt

29.99

KREATIVE DESSINS

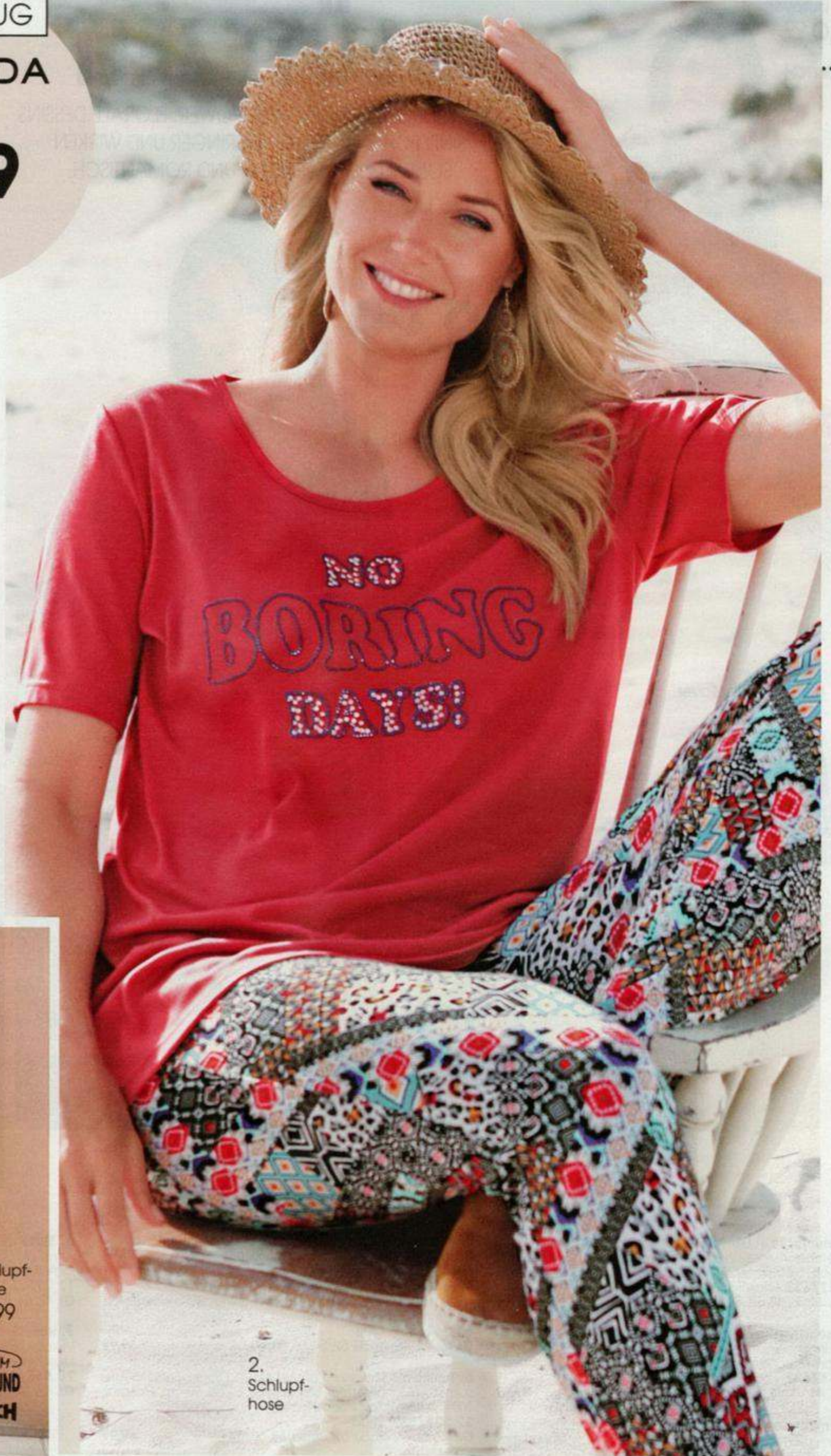

2. Schlupf-
hose

29.99

RUNDUM
DEHNBUND
STRETCH

2.
Schlupf-
hose

NEUE KOLLEKTION

MUSTER-MIX

DIE KOMBINATION UNTERSCHIEDLICHER MUSTER SORGT FÜR EIN STYLISCHES GESAMTBILD. ABSOLUTES MUST-HAVE: DAS KLEID - OB KURZ ODER LANG.



3. Kleid
39,99



4. Jerseykleid

49.99

STRETCH



5. offwhite

schwarz



5. Shirt
29,99

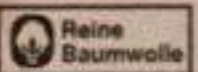

offwhite

5.

4. Jerseykleid



1. Shirt mit Schriftzug aus Dekosteinen. Rundhalsausschnitt. Halbange Ärmel. Länge in Gr. 52 ca. 78 cm. Material: 65% Polyester/35% Baumwolle. Maschinenwäsche.

80 176/137 terracotta
Gr. 42, 44, 46, 48, 50, 52, 54, 56, 58, 60, 62

29,99

2. Hose in bequemer Schlupfform. Mit Dehnband. Innenbeinlänge ca. 75 cm. Material: 92% Viskose/8% Elasthan. Maschinenwäsche.

72 484/937 multicolor
Gr. 42, 44, 46, 48, 50, 52, 54, 56, 58, 60, 62

29,99

3. Kleid mit Paillettendekoration auf den Taschen. Rundhalsausschnitt. Halbange Ärmel. Eingrifftaschen. Länge in Gr. 52 ca. 95 cm. Material: 100% Baumwolle. Maschinenwäsche.

51 296/037 grau
Gr. 42, 44, 46, 48, 50, 52, 54, 56, 58, 60, 62

39,99

4. Jerseykleid in Maxi-Länge. V-Ausschnitt. Länge in Gr. 52 ca. 135 cm. Material: 92% Viskose/8% Elasthan. Maschinenwäsche.

83 479/437 multicolor
Gr. 42, 44, 46, 48, 50, 52, 54, 56, 58, 60, 62

49,99

5. Shirt. Rundhalsausschnitt. Halbange Ärmel mit Spitzenabschluss. Länge in Gr. 52 ca. 78 cm. Material: 100% Baumwolle. Maschinenwäsche.

67 103/037 offwhite
80 657/837 schwarz
Gr. 42, 44, 46, 48, 50, 52, 54, 56, 58, 60, 62

29,99

1. Tunika
39.99



1. Tunika in figurumspielender Kaftanform. Rundhalsausschnitt. Halbblange Flügelärmel. Länge in Gr. 52/54 ca. 102 cm. Obermaterial: 100% Polyester. Maschinenwäsche.

20 117/837 royalblau
Gr. 44/46, 48/50, 52/54, 56/58, 60/62 **39,99**

2. Top mit verspielten Bändern am Ausschnitt. Serafino-Ausschnitt. Länge in Gr. 52 ca. 76 cm. Material: 100% Baumwolle. Maschinenwäsche.

95 230/937 rot
Gr. 42, 44, 46, 48, 50, 52, 54, 56, 58, 60, 62 **39,99**

3. Hose aus elastischem Jersey. Eingriffstaschen. Mit Dehnbund. Innenbeinlänge ca. 75 cm. Obermaterial: 92% Viskose/8% Elasthan. Maschinenwäsche.

25 988/537 marineblau/rot/weiß
Gr. 42, 44, 46, 48, 50, 52, 54, 56, 58, 60, 62 **39,99**

4. Tunika mit Bindegürtel. V-Ausschnitt. Halbblange Ärmel. Länge in Gr. 52 ca. 90 cm. Obermaterial: 100% Viskose. Maschinenwäsche.

01 060/137 royalblau
Gr. 42, 44, 46, 48, 50, 52, 54, 56, 58, 60, 62 **39,99**

5. Shirt mit Schluppe. V-Ausschnitt. Halbblange Ärmel. Länge in Gr. 52 ca. 78 cm. Obermaterial: 92% Viskose/8% Elasthan. Maschinenwäsche.

61 705/037 marineblau/rot/weiß
Gr. 42, 44, 46, 48, 50, 52, 54, 56, 58, 60, 62 **39,99**

6. Kleid in leicht taillierter Form. In weich fließender Jerseyqualität. Rundhalsausschnitt. Halbblange Ärmel. Länge in Gr. 52 ca. 95 cm. Obermaterial: 92% Viskose/8% Elasthan. Maschinenwäsche.

19 900/037 marineblau/rot/weiß
Gr. 42, 44, 46, 48, 50, 52, 54, 56, 58, 60, 62 **49,99**

NEUE KOLLEKTION

RETRO-MODE

... ERINNERT AN WILDE ZEITEN. HEUTE SIND DIE KULTPIECES WIEDER MODERN UND ERGEBEN MIT DEN RICHTIGEN STYLING-PARTNERN GRANDIOSE LOOKS!

2. Top

24.99

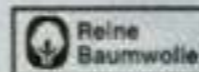

3. Hose

39.99

RUNDUM
DEHNBUND
STRETCH



NEU INTERPRETIERT:

FESCHES RETRO-DESIGN!

”



4. Tunika
39,99

NEW TRENDS

5. shirt
39,99
STRETCH



6. Kleid

49.99

STRETCH



Gennia

Sandale
62 045/837
rot
Gr. 36-42
119,99



Weite
F

NEU BEI MIAMODA

NEUE KOLLEKTION

STATEMENT

IHRER LEIDENSCHAFT FÜR MODE VERLEIHEN SIE AM BESTEN MIT FLAMBOYANTEN DESIGNS UND KRÄFTIGEN FARBEN AUSDRUCK!

1. Longbluse
49,99



UNSER TITELANGEBOT

1. Longbluse mit Krempelfunktion am 3/4 Ärmel. Hemdkragen. Länge in Gr. 52 ca. 88 cm. Material: 100% Viskose. Maschinenwäsche.

20 133/537 multicolor
Gr. 42, 44, 46, 48, 50, 52, 54, 56, 58, 60, 62 **49,99**

2. Kleid in A-Linie. Mit modischen Quernähten. V-Ausschnitt. Länge in Gr. 52 ca. 105 cm. Material: 100% Lyocell. Maschinenwäsche.

13 797/437 blau
Gr. 42, 44, 46, 48, 50, 52, 54, 56, 58, 60, 62 **59,99**

3. Top mit feinem Spitzenbesatz. Rundhalsausschnitt. Länge in Gr. 52 ca. 76 cm. Material: 100% Baumwolle. Maschinenwäsche.

19 091/837 limettengrün
46 552/437 schwarz
55 247/937 weiß
Gr. 42, 44, 46, 48, 50, 52, 54, 56, 58, 60, 62 **24,99**

4. Top mit silberfarbener Paspel entlang des Ausschnitts. Länge in Gr. 52 ca. 76 cm. Obermaterial: 95% Polyester/5% Elasthan. Maschinenwäsche.

47 205/037 multicolor
Gr. 42, 44, 46, 48, 50, 52, 54, 56, 58, 60, 62 **34,99**

5. Maxikleid mit buntem Druck. V-Ausschnitt. In Taille mit Bindeband. Material: 92% Viskose/8% Elasthan. Maschinenwäsche.

Normalgrößen: Länge ca. 140 cm
61 767/837 multicolor
Gr. 42, 44, 46, 48, 50, 52, 54, 56, 58, 60, 62 **49,99**

Kurzgrößen Länge ca. 134 cm
07 120/737 multicolor
Gr. 21, 22, 23, 24, 25, 26, 27, 28, 29, 30, 31 **49,99**



2. Kleid

59.99

Reine Baumwolle

TENCEL

Schnürschuh
auf
Seite 30/31

HER MIT DEN FARBEN:
WIR TREIBEN ES BUNT!

3. Top
24.99

Reine
Baumwolle



NEW TRENDS

4. Top
34.99
STRETCH



5. Maxikleid

49.99

STRETCH

KURZ
großen



Made in
Italy

Zehentrenner
13 809/537
rosé
Gr. 36-41
49.99

Weite
F

NEU BEI MIA-MODA



1. Kleid
49,99
STRETCH

NEUE KOLLEKTION
INSPIRATION

CHIC GEMUSTERT ODER KLASSISCH UNIFARBEN -
DIESE OUTFITS FUNKTIONIEREN IM JOB GENAUSO
GUT WIE IN DER FREIZEIT!



2.
schwarz



2. Shirt
34.99



weiß

3. Hose
29.99
RUNDUM
DEHNBUND
STRETCH

1. Kleid mit Chiffon am Saum. Rundhalsausschnitt. Halbblange Ärmel. Länge in Gr. 52 ca. 110 cm. Obermaterial: 65% Viskose/30% Polyester/5% Elasthan, Chiffon: 100% Polyester. Maschinenwäsche.
41 327/837 pink
Gr. 42, 44, 46, 48, 50, 52, 54, 56, 58, 60, 62 **49,99**

2. Shirt mit silberfarbener Stickerei im Vorderteil. Rundhalsausschnitt. Halbblange Ärmel. Länge in Gr. 52 ca. 78 cm. Obermaterial: 100% Baumwolle. Maschinenwäsche.
00 034/837 weiß
00 035/537 schwarz
Gr. 42, 44, 46, 48, 50, 52, 54, 56, 58, 60, 62 **34,99**

3. Hose in bequemer Schlupf-Form. Mit Dehnbund. Innenbeinlänge ca. 75 cm. Material: 92% Viskose/8% Elasthan. Maschinenwäsche.
00 007/437 schwarz/weiß
Gr. 42, 44, 46, 48, 50, 52, 54, 56, 58, 60, 62 **29,99**

4. Poloshirt mit Blätterdruckmotiv. Polokragen. Halbblange Ärmel mit Rippbündchen. Länge in Gr. 52 ca. 78 cm. Obermaterial: 100% Baumwolle. Maschinenwäsche.
61 887/437 schwarz/weiß
71 044/237 pink/weiß
77 385/137 blau/weiß
Gr. 42, 44, 46, 48, 50, 52, 54, 56, 58, 60, 62 **29,99**

DEN TRENDS AUF DER SPUR AUF
WWW.MIA-MODA.DE

Keilpöep toes
auf
Seite 4/5



MIT FLORALDESIGN
DEN SOMMER GENIEßEN



4.
schwarz/
weiß

NEW TRENDS



4.
blau/
weiß



4. Polo Shirt

29.99

Reine
Baumwolle

pink/weiß

1. Pullover

39.99

marineblau



1. grün

1. gelb

1. marineblau



1. Pullover aus schönem Ajourstrick. Rundhalsausschnitt. Lange Ärmel. Länge in Gr. 52 ca. 76 cm. Material: 100% Polyacryl. Maschinenwäsche.

00 612/037 gelb

38 357/837 grün

52 089/837 marineblau

Gr. 42, 44, 46, 48, 50, 52, 54, 56, 58, 60, 62

39,99

2. Caprihose "Sara" in 5-Pocket-Form. Mit seitlicher Schnürung am Bein. Mit Dehnbund. Innenbeinlänge ca. 45 cm. Obermaterial: 66% Baumwolle/32% Polyester/2% Elasthan. Maschinenwäsche.

31 739/437 marineblau

51 798/537 weiß

53 042/637 grün

Gr. 42, 44, 46, 48, 50, 52, 54, 56, 58, 60, 62

39,99

3. Poloshirt mit Blümchen bedruckt. Halbange Ärmel mit Rippbündchen. Länge in Gr. 52 ca. 78 cm. Obermaterial: 100% Baumwolle. Maschinenwäsche.

13 282/937 grün/weiß

54 890/737 rot/weiß

67 404/237 marineblau/weiß

72 045/637 gelb/weiß

Gr. 42, 44, 46, 48, 50, 52, 54, 56, 58, 60, 62

29,99

4. Poloshirt aus leicht strukturiertem Baumwollmaterial. Polokragen. Halbange Ärmel mit Rippbündchen. Länge in Gr. 52 ca. 78 cm. Obermaterial: 100% Baumwolle. Maschinenwäsche.

34 996/737 marineblau

67 482/837 gelb

72 159/537 rot

73 428/537 grün

Gr. 42, 44, 46, 48, 50, 52, 54, 56, 58, 60, 62

29,99



SARA Slim Fit

2. Caprihose

39.99

↳ RUNDUM

DEHNBUND

STRETCH

grün

marineblau

weiß

grün

Schnürschuh auf Seite 30

GANZ UNSERE KRAGENWEITE!

Poloshirts sind wieder da! Uns freut's, denn neu interpretiert lässt sich der Klassiker der Oberteile wunderbar kombinieren! Welche Farbe darf es sein?

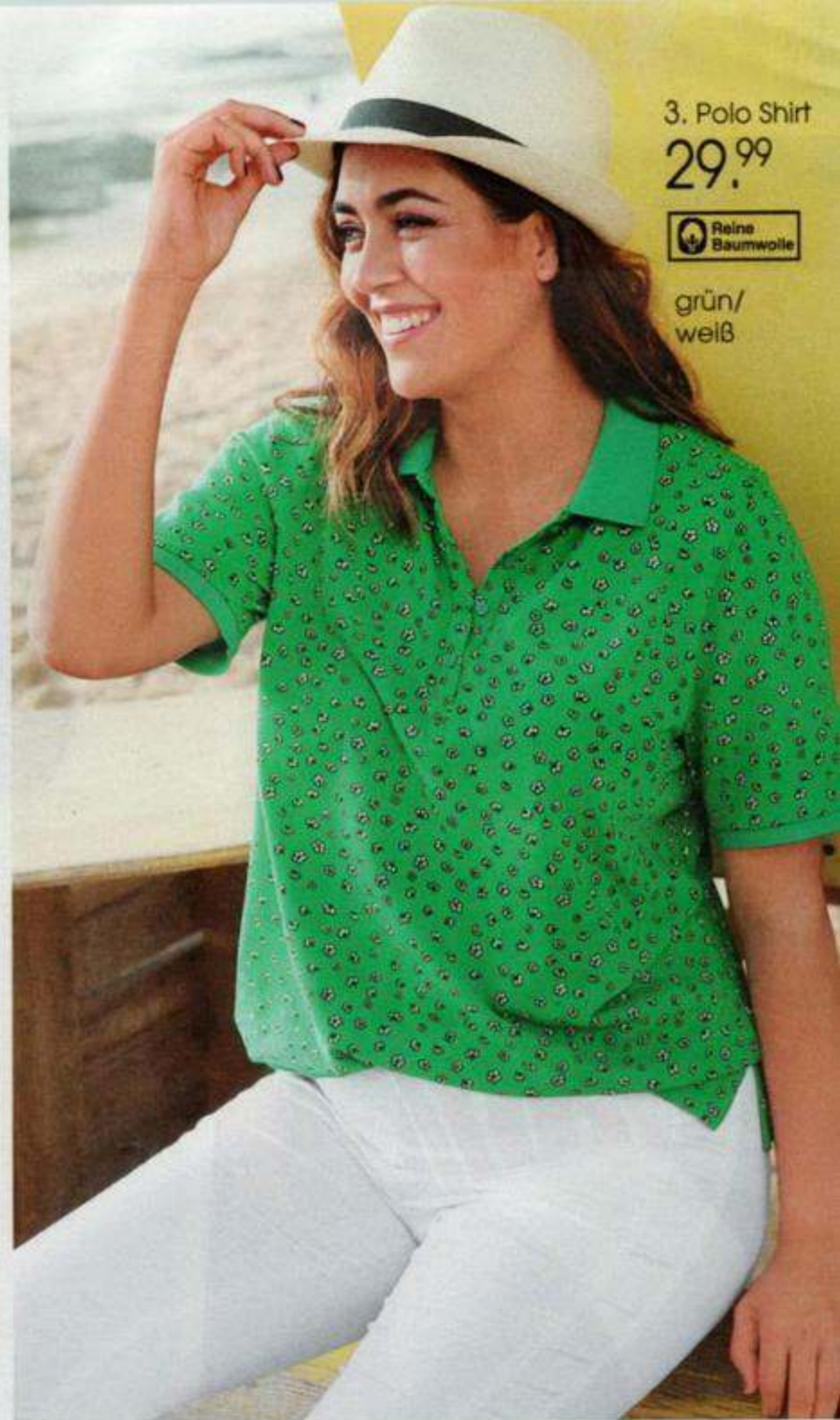

3. Polo Shirt
29.99

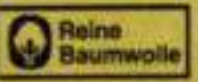

grün/
weiß



4. Polo Shirt
29.99

marineblau



1. Longbluse

Keilpeeptoe auf Seite 4



2. Jeansjacke

3. Shirt

SARA Slim Fit

4. Hose rot

Sneaker
24 942/137
weiß/rot
Gr. 36-41
79,99

Weite **F**



5. Tunikashirt

7/8-Jegging auf Seite 64

MIT DER **SIGNALFARBE ROT** SETZEN SIE GEKONNT WIRKUNGSVOLLE AKZENTE!

1. Longbluse mit Streifenprint. V-Ausschnitt mit Hemdkragen. Mit Knopfleiste zu schließen. 3/4-lange Ärmel mit Riegel. Länge in Gr. 52 ca. 82 cm. Material: 100% Polyester. Maschinenwäsche.
71 196/837 rot/weiß
Gr. 42, 44, 46, 48, 50, 52, 54, 56, 58, 60, 62 **39,99**

2. Jeansjacke mit dekorativem Perlenbesatz. Rundhalsausschnitt. Mit Knopfleiste zu schließen. Lange Ärmel mit Manschette. Länge in Gr. 52 ca. 66 cm. Material: 81% Baumwolle/17% Polyester/2% Elasthan. Maschinenwäsche.
07 778/237 blue stone
Gr. 42, 44, 46, 48, 50, 52, 54, 56, 58, 60, 62 **69,99**

3. Shirt mit sommerlichem Druckmotiv. Rundhalsausschnitt. Halblange Ärmel. Länge in Gr. 52 ca. 78 cm. Material: 50% Baumwolle/50% Modal. Maschinenwäsche.
22 481/437 weiß/marineblau
Gr. 42, 44, 46, 48, 50, 52, 54, 56, 58, 60, 62 **34,99**

4. Hose „Sara“ in schmaler Passform. Rundumdehnband. Mit aufgestickter Taschenoptik vorne, hinten mit Gesäßtaschen. Material: Denim aus 98% Baumwolle/2% Elasthan. Maschinenwäsche.
Normalgrößen: Innenbeinlänge ca. 78 cm
85 231/537 rot
91 700/537 marine
Gr. 42, 44, 46, 48, 50, 52, 54, 56, 58, 60, 62 **39,99**

Kurzgrößen: Innenbeinlänge ca. 72 cm
39 787/337 marine
56 516/437 rot
Gr. 21, 22, 23, 24, 25, 26, 27, 28, 29, 30, 31 **39,99**

5. Tunikashirt in A-Linie. Im Ethnostyle. 3/4-lange Trompetenärmel mit Volant. Länge in Gr. 52 ca. 93 cm. Material: 100% Viskose. Maschinenwäsche.
80 567/937 rot/blau/weiß
Gr. 42, 44, 46, 48, 50, 52, 54, 56, 58, 60, 62 **49,99**

4. marine



3.

BLUSENKLEID
JETZT IM TREND

6. Blusenkleid



7. Longshirt

39.99

STRETCH



SARA Slim Fit

8. Jeans

49.99

←TEIL→
DEHNBUND
STRETCH

6. Blusenkleid mit Längsstreifen. Hemdkragen. Mit Knopfleiste zu schließen. Lange Ärmel mit Manschette. Mit Bindegürtel. Länge in Gr. 52 ca. 110 cm. Material: 100% Viskose. Maschinenwäsche.
70 698/437 marineblau/weiß
Gr. 42, 44, 46, 48, 50, 52, 54, 56, 58, 60, 62 **59,99**

7. Longshirt mit dekorativem Reißverschluss. V-Ausschnitt. 3/4-lange Ärmel. Länge in Gr. 52 ca. 82 cm. Material: 95% Viskose/5% Elasthan. Maschinenwäsche.
21 033/637 rot
Gr. 42, 44, 46, 48, 50, 52, 54, 56, 58, 60, 62 **39,99**

8. Jeans "Sara" in 5-Pocket-Form. Mit Perlenapplikation im Saumabschluss. Mit Reißverschluss und Knopf zu schließen. Rückwärtiger Dehnbund. Innenbeinlänge ca. 68 cm. Material: Aus Denim: 81% Baumwolle/17% Polyester/ 2% Elasthan. Maschinenwäsche.
55 069/737 blue stone
Gr. 42, 44, 46, 48, 50, 52, 54, 56, 58, 60, 62 **49,99**



Plateausneaker
35 149/037
rot
Gr. 36-42
69,99

Weite

”EFFEKTGARN
JETZT IM
TREND

1. Longshirt

49.99



7/8-Jeggings
auf Seite 64

Keilpeep-toes
auf Seite 4

2. Shirt

Halskette
goldfarben
T2 897/537
49,99



Jeans auf
Seite 98

Plateausnecker
goldfarben
92 384/337
Gr. 36 - 42
69,99

Weite
G

”

WIR WISSEN,
DASS UNSER
EFFEKTGARN
SEINE WIRKUNG
NICHT VERFEHLT!

4. Pullover





3. Tunika



4. Pullover

Hose auf Seite 36



5. Sweatjacke
6. Shirt

Jeggings auf Seite 100

»STRAHLENDES GELB«

MIT DIESER FARBE IST GUTE LAUNE GARANTIERT!



6.



5.

1. Longshirt mit modischem Blätterdruck und Punkten. V-Ausschnitt mit 3/4 Arm. Farbharmonischer Druck. Länge in Gr. 52 ca. 90 cm. Material: 92% Viskose/8% Elasthan. Maschinenwäsche.
34 148/737 marineblau/gelb
Gr. 42, 44, 46, 48, 50, 52, 54, 56, 58, 60, 62 **49,99**

2. Shirt mit Piping am Arm. Rundhalsausschnitt. 3/4-lange Ärmel. Länge in Gr. 52 ca. 78 cm. Material: 100% Baumwolle. Maschinenwäsche.
97 525/837 gelb
Gr. 42, 44, 46, 48, 50, 52, 54, 56, 58, 60, 62 **39,99**

3. Tunika in A-Linie. Mit Stickerei im Schulterbereich. V-Ausschnitt. Mit Knopf zu schließen. 3/4-lange Trompetenärmel. Länge in Gr. 52 ca. 88 cm. Material: 100% Viskose. Maschinenwäsche.
79 856/937 marineblau
Gr. 42, 44, 46, 48, 50, 52, 54, 56, 58, 60, 62 **49,99**

4. Pullover mit modischem Effektgarn. Rundhalsausschnitt. Lange Ärmel. Länge in Gr. 52 ca. 76 cm. Material: 100% Polyacryl. Maschinenwäsche.
37 728/137 gelb/schwarz/braun
Gr. 42, 44, 46, 48, 50, 52, 54, 56, 58, 60, 62 **39,99**

5. Sweatjacke mit glitzernden Nieten am Kragen. Stehkragen. Mit Knöpfe zu schließen. Lange Ärmel. Pattenaschen. Länge in Gr. 52 ca. 66 cm. Material: 100% Baumwolle, Netz: 100% Baumwolle. Maschinenwäsche.
35 203/737 gelb
Gr. 42, 44, 46, 48, 50, 52, 54, 56, 58, 60, 62 **49,99**

6. Shirt mit floralem Muster. Rundhalsausschnitt. Kurze Ärmel. Länge in Gr. 52 ca. 78 cm. Material: 100% Baumwolle. Maschinenwäsche.
66 223/737 offwhite
Gr. 42, 44, 46, 48, 50, 52, 54, 56, 58, 60, 62 **34,99**



1. Tunika
Collier
73 285/937
silberfarben
14,99

Sling
82 219/537
marine
Gr. 36-43
89,99
Weite **F**

3. Shirt



Jeggings auf
Seite 62

4. Pullover



Jeans auf
Seite 100

**IHR MODISCHER NEUZUGANG?
DAS SHIRT MIT PRINT UND GLANZPERLENZIER!**

1. Tunika in figurumspielender Form. Rundhalsausschnitt. 3/4-lange Trompetenärmel. Länge in Gr. 52 ca. 78 cm. Material: 100% Polyester. Maschinenwäsche.
57 838/337 hellblau
Gr. 42, 44, 46, 48, 50, 52, 54, 56, 58, 60, 62 **49,99**

2. Hose in angesagtem Karomuster. Eingriffaschen. Mit Dehnbund. Material: 95% Polyester/5% Elasthan. Maschinenwäsche.
Normalgrößen: Innenbeinlänge ca. 68 cm
37 060/937 blau/weiß
Gr. 42, 44, 46, 48, 50, 52, 54, 56, 58, 60, 62 **49,99**

Kurzgrößen: Innenbeinlänge ca. 62 cm
10 057/837 blau/weiß
Gr. 21, 22, 23, 24, 25, 26, 27, 28, 29, 30, 31 **49,99**

3. Shirt mit Print und Dekoperlen. Rundhalsausschnitt. Lange Ärmel. Länge in Gr. 52 ca. 78 cm. Material: 92% Viskose/8% Elasthan. Maschinenwäsche.
71 820/337 offwhite/marineblau
Gr. 42, 44, 46, 48, 50, 52, 54, 56, 58, 60, 62 **49,99**

4. Feinstrickpullover mit Dekosteinen. V-Ausschnitt. Lange Ärmel. Länge in Gr. 52 ca. 76 cm. Material: 95% Polyester/5% Elasthan. Maschinenwäsche.
00 581/737 royalblau
Gr. 42, 44, 46, 48, 50, 52, 54, 56, 58, 60, 62 **39,99**

5. Longblazer in strukturierter Lederoptik. Stehkragen. Mit Haken und Osen zu schließen. Lange Ärmel. Länge in Gr. 52 ca. 84 cm. Material: 100% Polyester. Maschinenwäsche.
29 317/337 braun
Gr. 42, 44, 46, 48, 50, 52, 54, 56, 58, 60, 62 **69,99**

6. Shirt in Veloursoptik. Rundhalsausschnitt. Halbblange Ärmel. Länge in Gr. 52 ca. 78 cm. Material: 90% Polyester/10% Elasthan. Maschinenwäsche.
29 535/037 hellblau
Gr. 42, 44, 46, 48, 50, 52, 54, 56, 58, 60, 62 **34,99**

7. Shirt mit glänzendem Silberdruck. Rundhalsausschnitt mit Kapuze. Lange Ärmel mit Krempelfunktion. Länge in Gr. 52 ca. 78 cm. Material: 100% Baumwolle. Maschinenwäsche.
40 029/937 hellblau
Gr. 42, 44, 46, 48, 50, 52, 54, 56, 58, 60, 62 **39,99**



” ZARTES
BLAU
JETZT IM
TREND



5. Longblazer
6. Shirt

2. Hose

7. Shirt
39.99



6.

”

VON GESTERN?
VON WEGEN!
KAROMUSTER
SIND TOTAL
ANGESAGT!

Platausneaker
auf Seite 98

” **TERRACOTTA**
JETZT IM
TREND

1. Kleid

59.99



Keilpeep toe
auf Seite 4/5

2.
Longsweat

Halskette auf
Seite 38/39



Plateausneaker auf
Seite 38/39

1. Kleid in A-Linie. Mit Streifendruck. Hemdkragen. Mit Knopfleiste zu schließen. Halb lange Ärmel mit Schnürung. Mit Taillengürtel zum binden. Länge in Gr. 52 ca. 110 cm. Material: 100% Viskose. Maschinenwäsche.
01 810/137 terracotta/türkis
Gr. 42, 44, 46, 48, 50, 52, 54, 56, 58, 60, 62 **59,99**

2. Longsweat mit dekorativen Knöpfen im Ausschnitt. Hemdkragen. 3/4-lange Ärmel mit Aufschlag. Länge in Gr. 52 ca. 90 cm. Material: 65% Polyester/35% Baumwolle. Maschinenwäsche.
40 985/237 terracotta
Gr. 42, 44, 46, 48, 50, 52, 54, 56, 58, 60, 62 **49,99**

3. Bluse mit Streifendruck und Lurexstreifen. Hemdkragen. Mit Knopfleiste zu schließen. Lange Ärmel mit Manschette. Länge in Gr. 52 ca. 78 cm. Material: 100% Viskose. Maschinenwäsche.
47 059/137 offwhite/terracotta
Gr. 42, 44, 46, 48, 50, 52, 54, 56, 58, 60, 62 **39,99**

4. Hose mit abnehmbarer Schleppe am Bund. Mit Bindeband zu schließen. Mit Dehnbund. Material: 95% Polyester/5% Elasthan. Maschinenwäsche.
Normalgrößen: Innenbeinlänge ca. 68 cm
68 812/337 terra
Gr. 42, 44, 46, 48, 50, 52, 54, 56, 58, 60, 62 **39,99**

Kurzgrößen: Innenbeinlänge ca. 62 cm
23 001/737 terra
Gr. 21, 22, 23, 24, 25, 26, 27, 28, 29, 30, 31 **39,99**

3. Bluse



4. Hose

5. Feinstrickshirt



4. Hose

6. Sweatshirt



7. Culotte

EINE HOSE MIT STIL UND RAFFINESSE BRAUCHT JEDE FRAU!

4.



7.



5.



5. Feinstrickshirt allover bedruckt. V-Ausschnitt. Lange Ärmel. Länge in Gr. 52 ca. 76 cm. Material: 100% Polyester. Maschinenwäsche.

63 014/337 multicolor
Gr. 42, 44, 46, 48, 50, 52, 54, 56, 58, 60, 62 **49,99**

6. Sweatshirt mit dekorativen Nähten und Kapuze. Lange Ärmel. Länge in Gr. 52 ca. 68 cm. Material: 65% Polyester/35% Baumwolle. Maschinenwäsche.

70 344/537 offwhite
Gr. 42, 44, 46, 48, 50, 52, 54, 56, 58, 60, 62 **39,99**

7. Culotte im Streifenlook. Mit Schnürung zu schließen. Eingrifftaschen. Mit Dehnbundeinsätzen hinten. Innenbeinlänge ca. 45 cm. Material: 95% Polyester/5% Elasthan. Maschinenwäsche.

61 881/937 terracotta/offwhite
Gr. 42, 44, 46, 48, 50, 52, 54, 56, 58, 60, 62 **39,99**

PRINTMOTIV
JETZT IM
TREND

1. Shirt
39.99
STRETCH



2. Longshirt



3. Hose

SARA Slim Fit
5. Hose

49.99

←TEIL→
DEHNBUND
STRETCH

KURZ
GRÖßEN



3.

1. Shirt mit Strickbündchen am Armabschluss. Rundhalsausschnitt. 3/4-lange Ärmel. Länge in Gr. 52 ca. 78 cm. Material: 92% Viskose/8% Elasthan. Maschinenwäsche.

90 815/037 marineblau/grün
Gr. 42, 44, 46, 48, 50, 52,
54, 56, 58, 60, 62 **39,99**

2. Longshirt mit Schnürung und Dekosteinen im Ausschnitt. Halb lange Ärmel Spitze. Länge in Gr. 52 ca. 82 cm. Obermaterial: 100% Baumwolle, Spitze: 88% Polyester/12% Elasthan, Mesh: 100% Baumwolle, Web: 100% Baumwolle. Maschinenwäsche.

08 668/437 grün
Gr. 42, 44, 46, 48, 50, 52,
54, 56, 58, 60, 62 **49,99**

3. Hose mit Blumendruckmuster. Eingriffstaschen. Mit Rundumdehnbund. Innenbeinlänge ca. 75 cm. Material: 92% Viskose/8% Elasthan. Maschinenwäsche.

32 935/737 marineblau/weiß
Gr. 42, 44, 46, 48, 50, 52,
54, 56, 58, 60, 62 **39,99**



4. Feinstrickpullover

SARA Slim Fit
5. Hose

Plateausneaker auf Seite 100

6. Kleid

Anhänger mit Kette
20 974/037
silberfarben
44,99



7/8-Jeggings auf Seite 58

Keilpeep toe auf Seite 4

7. Bluse

Collier auf Seite 40



8. Hose

Sandale 75 284/837
grün
Gr. 36 - 42
69,99

Weite **F**

GRÜNER FRISCHEKICK
FÜR IHRE AKTUELLE GARDEROBE!



4. Feinstrickpullover mit grafischem Druck. Rundhalsausschnitt. 3/4-lange Ärmel. Länge in Gr. 52 ca. 76 cm. Material: 95% Polyester/5% Elasthan. Maschinenwäsche.
41 629/537 grau/blau/grün
Gr. 42, 44, 46, 48, 50, 52, 54, 56, 58, 60, 62 **39,99**

5. Hose „Sara“ mit schmalen Beinverlauf. Reißverschluss-Taschen und modische Details mit Steppung. Bund mit Gürtelschlaufen und seiflichen Dehnbundeinsätzen. Material: Twill aus 98% Baumwolle/2% Elasthan. Maschinenwäsche.
Normalgrößen: Innenbeinlänge ca. 78 cm
82 814/137 grün
Gr. 42, 44, 46, 48, 50, 52, 54, 56, 58, 60, 62 **49,99**

Kurzgrößen: Innenbeinlänge ca. 72 cm
67 959/337 grün
Gr. 21, 22, 23, 24, 25, 26, 27, 28, 29, 30, 31 **49,99**

6. Kleid mit Armaufschlag zum fixieren. Hemdkragen. Lange Ärmel mit Manschette und aufgesetzte Taschen. Länge in Gr. 52 ca. 95 cm. Material: 100% Viskose. Maschinenwäsche.
61 377/637 marineblau
Gr. 42, 44, 46, 48, 50, 52, 54, 56, 58, 60, 62 **49,99**

7. Bluse in Crepe-Optik. V-Ausschnitt. Lange Ärmel mit Knopf. Länge in Gr. 52 ca. 78 cm. Material: 95% Polyester/5% Elasthan. Maschinenwäsche.
23 487/037 grün
Gr. 42, 44, 46, 48, 50, 52, 54, 56, 58, 60, 62 **39,99**

8. Hose mit floralem Muster und seiflichem Piping. Eingriffstaschen. Mit Rundumdehnbund. Innenbeinlänge ca. 75 cm. Material: 92% Viskose/8% Elasthan. Maschinenwäsche.
17 681/637 marineblau/grün
Gr. 21, 22, 23, 24, 25, 26, 27, 28, 29, 30, 31 **39,99**



1. Shirt
Halskette
auf
Seite 38

Keilpeep toe auf
Seite 54



2. Longshirt
Collier
silberfarben
79 671/237
14,99



3. Kleid

7/8-Jeggings
auf
Seite 64

SCHLANGENPRINT: EBEN NOCH AUF DEM LAUFSTEG, JETZT AB IN IHREN KLEIDERSCHRANK!

- 1. **Shirt** mit Spitzendetails. Rundhalsausschnitt. Halbblange Ärmel. Länge in Gr. 52 ca. 78 cm. Material: 50% Baumwolle/50% Modal. 6Spitze: 100% Baumwolle. Maschinenwäsche.
81 868/037 schwarz
90 448/037 offwhite
Gr. 42, 44, 46, 48, 50, 52, 54, 56, 58, 60, 62 **34,99**
- 2. **Shirt** mit Ethnodruck. Rundhalsausschnitt. 3/4-lange Ärmel. Länge in Gr. 52 ca. 82 cm. Material: 92% Viskose/8% Elasthan. Maschinenwäsche.
40 223/037 multicolor
Gr. 42, 44, 46, 48, 50, 52, 54, 56, 58, 60, 62 **39,99**
- 3. **Kleid** mit modischer Schnürung im Ausschnitt. Rundhals. Halbblange Ärmel. Aus weichem Veloursimitat. Länge in Gr. 52 ca. 95 cm. Material: 90% Polyester/10% Elasthan. Maschinenwäsche.
05 992/337 camel
Gr. 42, 44, 46, 48, 50, 52, 54, 56, 58, 60, 62 **59,99**

- 4. **Kleid** mit modischer Stickerei im Ausschnitt. V-Ausschnitt. 3/4-lange Ballonärmel mit Knopf. Länge in Gr. 52 ca. 103 cm. Material: 100% Viskose. Maschinenwäsche.
59 129/537 schwarz
Gr. 42, 44, 46, 48, 50, 52, 54, 56, 58, 60, 62 **49,99**
- 5. **Longbluse** mit modischem Schlangenprint. Hemdkragen. Mit Knopfleiste zu schließen. 3/4-lange Ärmel mit Manschette. Länge in Gr. 52 ca. 82 cm. Material: 100% Viskose. Maschinenwäsche.
04 414/737 beige/schwarz
Gr. 42, 44, 46, 48, 50, 52, 54, 56, 58, 60, 62 **39,99**



1. schwarz

DEN TRENDS AUF DER SPUR AUF
WWW.MIA-MODA.DE

” **ETHNOSTIL**
JETZT IM
TREND

| **TREND** SELECTION

4. Kleid

5. Longbluse

39.99



Jeggings
auf
Seite 62

”
DER **ETHNOPRINT**
STEHT FÜR
ENERGIE UND
LEBENSFREUDE!

1. Tunika

39.99

Anhänger
mit Kette
48 698/337
silberfarben
19,99

”LILA
JETZT IM
TREND



Plateausneaker auf
Seite 98/99

2. Leggings
39.99

RUNDUM
DEHNBUND
STRETCH

3. Tunika



4. Hose

”
**PATCH
ME UP**
BEFORE
YOU
GO GO!

2.





5. Longstrick-
jacke
7. weiß

Jeans auf
Seite 100/101

Plateausneaker
auf Seite 100/101



6. Kleid

Zehentrenner
auf Seite 16/17



7. Shirt
lila

Hose auf
Seite 104/105

**FÜR FLORALPRINTS GILT:
MEHR FARBE GEHT IMMER!**



7. Shirt
weiß



4.

1. Tunika in A-Linie. Mit modischer Schnürung im Tailenbereich, Hemdkragen. Mit Knopfleiste zu schließen. 3/4-lange Ärmel mit Manschette. Länge in Gr. 52 ca. 90 cm. Material: 100% Viskose. Maschinenwäsche.
70 427/837 schwarz
Gr. 42, 44, 46, 48, 50, 52, 54, 56, 58, 60, 62 **39,99**

2. Leggings mit auffälligem Glitzerpiping. Mit Dehnbund. Innenbeinlänge ca. 72 cm. Material: 65% Viskose/30% Polyester/5% Elasthan. Maschinenwäsche.
86 230/037 schwarz
Gr. 42, 44, 46, 48, 50, 52, 54, 56, 58, 60, 62 **39,99**

3. Tunika mit Patchdruck. Serafino-Ausschnitt. 3/4-lange Ärmel mit Bindeband. Länge in Gr. 52 ca. 78 cm. Material: 100% Viskose. Maschinenwäsche.
07 793/337 lila/gelb
Gr. 42, 44, 46, 48, 50, 52, 54, 56, 58, 60, 62 **39,99**

4. Hose in bequemer Schlupfform. Eingriffstaschen. Hinten mit Dehnbundeinsätzen. Mit Schlitz am Saum. Material: 73% Viskose/23% Polyamid/4% Elasthan. Maschinenwäsche.
Normalgrößen: Innenbeinlänge ca. 58 cm
19 357/137 lila
Gr. 42, 44, 46, 48, 50, 52, 54, 56, 58, 60, 62 **39,99**

5. Longstrickjacke mit Reverskragen. Lange Ärmel. Eingriffstaschen. Länge in Gr. 52 ca. 96 cm. Material: 100% Polyacryl. Maschinenwäsche.
65 971/037 grün
Gr. 42, 44, 46, 48, 50, 52, 54, 56, 58, 60, 62 **49,99**

6. Kleid mit farnefrohem Dschungeldruck. U-Boot-Ausschnitt mit kleinen Dekosteinen. Mit Knopf zu schließen. Halbblange Ärmel mit überschnittener Schulter. Länge in Gr. 52 ca. 100 cm. Material: 100% Viskose. Maschinenwäsche.
30 796/737 multicolor
Gr. 42, 44, 46, 48, 50, 52, 54, 56, 58, 60, 62 **49,99**

7. Shirt mit perlenbesetzten Sternen. Rundhalsausschnitt. Halbblange Ärmel. Länge in Gr. 52 ca. 78 cm. Material: 100% Baumwolle. Maschinenwäsche.
10 588/237 weiß
13 684/437 lila
Gr. 42, 44, 46, 48, 50, 52, 54, 56, 58, 60, 62 **34,99**

” **BLACK & WHITE** JETZT IM TREND



1. Feinstrickshirt
49.99

Jeggings auf Seite 62

Plateausneaker auf Seite 100



2. Longstrickjacke

Hose auf Seite 104

Plateausneaker auf Seite 98



DUNKLE FARBEN

In der Modewelt steht Bekleidung mit dunkler Farbgebung für die Eleganz, Coolness, Individualität und das Selbstbewusstsein der Trägerin. Kombiniert werden dunkle, matte Farben gerne mit leichten, fließenden Stoffen, die einen kaschierenden Effekt haben!

2.





3. Shirt

4. Maxirock

Kellsandale
20 590/437
weiß
Gr. 36-42
69,99



5. Longsweat

Anhänger
mit Kette
75 224/437
grau/schwarz
19,99

EMOTOLOVE

6. Leggings



7. Shirt

8. Hose

STRETCH
KURZ
großen

COOLE DRUCKMOTIVE
PEPPEN JEDES SHIRT SOFORT AUF!



4.



6.

- 1. Feinstrickshirt** mit trendigem Comicdruck. V-Ausschnitt. Lange Ärmel. Länge in Gr. 52 ca. 76 cm. Material: 100% Polyester. Maschinenwäsche.
91 154/337 schwarz/weiß/gelb
Gr. 42, 44, 46, 48, 50, 52, 54, 56, 58, 60, 62 **49,99**
- 2. Long-Strickjacke** mit kontrastfarbenem Piping entlang der Kanten. Kapuze. Lange Ärmel. Eingriffstaschen. Länge in Gr. 52 ca. 90 cm. Material: 100% Polyacryl. Maschinenwäsche.
42 312/737 schwarz/weiß
Gr. 42, 44, 46, 48, 50, 52, 54, 56, 58, 60, 62 **49,99**
- 3. Shirt** mit Schriftzug und Dekosteinen. Rundhalsausschnitt. Halblange Ärmel. Länge in Gr. 52 ca. 78 cm. Material: 65% Polyester/35% Baumwolle. Maschinenwäsche.
10 778/937 grau melange
Gr. 42, 44, 46, 48, 50, 52, 54, 56, 58, 60, 62 **39,99**
- 4. Maxirock** in A-Linie. Mit Volant am Saum. Mit Dehnbund. Länge in Gr. 52 ca. 92 cm. Material: 95% Viskose/5% Elasthan. Maschinenwäsche.
91 245/137 schwarz
Gr. 42, 44, 46, 48, 50, 52, 54, 56, 58, 60, 62 **39,99**
- 5. Longsweat** mit dekorativem Piping am Arm. Rundhalsausschnitt. Lange Ärmel mit Rippbündchen. Länge in Gr.

- 52 ca. 90 cm. Material: 95% Baumwolle/5% Elasthan, Rippe: 97% Baumwolle/3% Elasthan. Maschinenwäsche.
44 505/437 schwarz
Gr. 42, 44, 46, 48, 50, 52, 54, 56, 58, 60, 62 **49,99**
- 6. Leggings** mit Allverprint. Mit Dehnbund. Innenbeinlänge ca. 70 cm. Material: 92% Viskose/ 8% Elasthan. Maschinenwäsche.
13 308/037 schwarz/weiß
Gr. 42, 44, 46, 48, 50, 52, 54, 56, 58, 60, 62 **29,99**
- 7. Shirt** mit trendigem Comicprint. Rundhalsausschnitt. Halblange Ärmel. Länge in Gr. 52 ca. 78 cm. Material: 100% Baumwolle. Maschinenwäsche.
09 533/937 weiß
Gr. 42, 44, 46, 48, 50, 52, 54, 56, 58, 60, 62 **34,99**
- 8. Hose** mit seitlichem Streifen. Eingriffstaschen. Material: 81% Polyester/14% Viskose/5% Elasthan. Maschinenwäsche.
Normalgrößen: Innenbeinlänge ca. 76 cm
29 196/337 schwarz/weiß
Gr. 42, 44, 46, 48, 50, 52, 54, 56, 58, 60, 62 **39,99**
Kurzgrößen: Innenbeinlänge ca. 70 cm
59 864/937 schwarz/weiß
Gr. 21, 22, 23, 24, 25, 26, 27, 28, 29, 30, 31 **39,99**



1. Longstrickjacke

39.99

schwarz

2. Shirt

2. Shirt
39.99

STRETCH



1. lila

1. grün

1. schwarz

1. Long-Strickjacke in offen fallender Form. Schalkragen. Lange Ärmel. Aufgesetzte Taschen. Länge in Gr. 52 ca. 93 cm. Material: 100% Polyacryl. Maschinenwäsche.

27 516/237 schwarz

30 837/537 lila

70 711/537 grün

Gr. 42, 44, 46, 48, 50, 52, 54, 56, 58, 60, 62

39,99

2. Shirt mit floralem Allcoverprint. Rundhalsausschnitt. Halblange Ärmel. Länge in Gr. 52 ca. 78 cm. Material: 92% Viskose/8% Elasthan. Maschinenwäsche.

93 574/037 multicolour

Gr. 42, 44, 46, 48, 50, 52, 54, 56, 58, 60, 62

39,99

3. Ärmelloses Kleid mit besonderer Ausschnittlösung: hier ist ein schmales Bindeband überkreuzt verschnürt und sorgt mit dekorativer 3D-Häkelspitze und Ziersteinchen für das gewisse Extra. Mit silberfarbenen Passformnähten und silberfarbener Naht am Trägerabschluss. Den unteren Abschluss bilden vier Zipfel, von denen einer mit 3D-Häkelspitze und überkreuzter Verschnürung versehen ist. Ein schimmerndes Paillettenband ziert den Saumschluss. Länge am Zipfel in Gr. 52 ca. 100 cm. Aus 95% Baumwolle/5% Elasthan. Maschinenwäsche.

00 032/237 grün

00 033/037 lila

88 862/637 anthrazit

Gr. 42, 44, 46, 48, 50, 52, 54, 56, 58, 60, 62

39,99

4. Zipfelshirt in figurumspielender Form. Im angesagten Oil-Washed Stil. V-Ausschnitt mit funkelnden Pailletten. Halblange Ärmel mit Aufschlag. Aufgesetzte Tasche mit funkelnden Pailletten. Saum mit Zipfeln und modischen Nähten. Länge in Gr. 52 ca. 92 cm. Material: 100% Baumwolle. Maschinenwäsche.

10 876/937 lila

83 203/837 grau

83 208/737 grün

Gr. 42, 44, 46, 48, 50, 52, 54, 56, 58, 60, 62

34,99



4. grau

4. grün

4. lila

”

VERPASSEN SIE
NICHT DEN
**OIL WASHED-
TREND!**



3. Kleid
39.99
STRETCH
anthrazit

3. anthrazit

3. grün

3. lila



4. Zipfelshirt

34.99

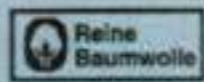

lila

7/8-Jeggings
auf
Seite 64

Keilpfeepies
auf Seite 4

„ **HIER LOHNT ES SICH GENAUER HINZUSEHEN:**
 UNSERE DETAILVERLIEBTE OBERTEILE SETZEN SIE GEKONNT IN SZENE!



1.
terracotta

Collier auf
Seite 40/41



2. Pullover
39,99



3. Shirt
29,99



1. Tunikashirt
34,99

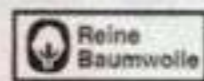

grün



4. Shirt
39,99



MIAMODA, DAS PASST ZU MIR!

Immer mehr Frauen vertrauen auf die Qualität und Größenkompetenz von MIAMODA. Wir bieten ein vielseitiges Angebot, damit keine Frau mit einer großen Größe auf ihre persönlichen Modetrends verzichten muss!

1. Tunikashirt mit Biesen und Stickerei im Vorderteil. Serafino-Ausschnitt mit Bindeband. Lange Ärmel. Länge in Gr. 52 ca. 78 cm. Material: 100% Baumwolle. Maschinenwäsche.

11 090/837 terracotta
71 177/837 grün
Gr. 42, 44, 46, 48, 50, 52, 54, 56, 58, 60, 62 **34,99**

2. Pullover mit floralem Muster. Rundhalsausschnitt und lange Ärmel. Ärmellänge durch Riegel und Knopf verstellbar. Paillettenbesetzter Saumabschluss. Länge in Gr. 52 ca. 84 cm. Material: 65% Polyester/35% Baumwolle. Maschinenwäsche.

72 397/337 rosé/grün
Gr. 42, 44, 46, 48, 50, 52, 54, 56, 58, 60, 62 **39,99**

3. Shirt mit schöner Ethnostickerei vorne. V-Ausschnitt. Halb lange Ärmel. Länge in Gr. 52 ca. 78 cm. Material: 100% Baumwolle. Maschinenwäsche.

89 795/737 offwhite
Gr. 42, 44, 46, 48, 50, 52, 54, 56, 58, 60, 62 **29,99**

4. Shirt mit dekorativem Ausschnitt. Rundhalsausschnitt. 3/4-lange Ärmel. Länge in Gr. 52 ca. 78 cm. Material: 65% Polyester/35% Viskose. Maschinenwäsche.

82 565/137 grün
Gr. 42, 44, 46, 48, 50, 52, 54, 56, 58, 60, 62 **39,99**

5. Tunika in figurumspielender Form. Mit buntem Animaldruck. U-Boot-Ausschnitt. Mit Knopf zu schließen. Halb lange Ärmel mit überschnittener Schulter. Länge in Gr. 52 ca. 86 cm. Material: 100% Polyester. Maschinenwäsche.

51 738/337 multicolor
Gr. 44/46, 48/50, 52/54, 56/58, 60/62 **39,99**

6. Cardigan mit aufwendigem Plättchenbesatz. Lange Raglanärmel mit Bündchen. Länge in Gr. 52 ca. 86 cm. Material: 95% Polyester/5% Elasthan. Maschinenwäsche.

19 839/037 beige
Gr. 42, 44, 46, 48, 50, 52, 54, 56, 58, 60, 62 **49,99**

5. Tunika

39.99

Armspanne
natur
18 252/737
29,99



”

**BUNTER
ANIMAL-
PRINT:**

DIE
EXTRAPORTION
EXOTIK FÜR
IHREN ALLTAG!

6. Cardigan

49.99

STRETCH

Coller auf
Seite 40/41

3. Shirt



Kellpeep toe
16 456/437
cognac
Gr. 36-41
69.99

Weite
F

Made in
Italy

” LÄSSIGE SHIRTS IM MODISCHEN MUSTER-MIX

DIESE FIGURGÜNSTIGEN LIEBLINGSTEILE PASSEN EINFACH IMMER!



1. marineblau

2. weiß

3. pink

1. Sweatshirt
39.99



pink

blau

1. Sweatshirt mit Stickereien und Steinchen. Rundhalsausschnitt. Lange Ärmel. Länge in Gr. 52 ca. 80 cm. Material: 65% Polyester/35% Baumwolle. Maschinenwäsche.
19 223/537 marineblau
47 805/537 pink
78 742/237 blau
 Gr. 42, 44, 46, 48, 50, 52, 54, 56, 58, 60, 62 **39,99**

2. Shirt mit floralem Druck. V-Ausschnitt. Halb lange Ärmel. Länge in Gr. 52 ca. 78 cm. Material: 100% Baumwolle. Maschinenwäsche.
28 880/937 weiß
35 979/237 rosé
80 993/737 blau
 Gr. 42, 44, 46, 48, 50, 52, 54, 56, 58, 60, 62 **29,99**



BIO-BAUMWOLLE

Durch den kompletten Verzicht auf Chemikalien beim Anbau werden Umwelt und Ressourcen nachhaltig geschont.



2. Shirt
29.99



rosé

blau

3. Shirt mit dekorativen Knöpfen am Ärmel. Rundhalsausschnitt. Kurze Ärmel. Länge in Gr. 52 ca. 78 cm. Material: 95% Viskose/5% Elasthan. Maschinenwäsche.
56 026/637 pink
89 996/137 marineblau
 Gr. 42, 44, 46, 48, 50, 52, 54, 56, 58, 60, 62 **19,99**

4. Zipfelshirt all over grafisch bedruckt. Rundhalsausschnitt. 3/4-lange Ärmel. Länge in Gr. 52 ca. 92 cm. Material: 92% Viskose/8% Elasthan. Maschinenwäsche.
08 924/137 multicolor
 Gr. 42, 44, 46, 48, 50, 52, 54, 56, 58 **39,99**

3. Shirt
19.99
STRETCH



marineblau

5. Poloshirt in zeitlos schönem Pünktchen-Design. V-Ausschnitt mit Polokragen. Halb lange Ärmel. Länge in Gr. 52 ca. 78 cm. Material: 100% Baumwolle. Maschinenwäsche.
24 273/137 weiß/marine
24 276/437 marine/weiß
27 013/837 blau/schwarz
 Gr. 42, 44, 46, 48, 50, 52, 54, 56, 58, 60, 62 **29,99**

MEHR TRENDMODE FINDEN SIE AUF
WWW.MIA-MODA.DE

4. Zipfelshirt

39.99

STRETCH

”

IHR NEUER
EYECATCHER
IN CHICER
ZIPFELFORM!



5. blau/schwarz 5. marine/weiß

5. Poloshirt

29.99

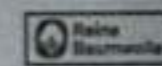

weiß/
marine





1. Tunika
39.99



2. Shirt
29.99



3. Shirt
34.99

Reine Baumwolle



4. Sweatjacke
59.99
STRETCH



5. Longshirt
34.99



6. 2-in-1-Shirt
39.99



7. Shirt
39.99
STRETCH

weiß/rot/
schwarz



7.
schwarz/
rot/weiß



8. Feinstrickpullover
39.99
STRETCH



9. Tunika
49.99

Reine Baumwolle

”

SCHLUPFEN SIE SICH GLÜCKLICH!



10. Hose

39.99

RUNDUM DEHNBUND STRETCH

KURZ großen



DEHNBUND

Dank optimaler Verarbeitung sind höchste Flexibilität und bestmöglicher Tragekomfort garantiert!



10. schwarz



10. schwarz/weiß Blätterdruck

schwarz/weiß graphisch

schwarz

schwarz/weiß Blätterdruck

schwarz/weiß gestreift

schwarz/weiß Minimal

1. Tunika mit grafischem Karo-Druck. V-Ausschnitt. Lange Ärmel mit Krempelfunktion. Länge in Gr. 52 ca. 78 cm. Material: 100% Viskose. Maschinenwäsche.
65 105/737 schwarz/weiß
 Gr. 42, 44, 46, 48, 50, 52, 54, 56, 58, 60, 62 **39,99**

2. Shirt mit glänzendem Schuhmotiv. Rundhalsausschnitt. 3/4-lange Ärmel. Länge in Gr. 52 ca. 78 cm. Material: 65% Polyester/35% Baumwolle. Maschinenwäsche.
18 687/437 grau
 Gr. 42, 44, 46, 48, 50, 52, 54, 56, 58, 60, 62 **29,99**

3. Shirt mit verschiedenen Motiven und Dekosteinen im Vorderteil. Rundhalsausschnitt. Lange Ärmel. Länge in Gr. 52 ca. 78 cm. Material: 100% Baumwolle. Maschinenwäsche.
70 012/037 weiß/schwarz
 Gr. 42, 44, 46, 48, 50, 52, 54, 56, 58, 60, 62 **34,99**

4. Sweatjacke in Patchoptik. Mit Kapuze. Lange Ärmel. Aufgesetzte Taschen. Länge in Gr. 52 ca. 88 cm. Material: 95% Polyester/5% Elasthan. Maschinenwäsche.
73 640/137 grau/schwarz
 Gr. 42, 44, 46, 48, 50, 52, 54, 56, 58, 60, 62 **59,99**

5. Longshirt mit sportiven Pippings. Rundhalsausschnitt. Halb-lange Ärmel mit Rippbündchen. In leichter Crepe-Qualität. Grafischer all-over Druck. Länge in Gr. 52 ca. 84 cm. Obermaterial: 100% Viskose, Rippe: 100% Baumwolle. Maschinenwäsche.
04 041/037 schwarz/rot/weiß
 Gr. 42, 44, 46, 48, 50, 52, 54, 56, 58, 60, 62 **34,99**

6. 2-in-1 Shirt mit Webeinsatz am Saum. Mit grafischem Druck. Rundhalsausschnitt. 3/4-lange Ärmel. Länge in Gr. 52 ca. 78 cm. Obermaterial: 50% Baumwolle/50% Modal, Web: 100% Baumwolle. Maschinenwäsche.
84 300/337 schwarz/weiß
 Gr. 42, 44, 46, 48, 50, 52, 54, 56, 58, 60, 62 **39,99**

7. Shirt mit Herz- und Schriftmotiven bedruckt. Rundhalsausschnitt. 3/4-lange Ärmel. Länge in Gr. 52 ca. 78 cm. Material: 92% Baumwolle/8% Elasthan. Maschinenwäsche.
09 095/937 schwarz/rot/weiß
20 332/137 weiß/rot/schwarz
 Gr. 42, 44, 46, 48, 50, 52, 54, 56, 58, 60, 62 **39,99**

8. Feinstrickpullover mit Metallplättchen besetzt. Rundhalsausschnitt. Lange Ärmel. Länge in Gr. 52 ca. 76 cm. Material: 95% Polyester/5% Elasthan. Maschinenwäsche.
38 166/537 grau
 Gr. 42, 44, 46, 48, 50, 52, 54, 56, 58, 60, 62 **39,99**

9. Tunika aus strukturierter und glänzender Ware. Serafino-Ausschnitt mit Rüschen und Bindeband mit Quasten. 3/4-lange Ärmel mit Spitzenabschluss. Länge in Gr. 52 ca. 82 cm. Material: 100% Baumwolle. Maschinenwäsche.
01 813/337 offwhite
 Gr. 42, 44, 46, 48, 50, 52, 54, 56, 58, 60, 62 **49,99**

10. Hose in leichter Strukturqualität. Eingriffstaschen. Vorne mit Bindeband. Mit Dehnbund. Material: 95% Polyester/5% Elasthan. Maschinenwäsche.
Normalgrößen: Innenbeinlänge ca. 76 cm
02 611/037 schwarz/weiß gestreift
12 547/437 schwarz/weiß graphisch
45 587/137 schwarz/weiß Minimal
71 387/337 schwarz
95 832/037 schwarz/weiß Blätterdruck
 Gr. 42, 44, 46, 48, 50, 52, 54, 56, 58, 60, 62 **39,99**

Kurzgrößen: Innenbeinlänge ca. 70 cm
04 900/537 schwarz/weiß gestreift
45 252/237 schwarz
82 725/137 schwarz/weiß Minimal
82 727/737 schwarz/weiß Blätterdruck
95 766/037 schwarz/weiß graphisch
 Gr. 21, 22, 23, 24, 25, 26, 27, 28, 29, 30, 31 **39,99**

WARUM MAN DEN SLINKY-STOFF EINFACH LIEBEN MUSS?

WEIL ER SO UNKOMPLIZIERT, KNITTERFREI & KOMFORTABEL IST!



1. kiwigrün



2. schwarz/
kupferfarben



3. marineblau

1. kiwigrün

Collier auf
Seite 40/41



1. Slinky Top
24.99
STRETCH

marineblau kupferfarben kiwigrün schwarz



2. Slinkyshirt
39.99
STRETCH

schwarz/
kiwigrün schwarz/
kupferfarben schwarz/
weiß



3. Longshirtjacke
39.99
STRETCH

kiwigrün marine-
blau kupfer-
farben schwarz

1. Ärmelloses Slinky-Top mit Muster aus Metallplättchen auf den Schultern und am V-Ausschnitt. Naht-Raffung an den Schultern und am Ausschnitt. Länge in Gr. 52 ca. 76 cm. Aus 95% Polyester/5% Elasthan. Maschinenwäsche.
75 561/937 schwarz 78 925/337 kupferfarben
87 223/237 marineblau 98 188/237 kiwigrün
Gr. 42, 44, 46, 48, 50, 52, 54, 56, 58, 60, 62 **24,99**

2. Slinkyshirt mit grafischen Druck und Steinchen. Rundhalsausschnitt. Lange Ärmel. Länge in Gr. 52 ca. 82 cm. Material: 95% Polyester/5% Elasthan. Maschinenwäsche.
33 508/137 schwarz/weiß
70 138/137 schwarz/kupferfarben
87 639/937 schwarz/kiwigrün
Gr. 42, 44, 46, 48, 50, 52, 54, 56, 58, 60, 62 **39,99**

3. Longshirtjacke in modisch verschlussloser Form. Durch die Kellerfalten im Vorderteil fällt sie besonders schön und sorgt so für eine feminine Silhouette. Länge in Gr. 52 ca. 84 cm. Elastische Slinky-Qualität aus 95% Polyester/5% Elasthan; Maschinenwäsche.
29 064/137 marineblau 45 267/837 kiwigrün
54 933/537 schwarz 95 867/637 kupferfarben
Gr. 42, 44, 46, 48, 50, 52, 54, 56, 58, 60, 62 **39,99**

4. Slinkyshirt mit grafischem Alloverprint. V-Ausschnitt. Halb-lange Ärmel. Länge in Gr. 52 ca. 78 cm. Material: 95% Polyester/5% Elasthan. Maschinenwäsche.
81 392/337 multicolor
Gr. 42, 44, 46, 48, 50, 52, 54, 56, 58, 60, 62 **39,99**

5. Slinkyhose mit bequemem Rundumdehnband und in angenehm weich fließender Slinky-Qualität. Innenbeinlänge ca. 76 cm. Aus 95% Polyester/5% Elasthan. Maschinenwäsche.
04 489/137 schwarz
69 729/037 marineblau
Gr. 42, 44, 46, 48, 50, 52, 54, 56, 58, 60, 62 **29,99**

WEITERE SLINKYTEILE AUF
WWW.MIA-MODA.DE

3. Longshirtjacke

39.99

STRETCH

4. Slinkyshirt

39.99

STRETCH

5. Slinkyhose

29.99

**RUNDUM
DEHNBUND
STRETCH**

marineblau



”

MIT IHREM
SLINKY-DRESS
GEHT'S VOM
BÜRO MÜHE-
LOS DIREKT
IN DIE
COCKTAILBAR

4.
Slinkyshirt



SLINKY

Die weich fließende Qualität
des Stoffes sorgt für einen
hohen Tragekomfort und
ist nahezu knitterfrei!

Pumps auf
Seite 62/63



5.
schwarz

” SIE SUCHEN ETWAS AUSSERGEWÖHNLICHES? EDLE STICKEREIEN UND PRINTMOTIVE SIND NICHT ZU ÜBERSEHEN!

1. lila/ grau

Collier auf Seite 46/47



2. Longshirt
39.99
STRETCH

Collier silberfarben 75 290/337 12,99



4. grün



1. Shirt
39.99
STRETCH
mintgrün/
marineblau

1. Shirt mit dekorativen Folienprint. Allover grafisch bedruckt. V-Ausschnitt. Lange Ärmel. Länge in Gr. 52 ca. 78 cm. Material: 92% Viskose/8% Elasthan. Maschinenwäsche.
11 571/537 mintgrün/marineblau
25 701/237 lila/grau
Gr. 42, 44, 46, 48, 50, 52, 54, 56, 58, 60, 62 **39,99**

2. Longshirt mit grafischem Druck. Rundhalsausschnitt. Halblange Ärmel mit Bindegürtel in Taille. Länge in Gr. 52 ca. 90 cm. Material: 92% Viskose/8% Elasthan. Maschinenwäsche.
27 751/537 multicolor
Gr. 42, 44, 46, 48, 50, 52, 54, 56, 58, 60, 62 **39,99**

3. Leggings mit Rundumdehnbund. Innenbeinlänge ca. 72 cm. Aus 92% Baumwolle/8% Elasthan. Maschinenwäsche.
56 432/837 schwarz **80 746/937** weiß
88 808/137 marine
Gr. 42, 44, 46, 48, 50, 52, 54, 56, 58, 60, 62 **19,99**

4. Sweatshirt mit floralen Stickereien. Rundhalsausschnitt. 3/4-lange Ärmel mit Aufschlag. Länge in Gr. 52 ca. 80 cm. Material: 100% Baumwolle. Maschinenwäsche.
39 930/137 marineblau
56 698/437 grün
Gr. 42, 44, 46, 48, 50, 52, 54, 56, 58, 60, 62 **49,99**

3. Leggings
19.99
RUNDUM
DEHNBUND
STRETCH
marine



4. Sweatshirt
49.99
Reine
Baumwolle
marineblau

5. Trendige Jeggings „Lisa“ in aufgestickter 5-Pocket Optik. Bequem dank Rundumdehnbund. Mit Gürtelschlaufen. Material: Denim aus 81% Baumwolle/17% Polyester/2% Elasthan. Maschinenwäsche.
Normalgrößen: Innenbeinlänge ca. 76 cm
12 869/437 blue stone
41 978/637 grey denim
44 371/337 black denim
52 458/537 blue bleached
88 260/337 weiß
Gr. 42, 44, 46, 48, 50, 52, 54, 56, 58, 60, 62 **39,99**

Kurzgrößen: Innenbeinlänge ca. 70 cm
12 449/337 blue bleached
12 981/737 blue stone
20 114/337 weiß
42 032/137 grey denim
94 181/537 black denim
Gr. 21, 22, 23, 24, 25, 26, 27, 28, 29, 30, 31 **39,99**

Langgrößen: Innenbeinlänge ca. 82 cm
38 604/337 weiß
49 419/537 blue stone
52 876/037 black denim
73 217/037 blue bleached
98 735/237 grey denim
Gr. 84, 88, 92, 96, 100, 104, 108, 112, 116, 120, 124 **39,99**

”

UNSER JEANS-LIEBLING

SITZT WIE EINE ZWEITE HAUT!

ALLE UNSERE JEGGINGS FINDEN SIE AUF WWW.MIA-MODA.DE



LISA
5. Jeggings

39.99

RUNDUM
DEHNBUND
STRETCH

KURZ
größen

LANG
größen

blue stone

Pumps
85 202/837
Gr. 36-42
schwarz
89.99



5. weiß

5. grey denim

5. black denim

5. blue bleached

„ZARTE PASTELLTÖNE SIND PERFEKT DAZU GEEIGNET
IHRE WEIBLICHEN VORZÜGE GEKONNT ZU BETONEN!!



1. Shirt
24.99

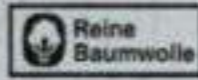

2. Hemdbluse

Collier auf
Seite 40/41



3. Shirt
34.99

Anhänger
mit Kette
auf
Seite 44/45



4. Tunikabluse
39.99

2. Hemdbluse
39.99

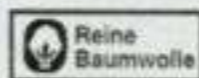

1. Shirt mit grafischen Tupfen allover. Serafino-Ausschnitt mit Dekoknöpfen. Halb lange Ärmel. Länge in Gr. 52 ca. 78 cm. Material: 100% Baumwolle. Maschinenwäsche.
96 010/237 weiß/rosé/blau
Gr. 42, 44, 46, 48, 50, 52, 54, 56, 58, 60, 62 **24,99**

2. Hemdbluse mit schönem Spitzeneinsatz im Rückteil. Hemdkragen. Mit Knopfleiste zu schließen. 3/4-lange Ärmel mit Manschette und Knopf. Länge in Gr. 52 ca. 78 cm. Material: 100% Baumwolle. Maschinenwäsche.
40 782/537 hellblau
Gr. 42, 44, 46, 48, 50, 52, 54, 56, 58, 60, 62 **39,99**

3. Shirt in angesagter Oil-Wash-Optik. Rundhals. Halb lange Ärmel. Saum mit Spitze. Länge in Gr. 52 ca. 78 cm. Obermaterial: 100% Baumwolle, Spitze: 100% Polyester. Maschinenwäsche.
20 527/637 mauve
Gr. 42, 44, 46, 48, 50, 52, 54, 56, 58, 60, 62 **34,99**

4. Tunikabluse mit hübschen Blumen und Ornamenten bedruckt. Rundhalsausschnitt mit kleiner Aussparung und Zierschleife mit Osen. Figurfreundlich mit leicht abgerundetem Saum mit Seitenschlitzen. Für eine noch modischere Optik 3/4 Arm mit Bindeband zum Raffén. Länge in Gr. 52 ca. 78 cm. Aus 100% Viskose. Maschinenwäsche.
67 371/137 multicolor
Gr. 42, 44, 46, 48, 50, 52, 54, 56, 58, 60, 62 **39,99**



5. Feinstrick-
pullover
39.99



6. Longshirt
39.99

STRETCH

Collier auf
Seite 62/63

”

SPEKTAKULÄR
INSZENIERTER
**ALLOVER-
PRINT!**

5. Feinstrickpullover mit Pailletten am Saum, Rundhalsausschnitt. Lange Ärmel mit Krempel. Am Saum mit Pailletten. Länge in Gr. 52 ca. 78 cm. Material: 65% Polyester/35% Baumwolle. Maschinenwäsche.

38 679/537 rosé/blau
Gr. 42, 44, 46, 48, 50, 52, 54, 56, 58, 60, 62 **39,99**

6. Longshirt mit Reißverschluss am Ausschnitt. V-Ausschnitt. 3/4-lange Ärmel. Grafischer allover Druck. Länge in Gr. 52 ca. 82 cm. Material: 95% Polyester/5% Elasthan. Maschinenwäsche.

13 428/837 pink/blau
Gr. 42, 44, 46, 48, 50, 52, 54, 56, 58, 60, 62 **39,99**

7. Gemütlich und trendig an warmen Tagen: **7/8-Jeggings** „Lisa“ in aufgestickter 5-Pocket-Optik. Mit komfortablem Rundumdehnband und Gürtelschlaufen. Innenbeinlänge ca. 60 cm. Aus 81% Baumwolle/17% Polyester/2% Elasthan. Farbe Weiß aus 66% Baumwolle/32% Polyester/2% Elasthan. Maschinenwäsche.

16 952/237 grey denim
48 040/037 blue stone
67 855/537 weiß
76 722/637 blue bleached
Gr. 42, 44, 46, 48, 50, 52, 54, 56, 58, 60, 62 **39,99**



LISA
7. 7/8-Jeggings

39.99

**RUNDUM
DEHNBUND
STRETCH**

blue stone

grey
denim

blue
bleached

weiß

blue stone

1. Longshirt
39.99
STRETCH
 pink

2. Shirt
49.99
STRETCH



1. Longshirt mit Rundhalsausschnitt und 3/4 Arm. Das Sternmotiv aus funkelnden Nieten zieht alle Blicke an. Ebenso der asymmetrische Saum, der hinten länger ist wie vorne. Der leicht transparente Chiffonbesatz am Saum unterstreicht die feminine Note. Länge hinten in Gr. 52 ca. 98 cm, Länge vorne ca. 80 cm. Aus 92% Viskose/8% Elasthan. Chiffon aus 100% Polyester. Maschinenwäsche.
28 320/837 marineblau
28 360/437 pink
38 831/237 grün
38 932/837 schwarz
 Gr. 42, 44, 46, 48, 50, 52, 54, 56, 58, 60, 62 **39,99**

2. Zipfelshirt mit Quastendruck vorne. Rundhalsausschnitt. Vorne mit Dekonieten besetzt. Lange Ärmel. Länge in Gr. 52 ca. 92 cm. Material: 92% Viskose/8% Elasthan. Maschinenwäsche.
67 857/337 grau/rosé
 Gr. 42, 44, 46, 48, 50, 52, 54, 56, 58, 60, 62 **49,99**

3. Shirtjacke in figurumspielender Form. Mit schwingenden Einsätzen am Saum. Lange Ärmel. Länge in Gr. 52 ca. 82 cm. Material: 95% Viskose/5% Elasthan. Maschinenwäsche.
07 554/737 marineblau
98 568/937 schwarz
 Gr. 42, 44, 46, 48, 50, 52, 54, 56, 58, 60, 62 **39,99**

DEN TRENDS AUF DER SPUR AUF
WWW.MIA-MODA.DE

3. Shirtjacke
39.99
STRETCH
 marineblau



3. schwarz



marineblau



1. marineblau pink schwarz grün

DIESE SHIRTS HABEN ZU JEDER ZEIT SAISON!

Feiern Sie den Sommer mit kontraststarken Blütenmustern auf Ihrer Kleidung und begegnen Sie der Wintertristesse mit farbenfrohen Shirts mit funkelnder Nietenzier. Mit diesen besonderen Details können Sie das ganze Jahr Gute-Laune-Looks kreieren!

4. schwarz

5. schwarz/
weiß

4. grün

5. grün/weiß

4. pink

5. pink/
weiß

5. marine/
weiß

4. marine

4. Longshirt
29,99
STRETCH
grün

5. Longshirt
29,99
STRETCH
marine/
weiß



4. Longshirt in figurumspielender A-Form. Mit Halbarm und Eingriffstaschen, die mit funkelnden Nieten verziert sind. Rundhals mit Biesen und ebenfalls mit funkelnden Nieten dekorativ gestaltet. Länge in Gr. 52 ca. 85 cm. Aus 95% Viskose/5% Elasthan. Maschinenwäsche.
85 661/337 schwarz
85 662/137 marine
85 664/737 grün
92 294/437 pink
Gr. 42, 44, 46, 48, 50, 52, 54, 56, 58, 60, 62 **29,99**

5. Longshirt in ausgestellter Form. Mit floralem All-overprint. Rundhalsausschnitt. Halblange Ärmel. Eingriffstaschen Länge in Gr. 52 ca. 85 cm. Material: 95% Viskose/5% Elasthan. Maschinenwäsche.
35 836/437 pink/weiß
57 456/437 marine/weiß
57 486/137 schwarz/weiß
79 491/537 grün/weiß
Gr. 42, 44, 46, 48, 50, 52, 54, 56, 58, 60, 62 **29,99**

1. Sweatkleid

49.99

STRETCH



2. Sweatshirt

39.99



3. Shirt

39.99

STRETCH





4. Shirt

34.99

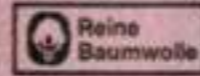

5. Shirt
24.99
STRETCH

khaki

5. weiß



beige



1. Sweatkleid mit Sternchenspitze. Rundhalsausschnitt. Lange Ärmel mit Bündchen. Länge in Gr. 52 ca. 90 cm. Material: 95% Baumwolle/5% Elasthan. Maschinenwäsche.

41 303/937 terracotta
Gr. 42, 44, 46, 48, 50, 52, 54, 56, 58, 60, 62 **49,99**

2. Sweatshirt in Melange-Optik mit Glitzerpiping an Kapuze. Lange Ärmel mit Bündchen. Länge in Gr. 52 ca. 80 cm. Material: 85% Baumwolle/15% Polyester. Maschinenwäsche.

35 181/537 beige
Gr. 42, 44, 46, 48, 50, 52, 54, 56, 58, 60, 62 **39,99**

3. Shirt mit Dekosteinen am Ausschnitt. V-Ausschnitt. 3/4-lange Ärmel. Mit grafischem Druck. Länge in Gr. 52 ca. 78 cm. Material: 92% Viskose/8% Elasthan. Maschinenwäsche.

68 109/837 terracotta/offwhite
Gr. 42, 44, 46, 48, 50, 52, 54, 56, 58, 60, 62 **39,99**

4. Shirt mit grafischem Schriftdruck. Mit überschnittenem Arm. Rundhalsausschnitt. Länge in Gr. 52 ca. 78 cm. Material: 100% Baumwolle. Maschinenwäsche.

38 529/037 offwhite/beige/schwarz
Gr. 42, 44, 46, 48, 50, 52, 54, 56, 58, 60, 62 **34,99**

5. Shirt mit Tiermotiv. Rundhalsausschnitt. Halbblange Ärmel. Länge in Gr. 52 ca. 78 cm. Material: 92% Baumwolle/8% Elasthan. Spitze: 60% Baumwolle/40% Polyester. Maschinenwäsche.

10 922/137 weiß
54 206/637 beige
81 136/437 khaki
Gr. 42, 44, 46, 48, 50, 52, 54, 56, 58, 60, 62 **24,99**

1. Longsweatjacke

49.99

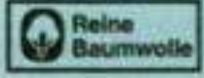

anthrazit

2. Shirt

3. Sweathose

39.99

✓ RUNDUM
DEHNBUND
STRETCH

anthrazit

Plateausneaker
auf Seite 100/101

1. blau



3. anthrazit



2. Shirt

34.99



3. anthrazit

3. blau

4. Longshirt

29.99

STRETCH

marineblau/weiß



7/8-Leggings
auf
Seite 64/65

Kellpeeptoe
auf
Seite 4/5

5. Longshirt

29.99

STRETCH

marineblau



4. grün/weiß



5. grün



4.
rot/weiß

5.
rot



1. Longsweatjacke mit modischem Animalprint. Kapuze. Lange Ärmel. Eingriffstaschen mit silberfarbenem Piping. Länge in Gr. 52 ca. 84 cm. Material: 100% Baumwolle. Maschinenwäsche.

15 716/237 anthrazit

36 043/437 blau

Gr. 42, 44, 46, 48, 50, 52, 54, 56, 58, 60, 62

49,99

2. Shirt mit Pailletten und Foliendruck. Rundhalsausschnitt. Halb lange Ärmel mit Aufschlag. Länge in Gr. 52 ca. 78 cm. Material: 100% Baumwolle. Maschinenwäsche.

44 615/137 weiß

Gr. 42, 44, 46, 48, 50, 52, 54, 56, 58, 60, 62

34,99

3. Sweathose mit Animalprint vorne. Mit Schnürung zu schließen. Eingriffstaschen. Mit Dehnbund. Innenbeinlänge ca. 76 cm. Material: 95% Baumwolle/5% Elasthan. Maschinenwäsche.

63 144/837 blau

83 103/037 anthrazit

Gr. 42, 44, 46, 48, 50, 52, 54, 56, 58, 60, 62

39,99

4. Longshirt mit ausgefallenem Druckmuster. Rundhalsausschnitt. Halb lange Ärmel mit überschnittener Schulter und Aufschlag. Länge in Gr. 52 ca. 90 cm. Obermaterial: 95% Viskose/5% Elasthan. Maschinenwäsche.

41 294/837 rot/weiß

74 997/637 grün/weiß

90 803/637 marineblau/weiß

Gr. 42, 44, 46, 48, 50, 52, 54, 56, 58, 60, 62

29,99

5. Longshirt in Unifarben. Rundhalsausschnitt. Halb lange Ärmel mit überschnittener Schulter mit Aufschlag. Länge in Gr. 52 ca. 90 cm. Obermaterial: 95% Viskose/5% Elasthan. Maschinenwäsche.

41 403/537 rot

41 413/437 grün

83 411/937 marineblau

Gr. 42, 44, 46, 48, 50, 52, 54, 56, 58, 60, 62

29,99



1. Shirt

34.99

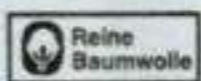

pink



2. Shirt

39.99

STRETCH



3. Shirt

24.99

STRETCH

Anhänger mit
Kette auf
Seite 48/49

1. marineblau



”

FANTASIEVOLLES
DESIGN KOMMT HIER

ZUM TRAGEN



4. Shirt
19,99
anthrazit
melange



5. Shirt
19,99
blau
melange



1. Shirt mit grafischem All-overprint. Rundhalsausschnitt. 3/4-lange Ärmel. Länge in Gr. 52 ca. 78 cm. Material: 100% Baumwolle. Maschinenwäsche.
70 104/337 marineblau
74 628/737 pink
Gr. 42, 44, 46, 48, 50, 52, 54, 56, 58, 60, 62 **34,99**

2. Shirt in oversized Form. Rundhalsausschnitt. Halb-lange Ärmel mit überschnittener Schulter. Länge in Gr. 52 ca. 78 cm. Material: 92% Viskose/8% Elasthan. Maschinenwäsche.
15 606/537 multicolor
Gr. 42, 44, 46, 48, 50, 52, 54, 56, 58, 60, 62 **39,99**

3. Shirt mit dekorativen Nieten am Arm. Rundhalsausschnitt. 3/4-lange Ärmel. Länge in Gr. 52 ca. 78 cm. Material: 95% Viskose/5% Elasthan. Maschinenwäsche.
78 440/337 marine
Gr. 42, 44, 46, 48, 50, 52, 54, 56, 58, 60, 62 **24,99**

4. Shirt in kurzer Länge. Rundhalsausschnitt. 3/4-lange Ärmel. Länge in Gr. 52 ca. 74 cm. Material: 65% Polyester/35% Baumwolle. Maschinenwäsche.
24 354/137 anthrazit melange
59 259/237 offwhite
78 370/237 blau melange
88 633/137 mauve
96 518/437 silbergrau melange
Gr. 42, 44, 46, 48, 50, 52, 54, 56, 58, 60, 62 **19,99**

5. Shirt in kurzer Länge. Rundhalsausschnitt. Halb-lange Ärmel. Länge in Gr. 52 ca. 74 cm. Material: 65% Polyester/35% Baumwolle. Maschinenwäsche.
24 117/237 blau melange
47 111/837 mauve
51 664/937 silbergrau melange
59 327/337 offwhite
96 486/437 anthrazit melange
Gr. 42, 44, 46, 48, 50, 52, 54, 56, 58, 60, 62 **19,99**



1. Shirttunika

39.99



jeansblau



2. Shirt
29.99

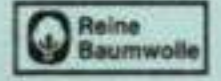

3. Shirt
39.99

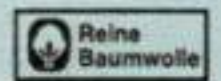

1. grün



”

SÜSSE SAUMLÖSUNG
PERFEKT **AUF DEN**
PUNKT GEBRACHT

4. Kleid

49.99

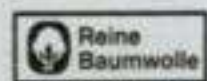

grün



5. Shirt

34.99

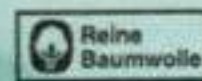

4. jeansblau



rose

1. Shirttunika in A-Linie. Mit modischen Einsätzen am Saum. Rundhalsausschnitt. Länge in Gr. 52 ca. 82 cm. Material: 100% Baumwolle. Maschinenwäsche.

23 346/037 grün
31 126/437 jeansblau
Gr. 42, 44, 46, 48, 50, 52, 54, 56, 58, 60, 62 **39,99**

2. Shirt aus 100% Organic Cotton. V-Ausschnitt. Halbblange Ärmel. Länge in Gr. 52 ca. 78 cm. Material: 100% Baumwolle. Maschinenwäsche.

62 658/037 rosé
Gr. 42, 44, 46, 48, 50, 52, 54, 56, 58, 60, 62 **29,99**

3. Shirt mit floralem Allcoverprint. V-Ausschnitt. Halbblange Ärmel. Länge in Gr. 52 ca. 78 cm. Material: 100% Baumwolle. Maschinenwäsche.

82 103/137 multicolor
Gr. 42, 44, 46, 48, 50, 52, 54, 56, 58, 60, 62 **39,99**

4. Kleid mit dezentem Wordingprint vorne. Rundhalsausschnitt. Lange Ärmel. Aufgesetzte Taschen. Länge in Gr. 52 ca. 95 cm. Material: 100% Baumwolle. Maschinenwäsche.

11 464/337 rose
30 516/737 grün
51 267/137 jeansblau
Gr. 42, 44, 46, 48, 50, 52, 54, 56, 58, 60, 62 **49,99**

5. Shirt mit harmonischem Farbverlauf. Rundhalsausschnitt. 3/4-lange Ärmel. Länge in Gr. 52 ca. 78 cm. Material: 100% Baumwolle. Maschinenwäsche.

74 852/337 multicolor
Gr. 42, 44, 46, 48, 50, 52, 54, 56, 58, 60, 62 **34,99**

JETZT IM TREND: HEMDBLUSENKLEIDER

Bequem wie ein Kleid, elegant wie eine Bluse: Die schönsten Modelle der topaktuellen Stylepartner finden Sie ab sofort online bei uns:

www.mia-moda.de

MIA-MODA.DE

ENTDECKEN SIE ONLINE

UNSERE TOLLEN

HERBST-OUTFITS:

- Die Marke für große Größen | 42-62
- Bestellhotline an 365 Tagen im Jahr
- Alle Größen ein Preis*
- Sicheres einkaufen



„Got
self-love

GOT CURVES!

Jetzt auf Instagram mitmachen! Posten Sie Ihr Lieblings-MIAMODA-Frühlingsoutfit und stehen Sie zu Ihren Kurven.

#MIAMODAGOTCURVES



Hemdblusenkleid
auf Seite 6/7

1. Kleid

49.99



2. Kleid

59.99

STRETCH



1. Kleid mit Paillettendetails. Serafino-Ausschnitt. Länge in Gr. 52 ca. 95 cm. Material: 100% Viskose. Maschinenwäsche.

15 409/637 lila

Gr. 42, 44, 46, 48, 50, 52, 54, 56, 58, 60, 62

49,99

2. Kleid mit weißem Mesh am Saum. Rundhalsausschnitt. Halb lange Ärmel. Länge in Gr. 52 ca. 105 cm. Material: 92% Viskose/8% Elasthan. Mesh: 100% Polyester. Maschinenwäsche.

26 936/337 multicolor

Gr. 42, 44, 46, 48, 50, 52, 54, 56, 58, 60, 62

59,99

3. Kleid
59.99
 STRETCH



4. Kleid
49.99
 STRETCH



3. Kleid in A-Linie. Mit Patchdruck. V-Ausschnitt. Halb lange Ärmel. Mit Zipfelsaum. Länge in Gr. 52 ca. 100 cm. Material: 95% Polyester/5% Elasthan. Maschinenwäsche.
53 820/537 marineblau/weiß
 Gr. 42, 44, 46, 48, 50, 52, 54, 56, 58, 60, 62 **59,99**

4. Kleid mit Netzeinsatz und Dekoelement am Serafino-Ausschnitt. Halb lange Ärmel mit farbenfrohem Blumendruck. Länge in Gr. 52 ca. 100 cm. Material: 92% Viskose/8% Elasthan. Maschinenwäsche.
28 683/737 multicolor
 Gr. 42, 44, 46, 48, 50, 52, 54, 56, 58, 60, 62 **49,99**

Zehentrenner auf Seite 30

1. Strandkleid

59.99



Zehentrenner
auf Seite 16

2. Kleid

39.99



”

**BUNTES FÜR
DEN ALLTAGS-
DSCHUNGEL!**

1. Strandkleid mit Tunnelzug und Bindeband in der Taille. Mit buntem Dschungeldruck und Stickerei. V-Ausschnitt. Halb lange Ärmel mit überschnittener Schulter. Länge in Gr. 52 ca. 120 cm. Material: 100% Viskose. Maschinenwäsche.

25 921/637 multicolour
Gr. 42, 44, 46, 48, 50, 52, 54, 56, 58, 60, 62 **59,99**

2. Kleid in angesagtem Animalprint. Serafino-Ausschnitt. 3/4-lange Ärmel mit Volant. Länge in Gr. 52 ca. 100 cm. Obermaterial: 100% Viskose. Maschinenwäsche.

84 044/737 schwarz/weiß
Gr. 42, 44, 46, 48, 50, 52, 54, 56, 58, 60, 62 **39,99**

3. Set
79.99
 STRETCH

4. Jerseykleid
39.99
 STRETCH

2 TEILE
 1 PREIS



3. Set bestehend aus **Blazer** und **Kleid**. Blazer mit formgebenden Passformnähten und 3/4-Arm. Offene, verschlusslose Form. Kleid ärmellos. Mit dekorativen Ösen entlang des Rundhals und am Saum. Länge Blazer in Gr. 52 ca. 54 cm, Kleid ca. 105 cm. Material: 70% Viskose/25% Polyester/ 5% Elasthan. Maschinenwäsche.

89 054/937 rot
 Gr. 42, 44, 46, 48, 50, 52, 54, 56, 58, 60, 62

79,99

4. Jerseykleid mit graphischem Schrifte-Druck. Rundhalsauschnitt. 3/4-lange Ärmel. Länge in Gr. 52 ca. 95 cm. Material: 92% Viskose/ 8% Elasthan. Maschinenwäsche.

01 254/237 schwarz/weiß
 Gr. 42, 44, 46, 48, 50, 52, 54, 56, 58, 60, 62

39,99

Plateausnecker
 auf Seite 100

1. Longshirt

34.99

STRETCH

royalblau

Anhänger mit
Kette auf
Seite 84/85



2. Hose
weiß

Plateausneaker auf Seite
100/101

”

GANZ UNSERE
KRAGENWEITE:
DAS LONGSHIRT
MIT HALSFERNEM
RUNDUMKRAGEN
IST SUPER
LÄSSIG!

1.
grün



pink

2. Hose
39.99

**RUNDUM
DEHNBUND**

STRETCH

grün



grün

weiß

royalblau





3. Bermuda
24.99

RUNDUM
DEHNBUND
STRETCH

marineblau

Keilpeep toes
auf Seite
4/5



multi-color

4. Bermuda
24.99

RUNDUM
DEHNBUND
STRETCH

multicolor



4. schwarz/weiß



4. marineblau/weiß

1. Longshirt mit halsternem Rundumkragen. Halb lange Ärmel. Länge in Gr. 52 ca. 90 cm. Material: 60% Polyester/35% Viskose/5% Elasthan. Maschinenwäsche.
05 122/537 royalblau
15 159/537 pink
37 801/637 grün
Gr. 42, 44, 46, 48, 50, 52, 54, 56, 58, 60, 62 **34,99**

2. Hose "Sara" mit dekorativer Spitze am Saum. Eingriffstaschen. Mit Dehnbund. Innenbeinlänge ca. 68 cm. Twill aus 98% Baumwolle/2% Elasthan. Maschinenwäsche.
09 154/637 weiß
35 154/237 royalblau
98 383/137 grün
Gr. 42, 44, 46, 48, 50, 52, 54, 56, 58, 60, 62 **39,99**

3. Bermuda aus weich fließendem Viskose-Jersey. Eingriffstaschen. Mit Dehnbund. Innenbeinlänge ca. 26 cm. Material: 95% Viskose/5% Elasthan. Maschinenwäsche.
20 142/637 schwarz
59 156/837 marineblau
Gr. 42, 44, 46, 48, 50, 52, 54, 56, 58, 60, 62 **24,99**

4. Bermuda in bequemer Jerseyware. Eingriffstaschen. Straight Leg. Innenlänge ca. 26 cm. Aus 95% Viskose/5% Elasthan. Maschinenwäsche.
25 375/537 marineblau/weiß
75 822/537 multicolor
78 353/837 schwarz/weiß
Gr. 42, 44, 46, 48, 50, 52, 54, 56, 58, 60, 62 **24,99**



3. schwarz



Keilpeep toe
70 936/837
gelb
Gr. 36-41
69,99



Weite **F**

DEN TRENDS AUF DER SPUR AUF
WWW.MIA-MODA.DE

1. Shirt

34.99

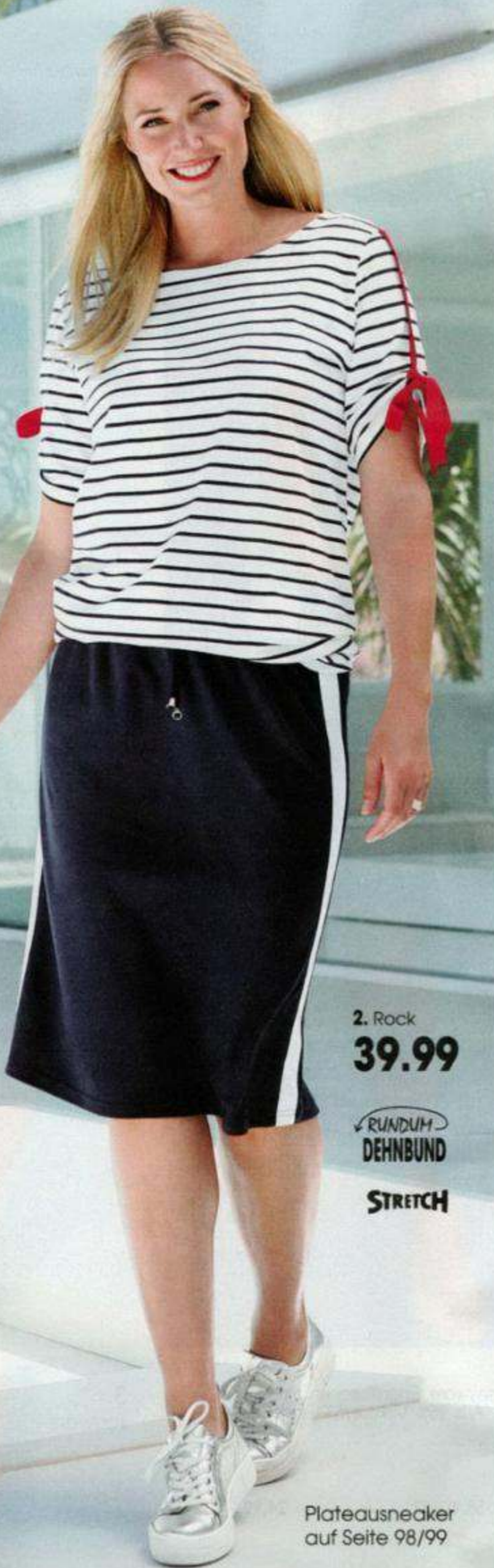

2. Rock

39.99

RUNDUM
DEHNBUND

STRETCH

2.



Plateausneaker
auf Seite 98/99

3. Jerseykleid

49.99

STRETCH



Plateausneaker
auf Seite 100/101

1. Shirt mit Schnürung am Arm. Rundhalsausschnitt. Halb-lange Ärmel. Länge in Gr. 52 ca. 74 cm. Material: 100% Baumwolle. Maschinenwäsche.

80 440/137 weiß/marineblau/rot
Gr. 42, 44, 46, 48, 50, 52, 54, 56, 58, 60, 62

34,99

2. Rock mit trendigem Streifen seitlich. Mit Tunnelzug zu schließen. Mit Dehnbund. Länge in Gr. 52 ca. 64 cm. Material: 65% Viskose/ 30% Polyester/5% Elasthan. Maschinenwäsche.

11 683/837 marineblau
Gr. 42, 44, 46, 48, 50, 52, 54, 56, 58, 60, 62

39,99

3. Jerseykleid mit Polokragen. V-Ausschnitt. 3/4-lange Ärmel. Länge in Gr. 52 ca. 95 cm. Material: 65% Viskose/30% Polyester/5% Elasthan. Maschinenwäsche.

62 920/437 marineblau
Gr. 42, 44, 46, 48, 50, 52, 54, 56, 58, 60, 62

49,99

4. Jumpsuit mit weitem Bein. In verkürzter Länge. Rundhalsausschnitt. Hinten mit einem Knopf zu schließen. Kurze Ärmel mit überschnittener Schulter. Gummizug am Bund. Innenbeinlänge ca. 58 cm. Material: 95% Viskose/5% Elasthan. Maschinenwäsche.

34 833/237 marineblau/weiß
Gr. 42, 44, 46, 48, 50, 52, 54, 56, 58, 60, 62

49,99

5. Hose in leichter Strukturqualität. Mit Schnürung zu schließen. Eingriffstaschen. Rückwärtiger Dehnbund. Material: 95% Polyester/5% Elasthan. Maschinenwäsche.

Normalgrößen: Innenbeinlänge ca. 76 cm
15 812/937 marineblau/rot/weiß

87 648/037 marineblau
Gr. 42, 44, 46, 48, 50, 52, 54, 56, 58, 60, 62

39,99

Kurzgrößen: Innenbeinlänge ca. 70 cm

01 393/637 marineblau/rot/weiß

12 802/337 marineblau

Gr. 21, 22, 23, 24, 25, 26, 27, 28, 29, 30, 31

39,99

6. Shirt mit halsfernem Stehkragen. Halb-lange Ärmel. Länge in Gr. 52 ca. 78 cm. Material: 65% Polyester/35% Baumwolle. Maschinenwäsche.

48 033/337 rot

48 052/337 schwarz

52 436/137 marineblau

56 720/637 offwhite

Gr. 42, 44, 46, 48, 50, 52, 54, 56, 58, 60, 62

29,99

DEN TRENDS AUF DER SPUR AUF
WWW.MIA-MODA.DE

4. Jumpsuit
49.99
 STRETCH



5. Hose
39.99
 ←TEIL→
 DEHNBUND
 STRETCH

KURZ
 großen

marineblau/
 rot/weiß



marineblau

6. Shirt
29.99
 offwhite



5. Hose
 marineblau/
 rot/weiß

6. schwarz rot marineblau



Anhänger mit Kette
 93 245/937
 silberfarben
 19,99

1. Longbluse

39.99

STRETCH



2. Kleid
49.99
STRETCH



” **OB SHIRT, BLUSE ODER KLEID:** AN DER SCHMEICHELHAFTEN FORM WERDEN SIE IMMER GEFALLEN FINDEN!

1. Longbluse mit Hemdkragen. Mit abnehmbarem Bindeband. 3/4-lange Ärmel mit Manschette. Halbtransparent verdeckte Knopfleiste. Leicht strukturierte Qualität. Länge in Gr. 52 ca. 90 cm. Material: 95% Polyester/5% Elasthan, Bindeband: 95% Polyester/5% Elasthan. Maschinenwäsche.
41 213/837 weiß
Gr. 42, 44, 46, 48, 50, 52, 54, 56, 58, 60, 62

39,99

2. Kleid mit grafischem Muster. Rundhalsausschnitt. Halbblange Ärmel mit überschnittener Schulter. Länge in Gr. 52 ca. 100 cm. Material: 92% Viskose/8% Elasthan. Maschinenwäsche.
42 090/137 schwarz/weiß
Gr. 42, 44, 46, 48, 50, 52, 54, 56, 58, 60, 62

49,99

3. Longshirt mit sportivem Dekoband am Ausschnitt und den Eingriffaschen. V-Ausschnitt mit Reißverschluss mit kreisförmigem Reißverschluss-Anhänger. Langarm mit Krempelfunktion. Zipfel-

saum. Länge in Gr. 52 ca. 90 cm, am Zipfel ca. 110 cm. Aus 95% Polyester/5% Elasthan. Maschinenwäsche.

74 523/037 schwarz
Gr. 42, 44, 46, 48, 50, 52, 54, 56, 58, 60, 62

39,99

4. Zipfelshirt in A-Linie. Mit Cut-Outs im Schulterbereich. Rundhalsausschnitt. 3/4-lange Ärmel. Grafisch gemustert. Länge in Gr. 52 ca. 78cm, am Zipfel ca. 94 cm. Aus 95% Viskose/5% Elasthan. Maschinenwäsche.
16 399/637 schwarz/weiß
Gr. 42, 44, 46, 48, 50, 52, 54, 56, 58, 60, 62

39,99

5. Zipfelshirt in A-Linie. Mit Cut-Outs im Schulterbereich. Unifarben. Rundhalsausschnitt. 3/4-lange Ärmel. Länge in Gr. 52 ca. 78 cm, am Zipfel ca. 94 cm. Material: 95% Viskose/5% Elasthan. Maschinenwäsche.

70 578/037 schwarz
Gr. 42, 44, 46, 48, 50, 52, 54, 56, 58, 60, 62

39,99

6. Hose mit geradem Schnitt. Mit Dehnbund. In bequemer Schlupfform. Unifarben. Innenbeinlänge ca. 75 cm. Material: 95% Viskose/5% Elasthan. Maschinenwäsche.

77 584/137 schwarz
Gr. 42, 44, 46, 48, 50, 52, 54, 56, 58, 60, 62

39,99

7. Hose in bequemer Schlupfform. Mit Dehnbund. Innenbeinlänge ca. 75 cm. Material: 95% Viskose/5% Elasthan. Maschinenwäsche.

16 692/637 schwarz/weiß
Gr. 42, 44, 46, 48, 50, 52, 54, 56, 58, 60, 62

39,99

DEN TRENDS AUF DER SPUR AUF
WWW.MIA-MODA.DE

3. Longshirt
39.99
STRETCH



MIX AND MATCH: HIER PASST ALLES!

Anhänger mit Kette auf Seite 84

4.



5. schwarz

7. schwarz/weiß

6. schwarz

4.+5. Zipfelshirt
39.99
STRETCH



6.+7. Hose
39.99
RUNDUM DEHNBUND
STRETCH

Plateau-sneaker auf Seite 100

1. Jumpsuit

89.99

STRETCH

Halskette
weiß
27 969/137
24,99



2. Bluse

49.99



1. Jumpsuit in taillierter Form. In 2-in-1-Optik. V-Ausschnitt mit Reißverschluss zu schließen. Halb lange Ärmel. Eingrifftaschen und Gummizug am Bund. Innenbeinlänge ca. 64 cm. Material: 94% Polyester/6% Elasthan. Maschinenwäsche.

94 743/037 marineblau
Gr. 42, 44, 46, 48, 50, 52, 54, 56, 58, 60, 62

89,99

2. Bluse mit abnehmbarer Schleppe und Stehkragen. Verdeckte Knopfleiste. 3/4-lange Ärmel. Länge in Gr. 52 ca. 78 cm. Material: 100% Polyester. Maschinenwäsche.

43 555/037 grün/schwarz
Gr. 42, 44, 46, 48, 50, 52, 54, 56, 58, 60, 62

49,99

3. Blazer mit gepolsterten Schultern. Stehkragen. Mit Reißverschluss zu schließen. Lange Ärmel. Eingrifftaschen. Länge in Gr. 52 ca. 74 cm. Material: 88% Polyester/12% Elasthan, Futter: 100% Polyester. Chemisch reinigen.

86 835/437 marineblau
Gr. 42, 44, 46, 48, 50, 52, 54, 56, 58, 60, 62

99,99

4. Shirt mit silberfarbener Paspelierung. Rundhalsausschnitt. Halb-lange Ärmel mit Paspel. Länge in Gr. 52 ca. 74 cm. Material: 95% Baumwolle/5% Elasthan. Maschinenwäsche.

00 010/837 weiß
Gr. 42, 44, 46, 48, 50, 52, 54, 56, 58, 60, 62

34,99

5. Hose "Anna" in Super-Stretch-Qualität. Eingrifftaschen. Mit Dehn-bund. Material: 88% Polyester/ 12% Elasthan. Maschinenwäsche.
Normalgrößen: Innenbeinlänge ca. 70 cm

86 750/537 marineblau
Gr. 42, 44, 46, 48, 50, 52, 54, 56, 58, 60, 62

69,99

Kurzgrößen: Innenbeinlänge ca. 64 cm

14 266/937 marineblau
Gr. 21, 22, 23, 24, 25, 26, 27, 28, 29, 30, 31

69,99

6. Pullover mit hohem Rundhalsausschnitt. Lange Ärmel. Auf-gesetzte Taschen. Länge in Gr. 52 ca. 76 cm. Material: 100% Polyacryl. Maschinenwäsche.

25 345/837 marineblau
26 788/837 grün
Gr. 42, 44, 46, 48, 50, 52, 54, 56, 58, 60, 62

49,99

7. Shirt mit edlem Blumendruck. Rundhalsausschnitt. 3/4-lange Ärmel. Länge in Gr. 52 ca. 78 cm. Material: 93% Viskose/7% Elasthan. Maschinenwäsche.

00 011/637 marineblau
Gr. 42, 44, 46, 48, 50, 52, 54, 56, 58, 60, 62

59,99

3. Blazer

99.99

STRETCH

4. Shirt

34.99

STRETCH



6. marineblau

6. Pullover

49.99

grün



ANNA Feminin Slim

5. Hose

69.99

RUNDUM
DEHNBUND
STRETCH

KURZ
großen



7. Shirt

59.99

STRETCH



1. Kurzblazer
89.99
STRETCH

2. Kleid



3. Tunika

49.99



4. Culotte
69.99

←TEIL→
DEHNBUND

STRETCH

2. Kleid
139.99
STRETCH



5. Tunika
39,99
schwarz



offwhite

7.

6. Longblazer

129.99

STRETCH

5. Tunika
offwhite



1. Kurzblazer in figurnaher und kurzer Form. 3/4-lange Ärmel. Länge in Gr. 52 ca. 48 cm. Material: 88% Polyester/12% Elasthan. Chemisch reinigen.

62 501/037 rot **89,99**
Gr. 42, 44, 46, 48, 50, 52, 54, 56, 58, 60, 62

2. Kleid in leicht taillierter Form. Hochelastische Qualität. Serafino-Ausschnitt. Mit Reißverschluss zu schließen. Länge in Gr. 52 ca. 105 cm. Material: 88% Polyester/12% Elasthan, Futter: 100% Polyester. Maschinenwäsche.

27 631/937 rot **139,99**
Gr. 42, 44, 46, 48, 50, 52, 54, 56, 58, 60, 62

3. Tunika mit edlem Animaldruck. Serafino-Ausschnitt. Lange Ärmel. Länge in Gr. 52 ca. 76 cm. Material: 100% Polyester. Maschinenwäsche.

58 837/437 schwarz/weiß **49,99**
Gr. 42, 44, 46, 48, 50, 52, 54, 56, 58, 60, 62

4. Culotte aus hochwertiger Crepeware. Rückwärtiger Dehnbund. Innenbeinlänge ca. 60 cm. Material: 100% Polyester. Maschinenwäsche.

83 266/537 schwarz **69,99**
Gr. 42, 44, 46, 48, 50, 52, 54, 56, 58, 60, 62

5. Tunika mit Schalkragen. Mit Knopf und Schlaufe zu schließen. Halb lange Ärmel mit überschnittener Schulter. Länge in Gr. 52 ca. 82 cm. Material: 100% Polyester. Maschinenwäsche.

52 157/337 schwarz **39,99**
82 245/237 offwhite
Gr. 42, 44, 46, 48, 50, 52, 54, 56, 58, 60, 62

6. Longblazer in hochwertiger Verarbeitung mit Stehkragen. Mit Haken und Ösen zu schließen. Lange Ärmel mit Dekoknopf. Länge in Gr. 52 ca. 84 cm. Obermaterial: 68% Polyester/28% Viskose/4% Elasthan, Futter: 100% Polyester. Maschinenwäsche.

84 490/237 schwarz **129,99**
Gr. 42, 44, 46, 48, 50, 52, 54, 56, 58, 60, 62

7. Hose "Sara" aus edlem Minimal-Jacquard mit Eingriffstaschen. Rückwärtiger Dehnbund. Material: 49% Polyester/38% Viskose/10% Polyamid/3% Elasthan. Maschinenwäsche.

Normalgrößen
84 446/237 schwarz/weiß **79,99**
Gr. 42, 44, 46, 48, 50, 52, 54, 56, 58, 60, 62

Kurzgrößen
40 978/937 schwarz/weiß **79,99**
Gr. 21, 22, 23, 24, 25, 26, 27, 28, 29, 30, 31

SARA Slim Fit

7. Hose
79.99

←TEIL→
DEHNBUND
STRETCH

KURZ
großen

Pumps auf
Seite 62/63



1. Boucléblazer

159.99

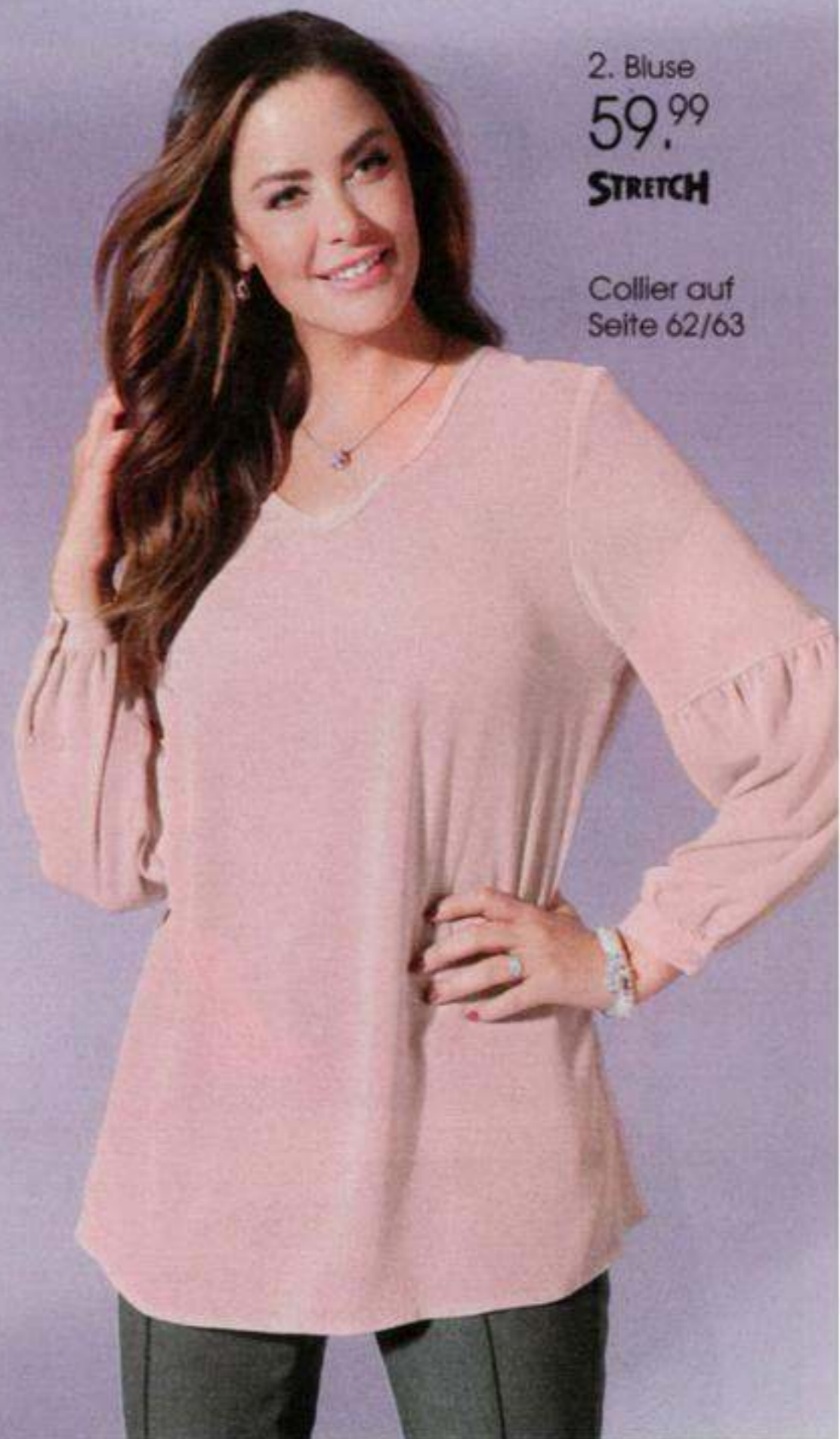

2. Bluse
59.99
STRETCH

Collier auf
Seite 62/63

1. Boucléblazer in eleganter kurzer Form. Rundhalsausschnitt. Mit Reißverschluss zu schließen. Lange Ärmel. Eingrifftaschen. Länge in Gr. 52 ca. 60 cm. Obermaterial: 58% Baumwolle/23% Polyester/8% Polyacryl/6% Viskose/5% andere Fasern, Futter: 100% Polyester. Chemisch reinigen.

87 405/537 rose/schwarz

Gr. 42, 44, 46, 48, 50, 52, 54, 56, 58, 60, 62

159,99

2. Bluse in angesagter Crepe-Optik. V-Ausschnitt. Lange Trompetenärmel mit Manschette. Länge in Gr. 52 ca. 76 cm. Material: 98% Polyester/2% Elasthan. Maschinenwäsche.

93 274/937 rosé

Gr. 42, 44, 46, 48, 50, 52, 54, 56, 58, 60, 62

59,99

3. Bluse mit grafischem Druck. Rundhalsausschnitt. Mit Knopf und Schlaufe zu schließen. Halbblange Ärmel. Länge in Gr. 52 ca. 78 cm. Material: 100% Polyester. Maschinenwäsche.

30 417/637 multicolour

Gr. 42, 44, 46, 48, 50, 52, 54, 56, 58, 60, 62

59,99

4. Blusenjacke in offen fallender Form. 3/4-lange Ärmel. Länge in Gr. 52 ca. 88 cm. Material: 97% Polyester/3% Elasthan. Maschinenwäsche.

70 152/237 grau

Gr. 42, 44, 46, 48, 50, 52, 54, 56, 58, 60, 62

89,99

5. Hose in leichter Qualität. Mit Schnürung zu schließen. Eingrifftaschen. Mit Dehnbundeinsätzen hinten. Innenbeinlänge ca. 72 cm. Material: 97% Polyester/3% Elasthan. Maschinenwäsche.

93 505/637 grau

Gr. 42, 44, 46, 48, 50, 52, 54, 56, 58, 60, 62

69,99

Sling
29 287/837
grau
Gr. 36-43
89,99



Weite
F



3. Bluse
59,99



4. Blusenjacke
89,99
STRETCH



5. Hose

5. Hose
69,99

←TEIL→
DEHNBUND
STRETCH



1. Softshelljacke

89.99



”
MODISCH
FUNKTIONALES
MULTITALENT!

1. Softshelljacke in leicht taillierter Form. Mit Stepp-Einsätzen. Stehkragen und abnehmbare Kapuze. Mit Reißverschluss zu schließen. Lange Ärmel. Reißverschluss-Tasche. Innenfutter aus Fleece. Länge in Gr. 52 ca. 80 cm. Oberseite: 94% Polyester/ 6% Elasthan. Unterseite: 100% Polyester. Maschinenwäsche.

43 162/737 mauve
Gr. 42, 44, 46, 48, 50, 52, 54, 56, 58, 60, 62 **89,99**

2. Jacke mit Fleece-Ärmeln und -Einsätzen. Stehkragen und abnehmbare Kapuze. Mit Reißverschluss zu schließen. Lange Ärmel. Reißverschluss-Taschen. Länge in Gr. 52 ca. 77 cm. Material: 100% Polyester, Fleece: 100% Polyester. Maschinenwäsche.

01 153/437 beige/schwarz
50 023/937 schwarz/weiß
Gr. 42, 44, 46, 48, 50, 52, 54, 56, 58, 60, 62 **69,99**

2. beige/
schwarz



2. Fleecejacke
69.99
schwarz/weiß



Modell 1 + 3

**SOFTSHELL-
MATERIAL**

windabweisend wasserabweisend atmungsaktiv



1.

3. Softshelljacke

79.99



3. Softshelljacke mit floralem Druck. Stehkragen und abnehmbare Kapuze. Mit Reißverschluss zu schließen. Lange Ärmel. Reißverschluss-Taschen. Innenfutter aus Fleece. Länge in Gr. 52 ca. 80 cm. Oberseite: 94% Polyester/6% Elasthan. Unterseite: 100% Polyester. Maschinenwäsche.
40 768/437 khaki/rosé
 Gr. 42, 44, 46, 48, 50, 52, 54, 56, 58, 60, 62

79,99

”

Überlisten Sie das Wetter:
 Bei Regen: Wasserabweisend.
 Bei Sonne: Abnehmbare Kapuze.
 Bei Wolken: Aufhellende Trenddetails!

”

ALLROUNDER

FÜR WIND
UND WETTER!

1. Jeansparka

99.99

Tailorenregulierung



2. rauchblau

2. Steppjacke

79.99

mit Kontrast-
verarbeitung
mit Windschutz

rot



1. Parka in leicht taillierter Form. Aus bedrucktem Jeansmaterial. Stehkragen und Kapuze. Mit Reißverschluss und Druckknöpfe zu schließen. Lange Ärmel. Aufgesetzte Taschen mit Reißverschluss. Länge in Gr. 52 ca. 88 cm. Einsätze: 100% Baumwolle, Jeans: 100% Polyester. Maschinenwäsche.

50 941/437 marineblau

Gr. 42, 44, 46, 48, 50, 52, 54, 56, 58, 60, 62

99,99

2. Steppjacke mit kontrastfarbenen Nähten. Mit kontrastfarbenem 2-Wege-Reißverschluss zu schließen. Stehkragen mit durch nahtfeinen Reißverschluss verstaubarer Kapuze. Eingriffstaschen sowie Windschutz am Ärmelabschluss ebenfalls kontrastfarben gearbeitet. Mit formenden Passformnähten. Länge in Gr. 52 ca. 82 cm. Material, Wattierung und Futter aus 100% Polyester. Maschinenwäsche.

76 805/937 rot

96 559/837 rauchblau

Gr. 42, 44, 46, 48, 50, 52, 54, 56, 58, 60, 62

79,99

3. Outdoorjacke

99.99



”

RAUS JETZT INS
OUTDOOR-
ABENTEUER!

3.



BEREIT FÜR DEN AUSSENEINSATZ

Der verdeckte Reißverschluss lässt keinen Wind durch, die Taschen bieten Platz für Handy, Schlüssel und Proviant. Das wärmende Fleece-Innenfutter setzt einen modischen Kontrast und die Kapuze schützt den Kopf zuverlässig vor Regengüssen!

WOLLEN SIE MEHR DAZU ERFAHREN?



3. Outdoorjacke aus mellieter Qualität. Stehkragen und abnehmbare Kapuze. Mit Reißverschluss und Druckknöpfen zu schließen. Lange Ärmel. Mit Windschutz. Reißverschluss-Taschen. Innenfutter aus Fleece. Länge in Gr. 52 ca. 82 cm. Obermaterial: 100% Polyester, Futter: 100% Polyester. Maschinenwäsche.

80 103/337 marineblau/mintgrün
Gr. 42, 44, 46, 48, 50, 52, 54, 56, 58, 60, 62

99,99

1. Tunika

49.99

”

FÜR KOMPLIMENTE:
LASSEN SIE
BLUMEN
IHRE BEINE
UMSPIELEN!

UNSERE FLORALEN TRENDS FINDEN SIE
AUF WWW.MIA-MODA.DE



Plateausneaker
auf
Seite 100

ANNA Feminin Slim

2. Jeans

49.99

←TEIL→
DEHNBUND
STRETCH

KURZ
großen



PERFЕКTE PASSFORM

Schlecht sitzende Hosen sind eine Zumutung, egal wie schön sie sind. Dank der Verwendung des Teildehnbunds sitzt diese Hose absolut optimal, ohne einzuengen oder zu drücken und sorgt zusätzlich für eine tolle Silhouette.

ERFAHREN SIE MEHR ZU UNSEREN HOSENFORMEN!



3. Jeansrock

39.99

←TEIL→
DEHNBUND
STRETCH

OB LANG ODER CAPRI, OB WARM ODER KALT, | HOSEN SHOP AUF EINE BEQUEME JEANS MÜSSEN SIE NIE VERZICHTEN!



4. blue bleached

4.

dark blue

weiß

black denim

blue bleached



5. dark blue

5. grey denim



6. blue bleached

FILIPESHOOES
Plateausneaker
silberfarben
20 824/537
Gr. 36-42
69,99
Weite G
Made in Portugal

EMMA Straight Fit
4. Jeans
39.99

RUNDUM
DEHNBUND
STRETCH

KURZ
GRÖßEN

SARA Slim Fit
5. Jeans
39.99

←TEIL→
DEHNBUND STRETCH

EMMA Straight Fit
6. Jeans
49.99

←TEIL→
DEHNBUND STRETCH

1. Tunika in A-Linie. Mit Überwurf vorne. V-Ausschnitt. 3/4-lange Flügelärmel. Hinten länger geschnitten. Rückenlänge in Gr. 52 ca. 90 cm. Vordere Länge in Gr. 52 ca. 78 cm. Chiffon und Futter aus 100% Polyester. Maschinenwäsche.
23 697/637 weiß
Gr. 42, 44, 46, 48, 50, 52, 54, 56, 58, 60, 62 **49,99**

2. Jeans "Anna" in 5-Pocket-Form. Mit kontrastfarbenem Blumendruck. Mit Knopf und Reißverschluss zu schließen. Mit Teildehnbund. Material: Aus Denim: 81% Baumwolle/17% Polyester/2% Elasthan. Maschinenwäsche.
Normalgrößen: Innenbeinlänge ca. 78 cm
37 648/337 blue stone
Gr. 42, 44, 46, 48, 50, 52, 54, 56, 58, 60, 62 **49,99**

Kurzgrößen: Innenbeinlänge ca. 72 cm
80 886/537 blue stone
Gr. 21, 22, 23, 24, 25, 26, 27, 28, 29, 30, 31 **49,99**

3. Jeansrock in 5-Pocket-Form. Mit Blumendruck. Mit Knopf und Reißverschluss zu schließen. Mit Teildehnbund. Länge in Gr. 52 ca. 68 cm. Material: Aus Denim: 81% Baumwolle/17% Polyester/2% Elasthan. Maschinenwäsche.
11 957/837 blue stone
Gr. 42, 44, 46, 48, 50, 52, 54, 56, 58, 60, 62 **39,99**

4. Jeans „Emma“ mit Rundumdehnbund. Material: Denim aus 81% Baumwolle/17% Polyester/2% Elasthan. Farbe Weiß; Twill aus 98% Baumwolle/2% Elasthan. Maschinenwäsche.
Normalgrößen: Innenbeinlänge ca. 78 cm
05 420/337 blue bleached
05 582/037 weiß
11 261/537 dark blue
14 186/937 black denim
Gr. 42, 44, 46, 48, 50, 52, 54, 56, 58, 60, 62 **39,99**

Kurzgrößen: Innenbeinlänge ca. 72 cm
13 319/737 blue bleached
21 808/937 weiß
34 518/937 black denim
70 219/137 dark blue
Gr. 21, 22, 23, 24, 25, 26, 27, 28, 29, 30, 31 **39,99**

5. Jeans "Sara" in 5-Pocket-Form. Mit Knopf und Reißverschluss zu schließen. Mit Teildehnbund. Seitlich mit Strasssteinen besetzt. Material: Aus Denim: 98% Baumwolle/2% Elasthan. Maschinenwäsche.
Normalgrößen: Innenbeinlänge ca. 70 cm
41 976/237 grey denim
58 040/537 dark blue
Gr. 42, 44, 46, 48, 50, 52, 54, 56, 58, 60, 62 **39,99**

Kurzgrößen: Innenbeinlänge ca. 64 cm
19 240/137 grey denim
88 810/537 dark blue
Gr. 21, 22, 23, 24, 25, 26, 27, 28, 29, 30, 31 **39,99**

6. Jeans "Emma" in 5-Pocket-Form. Mit Knopf und Reißverschluss zu schließen. Mit Teildehnbund. Saum mit Strasssteinen, Pailletten, Stickerei und Fransen besetzt. Innenbeinlänge ca. 58 cm. Material: Aus Denim: 81% Baumwolle/17% Polyester/2% Elasthan. Maschinenwäsche.
15 205/637 blue bleached
Gr. 42, 44, 46, 48, 50, 52, 54, 56, 58, 60, 62 **49,99**



Die besondere Nahtführung am Po bietet eine Shape-Funktion!

”

DA IST SIE!
 UNSERE NEU ENTWICKELTE LIEBLINGSJEANS FÜR CURVYS!

UNSERE WEITEREN SHAPEHOSEN FINDEN SIE AUF WWW.MIA-MODA.DE



Der breite, nach innenliegende Gummibund sorgt für eine Bauchweg-Funktion!

Die hochelastische Denim-Qualität durch einen höheren Elasthananteil sorgt für ein unglaublich angenehmes Tragegefühl!

LISA
 1. Jeggings
39.99

RUNDUM DEHNBUND
 STRETCH
 KURZ KURZ großen

dark blue



1. blue stone



ELASTHAN

Elasthan ist ein Multitalent, das die Formbeständigkeit von Textilien erhöht und deren Knittererholung beschleunigt. Zudem erfreut es durch seine Pflegeleichtigkeit, hohen Tragekomfort, große Bewegungsfreiheit und dauerhafte Elastizität.



Weite **G**
 Plateausneaker
 97 857/537
 weiß
 Gr. 36-42
 69.99



” DIESE DENIMTRENDS GEHÖREN ZU UNSEREN ALLTIME-FAVORITEN FÜR STRECKENDE OPTIK! | HOSEN SHOP



2. weiß

3. grey denim

4. dark blue

2. blue stone

3. blue bleached

Plateau-sneaker auf Seite 98

SARA Slim Fit
2. Jeans
39.99
STRETCH

←TEIL→
DEHNBUND

KURZ
großen

ANNA Feminin Slim
3. Jeans
49.99
STRETCH

←TEIL→
DEHNBUND

KURZ
großen

4. Jeans-Culotte
39.99
STRETCH

←TEIL→
DEHNBUND

1. Jeggings "Lisa" mit Push-Up-Nähten. Aufgesetzte Taschen hinten und vorne mit Dekotaschen. Bequemer Formbund. Denim: 97% Baumwolle/3% Elasthan. Maschinenwäsche.
Normalgrößen: Innenbeinlänge ca. 74 cm
34 575/937 dark blue
63 890/637 blue stone
Gr. 42, 44, 46, 48, 50, 52, 54, 56, 58, 60, 62 **39,99**

Kurzgrößen: Innenbeinlänge ca. 68 cm
40 851/637 blue stone
78 965/137 dark blue
Gr. 21, 22, 23, 24, 25, 26, 27, 28, 29, 30, 31 **39,99**

2. Jeans "Sara" in 5-Pocket-Form. Mit asymmetrischem Fransenabschluss. Mit Knopf und Reißverschluss zu schließen. Mit Teildehnbund. Material Farbe blue stone: Denim aus 81% Baumwolle/17% Polyester/2% Elasthan. Material Farbe weiß: Denim aus 98% Baumwolle/2% Elasthan. Maschinenwäsche.

2.
Normalgrößen: Innenbeinlänge ca. 66 cm
40 738/537 weiß
80 896/237 blue stone
Gr. 42, 44, 46, 48, 50, 52, 54, 56, 58, 60, 62 **39,99**

Kurzgrößen: Innenbeinlänge ca. 60 cm
02 957/737 weiß
30 551/437 blue stone
Gr. 21, 22, 23, 24, 25, 26, 27, 28, 29, 30, 31 **39,99**

3. Jeans "Anna" in 5-Pocket-Form. Mit glitzerndem Paillettenband seitlich. Mit Knopf und Reißverschluss zu schließen. Mit Teildehnbund. Material: Denim aus 81% Baumwolle/17% Polyester/2% Elasthan. Maschinenwäsche.
Normalgrößen: Innenbeinlänge ca. 70 cm
60 715/837 grey denim
81 193/537 blue bleached
Gr. 42, 44, 46, 48, 50, 52, 54, 56, 58, 60, 62 **49,99**

3.
Kurzgrößen: Innenbeinlänge ca. 64 cm
04 322/237 grey denim
85 236/837 blue bleached
Gr. 21, 22, 23, 24, 25, 26, 27, 28, 29, 30, 31 **49,99**

4. Jeans-Culotte mit kontrastfarbenen Nähten. Mit Knopf und Reißverschluss zu schließen. Eingriffstaschen. Mit Teildehnbund. Innenbeinlänge ca. 58 cm. Material: Denim aus 98% Baumwolle/2% Elasthan. Maschinenwäsche.
11 651/537 dark blue
Gr. 42, 44, 46, 48, 50, 52, 54, 56, 58, 60, 62 **39,99**

1. Sweatshirt

39.99



2. Jerseyrock

39.99

RUNDUM
DEHNBUND
STRETCH



2.



GALONSTREIFEN

So nennt man die seitliche Zierborte an Hosen oder Oberteilen. Er formt eine feminine, sportliche Silhouette und unterstützt eine streckende Wirkung!

Plateausneaker
auf Seite 100



SARA
Slim Fit
3. Jerseyhose
49.99
RUNDUM
DEHNBUND
STRETCH

”

ALLTAGSSTRESS?
MIT UNSERER
ATMUNGSAKTIVEN
JERSEYWARE
KÖNNEN SIE
DURCHATMEN!

WEITERE JERSEY-MULTITALENTE FINDEN SIE
AUF WWW.MIA-MODA.DE

BEQUEME HOSEN MIT RUNDUMDEHNBUND STEHEN HIER IM MITTELPUNKT!



ANNA Feminin Slim

4. Sweathose
39.99
 STRETCH
 RUNDUM DEHNBUND
 KURZ großen



1. Sweatshirt in lässiger Form. Mit dekorativem Streifenband an den Ärmeln. Rundhalsausschnitt mit Kapuze. Lange Ärmel mit Bündchen. Saum mit Bindeband zur Weitenregulierung. Länge in Gr. 52 ca. 72 cm. Material: 65% Polyester/35% Baumwolle. Maschinenwäsche.
81 679/337 grau **39,99**
 Gr. 42, 44, 46, 48, 50, 52, 54, 56, 58, 60, 62

2. Jerseyrock mit seitlichen Dekostreifen. Mit Dehnbund. Länge in Gr. 52 ca. 62 cm. Material: 65% Viskose/30% Polyester/5% Elasthan. Maschinenwäsche.
18 707/037 schwarz **39,99**
 Gr. 42, 44, 46, 48, 50, 52, 54, 56, 58, 60, 62

3. Jerseyhose "Sara" in angesagtem Schlangenmuster. Mit Dehnbund. Seitlich mit streckender Paspelierung. Innenbeinlänge ca. 70 cm. Material: 93% Polyester/5% Viskose/2% Elasthan. Maschinenwäsche.
15 066/237 schwarz/weiß **49,99**
 Gr. 42, 44, 46, 48, 50, 52, 54, 56, 58, 60, 62

SARA Slim Fit

5. Hose
39.99
 STRETCH
 RUNDUM DEHNBUND

4. Sweathose „Anna“ rundum in angesagter Oil Dyed-Waschung. Mit Eingriffstaschen vorne und aufgesetzten Gesäßtaschen hinten. Mit streckender Ziernaht am Vorderbein. Mit Rundumdehnbund. Aus 95% Baumwolle/5% Elasthan. Maschinenwäsche.
Normalgrößen: Innenbeinlänge ca. 76 cm
45 783/637 blau **39,99**
46 940/137 grau
51 544/337 beige
64 602/437 bordeaux
 Gr. 42, 44, 46, 48, 50, 52, 54, 56, 58, 60, 62

Kurzgrößen: Innenbeinlänge ca. 70 cm
17 584/237 blau **39,99**
18 642/737 grau
24 190/937 bordeaux
24 237/837 beige
 Gr. 21, 22, 23, 24, 25, 26, 27, 28, 29, 30, 31

SARA Slim Fit

6. Jerseyhose
39.99
 STRETCH
 RUNDUM DEHNBUND

5. Hose „Sara“ mit hohem Komfort durch Rundumdehnbund. Alllover aus kleinem graphischem Jacquard. Seitlich mit kontrastfarbenem Band besetzt. Innenbeinlänge ca. 75 cm. Aus 95% Polyester/5% Elasthan. Maschinenwäsche.
97 708/237 weiß/schwarz **39,99**
 Gr. 42, 44, 46, 48, 50, 52, 54, 56, 58, 60, 62

6. Jerseyhose "Sara" mit streckenden Dekastreifen. Mit Dehnbund. Innenbeinlänge ca. 75 cm. Material: 65% Viskose/30% Polyester/5% Elasthan. Maschinenwäsche.
47 145/837 schwarz **39,99**
 Gr. 42, 44, 46, 48, 50, 52, 54, 56, 58, 60, 62

„ JA, SIE BRAUCHEN EINEN BEQUEMEN
BLAZER IN IHREM KLEIDERSCHRANK!



1. Sweatblazer
59.99

Reine Baumwolle



SARA Slim Fit
 2. Hose

49.99

←TEIL→
 DEHNBUND
 STRETCH

KURZ
 großen



3. marine



3.

marine

taupe

dunkel-
 grün

rot

schwarz

3. Hose
59.99

✓ RUNDUM
 DEHNBUND
 STRETCH

KURZ
 großen

taupe



„ Ankle-Length-Hosen können sowohl zu schicken Stiefeletten, als auch zu legeren Sneakers getragen werden!

rosé

2. offwhite



ANKLE LENGTH...

bedeutet, dass der Knöchel beim Tragen der Hose frei bleibt. Dieser Look sorgt für eine optische Verlängerung des Beines.



Plateausneaker
 auf Seite 86

”

KLASSISCHE HOSE
MIT **ELASTISCHEM
BUND:** WIE FÜR
DIE EWIGKEIT
GESCHAFFEN!



1. Sweatblazer mit Nieten und Steinchen besetzt. Reverskragen. In leicht verwaschener Optik. Mit Knöpfe zu schließen. Lange Ärmel. Pattentaschen. Länge in Gr. 52 ca. 76 cm. Material: 100% Baumwolle. Maschinenwäsche.

48 557/137 grau
Gr. 42, 44, 46, 48, 50, 52, 54, 56, 58, 60, 62 **59,99**

2. Hose "Sara" in 5-Pocket-Form. Mit Glitzerband seitlich am Bein. Mit Knopf und Reißverschluss zu schließen. Mit Teildehnbund. Material: In Stretchqualität: 98% Baumwolle/2% Elasthan. Maschinenwäsche.

Normalgrößen: Innenbeinlänge ca. 70 cm
34 341/637 rosé
98 447/437 offwhite
Gr. 42, 44, 46, 48, 50, 52, 54, 56, 58, 60, 62 **49,99**

Kurzgrößen: Innenbeinlänge ca. 64 cm
67 544/737 rosé
98 469/837 offwhite
Gr. 21, 22, 23, 24, 25, 26, 27, 28, 29, 30, 31 **49,99**

3. Hose in Super-Stretch-Qualität. Passform Anna (hohe Leibhöhe). Aus 88% Polyester, 12% Elasthan. Mit Bügelfalte. Maschinenwäsche.

Normalgrößen: Innenbeinlänge ca. 76 cm
07 076/937 taupe
34 768/837 marine
73 892/837 schwarz
85 652/237 rot
95 451/937 dunkelgrün
Gr. 42, 44, 46, 48, 50, 52, 54, 56, 58, 60, 62 **59,99**

Kurzgrößen: Innenbeinlänge ca. 70 cm
15 148/637 marine
22 283/237 rot
81 357/437 dunkelgrün
83 370/337 taupe
83 376/037 schwarz
Gr. 21, 22, 23, 24, 25, 26, 27, 28, 29, 30, 31 **59,99**

4. Hose „Anna“ in 5-Pocket-Form. Mit Dekosteinen auf den Gesäßtaschen. Elastischer Hosenbund im Rückteil für mehr Komfort. Mit Gürtelschlaufen, Knopf und Reißverschluss. Aus 66% Baumwolle/32% Polyester/2% Elasthan. Maschinenwäsche.

Normalgrößen: Innenbeinlänge ca. 80 cm
07 523/237 marine 31 536/237 weiß
44 887/437 bordeaux
97 863/137 schwarz
Gr. 42, 44, 46, 48, 50, 52, 54, 56, 58, 60, 62 **39,99**

Kurzgrößen: Innenbeinlänge ca. 74 cm
00 909/837 schwarz 45 058/337 marine
88 832/737 bordeaux
93 805/637 weiß
Gr. 21, 22, 23, 24, 25, 26, 27, 28, 29, 30, 31 **39,99**



Diese Hose ist aus formbeständiger Stretchqualität und will Ihr elastisches Basic für jeden Anlass werden!

ANNA Feminin Slim

4. Hose

39.99

←TEIL→
DEHNBUND

STRETCH

KURZ
KURZ
großen

marine

4. bordeaux



weiß

marine

” SIE LIEBEN ES
GLANZVOLL? WIR AUCH!



1. Tunika

49.99



3. Tunika
59.99

2. Leggings

29.99

RUNDUM
DEHNBUND
STRETCH



1. Tunika in oversized Form. Rundhalsausschnitt. 3/4-lange, ausgestellte Ärmel. Mit Perlen am Ausschnitt und Ärmel. Seitenschlitze. Länge in Gr. 002 (kürzeste Stelle) ca. 76 cm. Längste Stelle ca. 84 cm. Material: 100% Polyester. Maschinenwäsche.

43 691/537 rosé
Gr. 001, 002, 003

49,99

2. Leggings aus leicht glänzendem Material. Mit Rundumdehnbund. Innenbeinlänge ca. 76 cm. Aus 90% Polyester/10% Elasthan. Maschinenwäsche.

54 657/837 marineblau

Gr. 42, 44, 46, 48, 50, 52, 54, 56, 58, 60, 62

29,99

3. Tunika in A-Linie. Mit Spitze und Steinchen im Vorderteil. Serafino-Ausschnitt. Hinten mit Knopf und Schlaufe zu schließen. Halb lange Flügelärmel. Länge in Gr. 52 ca. 82 cm. Material: 100% Polyester. Maschinenwäsche.

32 394/937 marineblau

Gr. 42, 44, 46, 48, 50, 52, 54, 56, 58, 60, 62

59,99

4. Cocktailkleid mit Perledekorations am Rundhalsausschnitt. Hinten mit Knöpfen und Schlaufen zu schließen. Halb lange Flügelärmel. Länge in Gr. 52 ca. 105 cm. Obermaterial aus Chiffon. 100% Polyester, Futter: 100% Polyester. Maschinenwäsche.

46 989/837 rosé

98 055/537 marineblau

Gr. 42, 44, 46, 48, 50, 52, 54, 56, 58, 60, 62

99,99

5. Shirt aus glitzerndem Material. Lange Ärmel mit Raffung. Länge in Gr. 52 ca. 76 cm. Material: 65% Polyamid/35% metallisiertes Garn. Maschinenwäsche.

03 523/837 marineblau/silberfarben

Gr. 42, 44, 46, 48, 50, 52, 54, 56, 58, 60, 62

39,99

DEN TRENDS AUF DER SPUR AUF
WWW.MIA-MODA.DE

4. Cocktailkleid

99.99

rosé

5. Shirt
39.99



4.
marine-
blau



Pumps auf
Seite 112

LEICHTE TUNIKA IN EDLER DOPPEL-OPTIK!

1. Tunika

59.99



2. Leggings

29.99

RUNDUM
DEHNBUND
STRETCH



2.

Pumps
auf
Seite 62

3. Shirt
59.99
STRETCH



4. Meshshirt
59.99



Ein Highlight für Ihre Garderobe ist das trageangenehme Meshshirt: Das zum Verlieben schöne Rosenmotiv in feinsten Ausbrennerqualität wird Ihnen bei jedem Auftritt viele Komplimente einbringen!

1. Tunika mit platziertem Blumenmotiv. Rundhalsausschnitt. 3/4-lange Flügelärmel. Länge in Gr. 52 ca. 82 cm. Futter: 100% Polyester. Chiffon: 100% Polyester. Maschinenwäsche.

44 166/737 weiß/schwarz
Gr. 42, 44, 46, 48, 50, 52, 54, 56, 58, 60, 62 **59,99**

2. Leggings in modischer Lederoptik. Mit komfortablem Rundumdehnbund und streckender Naht im Vorderteil. Innenbeinlänge ca. 76 cm. Aus 50% Polyurethan/47% Polyester/3% Elasthan. Maschinenwäsche.

00 555/237 schwarz
Gr. 42, 44, 46, 48, 50, 52, 54, 56, 58, 60, 62 **29,99**

3. Shirt mit Blumenapplikationen, die mit Perlen besetzt sind. Rundhalsausschnitt. Lange Ärmel aus Mesh. Länge in Gr. 52 ca. 78 cm. Obermaterial: 95% Polyester/5% Elasthan, Ärmel: 95% Polyamid/5% Elasthan. Maschinenwäsche.

59 928/237 schwarz
Gr. 42, 44, 46, 48, 50, 52, 54, 56, 58, 60, 62 **59,99**

4. Meshshirt mit floralem Ausbrenner. Rundhalsausschnitt. 3/4-lange Ärmel. Länge in Gr. 52 ca. 78 cm. Futter: 100% Polyester, Material: 60% Polyester/40% Polyamid. Maschinenwäsche.

49 241/337 rot
Gr. 42, 44, 46, 48, 50, 52, 54, 56, 58, 60, 62 **59,99**

5. Spitzenkleid in eleganter Etuiform. Rundhalsausschnitt. Seitlich mit Spitze besetzt. Hinten mit Knopf zu schließen. 3/4-lange Spitzenärmel mit Volant. Länge in Gr. 52 ca. 105 cm. Material: 95% Polyester/5% Elasthan, Spitze: 100% Polyester. Maschinenwäsche.

59 476/237 rot
Gr. 42, 44, 46, 48, 50, 52, 54, 56, 58, 60, 62 **79,99**

6. Abendkleid in leicht taillierter Form. Oben mit floraler Stickerei und Pailletten besetzt. Rundhalsausschnitt. Hinten mit Reißverschluss zu schließen. Halb-lange Flügelärmel. Obermaterial aus Chiffon: 100% Polyester. Futter: 100% Polyester. Maschinenwäsche.

Kurzgrößen: Länge ca. 134 cm
51 308/337 weiß/schwarz
Gr. 21, 22, 23, 24, 25, 26, 27, 28, 29, 30, 31 **99,99**

5. Spitzenkleid
79.99
STRETCH

6. Abendkleid
99.99

Nur in



6. Abendkleid



Sandalen auf Seite 28

”
Bodenlange Abendkleider in leichter A-Linie schmeicheln der Hüfte. Flügelärmel umspielen den Oberarm.

WIR MÜSSEN DIE FESTE
FEIERN, WIE SIE FALLEN!



1. Abendkleid
99.99

Pumps auf
Seite 112



2. Bolero
39.99

3. Spitzenkleid
89.99

1. Abendkleid mit transparenter Stola aus Chiffon. In edler, langer Form. Oberteil aufwändig vorne und hinten mit verschiedenen farbigen Pailletten geschmückt. Mit Rundhalsausschnitt. Mit seitlichem raffinem Reißverschluss zu schließen. Das Rockteil ist aus fließendem Chiffon. Kleid komplett unterfüttert. Obermaterial aus 100% Polyamid, Chiffon und Futter aus 100% Polyester. Maschinenwäsche.

Normalgrößen: Länge in Gr. 52 ca. 140 cm

83 098/237 marineblau
Gr. 42, 44, 46, 48, 50, 52, 54, 56, 58, 60, 62

99,99

Kurzgrößen: Länge in Gr. 26 ca. 134 cm

83 099/037 marineblau
Gr. 21, 22, 23, 24, 25, 26, 27, 28, 29, 30, 31

99,99



5.



3.

4. Shirt

59.99

STRETCH



SARA Slim Fit

5. Hose

69.99

←TEIL→
DEHNBUND

STRETCH

2. Bolero aus glitzerndem Material. 3/4-lange Ärmel. Länge in Gr. 52 ca. 52 cm. Material: 81% Polyacryl/12% Polyester/7% metallisierten Garn. Maschinenwäsche.

05 854/337 mintgrün

Gr. 42, 44, 46, 48, 50, 52, 54, 56, 58, 60, 62

39,99

3. Spitzenkleid mit Blumendruckmuster, Rundhalsausschnitt. Hinten mit Knopf zu schließen. Halbblange Ärmel. Länge in Gr. 52 ca. 105 cm. Futter: 100% Polyester, Spitze: 90% Polyamid/10% Polyester. Maschinenwäsche.

90 036/337 blau/offwhite

Gr. 42, 44, 46, 48, 50, 52, 54, 56, 58, 60, 62

89,99

6. Longshirt

59.99

STRETCH



4. 2-in-1 Shirt in oversized Form. Mit asymmetrischem Chiffon-Überwurf und Cold-Shoulder. 3/4-lange Fledermausärmel. Träger und Zipfel mit glitzerndem Dekoband besetzt. Länge in Gr. 52 längste Stelle ca. 84 cm, kürzeste Stelle ca. 74 cm. Material: 95% Polyester/5% Elasthan, Chiffon: 100% Polyester, Besatz: 87% Polyamid/8% metallisierten Garn/5% Elasthan. Maschinenwäsche.

80 728/937 marineblau

Gr. 42, 44, 46, 48, 50, 52, 54, 56, 58, 60, 62

59,99

5. Hose "Sara" in 5-Pocket-Form. Mit aufwendiger Stickerei vorne. Mit Knopf und Reißverschluss zu schließen. Mit Teildehnbund. Innenbeinlänge ca. 70 cm. Material: In Stretchqualität: 66% Baumwolle/32% Polyester/2% Elasthan. Maschinenwäsche.

01 705/337 weiß/blau

Gr. 42, 44, 46, 48, 50, 52, 54, 56, 58, 60, 62

69,99

6. Longshirt aus glitzerndem Material. V-Ausschnitt. Lange Ärmel mit Spitzenabschluss. Saumabschluss mit Spitze besetzt. Länge in Gr. 52 ca. 82 cm. Obermaterial: 50% Polyester/26% Viskose/20% metallisiertes Garn/4% Elasthan, Ärmel: 100% Polyester, Spitze: 100% Polyester. Maschinenwäsche.

66 248/637 marineblau

Gr. 42, 44, 46, 48, 50, 52, 54, 56, 58, 60, 62

59,99

” DIESE GLAMOURLOOKS LASSEN SIE STRAHLEN!



1. Tunika
49.99

2. Leggings
39.99
RUNDUM
DEHNBUND
STRETCH

”
Leggings in leicht glänzender Optik sind optimale Kombipartner unter langen Oberteilen!



3. Shirt
59.99
STRETCH



2.

- 1. Tunika** mit Dekoband und Schnürung am V-Ausschnitt. Mit Cut-Outs an den Schultern. Lange Ärmel mit Gummizug. Länge in Gr. 52 ca. 82 cm. Material: 100% Polyester. Maschinenwäsche.
19 145/237 schwarz
Gr. 42, 44, 46, 48, 50, 52, 54, 56, 58, 60, 62 **49,99**
- 2. Leggings** aus glitzerndem Material. Mit Dehnbund. Innenbeinlänge ca. 72 cm. Material: 95% Polyester/5% Elasthan. Maschinenwäsche.
68 543/637 schwarz/silberfarben
Gr. 42, 44, 46, 48, 50, 52, 54, 56, 58, 60, 62 **39,99**
- 3. Shirt** aus Allover glitzerndem Material. Rundhalsausschnitt. Halb lange Ärmel mit überschnittener Schulter. 2-in-1 Optik durch kontrastfarbendes Untertop. Kontrastfarbene Einsätze an Schultern. Obermaterial: 55% Polyester/45% metallisiertes Garn. Untertop: 100% Polyester. Einsätze: 95% Polyester/5% Elasthan. Maschinenwäsche.
19 710/337 silberfarben/schwarz
Gr. 42, 44, 46, 48, 50, 52, 54, 56, 58, 60, 62 **59,99**
- 4. Shirt** mit Steinchen dekoriert. U-Boot-Ausschnitt. 3/4-lange Ärmel. Länge in Gr. 52 ca. 78 cm. Material: 62% Polyester/34% Viskose/4% Elasthan. Maschinenwäsche.
26 669/837 schwarz
Gr. 42, 44, 46, 48, 50, 52, 54, 56, 58, 60, 62 **39,99**
- 5. Plisseehose** mit floralem Foilprint. Mit Dehnbund. Innenbeinlänge ca. 70 cm. Material: 100% Polyester. Maschinenwäsche.
77 901/537 schwarz/silberfarben
Gr. 42, 44, 46, 48, 50, 52, 54, 56, 58, 60, 62 **39,99**
- 6. Blusenjacke** in figurumspielender Form. Aus Chiffon. Halb lange Flügelärmel. Mit einem Knopf zu schließen. Länge in Gr. 002 ca. 35 cm. Material: 100% Polyester. Maschinenwäsche.
98 685/137 schwarz
Gr. 001, 002, 003 **29,99**
- 7. Etuikleid** mit Wendepailletten. Rundhalsausschnitt. Länge in Gr. 52 ca. 105 cm. Obermaterial: 95% Polyester/5% Elasthan. Futter: 100% Polyester. Maschinenwäsche.
54 185/437 schwarz
Gr. 42, 44, 46, 48, 50, 52, 54, 56, 58, 60, 62 **79,99**

4. Shirt

39.99



5. Plisseehose

39.99

RUNDUM DEHNBUND

Pumps auf Seite 62

6. Blusenjacke

29.99



7. Etuikleid

79.99

STRETCH



7.

5.



SIE LIEBEN GLANZVOLL?
WIR AUUCHI!

1. Freizeitanzug, ab

49.99

bis Größe 62
Langarm

STRETCH



1. Freizeitanzug mit Schlupfoberteil und modischem Zipfelsaum. Länge Oberteil in Gr. 52 ca. 80 cm. Material: 95% Viskose/5% Elasthan.

10 090/737 schwarz/weiß

38, 40 **49,99**
42, 44, 46 **55,99**
48, 50, 52, 54, 56, 58, 60, 62 **61,99**

2. Freizeitanzug mit Schlupfoberteil und tollem Strasssteinchenmotiv. 3/4-Arm. Länge Oberteil in Gr. 52 ca. 80 cm. Aus 95% Viskose, 5% Elasthan.

47 592/937 schwarz

38, 40 **39,99**
42, 44, 46 **44,99**
48, 50, 52, 54, 56, 58 **49,99**

3. Freizeithose mit Sternenapplikationen. Seitliche Eingriffstaschen. Legere Form. Kordelzug. Material: 64% Viskose/30% Polyester/6% Elasthan.

86 776/237 marine

38, 40 **27,99**
42, 44, 46 **31,99**
48, 50, 52, 54, 56, 58, 60, 62 **35,99**

4. Leggings im 2er Pack mit zweifarbiger Paspelierung. Eng anliegende Form. Material: 95% Baumwolle/5% Elasthan.

55 466/737 marine/schwarz/weiß

38, 40 **24,99**
42, 44, 46 **28,99**
48, 50, 52, 54, 56, 58, 60, 62 **32,99**

5. Leggings im 3er Pack mit Kontraspaspelierung. Eng anliegende Form. Material: 92% Baumwolle/8% Elasthan. Grau meliert: 86% Baumwolle/9% Polyester/5% Elasthan.

45 037/937 schwarz/grau meliert/marine

38, 40 **34,99**
42, 44, 46 **39,99**
48, 50, 52, 54, 56, 58, 60, 62 **44,99**

6. Freizeithose. Seitliche Eingriffstaschen. Legere Form. Material: 60% Baumwolle/40% Polyester.

70 860/237 schwarz/weiß

38, 40 **24,99**
42, 44, 46 **28,99**
48, 50, 52, 54, 56, 58, 60, 62, 64, 66 **32,99**

7. Freizeithose mit elastischem Dekoband. Seitliche Eingriffstaschen. Legere Form. Material: 95% Viskose/5% Elasthan.

58 817/637 schwarz/weiß

38, 40 **27,99**
42, 44, 46 **31,99**
48, 50, 52, 54, 56, 58, 60, 62 **35,99**

8. Freizeitanzug mit Jacke und hübschen Strasssteinchen. Mit durchgehendem Reißverschluss. Länge Oberteil in Gr. 42 ca. 66 cm. Material: 92% Viskose/8% Elasthan.

45 527/937 marine/ecru

36, 38, 40 **69,99**
42, 44, 46 **77,99**
48, 50, 52, 54, 56, 58 **85,99**

2. Freizeitanzug, ab

39.99

bis Größe 58
STRETCH



simone

3. Freizeithose, ab 27.99
bis Größe 62
STRETCH



4. Leggings, ab 24.99
bis Größe 62
STRETCH

2er Pack



5. Leggings, ab 34.99
bis Größe 62
STRETCH

3er Pack simone



”
VERGESSEN
SIE DIE WELT
DA DRAUSSEN!
JETZT GEHT ES
NUR UM'S
ENTSPANNEN!

8. Freizeitanzug, ab

69.99

bis Größe 58

STRETCH



6. Freizeit Hose, ab 24.99
bis Größe 66

RAMMOXY



7. Freizeit Hose, ab 27.99
bis Größe 62
STRETCH

Blue
MOON



miss
ulrike

1. Nachthemd, ab
14.99
bis Größe 54

Blue
MOON



2. Bademantel, ab

49.99

bis Größe 66

HARMONY



4. Schlafanzug im 2er Pack mit Kontrastpaspelierung. Gerade Form. Material: 100% Baumwolle.

11 417/337 blush/pflaume 34,99
38, 40
42, 44, 46 39,99
48, 50, 52, 54, 56, 58, 60, 62 44,99

5. Nachthemd im 3er Pack mit süßem Katzenmotiv. Halbarm. Gerade Form. Länge ca. 90 cm. Material: 100% Baumwolle.

20 326/337 marine/fuchsia/azur 39,99
36/38
40/42, 44/46 44,99
48/50, 52/54, 56/58, 60/62, 64/66 49,99

6. Schlafanzug im Streifen-Dessin. Halbarm. A-Form. 3/4-Länge mit elastischen Bündchen. Material: 100% Baumwolle.

27 426/437 rot/weiß/marine 39,99
43 724/237 marine/weiß/orange 29,99
38, 40
42, 44, 46 33,99
48, 50, 52, 54, 56, 58 37,99

7. Nachthemd im 2er Pack mit floral-platzierem Druck. Halbarm. Gerade Form. Länge ca. 110 cm. Material: 100% Baumwolle.

14 934/437 azalee/marine 24,99
65 398/837 rosé/flieder 28,99
58 488/637 apricot/bleu 32,99
36/38
40/42, 44/46
48/50, 52/54, 56/58, 60/62, 64/66

8. Schlafanzug im 2er Pack mit dekorativer Kontrastpaspelierung. Halbarm. Gerade Form. 7/8-Länge mit Wellensaumabschluss. Material: 100% Baumwolle.

12 627/437 rosé/flieder 34,99
58 534/737 apricot/bleu 39,99
48 801/337 azalee/marine 44,99
36/38
40/42, 44/46
48/50, 52/54, 56/58, 60/62, 64/66

BESUCHEN SIE UNS IM
INTERNET

www.mia-moda.de

3. Nachthemd, ab 39.99
bis Größe 58

2er
Pack

Blue
MOON

100%
Baumwolle



1. Nachthemd mit dekorativer Brusttasche. Halbarm. Lange Knopfleiste. Gerade Form. Länge ca. 90 cm. Material: 100% Baumwolle, grau meliert: 93% Baumwolle/7% Polyester.

46 374/537 grau meliert/rosé/ecru 14,99
38, 40
42, 44, 46 16,99
48, 50, 52, 54 18,99

2. Bademantel in edler Satinoptik. Seitennahtaschen. Kimono-Form mit Gürtelschlaufen und Bindegürtel. Länge ca. 120 cm. Material: 92% Polyester/8% Elasthan.

86 696/237 schwarz/altrosé/ecru 49,99
38, 40
42, 44, 46 55,99
48, 50, 52, 54, 56, 58, 60, 62, 64, 66 61,99

3. Nachthemd im 2er Pack mit platziertem Druck. 3/4-Arm. Lange Knopfleiste. Gerade Form. Länge ca. 95 cm. Material: 100% Baumwolle.

64 283/337 lavendel/blush/weiß 39,99
38, 40
42, 44, 46 44,99
48, 50, 52, 54, 56, 58 49,99

4. Schlafanzug, ab 34.99
bis Größe 62

2er
Pack

Blue
MOON

100%
Baumwolle



5. Nachthemd, ab

39.99

bis Größe 64/66

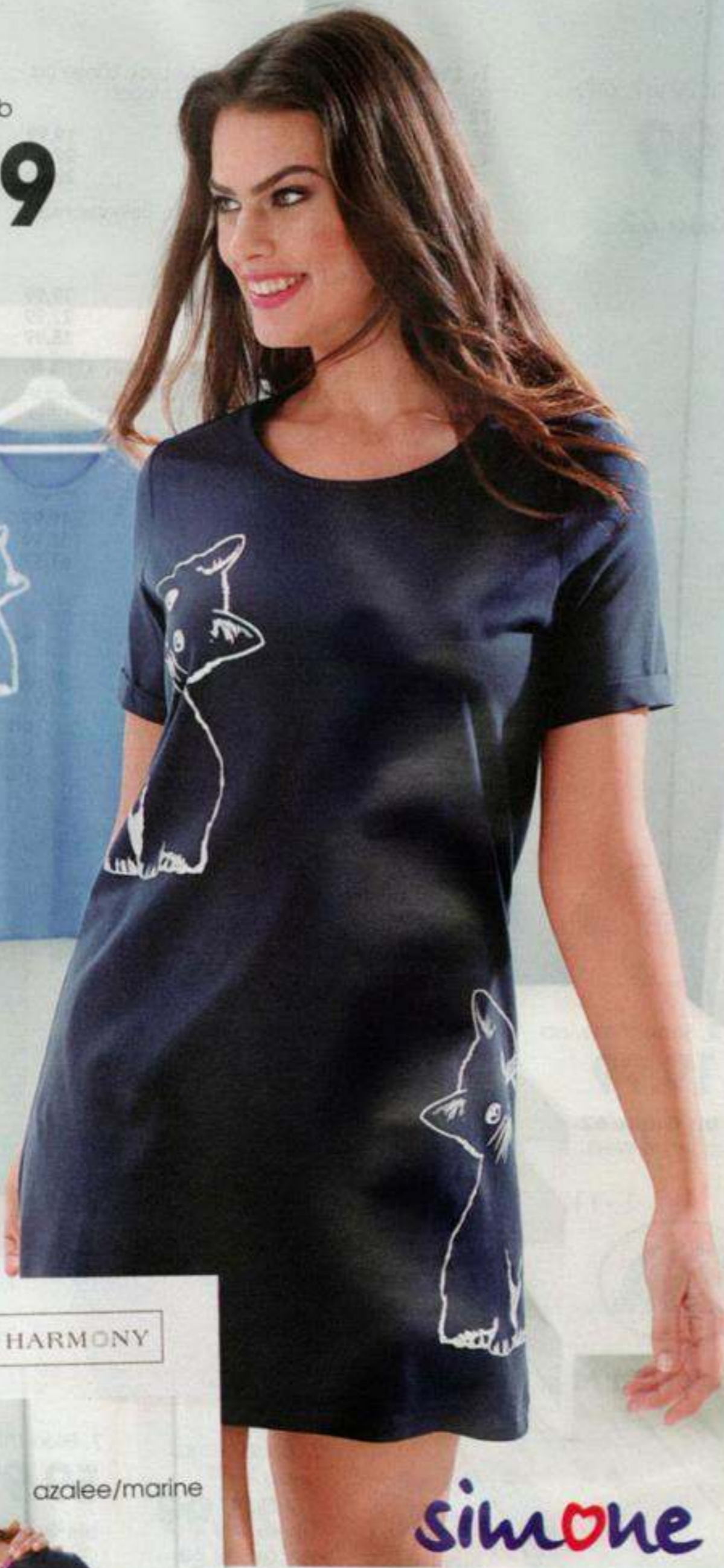

**NACHTHEMDEN
IM 3ER PACK!**

7. Nachthemd, ab 24.99
bis Größe 64/66

2er Pack

HARMONY



azalee/marine

simone

7.+8.
azalee/marine



7.+8.
rosé/flieder



7.+8.
apricot/bleu



WÄSCHE LIEBLINGE

6. Schlafanzug, ab

29.99

bis Größe 58



marine/
weiß/
orange



6.
rot/
weiß/
marine

8. Schlafanzug, ab 34.99
bis Größe 64/66

2er Pack

HARMONY



rosé/
flieder





1. Strandshirt, ab
19.99
bis Größe 62

2. Strandhose, ab
19.99
bis Größe 62
auch in Weiß

1.-11.



MARITIM

1. Strandshirt im angesagten Zipfel-Look. Länge ca. 90 cm. Material: 50% Baumwolle/50% Modal.

72 455/737 weiß/marine

38, 40
42, 44, 46
48, 50, 52, 54, 56, 58, 60, 62

2. Strandhose mit Bindeband am Beinabschluss. Material: 95% Baumwolle/5% Elasthan.

05 862/637 marine

15 814/537 weiß

38, 40
42, 44, 46
48, 50, 52, 54, 56, 58, 60, 62

3. Tankini mit regulierbaren Seitenbändern. Mit Softschalen und Unterbrustband. Gerader Rückenausschnitt. Hoschen mit formendem Vorderfutter. Futter: 85% Polyamid/15% Elasthan, Material: 80% Polyamid/20% Elasthan.

91 203/637 marine/weiß Cup B

74 917/437 marine/weiß Cup C

Cup B, C: 38, 40
Cup B, C: 42, 44, 46
Cup B, C: 48, 50, 52, 54, 56

19,99

22,99

25,99

19,99

22,99

25,99

49,99

55,99

61,99

4. Badeanzug in figurschmeichelnder Form. Röckchenform. Mit Softschalen, Unterbrustband und formendem Vorderfutter. Gerader Rückenausschnitt. Futter: 85% Polyamid/15% Elasthan, Material: 80% Polyamid/20% Elasthan.

71 679/537 schwarz/blau/grün Cup B

75 129/537 schwarz/blau/grün Cup C

60 989/937 schwarz/blau/grün Cup D

Cup B, C, D: 38, 40

Cup B, C, D: 42, 44, 46

Cup B, C, D: 48, 50, 52, 54, 56, 58, 60

49,99

55,99

61,99

5. Badeanzug mit grafischem Druck-Motiv. Mit Softschalen, Unterbrustband und formendem Vorderfutter. Runder Rückenausschnitt. Futter: 85% Polyamid/15% Elasthan, Material: 80% Polyamid/20% Elasthan.

71 018/637 marine/mint/zitrone Cup B

80 819/437 marine/mint/zitrone Cup C

06 556/337 marine/mint/zitrone Cup D

Cup B, C, D: 38, 40

Cup B, C, D: 42, 44, 46

Cup B, C, D: 48, 50, 52, 54, 56

39,99

44,99

49,99

3. Tankini, ab
49.99

bis Größe 56
Cup B, C
Passform: Lisa



4. Badeanzug, ab
49.99

bis Größe 60
Cup B, C, D
Passform: Regina



5. Badeanzug, ab
39.99

bis Größe 56
Cup B, C, D
Passform: Tanja



6. Badeanzug,
ab 39.99

ab **29.99**
bis Größe 60
Cup B, C, D
Passform: Tanja



7. Bikini mit Rock, ab
59.99

bis Größe 56
Cup B, C, D
Röckchen mit
eingearbeitetem Slip
Passform: Carolin





8. Tankini, ab
49.99

bis Größe 56
Cup B, C, D
Passform: Lena



9. Badeanzug, ab
39.99

bis Größe 56
Cup B, C, D
Passform: Tanja



10. Tankini, ab
59.99

bis Größe 54
Cup B, C, D
Passform: Lena



11. Strandkleid, ab
17.99
bis Größe 58



OPTIMALE PASSFORM

Unseren Bademodenberater
finden Sie online unter
[www.mia-moda.de/
bademode-beratung](http://www.mia-moda.de/bademode-beratung)

6. Badeanzug mit Kontrastpaspelierung. Mit Softschalen, Unterbrustband und formendem Vorderfutter. Runder Rückenausschnitt. Futter: 85% Polyamid/15% Elasthan. Material: 80% Polyamid/20% Elasthan.
60 634/337 marine/weiß Cup B
41 290/637 marine/weiß Cup C
59 051/137 marine/weiß Cup D
Cup B, C, D: 38, 40 **39,99 29,99**
Cup B, C, D: 42, 44, 46 **44,99 34,99**
Cup B, C, D: 48, 50, 52, 54, 56, 58, 60 **49,99 39,99**

7. Bikini in figurfreundlicher Röckchenform mit eingearbeitetem Slip. Mit Softschalen. Futter: 85% Polyamid/15% Elasthan. Material: 80% Polyamid/20% Elasthan.
48 618/337 marine Cup B
42 880/337 marine Cup C
33 828/337 marine Cup D
Cup B, C, D: 38, 40 **59,99**
Cup B, C, D: 42, 44, 46 **66,99**
Cup B, C, D: 48, 50, 52, 54, 56 **73,99**

8. Tankini mit breiten, festen Trägern. Oberteil in Röckchenform. Mit Softschalen und Unterbrustband. Gerader Rückenausschnitt. Höschen in klassischer Form. Futter: 85% Polyamid/15% Elasthan. Material: 80% Polyamid/20% Elasthan.
69 487/537 marine/rot Cup B
01 843/037 marine/rot Cup C
25 970/337 marine/rot Cup D
Cup B, C, D: 38, 40 **49,99**
Cup B, C, D: 42, 44, 46 **55,99**
Cup B, C, D: 48, 50, 52, 54, 56 **61,99**

9. Badeanzug. Klassische Form. Mit Softschalen, Unterbrustband und formendem Vorderfutter. Runder Rückenausschnitt. Material: 80% Polyamid/20% Elasthan. Futter: 85% Polyamid/15% Elasthan.
06 532/637 schwarz/pink Cup B
06 663/737 schwarz/pink Cup C
69 465/137 schwarz/pink Cup D
Cup B, C, D: 38, 40 **39,99**
Cup B, C, D: 42, 44, 46 **44,99**
Cup B, C, D: 48, 50, 52, 54, 56 **49,99**

10. Tankini in figurschmeichelnder A-Form. Oberteil in Röckchenform. Mit Softschalen und Unterbrustband. Gerader Rückenausschnitt. Höschen mit formendem Vorderfutter. Futter: 85% Polyamid/15% Elasthan. Material: 80% Polyamid/20% Elasthan.
87 897/337 schwarz/weiß Cup B
90 919/037 schwarz/weiß Cup C
61 407/137 schwarz/weiß Cup D
Cup B, C, D: 38, 40 **59,99**
Cup B, C, D: 42, 44, 46 **66,99**
Cup B, C, D: 48, 50, 52, 54 **73,99**

11. Strandkleid mit Volant. Figurumspielende Form. Länge ca. 95 cm. Material: 50% Baumwolle/50% Modal.
21 038/537 royalblau
38, 40 **17,99**
42, 44, 46 **20,99**
48, 50, 52, 54, 56, 58 **23,99**



1. Badeanzug, ab
39.99
bis Größe 60
Cup B, C, D
Passform: Karen

1. **Badeanzug** mit modischen Kontrasteinsätzen. Mit Softschalen, Unterbrustband und formendem Vorderfutter. Runder Rückenausschnitt. Futter: 85% Polyamid/15% Elasthan, Material: 80% Polyamid/20% Elasthan.
55 484/037 schwarz/grün/gelb Cup B
80 527/337 schwarz/grün/gelb Cup C
41 044/737 schwarz/grün/gelb Cup D
Cup B, C, D: 38, 40
Cup B, C, D: 42, 44, 46
Cup B, C, D: 48, 50, 52, 54, 56, 58, 60

2. **Bikini** in angesagter Wickeloptik. Mit Softschalen, Höschchen mit formendem Vorderfutter. Futter: 85% Polyamid/15% Elasthan, Material: 80% Polyamid/20% Elasthan.
71 077/237 marine/gelb/grün Cup B
31 234/637 marine/gelb/grün Cup C
31 261/937 marine/gelb/grün Cup D
Cup B, C, D: 38, 40
Cup B, C, D: 42, 44, 46
Cup B, C, D: 48, 50, 52, 54, 56

3. **Badeanzug** mit sommerlichem Muster. Klassische Form. Mit Softschalen, Unterbrustband und formendem Vorderfutter. Runder Rückenausschnitt. Material: 80% Polyester/20% Elasthan.
blau/grün
Cup B 81 678/137
Cup C 81 846/637
Cup B, C: 38, 40
Cup B, C: 42, 44, 46
Cup B, C: 48, 50, 52, 54, 56, 58, 60, 62, 64, 66

4. **Badeanzug** mit formender Halb-Corsage. Mit Softschalen, Unterbrustband und formendem Vorderfutter. Material: 80% Polyamid/20% Elasthan.
18 749/037 schwarz/grün/rosé Cup B
81 423/437 schwarz/grün/rosé Cup C
74 500/837 schwarz/grün/rosé Cup D
74 529/737 schwarz/grün/rosé Cup E
Cup B, C, D, E: 38, 40
Cup B, C, D, E: 42, 44, 46
Cup B, C, D, E: 48, 50

2. Bikini, ab
49.99
bis Größe 56
Cup B, C, D



3. Badeanzug, ab
69.99
bis Größe 66
Cup B, C



1., 2., 5., 6.



MARITIM



4. Badeanzug, ab
69.99
bis Größe 50
Cup B, C, D, E



5. Badeanzug, ab
49.99
bis Größe 60
Cup B, C, D
Passform: Karen



6. Tankini, ab
69.99
bis Größe 56
Cup B, C, D
Passform: Leonie





7. Badeanzug, ab
39.99

bis Größe 60
Cup B, C, D
Passform: Tanja

7.-11.



MARITIM



8. Tankini, ab
69.99
bis Größe 56
Cup B, C, D
Passform: Leonie



9. Strandanzug, ab
29.99
bis Größe 56/58



10. Shirt, ab
24.99
bis Größe 56/58

11. Capri-Hose, ab
24.99
bis Größe 62

türkis

weiß

türkis

schwarz

5. Badeanzug in figurschmeichelnder Wickeloptik. Mit Softschalen, Unterbrustband und formendem Vorderfutter. Runder Rückenausschnitt. Futter: 85% Polyamid/15% Elasthan, Material: 80% Polyamid/20% Elasthan.

49 807/137 schwarz/weiß Cup B **49,99**
80 252/837 schwarz/weiß Cup C **55,99**
40 413/537 schwarz/weiß Cup D **61,99**
Cup B, C, D: 38, 40
Cup B, C, D: 42, 44, 46
Cup B, C, D: 48, 50, 52, 54, 56, 58, 60

6. Tankini im hübschen Streifen-Dessin. Oberteil in Blouson-Form. Mit Softschalen und Unterbrustband. Gerader Rückenausschnitt. Höschen mit formendem Vorderfutter. Futter: 85% Polyamid/15% Elasthan, Material: 80% Polyamid/20% Elasthan.

63 577/937 schwarz/türkis/grün Cup B **69,99**
16 359/037 schwarz/türkis/grün Cup C **77,99**
59 279/837 schwarz/türkis/grün Cup D **85,99**
Cup B, C, D: 38, 40
Cup B, C, D: 42, 44, 46
Cup B, C, D: 48, 50, 52, 54, 56

7. Badeanzug mit bunten Kontrastpaspeln. Mit Softschalen, Unterbrustband und formendem Vorderfutter. Runder Rückenausschnitt. Futter: 85% Polyamid/15% Elasthan, Material: 80% Polyamid/20% Elasthan.

49 873/137 schwarz Cup B **39,99**
14 603/337 schwarz Cup C **44,99**
90 515/637 schwarz Cup D **49,99**
Cup B, C, D: 38, 40
Cup B, C, D: 42, 44, 46
Cup B, C, D: 48, 50, 52, 54, 56, 58, 60

8. Tankini im angesagtem Animal-Dessin. Oberteil in Blouson-Form. Mit Softschalen und Unterbrustband. Runder Rückenausschnitt. Höschen mit formendem Vorderfutter. Futter: 85% Polyamid/15% Elasthan, Material: 80% Polyamid/20% Elasthan.

05 798/237 grün/schwarz/weiß Cup B **69,99**
20 331/337 grün/schwarz/weiß Cup C **77,99**
74 388/837 grün/schwarz/weiß Cup D **85,99**
Cup B, C, D: 38, 40
Cup B, C, D: 42, 44, 46
Cup B, C, D: 48, 50, 52, 54, 56

9. Strandanzug im Streifendesign. Halbarm. Kurzes Bein. Tunnelzug. Material: 100% Baumwolle, Short Material: 95% Baumwolle/5% Elasthan.

31 919/037 türkis **29,99**
36/38 **33,99**
40/42, 44/46 **37,99**
48/50, 52/54, 56/58

10. Shirt mit modischem Druck. Figurumspielende Form. Halbarm. Länge ca. 76 cm. Material: 95% Baumwolle/5% Elasthan.

58 980/437 schwarz/weiß/grün **24,99**
36/38 **28,99**
40/42, 44/46 **32,99**
48/50, 52/54, 56/58

11. Capri-Hose. Seitennahtaschen. Material: 60% Baumwolle/40% Polyester.

45 244/137 schwarz **24,99**
47 529/137 türkis **28,99**
47 526/737 weiß **32,99**
38, 40
42, 44, 46
48, 50, 52, 54, 56, 58, 60, 62

”
FÜR
DRUNTER
UND
DRÜBER!

2er Pack

1. Spaghettiträgerhemd, ab
19.99
bis Größe 56/58
mit Elasthan
auch in 2x schwarz

1.-4.
Viscose-
Serie



simone

2er Pack

2. Achselhemd, ab
24.99
bis Größe 56/58
mit Elasthan
auch in 2x weiß



simone



TAILLENSLIPS MIT BAUCHWEG-EFFEKT

Besondere Funktionalität erhalten unsere
Taillenslips durch eine verstärkte Bauchpatte.
Diese Patte zaubert blitzschnell den Bauch
weg und formt Ihre Taille!

DAS MATERIAL

Der hochwertige Baumwollmix ist sehr
trageangenehm. Das Material engt
nicht ein und ist elastisch.



3. Jazz-Pant, ab 19.99
bis Größe 56/58
mit Elasthan

3er Pack simone



4. Taillenslip, ab 19.99
bis Größe 56/58
mit Elasthan

3er Pack simone



5.-10. BAUCHWEG-SLIPS

5. Taillenslip, ab 19.99
bis Größe 56/58
mit Elasthan

4er Pack Blue MOON



6. Taillenslip, ab 19.99
bis Größe 56/58
mit Elasthan

6er Pack Blue MOON



7. Taillenslip, ab 19.99
bis Größe 64/66
mit Elasthan

4er Pack HARMONY



8. Taillenslip, ab 19.99
bis Größe 64/66
mit Elasthan

4er Pack HARMONY



auch in Schwarz

9. Taillenslip, ab 19.99
bis Größe 56/58
mit Elasthan

5er Pack simone



10. Taillenslip, ab 19.99
bis Größe 64/66
mit Elasthan

3er Pack HARMONY





3er Pack

11. Bustier, ab

24.99

bis Größe 60/62 mit Elasthan



3er Pack

12. Spaghettiträgerhemd, ab

29.99

bis Größe 60/62 mit Elasthan



3er Pack

13. Achselhemd, ab

29.99

bis Größe 60/62 mit Elasthan



” UNTERWÄSCHE IN FEINER PIMA-COTTON

JETZT ALLE TEILE IM MULTI-PACK UND EINER EXTRA PORTION KOMFORT!



PIMA COTTON

Kleidung aus Pima-Baumwolle ist besonders weich, überzeugt durch eine außergewöhnliche Strapazierfähigkeit und ist resistent gegen Verfilzungen. Pima Cotton wird häufig als „feinste Baumwolle der Welt“ bezeichnet und als „Seide Südamerikas“.



hellrosé, rosa, pink

weiß, stein, schwarz

hellblau, aqua, jeansblau

14. Taillenslip, ab 24.99 bis Größe 60/62 mit Elasthan



4er Pack

15. Jazzpant, ab 24.99 bis Größe 60/62 mit Elasthan



4er Pack

3. Jazz-Pant im 3er Pack aus weich fließender Viskose-Qualität. Mit Tunnelbund. Single Jersey. Material: 95% Viskose/5% Elasthan.

50 246/437 3x weiß

90 308/637 3x schwarz

36/38
40/42, 44/46
48/50, 52/54, 56/58

19,99

22,99

25,99

4. Taillenslip im 3er Pack aus weich fließender Viskose-Qualität. Mit Tunnelbund. Single Jersey. Material: 95% Viskose/5% Elasthan.

68 527/137 3x weiß

90 263/337 3x schwarz

36/38
40/42, 44/46
48/50, 52/54, 56/58

19,99

22,99

25,99

5. Bauchwegslip im 4er Pack mit Bauchweg-Funktion. Mit Webgummibund und elastischem Abschlussband am Beinabschluss. Single Jersey. Material: 95% Baumwolle/5% Elasthan.

38 040/237 2x schwarz/weiß, 2x weiß/schwarz

36/38
40/42, 44/46
48/50, 52/54, 56/58

19,99

22,99

25,99

6. Taillenslip im 5er Pack mit Bauchweg-Funktion. Mit Webgummibund und elastischem Abschlussband am Beinabschluss. Single Jersey. Material: 95% Baumwolle/5% Elasthan.

19 216/937 3x grau/türkis/weiß, 2x grau/flieder/weiß

6.

36/38
40/42, 44/46
48/50, 52/54, 56/58

19,99

22,99

25,99

7. Taillenslip im 4er Pack mit Bauchweg-Funktion. Webgummibund. Single Jersey. Material: 95% Baumwolle/5% Elasthan.

54 034/437 4x schwarz/weiß

36/38
40/42, 44/46
48/50, 52/54, 56/58, 60/62, 64/66

19,99

22,99

25,99

8. Taillenslip im 4er Pack mit Bauchweg-Funktion. Webgummibund. Single Jersey. Material: 95% Baumwolle/5% Elasthan.

43 349/837 4x schwarz

59 996/937 4x weiß

36/38
40/42, 44/46
48/50, 52/54, 56/58, 60/62, 64/66

19,99

22,99

25,99

9. Taillenslip im 5er Pack mit Bauchweg-Funktion. Mit Webgummibund und elastischem Abschlussband am Beinabschluss. Single Jersey. Material: 95% Baumwolle/5% Elasthan.

96 187/837 2x schwarz/weiß, 2x schwarz, 1x weiß

36/38
40/42, 44/46
48/50, 52/54, 56/58

19,99

22,99

25,99

10. Taillenslip im 3er Pack mit Bauchweg-Funktion. Elastischer Gummibund. Single Jersey. Material: 95% Baumwolle/5% Elasthan, Spitze: 100% Polyester.

06 446/937 3x weiß

Gr. 36/38
Gr. 40/42, 44/46
Gr. 48/50, 52/54, 56/58, 60/62, 64/66

19,99

22,99

25,99

11. Bustier im 3er Pack aus PIMA Cotton - Qualität. Single Jersey. Material: 95% Pima Baumwolle/5% Elasthan.

02 563/337 1x hellrosé, 1x rosa, 1x pink

77 370/337 1x hellblau, 1x aqua, 1x jeansblau

95 547/637 1x weiß, 1x stein, 1x schwarz

36/38
40/42, 44/46
48/50, 52/54, 56/58, 60/62

24,99

28,99

32,99

12. Spaghettiträgerhemd im 3er Pack aus PIMA Cotton - Qualität. Single Jersey. Material: 95% Pima Baumwolle/5% Elasthan.

09 766/737 1x weiß, 1x stein, 1x schwarz

46 452/737 1x hellblau, 1x aqua, 1x jeansblau

96 210/837 1x hellrosé, 1x rosa, 1x pink

36/38
40/42, 44/46
48/50, 52/54, 56/58, 60/62

29,99

33,99

37,99

13. Achselhemd im 3er Pack aus PIMA Cotton - Qualität. Single Jersey. Material: 95% Pima Baumwolle/5% Elasthan.

11 007/037 1x hellrosé, 1x rosa, 1x pink

36 977/537 1x hellblau, 1x aqua, 1x jeansblau

81 255/237 1x weiß, 1x stein, 1x schwarz

36/38
40/42, 44/46
48/50, 52/54, 56/58, 60/62

29,99

33,99

37,99

14. Taillenslip im 4er Pack aus PIMA Cotton - Qualität. Mit Tunnelbund. Single Jersey. Material: 95% Pima Baumwolle/5% Elasthan.

20 035/037 2x hellrosé, 1x rosa, 1x pink

67 808/437 2x weiß, 1x stein, 1x schwarz

95 532/637 2x hellblau, 1x aqua, 1x jeansblau

36/38
40/42, 44/46
48/50, 52/54, 56/58, 60/62

24,99

28,99

32,99

15. Jazz-Pant im 4er Pack aus PIMA Cotton - Qualität. Mit Tunnelbund. Single Jersey. Material: 95% Pima Baumwolle/5% Elasthan.

19 680/637 2x weiß, 1x stein, 1x schwarz

36 838/937 2x hellrosé, 1x rosa, 1x pink

87 553/237 2x hellblau, 1x aqua, 1x jeansblau

36/38
40/42, 44/46
48/50, 52/54, 56/58, 60/62

24,99

28,99

32,99

PASSEN ZU JEDEM FIGURTYP:

EXTRA HOHE TAILLENSLIPS

Die Slips mit extra hoher Taille in modischer Form überzeugen durch perfekte Passform und hohen Tragekomfort dank bequemem Gummiband und höherer Beinausschnitte.

1. Taillenslip, ab 24.99
bis Größe 64/66
mit Elasthan

HARMONY



6er Pack



2. Taillenslip, ab 19.99
bis Größe 64/66
mit Elasthan

HARMONY



5er Pack



3. Taillenslip, ab 19.99
bis Größe 64/66
mit Elasthan

HARMONY



4er Pack



4. Taillenslip, ab 19.99
bis Größe 64/66
mit Elasthan

HARMONY



4er Pack



5. Taillenslip, ab 19.99
bis Größe 64/66
mit Elasthan

HARMONY



4er Pack



6. Taillenslip, ab 24.99
bis Größe 64/66
Mit Elasthan

HARMONY



8er Pack



7. Taillenslip, ab 19.99
bis Größe 64/66
mit Elasthan

HARMONY



4er Pack



8. Taillenslip, ab 29.99
bis Größe 64/66
mit Elasthan

HARMONY



8er Pack



9. Spaghettiträgerhemd im 3er Pack aus weicher Micromodal-Qualität. Verstellbare Träger. Single Jersey. Material: 95% Modal (Micro)/5% Elasthan.

00 131/337 3x weiß
74 376/337 3x schwarz
10 652/437 1x rose, 1x flieder, 1x mint
36/38 **24,99**
40/42, 44/46 **28,99**
48/50, 52/54, 56/58 **32,99**

10. Achselhemd im 3er Pack aus weicher Micromodal-Qualität. Single Jersey. Material: 95% Modal (Micro)/5% Elasthan.

25 179/337 3x weiß
90 116/337 1x rose, 1x flieder, 1x mint
90 112/237 3x schwarz
36/38 **29,99**
40/42, 44/46 **33,99**
48/50, 52/54, 56/58 **37,99**

11. Jazz-Pant im 3er Pack aus weicher Micromodal-Qualität. Mit Tunnelbund. Single Jersey. Material: 95% Modal (Micro)/5% Elasthan.

68 430/837 3x weiß
90 174/237 1x rose, 1x flieder, 1x mint
88 964/037 3x schwarz
36/38 **19,99**
40/42, 44/46 **22,99**
48/50, 52/54, 56/58 **25,99**

12. Taillenslip im 3er Pack aus weicher Micromodal-Qualität. Mit Tunnelbund. Single Jersey. Material: 95% Modal (Micro)/5% Elasthan.

00 484/637 3x weiß
47 809/737 3x schwarz
25 648/537 1x rose, 1x flieder, 1x mint
36/38 **19,99**
40/42, 44/46 **22,99**
48/50, 52/54, 56/58 **25,99**

13. Taillenslip im 4er Pack mit Kontraststickerei. Tunnelbund. Single Jersey. Material: 95% Baumwolle/5% Elasthan.

59 736/737 2x schwarz, 2x hautfarben
36/38 **19,99**
40/42, 44/46 **22,99**
48/50, 52/54, 56/58, 60/62, 64/66 **25,99**

14. Taillenslip im 4er Pack. Mit Tunnelbund. Single Jersey. Material: 95% Baumwolle/5% Elasthan.

10 717/737 2x blau/weiß, 2x blau
36/38 **19,99**
40/42, 44/46 **22,99**
48/50, 52/54, 56/58, 60/62, 64/66 **25,99**

1. Taillenslip im 6er Pack. Mit schmalen Tunnelbund und seitlichem Druckmotiv. Single Jersey. Material: 95% Baumwolle/5% Elasthan.

58 746/937 3x weiß, 3x schwarz
36/38 **24,99**
40/42, 44/46 **28,99**
48/50, 52/54, 56/58, 60/62, 64/66 **32,99**

2. Taillenslip im 5er Pack mit Stickerei. Mit Tunnelbund. Single Jersey. Material: 95% Baumwolle/5% Elasthan.

81 426/737 5x weiß
36/38 **19,99**
40/42, 44/46 **22,99**
48/50, 52/54, 56/58, 60/62, 64/66 **25,99**

3. Taillenslip im 4er Pack. Mit Tunnelbund. Single Jersey. Material: 95% Baumwolle/5% Elasthan.

36 070/137 2x grau/schwarz, 2x grau
36/38 **19,99**
40/42, 44/46 **22,99**
48/50, 52/54, 56/58, 60/62, 64/66 **25,99**

4. Taillenslip im 4er Pack mit Spitzeneinsatz an den Seiten. Mit elastischem Gummiband und elastischem Abschlussband am Beinabschluss. Single Jersey. Material: 95% Baumwolle/5% Elasthan.

20 658/937 1x rose, 1x aqua, 2x weiß
36/38 **19,99**
40/42, 44/46 **22,99**
48/50, 52/54, 56/58, 60/62, 64/66 **25,99**

5. Taillenslip im 4er Pack in frischen Pastelltönen. Mit Tunnelbund. Single Jersey. Material: 95% Baumwolle/5% Elasthan.

95 676/137 1x hellblau, 1x grau, 1x apricot, 1x aqua
36/38 **19,99**
40/42, 44/46 **22,99**
48/50, 52/54, 56/58, 60/62, 64/66 **25,99**

6. Taillenslip im 8er Pack mit Tunnelbund. Single Jersey aus 95% Baumwolle/5% Elasthan.

12 347/137 2x rosé, 2x gelb, 2x aqua, 2x weiß
36/38 **24,99**
40/42, 44/46 **28,99**
48/50, 52/54, 56/58, 60/62, 64/66 **32,99**

7. Taillenslip im 4er Pack mit dekorativem Blumendruck. Mit Tunnelbund. Single Jersey. Material: 90% Baumwolle/5% Elasthan/5% Polyester.

63 503/737 2x grau/marine, 2x grau/aubergine
36/38 **19,99**
40/42, 44/46 **22,99**
48/50, 52/54, 56/58, 60/62, 64/66 **25,99**

8. Taillenslip im 8er Pack. Mit elastischem Gummiband und Tunnelbund am Beinabschluss. Single Jersey. Material: 95% Baumwolle/5% Elasthan.

53 527/637 2x koralle, 2x lila, 2x weiß, 2x azurblau
36/38 **29,99**
40/42, 44/46 **33,99**
48/50, 52/54, 56/58, 60/62, 64/66 **37,99**

DEN TRENDS AUF DER SPUR AUF
WWW.MIA-MODA.DE

WÄSCHE LIEBLINGE

9.-12.
Modal-Serie

3er Pack

10. Achselhemd, ab

29.99

bis Größe 56/58

3X
WEISS

3X
SCHWARZ

ROSE,
FLIEDER, MINT

simone



3er Pack

9. Spaghettiträgerhemd, ab

24.99

bis Größe 56/58

simone



11. Jazz-Pant, ab 19.99
bis Größe 56/58
mit Elasthan

simone



3er Pack

12. Taillenslip, ab 19.99
bis Größe 56/58
mit Elasthan

simone



3er Pack

15. Taillenslip im 4er Pack. Mit Tunnelbund. Single Jersey. Material: 95% Baumwolle/5% Elasthan.
59 439/037 2x schwarz, 2x schwarz/pink/gelb/grün
36/38 19,99
40/42, 44/46 22,99
48/50, 52/54, 56/58, 60/62, 64/66 25,99

16. Taillenslip im 6er Pack in Pastellfarben. Mit Tunnelbund. Single Jersey. Material: 95% Baumwolle/5% Elasthan.
35 048/637 1x hellblau, 1x vanille, 1x apricot, 1x weiß, 1x orange, 1x türkis

36/38 24,99
40/42, 44/46 28,99
48/50, 52/54, 56/58, 60/62, 64/66 32,99

17. Taillenslip im 5er Pack mit farbigen Kontrastfalten. Mit elastischem Gummiband und elastischem Abschlussband am Beinabschluss. Single Jersey. Material: 95% Baumwolle/5% Elasthan.
98 711/537 5x schwarz/bunt
36/38 19,99
40/42, 44/46 22,99
48/50, 52/54, 56/58, 60/62, 64/66 25,99

13. Taillenslip, ab 19.99
bis Größe 64/66
mit Elasthan

Blue MOON



4er Pack

14. Taillenslip, ab 19.99
bis Größe 64/66
mit Elasthan

Blue MOON



4er Pack

15. Taillenslip, ab 19.99
bis Größe 64/66
mit Elasthan

Blue MOON



4er Pack

16. Taillenslip, ab 24.99
bis Größe 64/66
mit Elasthan

simone



6er Pack

17. Taillenslip, ab 19.99
bis Größe 64/66
mit Elasthan

Blue MOON



5er Pack



2er Pack

1. BH-Hemd, ab
24.99
bis Größe 66
für Cup B
und C
geeignet

simone

3er Pack

2. Achselhemd, ab
19.99
bis Größe 64/66

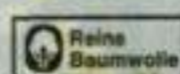

HERMKO
emotion

3. Taillenslip, ab 19.99
bis Größe 56/58
mit Elasthan

2er Pack

simone



4. Taillenslip, ab 24.99
bis Größe 56/58
mit Elasthan

2er Pack

simone



”

SLIPS MIT
**BAUCHWEG-
FUNKTION**

1. BH-Hemd im 2er Pack mit Spitzendetails. Feinripp. Material: 50% Baumwolle/50% Modal.
10 464/637 2x weiß
38, 40 **24,99**
42, 44, 46 **28,99**
48, 50, 52, 54, 56, 58, 60, 62, 64, 66 **32,99**

2. Achselhemd im 3er Pack mit Glanzspitze. Feinripp. Material: 100% Baumwolle.
32 301/437 3x weiß
36/38 **19,99**
40/42, 44/46 **22,99**
48/50, 52/54, 56/58, 60/62, 64/66 **25,99**

3. Taillenslip im 2er Pack mit sanft formender Patte. Mit Tunnelbund und elastischem Abschlussband am Beinabschluss. Single Jersey. Material: 95% Baumwolle/5% Elasthan.
15 932/737 2x weiß **19,99**
51 286/137 2x hauffarben **22,99**
36/38 **25,99**
40/42, 44/46
48/50, 52/54, 56/58

4. Taillenslip im 2er Pack mit sanft formender Patte. Mit elastischem Gummiband und elastischem Abschlussband am Beinabschluss. Single Jersey. Material: 95% Baumwolle/5% Elasthan.
89 515/937 2x weiß **24,99**
96 340/337 2x schwarz **28,99**
36/38 **32,99**
40/42, 44/46
48/50, 52/54, 56/58

5. Jazz-Pant im 4er Pack mit elastischem Gummiband und elastischem Glanzbörtchen am Beinabschluss. Single Jersey. Material: 95% Baumwolle/5% Elasthan.
25 408/437 2x weiß, 1x schwarz, 1x hauffarben **19,99**
36/38 **22,99**
40/42, 44/46 **25,99**
48/50, 52/54, 56/58

6. Taillenslip im 5er Pack mit hübschen Spitzeneinsätzen. Mit Tunnelbund. Single Jersey. Material: 95% Baumwolle/5% Elasthan.
19 051/237 5x weiß **24,99**
36/38 **28,99**
40/42, 44/46 **32,99**
48/50, 52/54, 56/58, 60/62, 64/66

7. Taillenslips im 3er Pack. Mit Tunnelbund. Aus 100% Baumwolle (supergekömmt).
02 227/737 3x weiß
40, 42 **12,99**
44, 46, 48, 50 **14,99**
52, 54, 56, 58, 60, 62, 64, 66, 68 **16,99**

8. Taillenslips im 5er Pack. Mit Weichbund und extra hohem Leib. Ohne störende Seitennähte! Geprüfte Qualität nach Öko-Tex Standard 100. Feinripp aus 100% Baumwolle.
17 811/937 5x weiß **24,99**
36/38 **28,99**
40/42, 44/46 **32,99**
48/50, 52/54, 56/58, 60/62, 64/66

9. Blazershirt mit schöner Verarbeitung am Decollete. Feinripp. Material: 100% Baumwolle.
35 583/437 weiß **14,99**
36/38 **16,99**
40/42, 44/46 **18,99**
48/50, 52/54, 56/58, 60/62

5. Jazz-Pant, ab 19.99
bis Größe 56/58
mit Elasthan

HARMONY



6. Taillenslip, ab 24.99
bis Größe 64/66
mit Elasthan

HARMONY



7. Taillenslip, ab 12.99
bis Größe 68

HERMKO
emotion

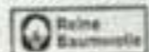

8. Taillenslip, ab 24.99
bis Größe 64/66

HERMKO
emotion

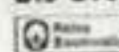



9. Blazershirt, ab

14.99

bis Größe 60/62

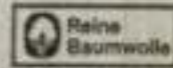

HARMONY



2er Pack

10. Achselhemd, ab

24.99

bis Größe 56/58

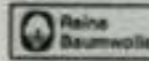

HARMONY

2er Pack

11. Taillenslip, ab

19.99

bis Größe 56/58

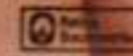

WÄSCHE LIEBLINGE

2er Pack

12. Achselhemd, ab

19.99

bis Größe 56/58



simone

10. Achselhemd im 2er Pack mit dekorativer Spitze. Feinripp. Material: 100% Baumwolle.

40 645/437 2x weiß

36/38	24,99
40/42, 44/46	28,99
48/50, 52/54, 56/58	32,99

11. Taillenslip im 2er Pack mit dekorativen Spitzeneinsätzen. Mit elastischem Gummiband und elastischem Abschlussband am Beinabschluss. Feinripp. Material: 100% Baumwolle.

21 147/237 2x weiß

36/38	19,99
40/42, 44/46	22,99
48/50, 52/54, 56/58	25,99

12. Achselhemd im 2er Pack mit Spitze. Feinripp. Material: 100% Baumwolle.

71 363/637 2x weiß

36/38	19,99
40/42, 44/46	22,99
48/50, 52/54, 56/58	25,99

13. Achselhemd im 2er Pack mit Bambusfasern. Atmungsaktiv. Single Jersey. Material: 48% Baumwolle/48% Bambus/4% Elasthan.

72 156/337 1x marine/weiß, 1x pink/weiß

36/38	24,99
40/42, 44/46	28,99
48/50, 52/54, 56/58	32,99

2er Pack

13. Achselhemd, ab

24.99

bis Größe 56/58
mit Elasthan



13.



BAMBUS-VISKOSE

Genießen Sie eine optimale Körperanpassung durch das hochwertige Material aus Bambus, Baumwolle und Elasthan. Ihre Wäsche ist antibakteriell, geruchshemmend und klimaregulierend.



2er Pack

1. BH, ab

39.99

HARMONY

bis Größe 120
Cup C, D, E

”

TOLLES 2ER PACK FÜR JEDEN TAG

1. BH im 2er Pack in puristischer Optik. Hinten verstellbare Entlastungsträger, vorgeformte Cups. Material: 87% Polyester/9% Elasthan/4% Baumwolle.

1x enzian, 1x kastanie

Cup C 94 332/237 Cup E 33 068/637

Cup D 83 669/037

1x weiß, 1x blush

Cup C 68 538/437 Cup E 78 123/337

Cup D 87 955/737

Cup C, D, E: 90, 95

Cup C, D, E: 100, 105, 110, 115, 120

39,99

44,99

2. Sport-BH mit dünn gepolstertem Vorderteil und mit Ringerrücken. Hinten verstellbare Entlastungsträger, unterlegte Cups. Material: 81% Polyamid/13% Elasthan/6% Baumwolle.

schwarz

Cup B 42 371/337 Cup D 62 165/437

Cup C 91 432/337 Cup E 81 629/637

Cup B: 75, 80, 85

Cup C, D, E: 80, 85

Cup B: 90, 95, 100, 105

Cup C, D, E: 90, 95, 100, 105, 110, 115

29,99

29,99

33,99

33,99

3. Sport-BH mit innenliegender Stütze und mit seitlicher Stütze. Hinten verstellbare Entlastungsträger, genähte Cups. Material: 70% Polyamid/25% Polyester/5% Elasthan.

magenta

Cup B 56 241/337 Cup F 65 301/237

Cup C 25 682/437 Cup G 01 479/337

Cup D 65 297/237 Cup H 90 178/337

Cup E 77 383/637

Cup B: 75, 80, 85, 90, 95, 100, 105

Cup C, D: 75, 80, 85, 90, 95, 100, 105

Cup E: 80, 85, 90, 95, 100, 105

Cup F: 85, 90, 95, 100

Cup G, H: 85, 90, 95, 100

39,95

44,95

49,95

49,95

54,95

4. Sport-BH in optimaler Bequemlichkeit bei leichten Aktivitäten und mit Ringerrücken. Vorne verstellbare Träger, genähte Cups. Vorderverschluss. Material: 48% Baumwolle/43% Polyamid/9% Elasthan.

blush/türkis

Cup C 19 355/737 Cup E 41 824/237

Cup D 07 210/637

Cup C, D, E: 80, 85

Cup C, D, E: 90, 95, 100, 105, 110, 115

34,99

39,99

5. BH mit eingearbeiteter Stütze im Cup und mit seitlichen Stäbchen. Mit Bügel. Hinten verstellbare Entlastungsträger, dreigeteilte Cups. Material: 88% Polyamid/12% Elasthan.

weiß

Cup C 76 496/937 Cup E 27 827/337

Cup D 15 604/037

Cup C: 75, 80, 85, 90, 95, 100, 105, 110, 115, 120

Cup D, E: 75, 80, 85, 90, 95, 100, 105, 110, 115, 120

19,99

22,99

6. BH mit doppelt vorgeformten Cups. Die Träger sind im Rücken elastisch und verstellbar. Aus 95% Baumwolle/5% Elasthan.

hauffarben

Cup B 13 916/037 Cup B 27 534/537

Cup C 70 563/037 Cup C 07 304/737

Cup D 62 336/137 Cup D 64 568/737

Cup B, C: 75, 80, 85, 90, 95, 100, 105

Cup D: 75, 80, 85, 90, 95, 100, 105

23,95

24,95



AUCH IN WEISS/BLUSH

2. Sport-BH, ab 29.99
bis Größe 115
Cup B, C, D, E

simone



LEICHT STÜTZEND

3. Sport-BH, ab 39.95
bis Größe 105
Cup B, C, D, E, F, G, H

susa



STARK STÜTZEND

4. Sport-BH, ab 34.99
bis Größe 115
Cup C, D, E
mit Baumwolle

simone



LEICHT STÜTZEND

5. BH, ab 19.99
bis Größe 120
Cup C, D, E

sassa



6. BH, ab 23.95
bis Größe 105
Cup B, C, D
mit Baumwolle

NATURANA



AUCH IN WEISS



7. BH, ab
39.99
bis Größe 120
Cup C, D, E, F

dessous dessous

TRENDS MIT
WOHLFÜHLFAKTOR

Wir kombinieren Modetrends wie Riemchen-BHs oder auch Strap-Bras genannt mit unserer perfekten Passform und unseren weichen Trägern für große Größen!

7. BH im trendigen Druck bis Cup E/120. Hinten verstellbare Entlastungsträger, genähte Cups. Material: 50% Polyamid/43% Polyester/7% Elasthan.

weiß/pastel

Cup C 55 364/437 Cup E 09 392/037

Cup D 23 609/937 Cup F 61 939/337

Cup C: 85, 90, 95, 100, 105, 110, 115, 120

Cup D, E: 85, 90, 95, 100, 105, 110, 115, 120

Cup F: 80, 85, 90, 95, 100, 105

39,99

44,99

49,99

8. Jazz-Pant mit trendigem Kakteen-Druckeinsatz. Mit elastischem Gummiband und elastischem Abschlussband am Beinabschluss. Material: 80% Polyamid/20% Polyester.

20 405/737 weiß/pastel

Gr. 40/42

Gr. 44/46, 48/50

Gr. 52/54, 56/58, 60/62

24,99

28,99

32,99

9. String in optimaler Form bis Gr. 60/62. Mit elastischem Abschlussband am Beinabschluss. Material: 80% Polyamid/20% Polyester.

56 030/837 weiß/pastel

Gr. 40/42

Gr. 44/46, 48/50

Gr. 52/54, 56/58, 60/62

24,99

28,99

32,99



8. Jazz-Pant



9. String

8. + 9. ab
24.99
bis Größe 60/62

UNSER RUNDUM
GEFÜTTERTER BH!



10. BH mit Innenfutter rundum. Hinten verstellbare Entlastungsträger, dreigeteilte Cups. 87% Polyamid/11% Elasthan/2% Polyester.
silbergrau
Cup C **12 953/437** Cup E **28 595/537**
Cup D **66 182/537**
Cup C, D, E: 80, 85
Cup C, D, E: 90, 95, 100, 105, 110, 115, 120

10. BH, ab
29.99
33,99

11. BH in Völlschalen-Form. Hinten verstellbare Entlastungsträger, genähte Cups. Material: 53% Polyamid/ 30% Polyester/17% Elasthan.
schwarz
Cup C **60 987/337** Cup F **41 538/837**
Cup D **97 342/837** Cup G **61 026/937**
Cup E **61 018/637**
Cup C, D, E, F, G: 80, 85, 90, 95, 100, 105

bis Größe 120
Cup C, D, E

12. Bügel-BH mit verstellbaren Stretchträgern und seitlich eingearbeiteter Stütze. Edle Spitzenzier am Obercup und Mittelsteg. Material: 78% Polyamid/13% Polyester/9% Elasthan.
ecrü
Cup B **12 974/237** Cup E **76 143/737**
Cup C **48 249/737** Cup F **92 552/937**
Cup D **68 841/637**

44,99

rot
Cup B **23 156/937** Cup E **23 158/537**
Cup C **23 157/737** Cup F **23 159/337**
Cup D **31 361/537**
weiß
Cup B **61 094/537** Cup E **90 740/837**
Cup C **16 607/037** Cup F **90 744/037**
Cup D **16 635/137**
Cup B, C, D, E, F: 75, 80, 85, 90, 95, 100, 105, 110

44,99

11. BH, 44.99
bis Größe 105
Cup C, D, E, F, G



12. Bügel-BH, 44.99
bis Größe 110
Cup B, C, D, E, F



IN WEITEREN FARBEN

13. Stütz-BH, 52.90
bis Größe 130
Cup B, C, D, E, F, G



IN WEITEREN FARBEN

13. BH mit Stützfunktion. Hinten verstellbare Träger, genähte Cups. Material: 50% Polyamid/40% Polyester/10% Elasthan (Lyca).

bordeaux		hautfarben	
Cup B	46 997/137	Cup B	96 201/737
Cup C	39 539/037	Cup C	96 217/337
Cup D	18 447/137	Cup D	38 613/437
Cup E	18 452/137	Cup E	55 172/937
Cup F	73 559/537	Cup F	41 476/137
Cup G	08 662/737	Cup G	80 743/637
marine		weiß	
Cup B	50 255/537	Cup B	52 567/537
Cup C	50 258/937	Cup C	03 190/637
Cup D	66 944/637	Cup D	69 159/237
Cup E	50 261/337	Cup E	92 615/437
Cup F	66 953/737	Cup F	63 698/537
Cup G	50 263/937	Cup G	02 247/537
Cup B: 80, 85, 90, 95, 100, 105, 110, 115		52,90	
Cup C, D, E, F: 80, 85, 90, 95, 100, 105, 110, 115, 120, 125, 130		52,90	
Cup G: 85, 90, 95, 100, 105, 110, 115, 120, 125, 130		52,90	

14. Bügel-BH, ab
39.99
bis Größe 110
Cup C, D, E



14. BH mit eleganter Stickerei und mit seitlichen Stäbchen. Mit Bügel. Hinten verstellbare Träger, genähte Cups. Material: 73% Polyamid/17% Elasthan/10% Baumwolle.

schwarz	
Cup C	35 235/937
Cup D	33 201/337
Cup C, D, E: 80, 85	
Cup C, D, E: 90, 95, 100, 105, 110	
39,99	
44,99	

15. Taillenslip mit Bauchwegfunktion und mit Stickerei. Mit elastischem Gummiband und elastischem Abschlussband am Beinabschluss. Material: 69% Polyamid/23% Elasthan/5% Baumwolle/3% Polyester.
91 713/837 schwarz
Gr. 40/42, 44/46
Gr. 48/50, 52/54, 56/58

19,99
22,99

15. Taillenslip, ab
19.99
bis Größe 56/58

1. BH, ab 29.99
bis Größe 105
Cup B, C, D

HARMONY

2. BH, ab 24.99
bis Größe 130
Cup C, D, E, F
mit Baumwolle

HARMONY

3. BH, ab 29.99
bis Größe 130
Cup C, D, E
mit Baumwolle

HARMONY

ROSME
LINGERIE

4. BH, ab
39.99

bis Größe 110
Cup B, C, D, E,
F, G, H

5. Slip, ab
29.99

bis Größe 50

ZEITLOSE WÄSCHE- KLASSIKER!

1. BH mit wattierten Trägern. Hinten verstellbare Entlastungsträger, genähte Cups. Material: 85% Polyamid/15% Elasthan.

schwarz

Cup B **92 409/237** Cup D **67 781/337**

Cup C **85 825/637**

Cup B, C, D: 80, 85

29,99

Cup B, C, D: 90, 95, 100, 105

33,99

2. BH in hautfreundlicher Baumwollqualität und seitlicher Stütze. Hinten verstellbare Entlastungsträger, dreigeteilte Cups. Material: 69% Baumwolle/22% Polyamid/9% Elasthan.

ecru/silbergrau

Cup C **12 504/737** Cup E **88 528/337**

Cup D **08 179/237** Cup F **39 428/637**

Cup C, D, E, F: 85, 90, 95

24,99

Cup C, D, E, F: 100, 105, 110, 115,

28,99

3. BH in hautfreundlicher Baumwoll-Qualität. Hinten verstellbare Entlastungsträger, dreigeteilte Cups. Material: 82% Baumwolle/12% Polyamid/6% Elasthan.

hellblau meliert

Cup C **19 973/537** Cup E **94 084/937**

Cup D **16 694/037**

Cup C, D, E: 85, 90, 95

29,99

Cup C, D, E: 100, 105, 110, 115,

33,99

4. BH in optimaler Passform bis Cup H. Hinten verstellbare Entlastungsträger, genähte Cups. Material: 74% Polyamid/21% Elasthan/5% Baumwolle.

weiß

Cup B **94 669/937** Cup F **45 590/537**

Cup C **78 904/837** Cup G **78 945/137**

Cup D **45 561/637** Cup H **87 797/537**

Cup E **12 241/437**

Cup B, C, D, E, F, G: 80, 85

39,99

Cup B: 90, 95, 100, 105, 110

44,99

Cup C, D, E, F: 90, 95, 100, 105

44,99

Cup G: 90, 95, 100

44,99

Cup H: 80, 85, 90, 95

44,99

5. Slip mit leicht transparenter Spitze. Mit elastischem Gummiband und elastischer Spitze am Beinabschluss. Material: 70% Polyamid/30% Elasthan.

94 766/337 weiß

Gr. 38, 40

29,99

Gr. 42, 44, 46

32,99

Gr. 48, 50

34,99

6. BH mit floraler Stickerei in rosa. Hinten verstellbare Entlastungsträger, genähte Cups. Material: 85% Polyamid/10% Elasthan/5% Viskose.

weiß

Cup C **76 339/137** Cup E **04 617/537**

Cup D **84 416/537**

Cup C, D, E: 80, 85

29,99

Cup C, D, E: 90, 95, 100, 105, 110

33,99



OB ES KNEIFT?

Keine Sorge! Dank eines elastischen und weichen Abschlussbands an Bauch und Schenkeln drückt und kneift hier nichts.

HARMONY

6. BH, ab
29.99

bis Größe 110
Cup C, D, E

7. BH-Hemd, ab
29.99

bis Größe 105
Cup B, C, D, E

8. Slip, ab
19.99

bis Größe 52/54

Blue
MOON

7. BH-Hemd mit Bügel und leicht transparenter Spitze am Obercup. Hinten verstellbare Träger, genähte Cups. Leicht transparent. Material: 85% Polyamid/15% Elasthan.

flieder
Cup B **37 795/237** Cup D **52 744/837**
Cup C **52 740/637** Cup E **73 399/637**
Cup B, C, D, E: 75, 80, 85 **29,99**
Cup B, C, D, E: 90, 95, 100, 105 **33,99**

8. Slip mit transparenten Spitzeneinsätzen vorne. Mit elastischem Gummiband und elastischem Abschlussband am Beinabschluss. Material: 85% Polyamid/10% Elasthan/5% Baumwolle.

52 710/137 flieder
Gr. 36/38 **19,99**
Gr. 40/42, 44/46 **22,99**
Gr. 48/50, 52/54 **25,99**

9. BH im 2er Pack im Muster-Mix. Hinten verstellbare Entlastungsträger, genähte Cups. Material: 95% Baumwolle/5% Elasthan.

1x weiß, 1x weiß/jeansblau
Cup C **92 200/337** Cup E **49 905/137**
Cup D **09 518/037** Cup F **55 957/337**

1x weiß, 1x weiß/grau
Cup C **94 230/837** Cup E **48 259/437**
Cup D **02 928/837** Cup F **95 896/537**
Cup C, D, E, F: 85, 90, 95 **34,99**
Cup C, D, E, F: 100, 105, 110, 115, 120, 125, 130 **39,99**

10. BH mit hohem Baumwollanteil. Hinten verstellbare Entlastungsträger, dreigeteilte Cups. Material: 94% Baumwolle/5% Elasthan/1% Polyamid.

weiß/taupe
Cup C **41 490/437** Cup E **77 142/637**
Cup D **66 659/237** Cup F **33 353/237**
Cup C, D, E, F: 85, 90, 95 **29,99**
Cup C, D, E, F: 100, 105, 110, 115, 120, 125, 130 **33,99**

11. BH im 2er Pack mit Stützfunktion. Entlastungsträger, dreigeteilte Cups. Material: 80% Polyamid/20% Elasthan.

2x beere/puder
Cup C **72 102/737** Cup E **00 510/637**
Cup D **74 354/037**

2x royal/blush
Cup C **75 828/037** Cup E **78 097/937**
Cup D **78 093/837**

2x taupe/weiß
Cup C **16 660/337** Cup E **81 873/037**
Cup D **27 451/237**

Cup C, D, E: 80, 85, 90 **39,99**
Cup C, D, E: 95, 100, 105, 110, 115, 120, 125, 130 **44,99**

12. BH im 2er Pack mit Stützfunktion. Dreigeteilte Cups. Aus 90% Polyamid/10% Elasthan.

2x puder
Cup C **38 856/137** Cup E **04 344/637**
Cup D **90 723/637**

2x rostrot
Cup C **37 615/237** Cup E **03 254/837**
Cup D **73 168/537**

2x weiß
Cup C **46 224/037** Cup E **35 232/637**
Cup D **24 362/437**
Cup C, D, E: 80, 85, 90 **34,99**
Cup C, D, E: 95, 100, 105, 110, 115, 120, 125, 130 **39,99**

13. BH mit anatomischer Schnittführung und mit seitlichen Stäbchen. Hinten verstellbare Entlastungsträger, dreigeteilte Cups. Aus 87% Polyamid/13% Elasthan.

hauffarben
Cup B **67 578/537** Cup D **51 835/537**
Cup C **84 885/137** Cup E **33 064/537**

Cup B, C, D, E: 85, 90, 95 **29,99**
Cup B, C, D, E: 100, 105, 110, 115, 120, 125, 130 **33,99**

14. BH mit hohem Baumwollanteil. Hinten verstellbare Entlastungsträger, dreigeteilte Cups. Material: 95% Baumwolle/5% Elasthan.

weiß/rosé
Cup C **87 757/737** Cup E **78 118/337**
Cup D **78 114/237** Cup F **78 119/137**

Cup C, D, E, F: 85, 90, 95 **24,99**
Cup C, D, E, F: 100, 105, 110, 115, 120, 125, 130 **28,99**

15. BH mit einer seitlich wattierten Sichel. Hinten verstellbare Entlastungsträger, dreigeteilte Cups. Material: 83% Polyamid/17% Elasthan.

oliv
Cup B **52 076/537** Cup D **93 959/337**
Cup C **27 783/837**

Cup B, C, D: 80, 85 **29,99**
Cup B, C, D: 90, 95, 100, 105, 110 **33,99**

„ WIR SIND
BÜGELLOS
GLÜCKLICH!



1x weiß,
1x weiß/
grau



1x weiß,
1x weiß/jeansblau



FÜR RÜCKEN & SCHULTERN
Extra breite und weich gepolsterte Träger sorgen für ein angenehmes Tragegefühl auf der Schulter. Durch die gleichmäßige Gewichtsverteilung werden Rückenschmerzen vorgebeugt!

10. BH, ab 29.99
bis Größe 130
Cup C, D, E, F
94% Baumwolle

HARMONY



11. BH, ab 39.99
bis Größe 130
Cup C, D, E

HARMONY



2er Pack

IN WEITEREN FARBEN

12. BH, ab 34.99
bis Größe 130
Cup C, D, E

HARMONY



2er Pack

IN WEITEREN FARBEN

13. BH, ab 29.99
bis Größe 130
Cup B, C, D, E

Blue MOON



14. BH, ab 24.99
bis Größe 130
Cup C, D, E, F

HARMONY



15. BH, ab 29.99
bis Größe 110
Cup B, C, D

Blue MOON



Swegmark
OF SWEDEN

2er Pack

1. Minimizer-BH, ab

49.99

bis Größe 115
Cup B, C, D, E, F



1. Minimizer-BH «Stars» im 2er Pack in Glanz-Optik. Hinten verstellbare Träger, vorgeformte Cups. Material: 90% Polyamid/10% Elasthan (Lycra).

1x anthrazit, 1x hauffarben

Cup B 23 529/737 Cup E 23 543/837

Cup C 23 538/837 Cup F 23 547/937

Cup D 23 541/237

1x weiß, 1x burgund

Cup B 31 737/837 Cup E 05 358/537

Cup C 57 065/337 Cup F 15 394/837

Cup D 90 593/337

Cup B, C: 80, 85, 90, 95, 100, 105, 110, 115

Cup D, E: 85, 90, 95, 100, 105, 110, 115

Cup F: 85, 90, 95, 100, 105

49,99

54,99

59,99

2. BH im 2er Pack mit Strasssteinchen. Hinten verstellbare Entlastungsträger, dreigeteilte Cups. Leicht transparent. Material: 85% Polyester/15% Elasthan.

2x hauffarben 2x weiß

Cup B 97 927/437 Cup B 62 852/737

Cup C 50 887/537 Cup C 35 980/037

Cup D 50 890/937 Cup D 79 710/837

Cup E 97 932/437 Cup E 63 036/637

Cup B, C: 80, 85, 90, 95, 100, 105, 110, 115, 120

Cup D, E: 80, 85, 90, 95, 100, 105, 110, 115, 120

29,99

32,99

3. BH mit Spitzencups. Hinten verstellbare Entlastungsträger, genähte Cups. Material: 85% Polyamid/15% Elasthan.

weiß

Cup C 19 254/237 Cup E 65 504/337

Cup D 48 227/337 Cup F 03 034/637

Cup C, D, E, F: 80, 85

Cup C, D, E, F: 90, 95, 100, 105, 110, 115, 120

19,99

22,99

4. BH mit Vorderverschluss, spezieller Faltenverarbeitung und breiten, nicht verstellbaren Trägern. Passend für Cup A - D. Aus 94% Baumwolle/6% Elasthan.

35 920/837 weiß

75, 80, 85

90, 95, 100, 105, 110, 115, 120, 125, 130

34,99

39,99

2. BH, ab 29.99
bis Größe 120
Cup B, C, D, E

sassa



AUCH IN
HAUFFARBEN

3. BH, ab 19.99
bis Größe 120
Cup C, D, E, F

HARMONY



4. BH, ab 34.99
bis Größe 130
Cup A-D



5. BH, ab 29.99
bis Größe 120
Cup B, C, D, E

KUDRESHOV
UNDERWEAR



6. BH, ab 29.99
bis Größe 110
Cup B, C, D, E

HARMONY



2er
Pack

HARMONY

2er Pack

7. BH, ab
39.99

bis Größe 120
Cup B, C, D, E



5. BH mit anatomischer Schnittführung. Hinten verstellbare Entlastungsträger, dreigeteilte Cups. Material: 85% Polyamid/15% Elasthan.

rot

Cup B 22 056/637 Cup D 34 824/137

Cup C 54 891/537 Cup E 46 126/737

Cup B, C, D, E: 80, 85

Cup B, C, D, E: 90, 95, 100, 105, 110, 115, 120

29,99

33,99

6. BH im 2er Pack. Mit dreigeteilten Cups, elastischer Spitze am Dekolleté und vorne auf dem Träger. Breite, weiche Träger im Schulterbereich verhindern Druckstellen auf den Schultern. 92% Polyamid/8% Elasthan.

2x weiß

Cup B 98 848/337 Cup D 58 936/437

Cup C 69 096/437 Cup E 04 693/637

Cup B, C, D, E: 75, 80, 85, 90

Cup B, C, D, E: 95, 100, 105, 110

29,99

33,99

7. BH im 2er Pack mit Entlastungsträgern. Hinten verstellbare Träger, genähte Cups. Material: 95% Polyamid/5% Elasthan.

2x nachtblau

2x weiß

Cup B 72 753/537 Cup B 50 572/737

Cup C 72 770/937 Cup C 92 854/937

Cup D 13 227/237 Cup D 71 381/837

Cup E 13 228/037 Cup E 71 396/637

2x ziegelrot

Cup B 85 705/037 Cup D 19 565/937

Cup C 77 982/537 Cup E 06 049/937

Cup B, C, D, E: 75, 80, 85, 90

Cup B, C, D, E: 95, 100, 105, 110, 115, 120

39,99

44,99

8. BH mit aufwendiger Stickerei und seitlichen Stäbchen. Mit Bügel. Hinten verstellbare Träger, genähte Cups. Material: 86% Polyamid/8% Elasthan/6% Polyester.

puder

Cup B 34 750/037 Cup D 94 300/937

Cup C 32 843/337 Cup E 66 460/537

Cup B, C, D, E: 80, 85

Cup B, C, D, E: 90, 95, 100, 105, 110, 115

34,99

39,99

IN WEITEREN
FARBEN



8. Bügel-BH, ab
34.99
bis Größe 115
Cup B, C, D, E



9.
SUPER PRAKTISCH!
Eine Öffnung über dem Gesäß, ermöglicht es einen Teil der Unterwäsche nach unten zu ziehen. Somit können Sie mühelos auf die Toilette gehen, ohne die Unterwäsche ausziehen zu müssen.

9. Miederhose, ab
29.99
bis Größe 120
HARMONY

ERLEBEN SIE JETZT IHR FIGUR-WUNDER!



WAS BRINGT SHAPEWARE?

Shape bedeutet auf Deutsch nichts weiter als Form. Darum kann man mit Recht behaupten, dass Shapewear Ihren Körper in Form bringt. Wie? Durch die Macht der richtigen Faser und einer gut durchdachten Funktion. Es geht dabei vorrangig nicht darum, schlanker zu wirken. Shapewear glättet die Konturen und lässt Hautfalten unter der Faser verschwinden. Damit können Sie bei jeder Körperform (!) eng anliegende Kleidung tragen. Natürlich wirken Sie etwas schlanker, wenn die Konturen geglättet sind. Doch Ihre tolle, natürliche Körperform bleibt erhalten. Und das ist gut so!

UNSERE MASSTABELLEN FINDEN SIE ONLINE



10. Miederhose, 39.99
bis Größe 130
stark formend



AUCH IN HAUTFARBEN

- 9. Miederhose** mit Funktionsöffnung und mit Baumwollfutter im Schritt. Nahtreduzierte Verarbeitung. Kein Abzeichnen von Nähten unter enger Bekleidung. Mittelstark formend. Material: 65% Polyamid/35% Elasthan.
07 124/937 sand **29,99**
40 875/537 champagner **32,99**
Gr. 75, 80, 85
Gr. 90, 95, 100, 105, 110, 115, 120
- 10. Miederhose** aus atmungsaktivem Baumwoll-Material und mit Baumwollfutter im Schritt. Stark formend. Material: 52% Polyamid/27% Baumwolle/21% Elasthan.
41 366/437 hautfarben **39,99**
72 137/337 weiß
Gr. 80, 85, 90, 95, 100, 105, 110, 115, 120, 125, 130
- 11. Miederhose im 2er Pack** mit Shape-Effekt. Mittelstark formend. Material: 80% Polyamid 20% Elasthan.
03 651/537 2x hautfarben **29,99**
Gr. 75, 80, 85
Gr. 90, 95, 100, 105, 110, 115, 120, 125, 130 **33,99**
- 12. Miederhose** mit Shape-Effekt. Stark formend. Material: 80% Polyamid/15% Elasthan/5% Baumwolle.

- 22 774/237 hautfarben **29,99**
76 396/937 weiß **33,99**
Gr. 75, 80, 85, 90
Gr. 95, 100, 105, 110, 115, 120, 125, 130
- 13. Miederhose** mit Klimaporen. Mittelstark formend. Material: 81% Polyamid/19% Elasthan.
44 861/337 weiß **29,99**
Gr. 40, 42 **32,99**
Gr. 44, 46, 48 **34,99**
Gr. 50, 52, 54
- 14. Miederhose** in ultraleichter und feiner Qualität. Verhindert das Scheuern der Oberschenkel. Mit Komfortdehnband im Hüft- und Taillenbereich. Antistatisch. Material: 100% Polyamid.
19 338/137 schwarz **19,99**
53 764/537 hautfarben **19,99**
Gr. 38/40, 42/44, 46/48, 50/52, 54/56
- 15. Miederhose** mit hohem, elastischem Bund, elastischem, unterlegtem Spitzeneinsatz im Vorderteil und verstärkter Bauchpatte. Baumwollschrittfutter. Aus 80% Polyamid/15% Elasthan (Lycra)/5% Viskose.
23 821/237 weiß **29,99**
Gr. 75, 80, 85, 90 **33,99**
Gr. 95, 100, 105, 110, 115, 120, 125, 130

11. Miederhose, ab 29.99
bis Größe 130

HARMONY



2er Pack

12. Miederhose, ab 29.99
bis Größe 130



AUCH IN HAUTFARBEN

13. Miederhose, ab 29.99
bis Größe 54

dessous dessus



14. Miederhose, 19.99
bis Größe 54/56

janastyle



das perfekte »Darunter« speziell bei Oberschenkelreibung

AUCH IN SCHWARZ

15. Miederhose, ab 29.99
bis Größe 130

HARMONY



1.-4.+6.

relaxshoe®



1. Pantolette

49.99

Weite
G



2. Klettslipper

69.99

Weite
H



naturläufer

Exclusiv
bei uns!



1. relaxshoe-Pantolette mit schöner Zierblüte. Aus Leder. Futter aus 100% Leder. Decksohle aus 100% Ziegenleder. 35-mm-Absatz. Komfortweite G.

12 031/937 blau
48 019/237 rot
73 023/237 weiß
92 448/837 beige
Gr. 36, 37, 38, 39, 40, 41, 42

49,99

2. naturläufer-Klettslipper aus hochwertigem Nappleder in harmonischer Farbkombination. Verstellbare Klettbandage am Rist. Decksohle und Futter aus 100% Leder. Flexible Laufsohle mit 15-mm-Absatz. Bequemweite H.

92 253/037 marine
Gr. 36, 37, 38, 39, 40, 41, 42

69,99

3. LAURA VITA-Sandalette aus Leder. Mit Fersenreißverschluss. Textildecksohle. 15-mm-Absatz. Komfortweite G.

00 105/537 jeans/multi
Gr. 36, 37, 38, 39, 40, 41

79,99

4. naturläufer-Sandale aus Glattleder. Futter und Decksohle aus 100% Leder. 30-mm-Absatz. Komfortweite G.

25 750/737 nachtblau
25 768/937 silbertarben
25 769/737 weiß
25 770/537 cognac
Gr. 36, 37, 38, 39, 40, 41

59,99

LAURA VITA

WWW.LAURAVITA.COM



3. Sandalette **79.99**

Weite
G



naturläufer

4. Sandale

59.99

Weite
G



naturläufer

Exclusiv
bei uns!

6. Sling

59.99

Weite
G



Liva
Loop

5. Sandale

39.99

Weite
H

5. Liva Loop-Sandale mit Fersenreißverschluss. Aus Textil. Futter und Decksohle aus 100% Softmaterial. 50-mm-Absatz. Bequemweite H.

54 366/837 rot
63 590/237 schwarz
63 622/337 taupe
Gr. 36, 37, 38, 39, 40, 41, 42

39,99

6. naturläufer-Sling mit angesagtem Absatz in Flecht-optik. Aus Leder. Futter und Decksohle aus 100% Leder. 40-mm-Keilabsatz. Komfortweite G.

43 330/037 cognac
Gr. 36, 37, 38, 39, 40, 41

59,99

7. rieber-Pantolette aus angenehm weichen Softmaterial. Mit Blütenapplikation entlang des Riemchens und Metallring am Rist. Gepolsterte Decksohle. Flexible Laufsohle mit 30-mm-Keilabsatz. Bequemweite H.

62 874/337 taupe
Gr. 36, 37, 38, 39, 40, 41, 42, 43

49,99

8. rieber-Sandalette aus Leder mit aufgenähter Verzierung am Rist. Gepolsterte Decksohle. Flexible Laufsohle mit 30-mm-Keilabsatz. Bequemweite H.

71 274/337 taupe
Gr. 36, 37, 38, 39, 40, 41, 42, 43

49,99

9. rieber-Pantolette aus Softmaterial. Seitlicher Klettverschluss am Rist. Flexibellaufsohle mit 35-mm-Absatz. Weite F.

40 672/637 weiß
Gr. 36, 37, 38, 39, 40, 41, 42

44,99



SOMMER, SONNE, SANDALETTEN: BEQUEM GEHT VOR!

Schön, wenn man endlich wieder Luft an den Füßen spürt – und dazu »laufend« Komfort genießen kann! Für alle diese Modelle gilt: anziehen und wohlfühlen!

7.-11.



Exklusiv bei uns!



7. Pantolette **49.99**
bis Gr. 43

Weite **H**



8. Sandalette **49.99**
bis Gr. 43



Weite **H**



9. Pantolette **44.99**

Weite **F**

10. Schnürschuh
59.99

Weite **G**

10. rieber-Schnürschuh aus Softmaterial. Futter aus 100% Softmaterial. Decksohle aus 100% Leder. 35-mm-Absatz. Komfortweite G.
43 713/737 cognac
Gr. 36, 37, 38, 39, 40, 41, 42 **59,99**

11. rieber-Umhängetasche aus hochwertigem, leicht geprägtem Softmaterial. Mit einem abnehmbaren Pompon-Anhänger. Auf der Vorderseite mit einem kleinen Reißverschlussfach. Das Hauptfach ist mit einem Reißverschluss gesichert. Innen ist die Tasche mit einem kleinen Reißverschlussfach und Steckfächern ausgestattet. Umhängerriemen, Länge ca. 67 - 125 cm. Maße der Tasche ca. 22 x 23 x 1,5 cm.
19 770/737 cognac **34,99**

12. remonte-Sandale mit Klettverschluss am Fersenriemenchen. Aus Glattleder. Futter aus 100% Softmaterial. Decksohle aus 100% Leder. 20-mm-Absatz. Weite F.

01 541/037 hellbraun
74 485/437 schwarz
Gr. 36, 37, 38, 39, 40, 41, 42, 43, 44, 45 **64,99**

13. remonte-Keilsandale mit weich gepolsterem Lederfußbett. Aus Glattleder. Futter aus 100% Softmaterial. Decksohle aus 100% Leder. 20-mm-Plateaulaufsohle mit 45-mm-Keilabsatz. Weite F.
74 426/437 dunkelbraun
Gr. 36, 37, 38, 39, 40, 41, 42, 43, 44, 45 **74,99**

14. Bio-Pantolette mit Rosen-Optik. Aus Softmaterial. Futter aus 100% Textilgewebe. Decksohle aus 100% Leder. 30-mm-Plateaulaufsohle. Komfortweite G. Jedes Paar ein Unikat!
73 010/137 multi-floral
Gr. 36, 37, 38, 39, 40, 41, 42 **29,99**

Weite **F** für schlanke Füße
Weite **G** für normale Füße
Weite **H** für kräftige Füße
Weite **K** für sehr kräftige Füße

11. Umhängetasche
34.99



12.+13.

remonte

bis Gr. 45



12. Sandale **64.99**



Weite **F**



13. Keilsandale **74.99**



Weite **F**



14. Bio-Pantolette **29.99**

Weite **G**

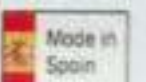

MONA

SO SUPER LÄUFT'S IM SOMMER!

1.-4.+7.



Natürlich ist Barfußlaufen toll. Doch in unseren modisch-bequemen Modellen macht Gehen und Stehen einfach noch mehr Spaß!



1. Mokassin **69.99**

Exclusiv
bei uns!

Weite **G**



naturläufer

2. Sandale **59.99**

Weite **G**



CAPRICE
walking shoe

3. Sandalette **49.99**

Weite **H**



Made in Italy

4. Keilpeeptoe **69.99**

Weite **F**



Liva Loop

5. Pantolette **29.99**

Weite **G**



Made in Italy

6. Plateausneaker **49.99**

Weite **G**

1. MONA-Mokassin aus Leder. Decksohle aus 100% Büffelleder. Ungefüttert. 25-mm-Absatz. Komfortweite G.

11 087/237 weiß/blau/rot, Glattleder

37 309/037 weiß

68 635/037 jeansblau, Veloursleder

Gr. 36, 37, 38, 39, 40, 41, 42

69.99

2. naturläufer-Sandale aus Glattleder. Futter und Decksohle aus 100% Leder. 30-mm-Absatz. Komfortweite G.

93 270/737 weiß

Gr. 36, 37, 38, 39, 40, 41

59.99

3. CAPRICE-Sandalette aus Leder mit schöner Strassbandverzierung und verstellbarem Klettstreifen. Trageangenehmes Lederfutter und weich gepolsterte onAir-Decksohle, die auswechselbar ist. Flexible Laufsohle mit 28-mm-Absatz. Bequemweite H.

50 339/737 grau

Gr. 3½, 4, 4½, 5, 5½, 6, 6½, 7, 7½, 8

49.99

4. Keilpeeptoe aus hochwertigem Ziegennapplleder. Futter aus 100% Softmaterial. Gepolsterte Decksohle aus 80% Ziegenleder, 20% Softmaterial. 20-mm-Plateaulaufsohle mit 70-mm-Keilabsatz in geflochtener Bast-Optik. Weite F.

40 838/137 weiß

Gr. 36, 37, 38, 39, 40, 41

69.99

5. Liva Loop-Pantolette mit effektvollen Ziersteinchen. Aus Softmaterial. Futter aus 100% Softmaterial. Decksohle aus 100% Polyester. 30-mm-Plateaulaufsohle mit 30-mm-Plateau-Absatz. Durchgehende Laufsohle. Komfortweite G.

26 785/237 weiß

Gr. 36, 37, 38, 39, 40, 41, 42

29.99

6. Plateausneaker aus Softmaterial mit Glittermaterial kombiniert. Futter aus 100% Polyester. Decksohle aus 100% Baumwolle. 20-mm-Plateaulaufsohle. Auswechselbare Decksohle. Durchgehende Laufsohle. Komfortweite G.

94 555/837 weiß/silberfarben

Gr. 36, 37, 38, 39, 40, 41

49.99

7. naturläufer-Klettslipper aus Nappaleder. Verstellbare Klettbandage am Rist. Lederfutter und -decksohle. Flexibellaufsohle mit 30-mm-Keilabsatz. Komfortweite G.

23 627/337 rot

62 204/137 weiß

81 657/737 dunkelblau

Gr. 36, 37, 38, 39, 40, 41, 42

69.99

8. MUSTANG-Handtasche aus Softmaterial. Reißverschluss. Längenverstellbarer Umhängerriemen; Länge ca. 74-128 cm. Tragegriffe; Länge ca. 35 cm. Maße ca. 28 x 16 x 14 cm.

43 208/637 rot/weiß/marine

49.99

9. Plateausneaker aus strukturiertem Perlatomaterial. Aus Softmaterial. Ungefüttert. Decksohle aus 100% Baumwolle. 40-mm-Plateaulaufsohle. Auswechselbare Decksohle. Komfortweite G.

58 504/037 silberfarben

Gr. 36, 37, 38, 39, 40, 41

49.99

10. naturläufer-Trekkingsandale mit Anti-Shock-System. Aus Leder und Softmaterial. Futter und Decksohle aus 100% Softmaterial. 30-mm-Absatz. Durchgehende Laufsohle. Komfortweite G.

10 823/137 beige-kombiniert

16 238/637 blau-kombiniert

18 988/437 weiß/multi

20 620/937 jeansblau

38 788/437 rot-kombiniert

Gr. 36, 37, 38, 39, 40, 41, 42

49.99

11. Liva Loop-Keilpumps mit verstellbarem Klettriegel. Aus Softmaterial. Futter aus 100% Polyester. Auswechselbare Decksohle aus 100% Softmaterial. 10-mm-Plateaulaufsohle mit 40-mm-Keilabsatz. Komfortweite G.

08 622/337 jeansblau

97 673/637 beige

Gr. 36, 37, 38, 39, 40, 41

~~39.99~~ **29.99**

naturläufer

7. Klettslipper

69.99

Weite **G**



Made in Portugal



MUSTANG

8. Handtasche **49.99**



9. Plateauschnürer

49.99

Weite **G**

Made in Italy

Weite **F** für schlanke Füße

Weite **G** für normale Füße

Weite **H** für kräftige Füße

10. Trekkingsandale
49.99

naturläufer

ANTI SHOCK

Weite
G

12. naturläufer-Sandale aus Nappaleder mit raffinierter Schläufe. Mit stufenverstellbarem Fersenriemchen. Trageangenehmes Lederfutter. Weich gepolsterte Lederdecksohle. Flexible Laufsohle mit 40-mm-lederbezogenem Absatz. Komfortweite G.
35 523/637 blau
70 451/037 rot
80 961/637 weiß
Gr. 36, 37, 38, 39, 40, 41

59,99

13. naturläufer-Slipper mit sommerlicher Perforation. Aus Veloursleder. Futter und Decksohle aus 100% Leder. 20-mm-Absatz. Bequemweite H.
14 204/237 blau/rot
59 002/637 grau/silberfarben
Gr. 36, 37, 38, 39, 40, 41, 42

69,99

10.,
12.+13.



BEST PRICE

11. Keilpumps, statt 39,99

29,99

25% SPAREN

Liva
Loop

Weite
G

naturläufer



12. Sandale 59.99

Weite
G

naturläufer **Exclusiv** bei uns!



13. Slipper

69.99

Weite
H



14. Gabor-Umhängetasche aus Softmaterial im klassischen Look. Reißverschluss. Längenverstellbarer Umhängerriemen. Länge ca. 80 - 144 cm. Maße ca. 28 x 30 x 5 cm. Exklusiv bei uns!
33 978/637 rot/weiß/marine

59,99 49,99

15. Julietta-Mokassin mit Quastenapplikation. Aus Softmaterial. Futter und Decksohle aus 100% Softmaterial. 25-mm-Absatz. Bequemweite H.
21 501/037 rot
37 304/337 schwarz
40 748/437 gelb
76 163/337 grau
Gr. 36, 37, 38, 39, 40, 41, 42

39,99

BEST PRICE

14. Umhängetasche, statt 59,99

49,99

16% SPAREN

Gabor

Exclusiv bei uns!

Julietta

Exclusiv bei uns!



15. Mokassin

39.99

Weite
H





1. Sneaker
49.99

Weite
G

Liva
Loop



1. Liva Loop-Sneaker mit modischen Applikationen. Aus Textil und Softmaterial. Futter und Decksohle aus 100% Polyester. 20-mm-Plateaulaufsohle mit 35-mm-Plateau-Absatz. Auswechselbare Decksohle. Komfortweite G.
02 371/137 schlange/schwarz
46 914/837 schwarz
78 338/937 rosa/weiß-kombi
36, 37, 38, 39, 40, 41 **49,99**

2. SinaJo-Shopper aus Softmaterial. Tragegriffe. Länge ca. 53 cm. Maße ca. 40 x 25,5 x 12 cm.
30 988/637 rosé-kombi **49,99 29,99**
72 335/937 schwarz-kombiniert **49,99 29,99**

3. Liva Loop-Ankle Boot mit beidseitigen Elasteinsätzen. Aus Textil und Softmaterial. Futter und Decksohle aus 100% Polyester. 50-mm-Absatz. Schafthöhe 7 cm. Bequemweite H.
05 359/337 altrosa-kombi
77 876/137 taupe-kombi
36, 37, 38, 39, 40, 41, 42 **49,99 39,99**

4. Sandale mit Klettverschluss an der Fessel. Aus Textil. Futter aus 100% Polyester. Decksohle aus 100% Softmaterial. 50-mm-Blockabsatz. Bequemweite H.
45 831/137 schwarz
36, 37, 38, 39, 40, 41, 42 **49,99**

5. CAPRICE-Sandalette aus Leder. Optimale Passform durch das elastische Riemchen am Rist. Futter sowie Decksohle aus 100% Büffelleder. Flexible Laufsohle mit 35-mm-Absatz. Bequemweite H.

75 371/537 schwarz
84 190/837 weiß
3½, 4, 4½, 5, 5½, 6, 6½, 7, 7½, 8 **49,99**

6. Sandale mit variablem Fesselriemchen aus Klett. Aus Textil. Futter und Decksohle aus 100% Textil. 25-mm-Absatz. Bequemweite H.
47 946/537 schwarz
36, 37, 38, 39, 40, 41, 42 **39,99**

7. Julietta-Ballerina aus Softmaterial in Glattlederoptik mit sommerlicher und luftiger Lochung. Mit Herzen und Palmetten bestickt. Trageangenehmes Futter aus Softmaterial. Sehr flexible Laufsohle mit 30-mm-Absatz. Bequemweite H.
08 492/737 blau
23 378/937 schwarz
32 848/037 weiß
36, 37, 38, 39, 40, 41 **39,99**

8. Sling aus weichem Velourmaterial in eleganter, spitzer Form. Dekorative Ziernieten schmücken das Blatt. Gute Passform dank variabel, verstellbarem Fersenriemchen mit Elasteinsatz unter der Schließe. Futter aus 100% Polyester. Trageangenehme Decksohle. Flexible Laufsohle mit 30-mm-Absatz. Bequemweite H.
67 047/137 taupe
77 458/837 schwarz
36, 37, 38, 39, 40, 41, 42 **39,99**

9. CAPRICE-Spangenspumps aus Veloursleder. Futter aus 100% Softmaterial. Decksohle aus 100% Leder. 75-mm-Absatz. Komfortweite G.

sina jo



BEST PRICE
2. Shopper, statt ~~49,99~~
29,99
40% SPAREN

BEST PRICE
3. Ankle-Boot, statt ~~49,99~~
39,99
20% SPAREN

Liva
Loop

Weite
H



4. Sandale **49.99** Weite H

Weite G für normale Füße
Weite H für kräftige Füße
Weite K für sehr kräftige Füße



5. Sandalette **49.99** Weite H



6. Sandale **39.99** Weite H

Julietta 7. Ballerina

39.99

Weite **H**



Exclusiv
bei uns!

45 528/537 rot 71 680/337 schwarz
3½, 4, 4½, 5, 5½, 6, 6½, 7, 7½, 8

79,99

10. Liva Loop-Spangepumps mit variablem Ristklettriegel. Decksohle aus 100% Softmaterial. 45-mm-Absatz. Komfortweite G.

01 547/737 schwarz, Softmaterial

20 905/437 weiß, Softmaterial

36, 37, 38, 39, 40, 41, 42

39,99

11. naturläufer-Pumps mit dezenten Strasssteinchen. Aus Veloursleder. Decksohle aus 100% Leder. Futter aus 80% Textil, 20% Leder. 40-mm-Absatz. Auswechselbares Fußbett. Spezialweite K.

56 721/437 schwarz

36, 37, 38, 39, 40, 41, 42

69,99

12. naturläufer-Klettstliper in eleganter Optik. Aus Glattleder. Futter aus 80% Textil, 20% Leder. Decksohle aus 100% Leder. 40-mm-Blockabsatz. Auswechselbares Fußbett. Spezialweite K.

80 966/537 schwarz

36, 37, 38, 39, 40, 41, 42

69,99

13. CAPRICE-Sling aus Nappaleder in leicht spitzer Form. Variabel, verstellbares Fersenriemchen mit Elasteinsatz unter der Schließe. Lederfutter und gepolsterte Lederdecksohle. Superflexible Laufsohle mit 55-mm-Absatz. Komfortweite G.

19 512/937 schwarz 98 854/937 weiß

3½, 4, 4½, 5, 5½, 6, 6½, 7, 7½, 8

59,99

14. Jana-Pumps mit flexibler Laufsohle. Aus Softmaterial. Futter und Decksohle aus 100% Textil. 50-mm-Absatz. Bequemweite H.

02 088/337 silberfarben

37, 38, 39, 40, 41, 42

39,99

Liva
Loop



10. Spangepumps **39.99** Weite **G**

naturläufer



11. Pumps **69.99** Weite **K**



naturläufer



12. Klettstliper **69.99** Weite **K**



CAPRICE
walking on air



13. Sling **59.99** Weite **G**



CAPRICE
walking on air

9. Spangepumps

79.99

Weite **G**



Jana®



14. Pumps **39.99** Weite **H**

2.-4.

naturläufer

2. Klettslipper **79.99**Weite **K**3. Schnürschuh **79.99**Weite **K**
Exclusiv
 bei uns!

2.-5.+7.

4. Schnürschuh **79.99**Weite **K**5. Plateausneaker **74.99**Weite **G**

5.+6.

remonte

bis Gr. 45

6. Plateausneaker **69.99**Weite **G**

remonte

Weite **F** für schlanke FüßeWeite **G** für normale FüßeWeite **H** für kräftige FüßeWeite **K** für sehr kräftige Füße

1. Klettslipper

64.99

bis Gr. 45

Weite **G**

BEQUEM-SCHUHE FÜR KRÄFTIGE FÜSSE

Wenn wir mal wieder zum nächsten Termin eilen, einen langen Arbeitstag haben oder über den Sonntagsmarkt schlendern, sind zwickende Schäfte und eingeklemmte Zehen das Letzte was wir brauchen.

Bei uns finden Sie Schuhe in komfortabler Weite K.

1. remonte-Klettslipper aus Softmaterial und Textil. Futter und Decksohle aus 100% Synthetik. 30-mm-Absatz. Komfortweite G.

98 187/837 silberfarben
Gr. 36, 37, 38, 39, 40, 41, 42, 43, 44, 45 **64,99**

2. naturläufer-Klettslipper in hübscher Materialkombination. Aus Nubukleder und Textil. Futter aus 80% Textil, 20% Leder. Decksohle aus 100% Leder. 28-mm-Absatz. Auswechselbare Decksohle. Durchgehende Laufsohle. Spezialweite K.

50 711/737 blau
Gr. 36, 37, 38, 39, 40, 41, 42 **79,99**

3. naturläufer-Schnürschuh aus Glattleder und Softmaterial. Futter aus 100% Textil. Decksohle aus 100% Softmaterial. 30-mm-Absatz. Spezialweite K.

76 182/337 schwarz
Gr. 36, 37, 38, 39, 40, 41, 42 **79,99**

4. naturläufer-Schnürschuh aus echtem Leder. Futter und Decksohle aus 100% Textil. 30-mm-Absatz. Auswechselbares Fußbett. Spezialweite K.

02 093/137 leo
30 676/937 weiß
33 346/837 schwarz
Gr. 36, 37, 38, 39, 40, 41, 42 **79,99**

naturläufer

Exclusiv
 bei uns!
7. Klettslipper **79.99**Weite **K**

5. remonte-Plateausneaker mit Perforation am Blatt. Aus Glattleder und Lackmaterial. Mit zweitem Paar Schnürsenkel. Futter aus 100% Softmaterial. Decksohle aus 100% Leder. Auswechselbare Decksohle. 40-mm-Plateaulaufsohle. Komfortweite G.

44 610/437 weiß-kombi
Gr. 36, 37, 38, 39, 40, 41, 42, 43, 44, 45 **74,99**

6. remonte-Sneaker mit Glittereffekt. Aus Softmaterial und Textil. Futter aus 100% Softmaterial. Decksohle aus 100% Leder. 40-mm-Plateau-Absatz. Auswechselbare Decksohle. Komfortweite G.

76 863/837 blau
Gr. 36, 37, 38, 39, 40, 41, 42, 43, 44, 45 **69,99**

7. naturläufer-Klettslipper aus Glattleder. Futter aus 100% Textil. Decksohle aus 100% Leder. 35-mm-Absatz. Spezialweite K.

28 949/237 schwarz
Gr. 36, 37, 38, 39, 40, 41 **79,99**

8. Kappa-Sneaker für SIE & IHN in Mesh-Optik. Aus Softmaterial und Mesh. Futter und Decksohle aus 100% Softmaterial. Auswechselbare Decksohle. Komfortweite G.

92 501/437 marine/pink
23 805/137 rot/weiß
Gr. 36, 37, 38, 39, 40, 41, 42 **44,95 29,95**

89 841/937 gelb
17 239/137 marine/weiß
07 038/937 schwarz/weiß
30 712/037 weiß
Gr. 36, 37, 38, 39, 40, 41, 42, 43, 44, 45, 46 **44,95 29,95**



BEST PRICE
8. Sneaker, statt ~~44,95~~
29,95
33% SPAREN

Weite **G**



9. MONA-Slipper mit Schnellschnürung. Aus Veloursleder und Softmaterial. Futter aus 100% Softmaterial, Decksohle aus 100% Leder. 25-mm-Absatz. Auswechselbare Decksohle. Gummilaufsohle. Bequemweite H.
18 457/037 taupe
44 646/637 multi
49 368/437 dunkelblau
Gr. 3½, 4, 4½, 5, 5½, 6, 6½, 7, 7½, 8 **69,99**

10. BERNARDO BOSSI-Rucksack aus Softmaterial. Mehrere Tragevarianten. Ein Tragegriff. Länge ca. 26 cm. Zwei längenverstellbare Schulterriemen, die durch einen Reißverschluss verbunden werden können. Länge ca. 76 - 105 cm. Maße des Rucksacks ca. 30 x 24 x 13 cm.
02 945/237 marine **34,99**

11. Brütting-Sabot für SIE & IHN mit Mesheinsätzen. Aus Softmaterial und Nylon. Futter und Decksohle aus 100% Polyester. Auswechselbare Decksohle. Weite F.
46 836/937 schwarz
80 610/737 weiß/marine
Gr. 36, 37, 38, 39, 40, 41, 42, 43, 44, 45, 46, 47 **39,99**

12. Priority-Sabot in harmonischer Blüten-Optik. Aus Softmaterial und Textil. Futter und Decksohle aus 100% Polyester. Komfortweite G.
22 545/637 marine-kombi
88 167/037 weiß-kombi
Gr. 36, 37, 38, 39, 40, 41, 42 **39,99**

13. Clog in sommerlicher und floraler Optik. Aus Glattleder. Ungefüttert. Decksohle aus 100% Leder. 25-mm-Plateaulaufsohle mit 50-mm-Absatz. Komfortweite G. Jedes Paar ein Unikat!
02 222/637 schwarz/blau
Gr. 36, 37, 38, 39, 40, 41, 42 **49,99**

14. Liva Loop-Ballerina in Strick-Optik. Aus Textil und Softmaterial. Futter aus 100% Polyester. Decksohle aus 100% Softmaterial. 15-mm-Absatz. Bequemweite H.
17 207/237 grau/silberfarben
Gr. 36, 37, 38, 39, 40, 41 **39,99**

15. MUSTANG-Sneaker aus Softmaterial und Baumwolle. Futter aus 100% Baumwolle. Decksohle aus Baumwolle und Softmaterial. 25-mm-Plateau. Komfortweite G.
23 459/937 weiß
23 750/137 jeansblau
Gr. 36, 37, 38, 39, 40, 41, 42
Gr. 43, 44, 45 **49,99**
59,99

9. Slipper
69.99

Weite **H**



MONA

Exclusiv bei uns!



BERNARDO BOSSI
10. Rucksack
34.99



Für Sie & Ihn



Brütting

Weite **F**



11. Freizeit-Sabot **39.99**

PRIORITY



12. Sabot **39.99**
Weite **G**

MUSTANG SHOES



15. Sneaker **49.99**
Weite **G**

Made in Europe



13. Clog **49.99**
Weite **G**

Liva Loop



14. Ballerina **39.99**
Weite **H**

BEST PRICE
 1. Umhängetasche, statt 49,99
29,99
 40% SPAREN

sina jo



naturläufer

2. Slipper
69.99



Weite **H**
 Weite **K**



IHRE FÜSSE WERDEN
SIE LIEBEN!

... weil sich diese Paare so wunderbar bequem tragen und dazu noch gut aussehen!

3. Sommerstiefelette
69.99

GEMINI
 EIN GUTES GEFÜHL
 Weite **G**



PRIORITY
 Weite **H**



4. Kletttslipper **39.99**

naturläufer
 Weite **G**



Weite **G**
 5. Kletttslipper **69.99**
 Made in Portugal

Exclusiv
 bei uns!

6. Mokassin
69.99
 Weite **H**
 Made in Spain



sina jo

BEST PRICE

8. Handtasche, statt ~~49,99~~

29,99

40% SPAREN



1. SinaJo-Umhängetasche aus Softmaterial in schöner Farbkombination. Längenverstellbarer Umhängerriemen. Länge ca. 83 - 158 cm. Maße ca. 32 x 27 x 6 cm.
58 582/437 schwarz/blau-kombi ~~49,99~~ **29,99**

2. naturläufer-Slipper aus flexiblem Textilmaterial kombiniert mit schimmerndem Veloursleder.

Bequemweite H.
22 621/337 blau
79 169/537 grau
79 301/437 schwarz
36, 37, 38, 39, 40, 41, 42 **69,99**

Spezialweite K.
22 080/237 schwarz
22 624/737 blau
44 399/037 grau
36, 37, 38, 39, 40, 41, 42 **79,99**

3. GeMiNi-Sommer-Stiefelette mit Lasercut und sommerlichen Durchbrüchen. Aus Glattleder. Decksohle aus 100% Leder. Ungefüttert. 15-mm-Absatz. Schafthöhe 10 cm. Auswechselbare Decksohle. Komfortweite G.

47 266/037 weiß
74 193/237 eisblau
36, 37, 38, 39, 40, 41, 42 **69,99**

4. Priority-Klettslipper in schimmernder Optik. Aus Softmaterial und Textil. Futter und Decksohle aus 100% Textil. Auswechselbare Decksohle. Bequemweite H.

09 074/637 multi/weiß
36, 37, 38, 39, 40, 41, 42 **39,99**

5. naturläufer-Klettslipper aus Glattleder. Futter und Decksohle aus 100% Textil. 25-mm-Absatz. Komfortweite G.

62 975/837 weiß
36, 37, 38, 39, 40, 41, 42 **69,99**

6. naturläufer-Mokassin aus Leder. Handgenäht. Elastikeinsätze seitlich am Rist. Textilfutter. Gepolstertes, herausnehmbares Lederfußbett. Für lose Einlagen geeignet. Sehr flexible, leicht profilierte Laufsohle mit 25-mm-Absatz. Bequemweite H.

10 242/637 dunkelblau
26 113/937 schwarz
58 354/037 curry, beschichtetes Veloursleder
62 688/737 blau-multi, bedrucktes Veloursleder
96 924/437 hellrot, Nappa-/bedrucktes Veloursleder
36, 37, 38, 39, 40, 41, 42 **69,99**

7. JENNY by ara-Ballerina aus superweichem Softmaterial mit sommerlicher Lochung und Zierschleife. Weiches Lederfutter. Trageangenehme, auswechselbare Lederdecksohle. Sehr flexible, profilierte Luftpolsterlaufsohle mit 20-mm-Absatz. Bequemweite H.

12 111/737 blau
43 070/837 taupe
3½, 4, 4½, 5, 5½, 6, 6½, 7, 7½, 8 **59,99**

8. SinaJo-Handtasche aus Softmaterial. Karabiner, durch den die Tasche etwas vergrößert werden kann. Reißverschluss. Abnehmbarer, längenverstellbarer Umhängerriemen und Tragegriffe. Länge ca. 79 - 143 cm. Maße ca. 35 x 25 x 15 cm.
16 342/637 rosé-kombi ~~49,99~~ **29,99**

9. JENNY by ara-Schnürschuh aus Softmaterial mit leicht schimmernden Schnürsenkeln. Futter und Decksohle aus 100% Textil. Sehr flexible, stoßdämpfende Luftpolsterlaufsohle mit 25-mm-Absatz. Bequemweite H.

20 410/537 marine
29 651/537 weiß
63 232/137 schwarz
3½, 4, 4½, 5, 5½, 6, 6½, 7, 7½, 8 **59,99**

10. naturläufer-Klettschuh aus Nubukleder, Perlatleder und Softmaterial. Futter aus 100% Softmaterial. Decksohle aus 100% Textil. 35-mm-Absatz. Durchgehende Laufsohle. Bequemweite H.

67 674/037 beige
36, 37, 38, 39, 40, 41, 42 **59,99**

11. naturläufer-Klettslipper aus Softmaterial. Futter und Decksohle aus 100% Softmaterial. 30-mm-Absatz. Gedämpfte Laufsohle. Komfortweite G.

82 232/037 blau-kombi
36, 37, 38, 39, 40, 41, 42 **49,99**

12. JENNY by ara-Slipper mit beidseitigem Elastikeinsatz. Aus Softmaterial. Futter aus 70% Textil, 30% Softmaterial. Decksohle aus 100% Textil. 20-mm-Absatz. Komfortweite G.

46 912/837 grau
46 914/437 blau
92 074/237 floral
3½, 4, 4½, 5, 5½, 6, 6½, 7, 7½, 8 **49,99**

JENNY

7. Ballerina

59.99

Weite

H



JENNY

9. Schnürschuh

59.99

Weite

H



naturläufer

Weite

H

10. Klettschuh **59.99**

naturläufer

Weite

G

11. Klettslipper **49.99**

Weite

G



JENNY

12. Slipper

49.99

Weite

G



Weite **F** für schlanke Füße
Weite **G** für normale Füße
Weite **H** für kräftige Füße
Weite **K** für sehr kräftige Füße

ALLGEMEINE Geschäfts-, Liefer- und Zahlungsbedingungen

1. Widerrufsbelehrung für Verbraucher

Widerrufsrecht

Sie haben das Recht, binnen vierzehn Tagen ohne Angabe von Gründen diesen Vertrag zu widerrufen. Die Widerrufsfrist beträgt vierzehn Tage ab dem Tag an dem Sie oder ein von Ihnen benannter Dritter, der nicht der Beförderer ist, die letzte Ware in Besitz genommen haben bzw. hat. Um Ihr Widerrufsrecht auszuüben, müssen Sie uns, das Versandhaus MIAMODA, K-Mail Order GmbH & Co. KG, Sachsenstraße 23, 75177 Pforzheim, Telefon: 07231/28 002 80, Telefax-Nr.: 07231/305 8943, E-Mail: service@mia-moda.de, mittels einer eindeutigen Erklärung (z.B. ein mit der Post versandter Brief, Telefax oder E-Mail) über Ihren Entschluss, diesen Vertrag zu widerrufen, informieren. Sie können dafür das folgende Muster-Widerrufsformular verwenden, das jedoch nicht vorgeschrieben ist. Zur Wahrung der Widerrufsfrist reicht es aus, dass Sie die Mitteilung über die Ausübung des Widerrufsrechts vor Ablauf der Widerrufsfrist absenden.

Muster-Widerrufsformular

(Wenn Sie den Vertrag widerrufen wollen, dann füllen Sie bitte dieses Formular aus und senden Sie es zurück.)
- An Versandhaus MIAMODA, K-Mail Order GmbH & Co. KG, Sachsenstraße 23, 75177 Pforzheim, Telefax-Nr.: 07231/305 8943.
E-Mail: service@mia-moda.de

- Hiermit widerrufe(n) ich/wir (*) den von mir/ uns (*) abgeschlossenen Vertrag über den Kauf der folgenden Waren (*)/ die Erbringung der folgenden Dienstleistung (*)
- Bestellt am (*)/ erhalten am (*)
- Name des/ der Verbraucher(s)
- Anschrift des/ der Verbraucher(s)
- Unterschrift des/ der Verbraucher(s) (nur bei Mitteilung auf Papier)
- Datum

(*) Unzutreffendes streichen.

Folgen des Widerrufs

Wenn Sie diesen Vertrag widerrufen haben wir Ihnen alle Zahlungen, die wir von Ihnen erhalten haben, einschließlich der Lieferkosten (mit Ausnahme der zusätzlichen Kosten, die sich daraus ergeben, dass Sie eine andere Art der Lieferung als die von uns angebotene, günstigste Standardlieferung gewählt haben), unverzüglich und spätestens binnen vierzehn Tagen ab dem Tag zurückzahlen, an dem die Mitteilung über Ihren Widerruf dieses Vertrags bei uns eingegangen ist. Für diese Rückzahlung verwenden wir dasselbe Zahlungsmittel, das Sie bei der ursprünglichen Transaktion eingesetzt haben, es sei denn, mit Ihnen wurde ausdrücklich etwas anderes vereinbart; in keinem Fall werden Ihnen wegen dieser Rückzahlung Entgelte berechnet. Wir können die Rückzahlung verweigern, bis wir die Waren wieder zurückerhalten haben oder bis Sie den Nachweis erbracht haben, dass Sie die Waren zurückgeschickt haben, je nachdem, welches der frühere Zeitpunkt ist. Sie haben die Waren unverzüglich und in jedem Fall spätestens binnen vierzehn Tagen ab dem Tag, an dem Sie uns über den Widerruf dieses Vertrags unterrichten, an uns, MIAMODA, 75160 Pforzheim, zurückzusenden oder zu übergeben. Die Frist ist gewahrt, wenn Sie die Waren vor Ablauf der Frist von vierzehn Tagen absenden. Sie tragen die unmittelbaren Kosten der Rücksendung der Waren. Sie müssen für einen etwaigen Wertverlust der Waren nur aufkommen, wenn dieser Wertverlust auf einen zur Prüfung der Beschaffenheit, Eigenschaften und Funktionsweise der Waren nicht notwendigen Umgang mit Ihnen zurückzuführen ist.

Ende der Widerrufsbelehrung

Das Widerrufsrecht besteht gem. § 312g Abs. 2 BGB nicht bei Lieferung von Waren, die nach Kundenspezifikation angefertigt werden oder eindeutig auf die persönlichen Bedürfnisse zugeschnitten sind, bei Lieferung von Audio- oder Videoaufzeichnungen oder von Software, sofern die gelieferten Datenträger von Ihnen entsiegelt worden sind oder bei versiegelten Waren, die aus Gründen des Gesundheitsschutzes oder der Hygiene nicht zur Rückgabe geeignet sind und deren

Versiegelung nach Lieferung entfernt wurde.

2. Speicherung des Vertragstextes bei Bestellung im Internet

Der Vertragstext wird bei uns nicht gespeichert und kann nach Abschluss des Bestellvorgangs nicht mehr abgerufen werden. Sie können die Bestelldaten aber unmittelbar nach dem Abschicken ausdrucken. Des Weiteren erhalten Sie eine Bestelleingangsbestätigung mit allen Bestelldaten per E-Mail, wenn Sie eine korrekte E-Mail-Adresse angegeben haben. Dies setzt die technische Erreichbarkeit Ihres Mail-Postfachs voraus.

3. Preise, Versandkosten, Mindestbestellwert

In den angegebenen Preisen ist die gesetzliche Mehrwertsteuer enthalten. Es gelten die Preise zum Zeitpunkt der Bestellung. Die Versandkosten betragen unabhängig vom Bestellwert einmalig 5,95 €. Der Mindestbestellwert beträgt 40,- €.

Bei Auswahl der Option Eisservice (Zustellung innerhalb von 1-2 Werktagen) zahlen Sie einen Aufschlag von 7,95 € zusätzlich zu den regulären Versandkosten. Bei Artikeln, die als Speditionslieferung gekennzeichnet sind, berechnen wir einen Zuschlag von 7,95 € (Symbol mit *), 14,95 € bzw. 29,95 €. Bei gleichzeitiger Bestellung mehrerer Artikel mit Speditionsaufschlag wird nur einmal der zu diesen Artikeln angegebene höchste Zuschlag berechnet.

4. Lieferung

MIAMODA liefert mit dem optimalen Transportmittel. Ihre Ware versenden wir in der Regel durch die Deutsche Post AG, Sperrige (Symbol mit *) und schwere Ware (und) wie z.B. Teppiche oder Möbel liefern wir Ihnen per Spedition. Eine Auslieferung erfolgt nur innerhalb Deutschlands. Die Lieferzeit beträgt drei bis fünf Tage. Bitte beachten Sie aber in jedem Fall die entsprechenden Informationen zur Verfügbarkeit der Artikel im Bestellablauf. Bei unerwarteten Lieferverzögerungen werden wir Sie umgehend informieren. Trotz sorgfältiger Bevorratung kann es vorkommen, dass ein Artikel schneller als vorgesehen ausverkauft ist. Wir geben deshalb keine Liefergarantie. Es gilt: Nur solange Vorrat reicht. Wenn das bestellte Produkt nicht verfügbar ist, weil wir mit diesem Produkt von unseren Lieferanten ohne eigenes Verschulden nicht beliefert werden, können wir vom Vertrag zurücktreten. In diesem Fall werden wir Sie unverzüglich informieren und Ihnen ggf. die Lieferung eines preislich und qualitativ gleichwertigen Produktes vorschlagen. Wenn kein vergleichbares Produkt verfügbar ist oder Sie keine Lieferung eines vergleichbaren Produktes wünschen, werden wir Ihnen ggf. bereits erbrachte Gegenleistungen unverzüglich erstatten. Werden Waren mit offensichtlichen Transportschäden angeliefert, so reklamieren Sie solche Fehler bitte sofort bei dem Zusteller, und nehmen Sie bitte schnellstmöglich Kontakt zu uns auf (kostenlos unter service@mia-moda.de). Die Versäumung einer Reklamation oder Kontaktaufnahme hat für Ihre gesetzlichen Gewährleistungsrechte keinerlei Konsequenzen. Sie helfen uns aber, unsere eigenen Ansprüche gegenüber dem Frachtführer bzw. der Transportversicherung geltend machen zu können und Sie auch zukünftig einwandfrei beliefern zu können. Extra-Tipp: Geschenk-Service und Service für Berufstätige! Bestell- und Lieferadresse müssen nicht gleich sein. Wir liefern an jede gewünschte Adresse (außer an eine Postfach-Adresse) in Deutschland (einfach im Bestellformular eintragen). Das ist ideal, wenn Sie jemandem beschenken wollen oder zuhause schwer erreichbar sind.

5. Gewährleistung

Es gilt die gesetzliche Mängelhaftung. Soweit wir Ihnen darüber hinaus eine Händlergarantie gewähren, ergebnislich die Einzelheiten aus den Garantiebedingungen, die dem jeweils gelieferten Artikel beigelegt sind. Garantieansprüche bestehend unabhängig von den Gewährleistungsrechten.

6. Zahlungsmöglichkeiten

Die Zahlung erfolgt wahlweise per Paypal, Kreditkarte oder Nachnahme, sowie vorbehaltlich einer positiven

Bonitätsabfrage durch uns auch auf Rechnung, per Lastschrift oder im Wege von Ratenzahlungen. Zur Absicherung unseres Kreditrisikos müssen wir uns entsprechend der jeweiligen Bonität vorbehalten, die Lieferung nur gegen Vorkasse oder Nachnahme auszuführen.

Kauf auf Rechnung

Zahlung innerhalb von 14 Tagen ab Rechnungsdatum.

Kauf per Nachnahme

Bei Nachnahme wird das zusätzliche Nachnahmeentgelt in Höhe von 5,60 € auf der Rechnung ausgewiesen und ist als Teil der Rechnungssumme direkt beim Postboten zu entrichten.

Kauf per Kreditkarte

Bei Rechnungsstellung wird Ihr Kartenkonto mit dem Rechnungsbetrag belastet. Bitte beachten Sie, dass die Kreditkartenzahlung nur im Internet möglich ist! Wir akzeptieren Visa und Mastercard.

Kauf per Lastschrift

Bei der Lastschrift ziehen wir den Rechnungsbetrag innerhalb von 17 Tagen nach Versand der Ware (Verlassen der Ware aus unserem Lager) ein.

Kauf per PayPal

Bei Kauf per PayPal wird der Betrag direkt nach Auftragsingang Ihrem PayPal Konto belastet.

Ratenzahlung

Ratenzahlung mit MIAMODA funktioniert ohne Formalitäten, in der Regel ohne Anzahlung und ohne Bearbeitungsgebühr. Im Falle einer nachvertraglich vereinbarten oder geänderten Ratenzahlung behalten wir uns vor, eine Bearbeitungsgebühr in Höhe von 7,50 € geltend zu machen. Die erste Rate ist innerhalb eines Monats nach Rechnungsdatum fällig, die weiteren Raten im jeweils folgenden Monat. Nähere Informationen über Kreditaufschlag bzw. effektiven Jahreszins siehe Rechenbeispiel und Ratenzahlungstabelle.

Zahlungsverzug

Sollten Sie mit der Zahlung in Verzug geraten, behalten wir uns vor, Mahngebühren in Rechnung zu stellen. Für den Fall des Zahlungsverzuges verpflichten Sie sich zudem, sämtliche Kosten zu erstatten, welche uns im Rahmen der Verfolgung unserer Ansprüche entstehen, insbesondere Verzugszinsen in gesetzlich zulässiger Höhe und Kosten der Forderungseinziehung u. a. durch ein konzessioniertes Inkassounternehmen.

7. Eigentumsvorbehalt

Bis zur vollständigen Bezahlung bleibt die Ware Eigentum von MIAMODA.

8. Der Schutz Ihrer personenbezogenen Daten

Der Schutz Ihrer personenbezogenen Daten ist uns wichtig. Wir verarbeiten und pflegen Ihre personenbezogenen Daten, welche Sie uns zur Verfügung stellen, im Einklang mit der EU-Datenschutz-Grundverordnung (DSGVO) innerhalb unserer Unternehmensgruppe einschließlich unserer Tochterunternehmen für die folgenden Zwecke insbesondere um Ihnen zielgerichtete Angebote zur Verfügung zu stellen. Wir speichern Ihre personenbezogenen Daten nur so lange, wie erforderlich:

- Bestätigung, Abwicklung und Auslieferung Ihrer Bestellung, inkl. etwaiger Rückfragen
 - Bearbeitung Ihrer Anfragen durch unseren Kundenservice und unsere Call Center
 - Werbung: Ihre Adressdaten nutzen wir für die Zusendung von Katalogen und aktuellen Angeboten. Ihre E-Mail-Adresse nutzen wir für Bestandskundenmailings. Der Verwendung Ihrer Daten zu Werbezwecken können Sie jederzeit widersprechen durch Mitteilung an Versandhaus MIAMODA, Sachsenstraße 23, 75177 Pforzheim, oder per Email an datenschutz@miamoda.de, ohne dass Ihnen hierfür andere als die Übermittlungskosten nach den Basistarifen entstehen.
 - Bonitätsprüfung: Wir lassen Ihre Bonität auf Basis wissenschaftlich anerkannter mathematisch-statistischer Verfahren prüfen. Die erhaltenen Informationen nutzen wir für die weiteren Entscheidungen bzgl. des Vertragsverhältnisses.
- Wir geben Ihre personenbezogenen Daten ggf. an

folgende Empfänger weiter:

- Unsere Call-Center-Dienstleister (Kundenservice)
- Unsere Logistik-Dienstleister & Lieferanten (Auslieferung Ihrer Bestellung)
- Unsere Partnerunternehmen im Bereich Erstellung und Versand unserer Werbematerialien
- CRIF Bürgel GmbH, Leopoldstr. 244, 80807 München und infocore Consumer Data GmbH, Rheinstr. 99, 76532 Baden-Baden (Bonitätsprüfung)
- Ggf. und in Ausnahmefällen kann es sein, dass wir Ihre Adresse zu werblichen Zwecken an Dritte außerhalb unserer Unternehmensgruppe einschließlich unserer Tochterunternehmen weitergeben.

Sie haben uns gegenüber die folgenden Rechte:

- Recht auf Auskunft über Ihre personenbezogenen Daten sowie auf Berichtigung, Löschung oder Einschränkung der Verarbeitung dieser Daten
- Recht auf Übertragung Ihrer Daten an eine andere Firma
- Recht auf Widerspruch gegen die Verarbeitung Ihrer Daten sowie des Rechts auf Datenübertragbarkeit;
- Recht auf Beschwerde bei der Aufsichtsbehörde.

Bei allen Fragen – und insbesondere, falls Sie zu den oben genannten Punkten weitergehende Details wünschen – steht Ihnen unser **Datenschutzbeauftragter** unter Versandhaus MIAMODA, K-Mail Order GmbH & Co. KG, Sachsenstraße 23, 75177 Pforzheim oder per Email an datenschutz@miamoda.de zur Verfügung. Nähere Infos finden Sie zudem auf www.mia-moda.de/datenschutz/

9. Streitbeilegungsverfahren

Wir sind bestrebt, Meinungsverschiedenheiten aus unserer Vertragsbeziehung auf einvernehmliche Weise beizulegen. Bitte wenden Sie sich daher an unseren Kundenservice. Sollten Sie mit der dort gefundenen Lösung nicht einverstanden sein und handelt es sich um einen Streitwert bis max. 500,- €, können Sie sich zur Durchführung eines für Sie kostenfreien Vermittlungsverfahrens an folgende staatlich anerkannte Verbraucherschlichtungsstelle wenden: Universalschlichtungsstelle des Bundes (beim Zentrum für Schlichtung e.V.), Straßburger Straße 8, 77694 Keht; www.verbraucher-schlichter.de oder über das europäische Streitbeilegungsportal <https://ec.europa.eu/consumers/odr>.

Wir sind bereit, an einem außergerichtlichen Schlichtungsverfahren teilzunehmen. Sollte dort keine Einigung erzielt werden, steht Ihnen der Rechtsweg offen.

10. Impressum

K-Mail Order GmbH & Co. KG
Sachsenstraße 23, 75177 Pforzheim
Service-Telefon: 07231/28 002 80 * Fax: 0180/5 546 525
E-Mail: service@mia-moda.de

AG Mannheim HRA 500185
Persönlich haftend: K-Mail Order Verwaltungs GmbH,
Sitz Horn, Registergericht Thurgau/Schweiz | UStID: DE 144174669

MIAMODA ist eine Marke der K-Mail Order GmbH & Co. KG

Geschäftsführer: Armin Bischoff, Cord Henrik Schmidt, Andreas Kohm, Joachim Kohm

Nationale und internationale Bankdaten:

Landesbank Baden-Württemberg
IBAN: DE 90 60050101 0004304654 • BIC: SOLAEST

*von 6 bis 24 Uhr, auch an Sonn- und Feiertagen (zum Ortstarif aus dem deutschen Festnetz, Mobilfunkpreise können abweichen).

Stand: 26. November 2019

Starker Zahlungs-Service in bis zu 12 Monatsraten

Monatsraten	3		5		7		9		12	
	Gesamt- preis	Rate je Monat	Gesamt- preis	Rate je Monat	Gesamt- preis	Rate je Monat	Gesamt- preis	Rate je Monat	Gesamt- preis	Rate je Monat
Kaufpreis										
50,-	51,04	17,01								
100,-	102,07	34,02	103,15	20,63						
200,-	204,14	68,05	206,30	41,26	208,54	29,79	210,80	23,42	214,16	17,85
300,-	306,21	102,07	309,45	61,89	312,81	44,69	316,20	35,13	321,24	26,77
500,-	510,35	170,12	515,75	103,15	521,35	74,48	527,00	58,56	535,40	44,62
Effektiver Jahreszins	12,42 %		12,60 %		12,81 %		12,96 %		13,07 %	
Monatlicher Aufschlag	0,69 %		0,63 %		0,61 %		0,60 %		0,59 %	

Rechenbeispiel für Ratenzahlung:

€ 200,- Warenwert,
5 Monatsraten,
0,63% Aufschlag pro Monat

$$\text{Aufschlag} = 200 \times 5 \times 0,63 = 6,30$$

Sie zahlen also: € 200,- + 6,30 = € 206,30
(= 5 Monatsraten à € 41,26)

Entsorgung & Umweltschutz

Batterien/Akkumulatoren: Die Entsorgung von Batterien und Akkus darf nicht über den Restmüll erfolgen, deshalb sind diese mit dem Symbol der durchgestrichenen Mülltonne gekennzeichnet. Schadstoffhaltige Batterien/Akkus sind zusätzlich mit den folgenden Symbolen gekennzeichnet, die auf das Verbot der Entsorgung über den Hausmüll hinweisen. Die Bezeichnungen für das ausschlaggebende Schwermetall sind: Cd = Cadmium, Hg = Quecksilber und Pb = Blei. Verbraucher sind zur Rückgabe gebrauchter Batterien und Akkus gesetzlich verpflichtet. Batterien und Akkus können bei allen kommunalen Sammelstellen oder im Handel kostenlos abgegeben werden. Auch wir nehmen Batterien unentgeltlich zurück. Diese können ausreichend frankiert an folgende Adresse gesendet werden:

K-Mail Order GmbH & Co. KG,
Batterieentsorgung,
Im Altgefäß 11,
75181 Pforzheim

Pb = Batterie enthält Blei
 Cd = Batterie enthält Cadmium
 Hg = Batterie enthält Quecksilber

Elektro- und Elektronikgeräte: Das Zeichen bedeutet: Elektro- und Elektronikgeräte dürfen nicht über den Hausmüll entsorgt werden. Sie können Ihre Elektro-Altgeräte kostenlos bei einer der kommunalen Sammelstellen abgeben. Sie können darüber hinaus Elektro-Altgeräte bei dem von uns beauftragten Systempartner abgeben. Der Systempartner betreibt ein flächendeckendes Netzwerk an Rücknahmestellen. Rücknahmestellen in Ihrer Nähe finden Sie unter <http://www.mia-moda.de/entsorgung-umweltschutz>. Die Annahme von Altgeräten darf abgelehnt werden, wenn aufgrund einer Verunreinigung eine Gefahr für die Gesundheit und Sicherheit von Menschen besteht. Für die Löschung personenbezogener Daten haben Sie eigenverantwortlich Sorge zu tragen.

Verpackungsmaterial: Nachhaltigkeit ist uns wichtig. Unser Ziel ist es daher, nur hochwertiges Verpackungsmaterial zu verwenden, das aus recyclingfähigem und umweltverträglichem Material besteht. Damit ist die Ware auf dem Weg zu Ihnen optimal geschützt. Bitte achten Sie darauf, dass Verpackungen nicht über den Hausmüll entsorgt werden dürfen. Bitte nutzen Sie vorhandene Sammelsysteme (z.B. gelber Sack und Papiertonne).



SOFTSHELL

Selbst nach stundenlangem Tragen sorgt das leichte Material für angenehmes Wohlfühlklima!

windabweisend



atmungsaktiv



wasserabweisend



1. Softshelljacke

79.99

rosé/anthrazit

1. blau/
anthrazit



1. grün/
anthrazit



”

SOFTSHELL

IST DER IDEALE PARTNER FÜR ALLE IHRE OUTDOOR-ABENTEUER!

2. Shirt
49.99

STRETCH



1. Softshelljacke mit platziertem floralem Druck. Stehkragen, weitverstellbare Kapuze. Mit Reißverschluss zu schließen. Lange Ärmel. Eingriff-Taschen. Innenfutter aus Fleece. Länge in Gr. 52 ca. 80 cm. Oberseite: 94% Polyester/6% Elasthan, Unterseite: 100% Polyester. Maschinenwäsche.

57 033/337 grün/anthrazit
63 889/837 rosé/anthrazit
70 482/337 blau/anthrazit
Gr. 42, 44, 46, 48, 50, 52, 54, 56, 58, 60, 62 **79,99**

2. Shirt mit Dekoperlen. Rundhalsausschnitt. 3/4-lange Ärmel. Länge in Gr. 52 ca. 78 cm. Material: 95% Polyester/5% Elasthan. Maschinenwäsche.

98 704/837 rosé
Gr. 42, 44, 46, 48, 50, 52, 54, 56, 58, 60, 62 **49,99**

MIT SPITZENZIER &
GLANZDETAILS!

”

MIAMODA

1. Tunika

49.99



SPITZEN-
KLASSE

SARA Slim Fit
2. Jeans

49.99

←TEIL→
DEHNBUND **STRETCH**

3. Shirt
39.99
STRETCH



MM/DM/4/FS20



4. Kleid
59,99
TENCEL

ES WIRD ZEIT FÜR
DAS ECHTE

WER BEHAUPTET, LEDER SEI GRUNDSÄTZLICH SPRÖDE UND UNBEQUEM ZU TRAGEN, KENNT NUR DIE WEICHE TRAUMQUALITÄT UNSERER LEDERJACKEN NOCH NICHT!

5. Lederjacke
249,99



blau

anthrazit



taupe



3. Shirt
39,99
STRETCH

2. Jeans



Espadrilles
33 545/337
cognac
36-42
59,99



5. Leder-
jacke
blau

3. Shirt

1. Tunika mit Spitzeinsätzen. Serafino-Ausschnitt. 3/4-lange Ärmel mit Volant. Länge in Gr. 52 ca. 74 cm. Obermaterial: 100% Baumwolle, Futter: 100% Baumwolle. Maschinenwäsche.
91 769/837 weiß
Gr. 42, 44, 46, 48, 50, 52, 54, 56, 58, 60, 62 **49,99**

2. Jeans "Sara" in 5-Pocket-Form. Mit Schmetterlings-Stickerei und Perlen. Mit Knopf und Reißverschluss zu schließen. Mit Teildehnband. Innenbeinlänge ca. 58 cm. Material: Denim aus 81% Baumwolle/17% Polyester/2% Elasthan. Maschinenwäsche.
04 808/237 blue stone
Gr. 42, 44, 46, 48, 50, 52, 54, 56, 58, 60, 62 **49,99**

3. Shirt mit platzierterm Federdruck. Rundhalsausschnitt. Halblange Ärmel. Länge in Gr. 52 ca. 78 cm. Maschinenwäsche.
00 005/837 beige/blau
Gr. 42, 44, 46, 48, 50, 52, 54, 56, 58, 60, 62 **39,99**

4. Kleid in gerader Form. Mit dezentem Blumendruck. Rundhalsausschnitt. Halblange Flügelärmel mit Bindeband. Länge in Gr. 52 ca. 95 cm. Material: 100% Lyocell. Maschinenwäsche.
14 388/337 blau
Gr. 42, 44, 46, 48, 50, 52, 54, 56, 58, 60, 62 **59,99**

5. Lederjacke aus weichem Lammnappa. Stehkragen. Mit Reißverschluss zu schließen. Lange Ärmel. Formgebende Passformnähte. Reißverschluss-Taschen. Länge in Gr. 52 ca. 62 cm. Obermaterial: 100% Lammnappa, Futter: 100% Polyester. Lederreinigung.
20 086/537 taupe
82 937/237 blau
90 403/537 anthrazit
Gr. 42, 44, 46, 48, 50, 52, 54, 56, 58, 60, 62 **249,99**

1. Shirt

39.99

STRETCH

marineblau/grün



”

LIEBLINGSSHIRTS

MIT COOLEN ALLOVER-PRINTS PASSEN IMMER UND ÜBERALL!



1.
marineblau/
gelb

1. Shirt mit Schriftzügen bedruckt. Rundhalsausschnitt. Mit Biesen. 3/4-lange Ärmel. Länge in Gr. 52 ca. 78 cm. Material: 92% Viskose/8% Elasthan. Maschinenwäsche.
29 907/137 marineblau/gelb
34 003/437 marineblau/grün
Gr. 42, 44, 46, 48, 50, 52, 54, 56, 58, 60, 62

39,99

Хотите заказать?

...а мы хотим Вам доставить!

Доставка по всей России:

(495) 710-22-05 (495) 542-28-09 (Москва)
8-800-555-0671 (бесплатно для регионов)

prestige-express.ru



PRESTIGE[®]
EXPRESS

MIAMODA[®]

ernet: www.mia-moda.de
stellhotline: 01805-5 46 520

4/Min. aus dem deutschen Festnetz.
ilfunk max. € 0,42/Min.