4. "FÜR ELISE" VON LUDWIG VAN BEETHOVEN:

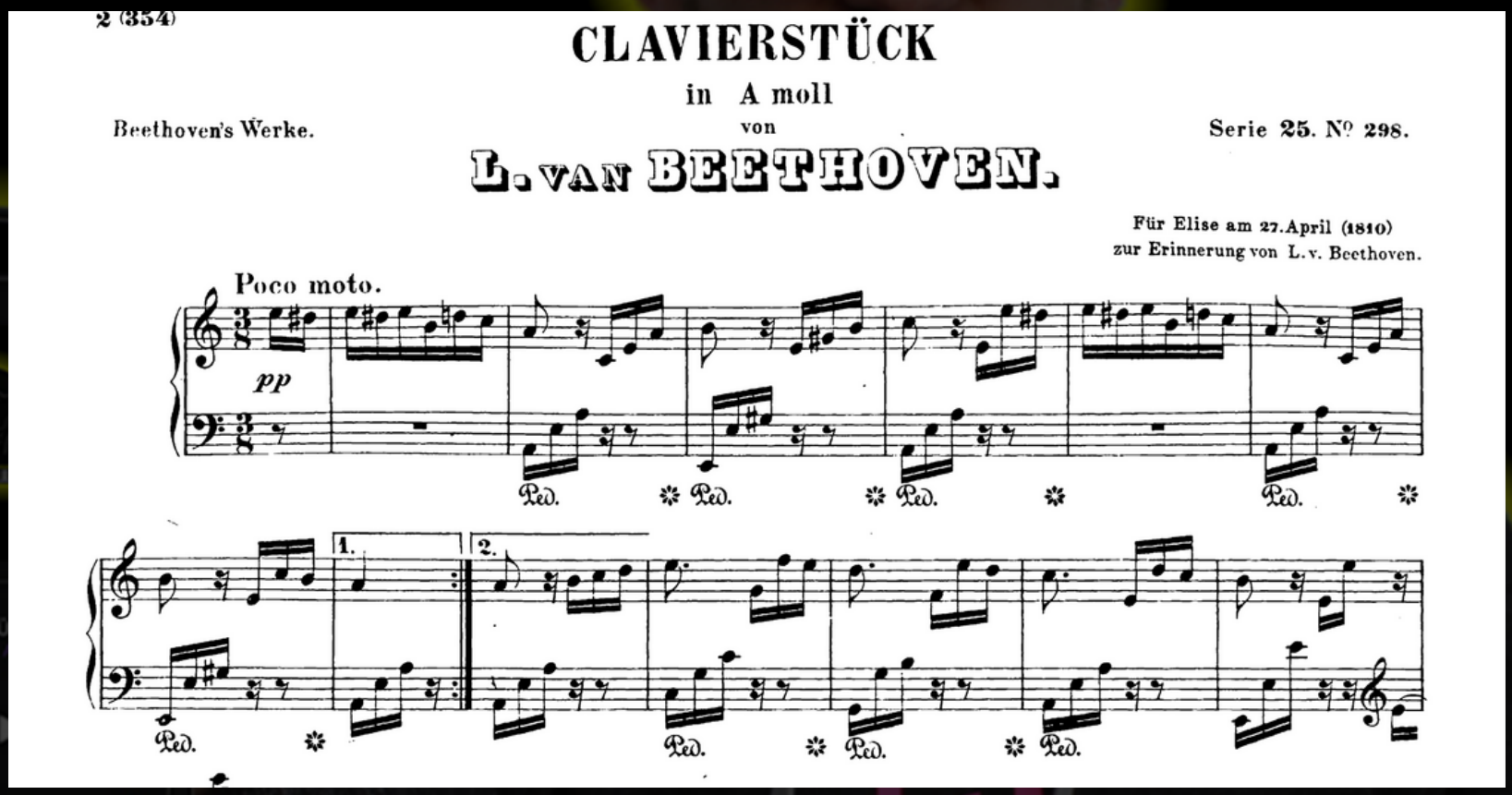

2 (354)

CLAVIERSTÜCK

in A moll

von

Beethoven's Werke. Serie 25. N° 298.

L. VAN BEETHOVEN.

Für Elise am 27. April (1810)
zur Erinnerung von L. v. Beethoven.

Poco moto.

pp

Ped. * Ped. * Ped. * Ped. *

1. 2.

Ped. * Ped. * Ped. * Ped.

5 KLASSISCHE KLAVIERSTÜCKE:



DIE DU NICHT "SKIPPEN" SOLLTEST:

1. BACH PRÄLUDIUM C-DUR:

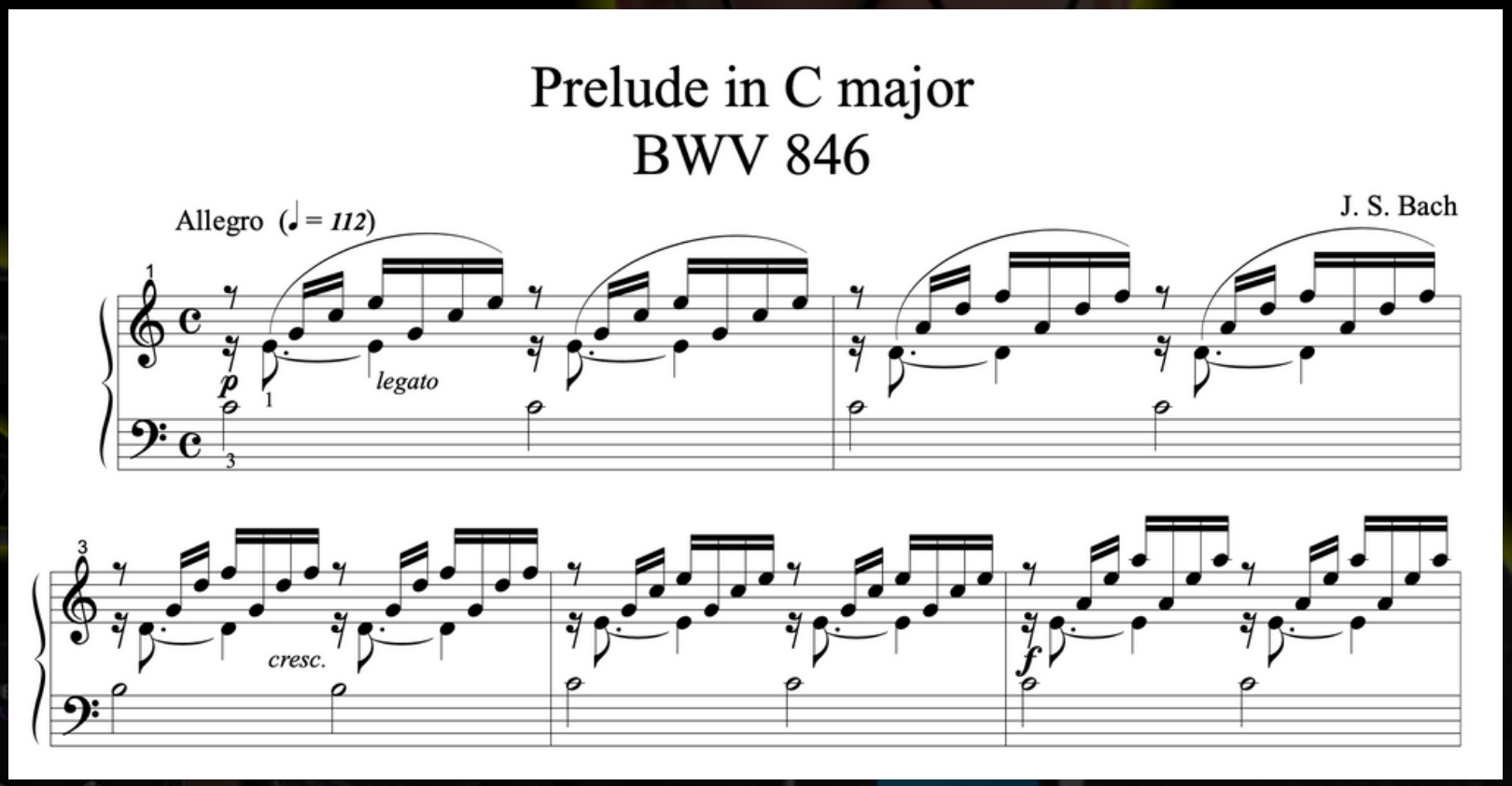

2. SOLFEGGIETTO VON C.PH.EM. BACH:

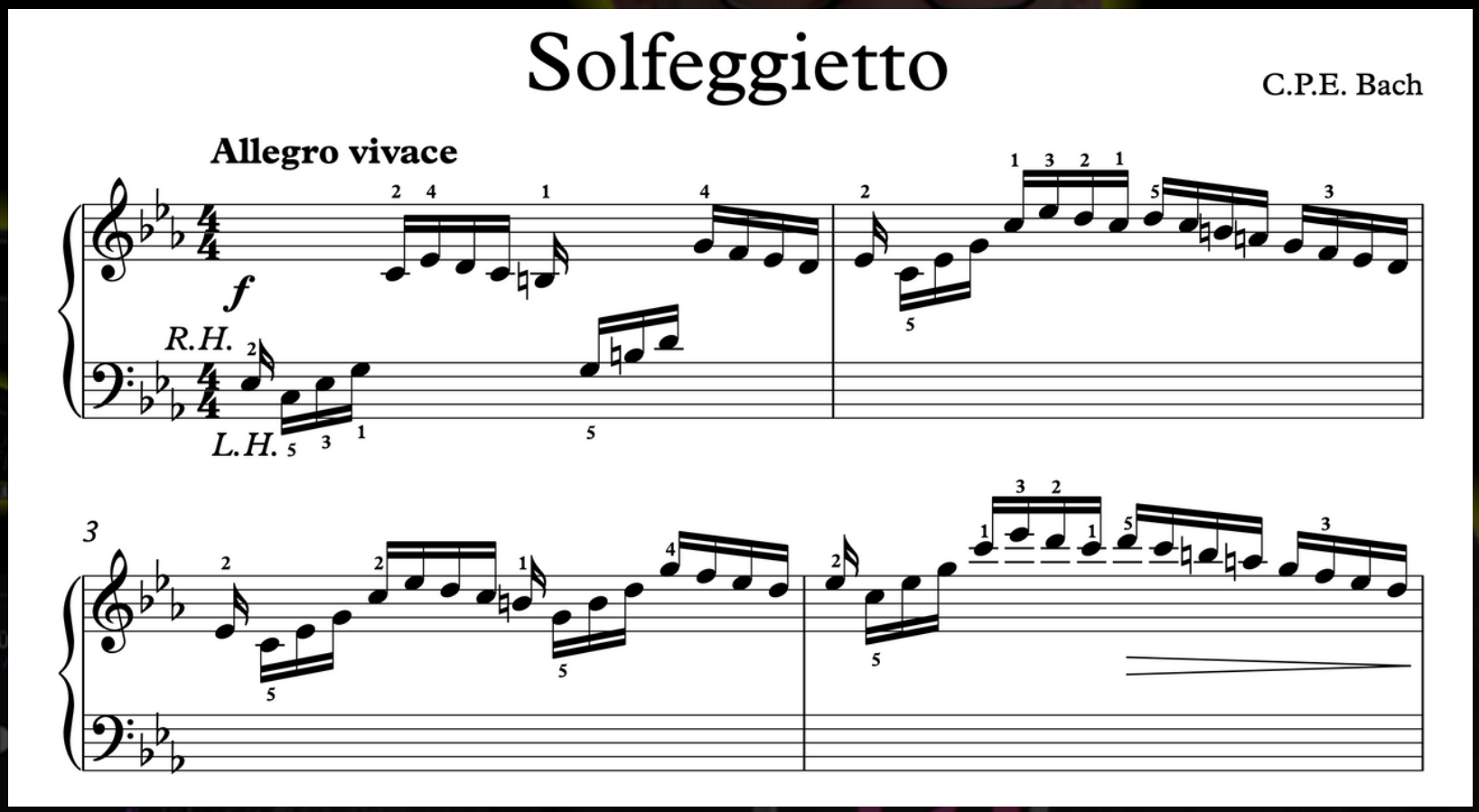

3. CHOPIN PRELUDE IN E-MOLL:

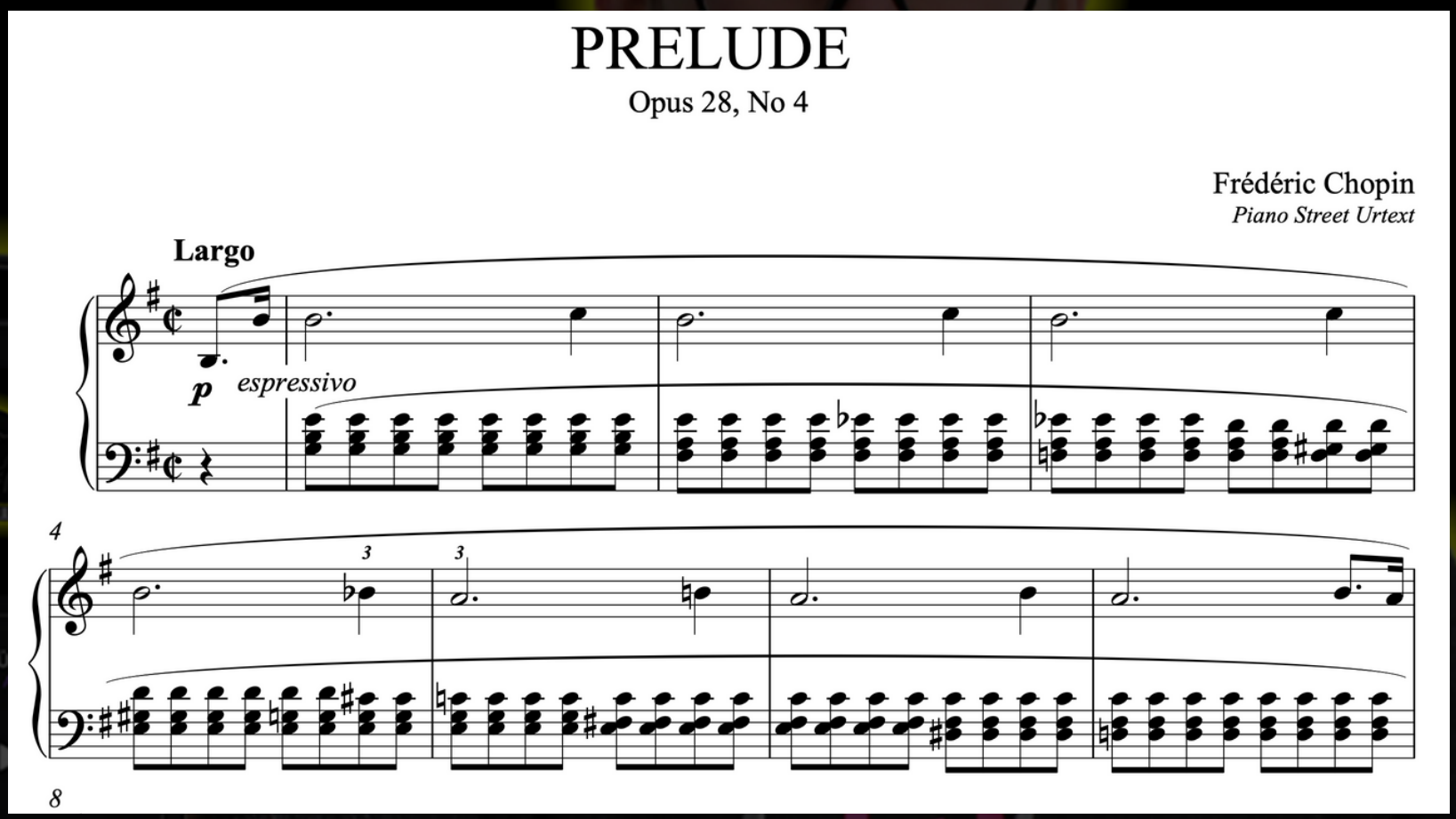

5. "MONDSCHEINSONATE" 1. SATZ VON L. VAN BEETHOVEN:

Sonata quasi una Fantasia.

To Countess JULIA GUICCIARDI. Op. 27, Nº 2.

Abbreviations: M. T. signifies Main Theme; S. T., Sub-Theme; Cl. T., Closing Theme; D. G., Development-group; R., Return; Tr., Transition; Md. T., Mid-Theme; Ep., Episode.

I. Adagio sostenuto. (♩ = 52.) L. van BEETHOVEN.

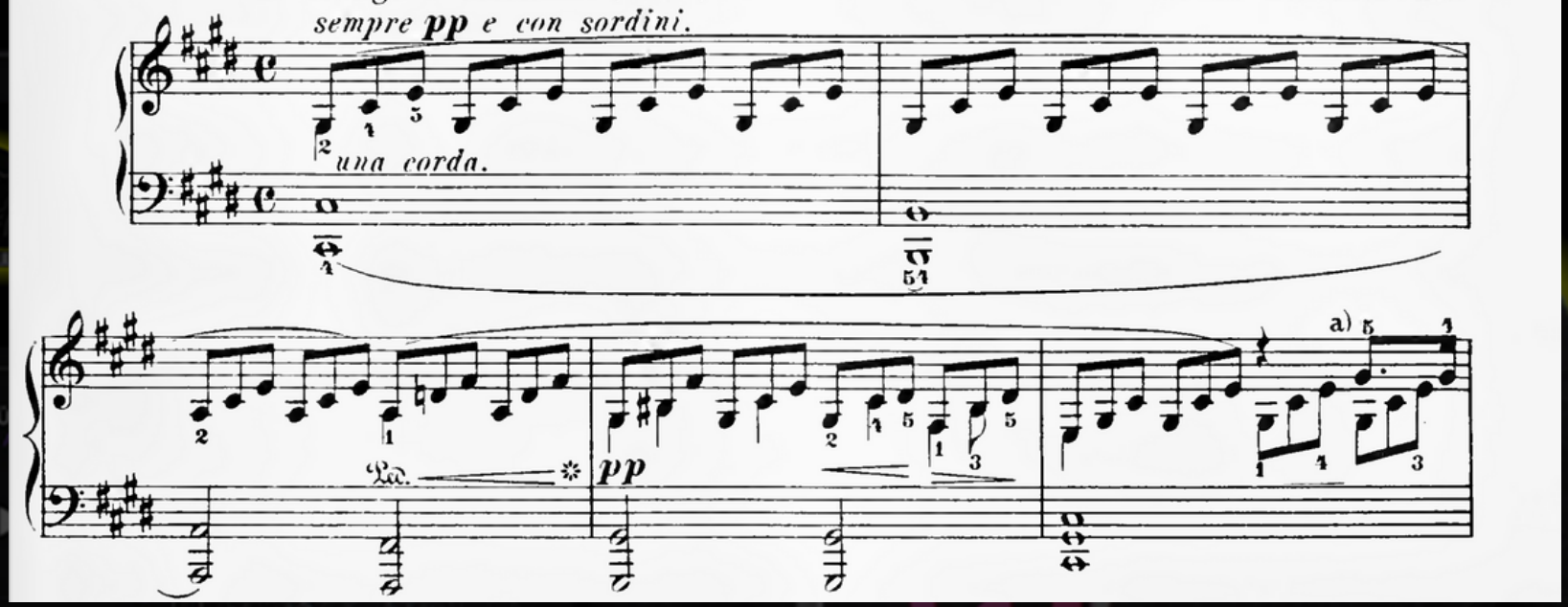

HAT DIR DER BEITRAG GEFALLEN?

MARKIERE DEN BEITRAG MIT GEFÄLLT MIR

SPEICHER DEN BEITRAG, DAMIT DU SCHNELL DARAUF ZURÜCKGREIFEN KANNST

TEILE DEN BEITRAG MIT ANDEREN, FÜR DIE ES INTERESSANT SEIN KÖNNTE

DM FÜR WEITERE FRAGEN ODER INDIVIDUELLEN KLAVIERUNTERRICHT