



# Supermercati Superstore

Prosciutto Cotto  
Scelto  
(l'etto)



**SOTTOPREZZO**

n. kg disponibili 8.500

€ **0,79**

## SOTTOPREZZO

Grana Padano DOP  
(l'etto)



**SOTTOPREZZO**

n. kg disponibili 15.200

€ **0,89**

FONTALBA  
Acqua Naturale  
6 x lt 2  
(al lt € 0,12)



**SOTTOPREZZO**

n. pz. disponibili 50.000

€ **1,49**

DREHER  
Birra  
cl 33 x 3  
(al lt € 1,59)



**SOTTOPREZZO**

n. pz. disponibili 30.000

€ **1,58**

MOTTA  
Gelato vaschetta kg 1,5  
vari gusti  
(al kg €1,99)



**SOTTOPREZZO**

n. pz. disponibili 10.000

€ **2,99**

Da martedì 30 luglio a mercoledì 7 agosto 2019



**VERD'OR**  
Olio Extra Vergine  
di Oliva lt 1



**SOTTOPREZZO**  
n. pz. disponibili 6.000  
€ **2,99**

**BAVARIA**  
Birra Premium  
cl 66  
(al lt € 1,34)



**SOTTOPREZZO**  
n. pz. disponibili 4.000  
€ **0,89**

**SVELTO**  
Detersivo Piatti  
lt 1  
• Aceto  
• Limone



**SOTTOPREZZO**  
n. pz. disponibili 7.200  
€ **0,99**

# SOTTO

**SANTAL**  
Succo lt 1  
vari gusti



**SOTTOPREZZO**  
n. pz. disponibili 5.000  
€ **0,99**

**DASH**  
Simply  
fustone  
73 mis



**SOTTOPREZZO**  
n. pz. disponibili 1.180  
€ **6,99**

**BELTÈ**  
Thè Classico/Zero  
lt 1,5  
• Limone  
• Pesca  
(al lt € 0,46)



**SOTTOPREZZO**  
n. pz. disponibili 10.000  
€ **0,69**

**SANPELLEGRINO**  
Bibite lt 1,25  
vari tipi  
(al lt € 0,79)



**SOTTOPREZZO**  
n. pz. disponibili 3.500  
€ **0,99**



# PREZZO



**PARMALAT**  
Yogurt g 8x125  
• Intero  
• Magro 0,1%

**SOTTOPREZZO**  
n. pz. disponibili 6.400

€ **1,98**



**Prosciutto Crudo**  
Italia  
l'etto

**SOTTOPREZZO**  
n. kg disponibili 6.700

€ **0,99**



**GALBANI**  
Galbanino g 550  
(al kg € 7,23)



**SOTTOPREZZO**  
n. pz. disponibili 7.400

€ **3,98**

**PAVESI**  
Biscotti Gocciole  
kg 1



**SOTTOPREZZO**  
n. pz. disponibili 1.800

€ **2,99**



**BRIO**  
Latte UHT  
Parzialmente  
Scremato  
1 lt

**SOTTOPREZZO**  
n. pz. disponibili 11.800

€ **0,59**

**ALGIDA**  
Cornetto Classico  
x 12 g 720  
(al kg € 6,93)



**SOTTOPREZZO**  
n. pz. disponibili 6.000

€ **4,99**

**Brio**

LATTE 100% ITALIANO

**BRIO**  
Panna da Cucina  
ml 200  
(al lt € 2,95)



**SOTTOPREZZO**  
n. pz. disponibili 3.600

€ **0,59**

**BRIO**  
Mozzarella  
g 3x100  
(al kg € 4,96)



**SOTTOPREZZO**  
n. pz. disponibili 6.800

€ **1,49**



**ROSAFINO**  
Prosciutto Cotto  
Alta Qualità  
Nazionale  
(l'etto)

Alta Qualità  
Nazionale



€ **1,49**

**PRESIDENT**  
Emmental  
(l'etto)



€ **0,89**

**SPIEZIA**  
Salame  
• Ungherese  
• Napoli  
(l'etto)



€ **1,29**

**Mortadella Deli**  
(l'etto)



€ **0,69**

**Bresaola Punta d'Anca IGP**  
(l'etto)



€ **2,99**

**OLIVERI**  
Mozzarella Fior di Latte  
(l'etto)



€ **0,99**

**MURGELLA**  
Stracciatella  
(l'etto)



€ **1,49**

**Provolina Affettata**  
(l'etto)



€ **0,69**

**MERANO**  
Speck IGP  
(l'etto)



€ **1,49**

**CASA MONTORSI**  
Qulatello  
(l'etto)



€ **2,49**

**Petto di Pollo Arrosto**  
(l'etto)

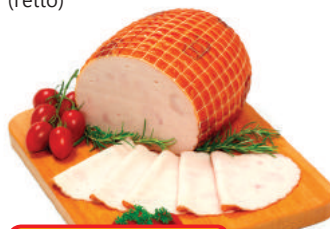

€ **0,99**

**Pecorino Romano DOP**  
(l'etto)



€ **1,29**

**ASIAGO**  
Cappato Nero DOP  
(l'etto)



€ **0,99**

**CADEMARTORI**  
Torrealta  
Provolone  
(l'etto)



€ **0,99**

**BERETTA**  
Speck Cotto Alta  
Qualità  
(l'etto)



€ **1,29**

**LEONCINI**  
Pancetta Affumicata  
Bacon  
(l'etto)



€ **1,49**

**CAPPONI**  
Prosciutto Cotto alla Brace  
(l'etto)

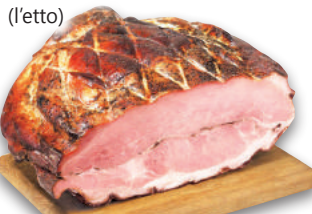

€ **1,49**

**GALBANI**  
Gorgonzola  
Dolcelatte  
(l'etto)



€ **0,99**

**Olive Nere Condite**  
(l'etto)



€ **0,89**

**Funghi Tagliati Piccanti**  
Sott'Olio  
(l'etto)



€ **0,99**



**MULLER**  
Yogurt Mix g 150  
vari tipi  
(al kg € 3,93)



€ **0,59**

**NESTLÉ**  
LC1 Vital g 8x90  
vari tipi  
(al kg € 2,76)



€ **1,99**

**DIVELLA**  
Pasta Fresca g 500  
vari tipi  
(al kg € 1,98)



€ **0,99**

**BERETTA**  
Wurstel di Pollo  
Multipack  
g 3x100  
(al kg € 3,30)



€ **0,99**

**MILK**  
Fiocchi di Latte  
g 150  
• Classici  
• Con Yogurt  
(al kg € 5,93)



€ **0,89**

**LEONCINI**  
Cubetti g 2x70  
• Cotto  
• Pancetta Dolce  
• Pancetta Affumicata  
(al kg € 12,78)



€ **1,79**

**GALBANI**  
Galbanino e Galbanetto  
g 100  
(al kg € 19,90)



€ **1,99**

**OLIVIERI**  
Mozzarella di Bufala DOP  
g 250  
(al kg € 11,96)



€ **2,99**

**GALBANI**  
Santa Lucia Burro  
g 250  
(al kg € 8,76)



€ **2,19**

**SUGÒ**  
Pesto g 100  
• Genovese  
• Classico/Senza Aglio  
• Alla Siciliana  
(al kg € 9,90)



€ **0,99**

**SUGÒ**  
Salsa g 100  
vari tipi  
(al kg € 9,90)

**MAFFEI**  
Tortellini g 2x115  
• Carne  
• Prosciutto Crudo  
• Ricotta e Spinaci  
(al kg € 5,17)



€ **1,19**

**CASTELLI**  
Formaggio Mix  
Gran  
Selezione  
g 100  
(al kg € 7,90)



€ **0,79**

**ZAPPALÀ**  
Mozzarella Noccioline  
Barattolo g 250  
(al kg € 7,96)



€ **1,99**

**MILK**  
Mascarpone  
g 500  
(al kg € 5,98)



€ **2,99**

**BERETTA**  
Stick di Speck  
g 80  
(al kg € 19,87)



€ **1,59**

**GALBANI**  
Mortadella Galbanella  
g 430  
(al kg € 4,62)



€ **1,99**

**CAMEO**  
Ciobar Fresco g 2x100  
• Classico  
• Bianco  
(al kg € 4,95)



€ **0,99**

**NESTLÉ**  
Fruttolo g 120  
• Smarties/Galak  
• Nesquik Chocoballs  
(al kg € 7,41)



€ **0,89**

**SIGMA**  
Fettine di Formaggio  
g 400  
(al kg € 4,47)



€ **1,79**



**ALGIDA**  
Cornetto Classico  
x 12 g 720  
(al kg € 6,93)



**SOTTOPREZZO**  
n. pz. disponibili 6.000  
**€ 4,99**

**MOTTA**  
Mottarello Gelato  
x 8 g 384  
(al kg € 5,18)



**€ 1,99**

**MOTTA**  
Gelato Maxibon  
Cookie  
• Classico g 360  
• Black x 4 g 372



**€ 2,99**

**ALGIDA**  
Gelato Liuk  
x 8 g 632  
(al kg € 5,52)



**€ 3,49**

**NESTLÉ**  
Gelato Mini Pirulo  
Tropical x 6 g 300  
(al kg € 8,30)



**€ 2,49**

**SIGMA**  
Gelato Biscotto  
Vaniglia x 8 g 400  
(al kg € 4,97)



**€ 1,99**

**ROYAL**  
Gelato Ricoperto  
Banana x 6 g 300  
(al kg € 5,30)



**€ 1,59**

**SIGMA**  
Gran Ricoperto  
x 4 g 350  
vari tipi  
(al kg € 5,68)



**€ 1,99**

**ROYAL**  
Mini Sandwich  
Panna/Cacao  
x 10 g 350  
(al kg € 6,54)



**€ 2,29**

**SIGMA**  
Dessert alla Vaniglia  
g 320  
(al kg € 5,59)



**€ 1,79**

**ROYAL**  
Mini Coni  
x 8 g 400  
(al kg € 5,72)



**€ 2,29**

**SIGMA**  
Coppa x 4 g 280  
• Panna e Cacao  
• Caffè  
(al kg € 6,39)



**€ 1,79**



**SIGMA**  
Cotolette di Merluzzo  
x 4 g 400  
(al kg € 6,47)



**€ 2,59**

**BREZZABLU**  
Bastoncini di Merluzzo  
x30 g 900  
(al kg € 4,43)



**€ 3,99**

**MANGIAMI**  
• Fantasia di Cozze  
g 250  
• Vongolata  
g 225



**€ 1,99**

Merluzzetti  
Decapitati  
g 800  
(al kg € 6,23)



**€ 4,99**



Trance di Pesce Spada  
g 500  
(al kg € 17,80)



**€ 8,90**

**SIGMA**  
Anelli di Totano  
g 450  
(al kg € 11,08)



**€ 4,99**

**PIZZOLI**  
Patatine  
Allegre Casalinghe  
g 750  
(al kg € 2,25)



**€ 1,69**

**SWORD**  
Fagiolini Fini  
kg 1



**€ 1,69**

Spinaci Cubetti  
in foglia kg 1



**€ 1,59**



Piselli Fini kg 1



**€ 1,79**



**Busto di Pollo**  
(al kg)



€ **2,99**

**Cosciotto di Pollo**  
(al kg)



€ **2,49**

**Fettine Sceltissime di Coscia Bovina vari tagli**  
(al kg)



€ **7,90**

**Sovracosce di Pollo**  
(al kg)



€ **2,99**

**Petto di Pollo a Fette**  
(al kg)



€ **5,90**

**Fusi di Pollo**  
(al kg)



€ **2,99**

**I NOSTRI PREPARATI**

**Rollè di Pollo**  
(al kg)



€ **8,90**

**Alette di Pollo Panate**  
(al kg)



€ **3,90**

**Involtini di Pollo**  
(al kg)



€ **9,90**

**Cotolette di Pollo Panate**  
(al kg)



€ **8,90**

**Hamburger di Pollo**  
(al kg)

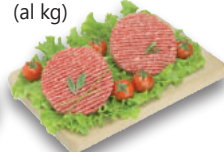

€ **5,90**

**Salsiccia di Pollo**  
(al kg)

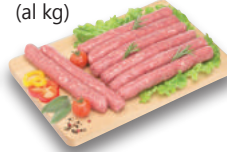

€ **5,90**

**CONFEZIONATI**

**FILENI**  
Cotolette Pollo e Spinaci x4 g 440  
(al kg € 6,11)



€ **2,69**

**AMADORI**  
Hamburger Pollo e Verdure x2 g 190  
(al kg € 8,89)



€ **1,69**

**Pesche**  
(al kg)



€ **1,29**

**Iceberg**  
(al pz)



€ **0,89**

**PATATI Patate**  
kg 1,8 circa  
(al pz)



€ **0,99**

**TORNESE Funghi Interi Prataioli**  
(al pz)



€ **0,79**



**FERRERO**  
Kinder Brioss T10  
• Classico g 270  
• Pesca g 270  
• Latte Cacao g 280



€ 1,99

**NESTLÉ**  
Nesquik Cereali  
g 625  
(al kg € 5,56)



€ 3,48

**IONIA**  
Caffè Argento g 250 x 4



€ 3,99

**MULINO BIANCO**  
Trancino Classico  
x 24 g 792  
(al kg € 3,77)



€ 2,99

**MULINO BIANCO**  
Focaccine g 198  
vari tipi  
(al kg € 8,53)



€ 1,69

**MULINO BIANCO**  
Pan Goccioli g 336  
(al kg € 5,92)



€ 1,99

**IONIA**  
Caffè Cialde x 50



€ 5,99

**GRISSITALIA**  
Pan Bauletto  
g 300 x 20 fette  
• Bianco  
• Integrale  
• Grano Duro  
(al kg € 2,30)



€ 0,69

**COLUSSI**  
Biscotti Granturche g 800  
(al kg € 3,23)



€ 2,59

**COLUSSI**  
Cornetti  
• Classici g 200  
• Farciti x 5 g 240  
vari tipi



€ 1,29

**GRISSIN BON**  
Fette Biscottate  
g 250  
vari tipi  
(al kg € 4,76)



€ 1,19

**SAN BENEDETTO**  
Acqua Naturale Baby  
cl 25  
(al lt € 1,16)



€ 0,29

**MELLIN**  
Aptamil  
Latte Crescita 3  
lt 1



€ 2,29

**PLASMON**  
Biscotti g 320  
(al kg € 9,34)



€ 2,99

**MELLIN**  
Omogeneizzati Carne  
2 x g 120 vari tipi  
(al kg € 10,37)



€ 2,49

**MELLIN**  
Omogeneizzati Frutta  
2 x g 100 vari tipi  
(al kg € 4,95)



€ 0,99



**MAREBLU**  
Tonno g 60 x 6  
• Meno Olio  
• Naturale  
(al kg € 13,86)



€ **4,99**

**DIVELLA**  
Pasta di Semola  
kg 1  
vari formati



€ **0,69**

**ORTOLINA**  
Passata Classica  
g 690  
(al kg € 0,85)



€ **0,59**

**GALLO**  
Riso Blond  
Insalate  
kg 1



€ **1,99**

**POLLI**  
Riso Più g 314 x 2  
• 16 verdure  
• Wurstel  
• Condiriso  
(al kg € 4,76)



€ **2,99**

**NOVELLA**  
Sottoli g 980  
• Fantasie di Funghi  
• Carciofini Conditi  
• Antipasto Ort.  
(al kg € 4,07)



€ **3,99**

**GIGANTE VERDE**  
Mais Niblet  
x 3 g 480  
(al kg € 4,14)



€ **1,99**

**ADA**  
Olio di Semi  
di Soia  
lt 1



€ **1,19**

**MINERVA**  
Tonno Filetti in Olio  
vaso g 150  
(al kg € 33,26)



€ **4,99**

**KRAFT**  
Maionese vaso g 465  
(al kg € 3,41)



€ **1,59**

**PONTI**  
Pesto alla Genovese  
g 130  
• Classico  
• Senz'Aglio  
(al kg € 15,30)



€ **1,99**

**BARILLA**  
Ragù 2 x g 180  
vari tipi  
(al kg € 5,52)



€ **1,99**

**SIMMENTAL**  
Carne g 90 x 3  
(al kg € 13,29)



€ **3,59**

**MINERVA**  
Sardine g 120  
• Piccanti  
• Olio Oliva Int.  
(al kg € 21,58)



€ **2,59**

**FELIX**  
• Sensations  
• Le Ghiottonerie  
g 100x4  
(al kg € 4,97)



€ **1,99**

**FELIX**  
Party Mix g 60  
• Manzo e Pollo  
• Pollo e Fegato  
(al kg € 23,16)



€ **1,39**

**PEDIGREE**  
Crocchette  
Toy Dog  
kg 1,5  
(al kg € 2,66)



€ **3,99**

**CESAR**  
Patè Delizie g 100  
• Manzo e Carote  
• Pollo e Verdure  
(al kg € 6,90)



€ **0,69**

**FRISKIES**  
Lettiera Cat  
Fresh kg 5



€ **3,99**



**DREHER**  
Birra  
cl 33 x 3  
(al lt € 1,59)



**SOTTOPREZZO**  
n. pz. disponibili 30.000

€ **1,58**

**FONTALBA**  
Acqua Naturale  
6 x lt 2  
(al lt € 0,12)



**SOTTOPREZZO**  
n. pz. disponibili 50.000

€ **1,49**

**PEPSI**  
lt 1,5 x 2  
(al lt € 0,66)



€ **1,98**

**SAN BENEDETTO**  
Acqua 6 x cl 50  
• Naturale  
• Frizzante  
(al lt € 0,39)



€ **1,19**

**CUTOLO**  
Acqua  
Effervescente  
Naturale  
lt 1,5  
(al lt € 0,20)



€ **0,30**

**SANTAL**  
Succhi ml 200 x 3  
vari tipi  
(al lt € 1,65)



€ **0,99**

**MONSTER**  
cl 50 vari tipi  
(al lt € 2,58)



€ **1,29**

**SCHWEPES**  
Bibita lt 1  
vari tipi



€ **0,99**

**POWERADE**  
cl 50 vari tipi  
(al lt € 1,78)



€ **0,89**

**ICHNUSA**  
Birra cl 50  
(al lt € 2,58)



€ **1,29**

Vino Brick  
lt 1  
• Bianco  
• Rosso  
• Rosato



€ **1,59**

**TAVERNELLO**

Brick cl 25 x 3  
• Bianco  
• Rosso  
(al lt € 2,38)



€ **1,79**

Vino Frizzante  
cl 75  
• Bianco  
• Rosato  
(al lt € 2,65)



€ **1,99**



€ **2,49**

**SAN BENEDETTO**  
Bibite Zero  
cl 75  
vari tipi  
(al lt € 1,00)



€ **0,59**

**PERONI**  
Birra Chill  
Lemon  
3 x cl 33  
(al lt € 2,01)



€ **1,99**

**SAN BENEDETTO**  
• Bitter Bianco/Rosso  
• Aperitivo Ginger  
cl 10 x 6  
(al lt € 2,65)



€ **1,59**

**ROTARI**  
Spumante Brut  
Trento DOC  
cl 75  
(al lt € 9,32)



€ **6,99**

**PAI**  
Patatine  
Trasparenti  
g 500  
(al kg € 5,98)



€ **2,99**

**DATTOLO**  
Arachidi  
Salate  
kg 1



€ **3,49**

**CAMEO**  
Pistacchi  
g 120  
(al kg € 29,91)



€ **3,59**

**CAMEO**  
Salatini Sticks Salati  
g 100  
(al kg € 7,90)



€ **0,79**



**L'OREAL**  
Elvive

- Shampoo ml 250
- Balsamo ml 200 vari tipi



€ 1,99

**SOLE**  
Detersivo Liquido  
40 Lavaggi

- Bianco Solare
- Color



€ 2,79

**COCCOLINO**  
Creations Pouch  
Ammorbidente  
Concentrato  
ml 700



€ 0,99

**NEUTROMED**  
Bagnoschiama  
ml 500+150  
vari tipi



€ 1,99

**NIDRA**  
• Sapone  
Liquido Latte  
ml 300



€ 0,99

• Sapone  
Classico  
g 90x2+1



€ 1,49

**BENEFIT**  
Collutorio  
ml 500

- Total Protection
- Total Fresh



€ 1,39

Dentifricio ml 75

- Total Protection
- Whitening F.
- Gel Total



€ 0,79

Spazzolino  
Triaction



€ 0,79

**DOVE**  
Deodorante  
Spray ml 150  
vari tipi



€ 2,49

**DOVE**  
Deodorante  
Roll On 50 ml  
vari tipi

**VIT**  
Asciugatutto Tutto ok  
4 Pezzi



€ 0,99

**SIGMA**  
Carta Igienica  
2 Veli 4 Rotoli



€ 0,79

**TENDERLY**  
Tovagliolo Monovelo 148 Pezzi



€ 0,99

Candeggina

- Fresco Montagna lt 3
- Denso Blu lt 2,5
- Arm. Floreale lt 2,5



€ 2,79



Igiene Casa lt 1

- Agrumi
- Eucalipto



€ 0,99



Detergente  
Candeggina  
Spray ml 750  
vari tipi

€ 1,99

**CIF**  
Detersivo  
Pavimenti Oxy  
lt 1

- Artic
- Lemon



€ 0,99

**SIGMA**  
• Pellicola mt 30  
• Carta Forno mt 8



€ 0,79

Elettroemanatore  
Liquido+Ricarica  
60 Notti

VAPE



€ 3,99

Ricarica Liquido  
Insetticida  
60 Notti

- Classico
- Profumato



€ 3,79

Panno  
Microfibra XL



€ 0,99

Spontex



€ 1,99

Guanti  
Essential 1+1  
4 Pezzi

- Small
- Medium
- Large



**VERD'OR**  
Olio Extra Vergine  
di Oliva It 1



**SOTTOPREZZO**  
n. pz. disponibili 6.000

€ **2,99**

**DASH**  
Simply  
fustone  
73 mis



**SOTTOPREZZO**  
n. pz. disponibili 1.180

€ **6,99**

**Pollo Filetto a Fette**  
(al kg)



€ **5,90**

# SOTTOPREZZO

**GALBANI**  
Galbanino g 550  
(al kg € 7,23)



**SOTTOPREZZO**  
n. pz. disponibili 7.400

€ **3,98**

**BRIO**  
Latte UHT  
Parzialmente  
Scremato  
1 lt



**SOTTOPREZZO**  
n. pz. disponibili 11.800

€ **0,59**



**Prosciutto Crudo**  
Italia  
l'etto

**SOTTOPREZZO**  
n. kg disponibili 6.700

€ **0,99**



**BARCELLONA P.G. (ME)**

Via Rosmini, 8  
Tel. 090 2149602  
Da Lunedì a Venerdì: 8.30-21.00  
Sabato: 8.30-21.00 Domenica: 9.00-13.00

**BARCELLONA P.G. (ME)**

Viale Regina Margherita, 91  
Tel. 090 2143324  
Da Lunedì a Venerdì: 8.30-21.00  
Sabato: 8.30-21.00 Domenica: 9.00-13.00

**BARCELLONA P.G. (ME)**

Via S. Andrea, 207  
Tel. 090/9709915  
Da Lunedì a Sabato: 8.30-13.30 e 16.30-21.00  
Domenica: 9.00-13.00

**MILAZZO (ME)**

Piazza San Papino  
Tel. 090/9282736  
Da Lunedì a Venerdì: 8.30-21.00  
Sabato: 8.30-21.00 Domenica: 9.00-13.00

**MILAZZO (ME)**

Via San Paolino n. 8  
tel. 090/2148166  
Da Lunedì a Venerdì: 8.30-21.00  
Sabato: 8.30-21.00 Domenica: 9.00-13.00

**SANT'AGATA DI MILITELLO (ME)**

Via Medici 4  
Tel. 0941/723705  
Da Lunedì a Venerdì: 8.30-13.30 e 16.30-21.00  
Sabato: 8.30-21.00 Domenica: 9.00-13.00

**TERME VIGLIATORE (ME)**

Via Primo Maggio, 3  
tel. 090 9782055  
Da Lunedì a Venerdì: 8.00-13.00 e 16.00-20.00  
Sabato: 8.00-20.00 Domenica: 8.30-13.00

**REGGIO CALABRIA**

Viale La Boccetta 5/h1  
Tel. 0965/592300  
Da Lunedì a Venerdì: 8.30-20.30  
Sabato: 8.30-20.30 Domenica: 9.00-13.00

**REGGIO CALABRIA**

Viale Aldo Moro 107/109  
Tel. 0965/51660  
Da Lunedì a Venerdì: 8.30-20.30  
Sabato: 8.30-20.30 Domenica: 9.00-13.00

**PATTI (ME)**

Via Papa Giovanni XXII  
tel. 0941 362479  
Da Lunedì a Venerdì: 8.30-21.00  
Sabato: 8.30-21.00 Domenica: 9.00-13.00

**PELLARO (RC)**

Pellaro Centro Angolo  
Via Nazionale, 111  
Tel. 0965/026379  
Da Lunedì a Venerdì: 8.30-13.30 e 16.30-21.00  
Sabato: 8.30-13.30 e 16.30-21.00 Domenica: 9.00-13.00

**PACE DEL MELA (ME)**

Via della Regione, 17  
Tel. 090 9339128  
Da Lunedì a Venerdì: 8.00-13.00 e 16.00-20.00  
Sabato: 8.00-13.00 e 16.00-20.00 Domenica: chiuso

**SAN FILIPPO DEL MELA - OLIVARELLA (ME)**

C.so Aldo Moro, 17/23  
Tel. 090 3692877  
Da Lunedì a Venerdì: 8.30-13.00 e 16.00-20.00  
Sabato: 8.00-13.00 e 16.00-20.00 Domenica: chiuso

**MILAZZO (ME)**

Via M.Regis, 81/87  
Da Lunedì a Venerdì: 8.30-21.00  
Sabato: 8.30-21.00 Domenica: 9.00-13.00

**NUOVA APERTURA**

**ROCCA DI CAPRILEONE (ME)**

Via Industriale, 53 Tel. 0941/950408  
Da Lunedì a Sabato: 8.30-13.30 e 16.30-20.30  
Domenica: 8.00-13.00

**NUOVA APERTURA**

**GIOIOSA MAREA**

**PIRAINO - FRAZ. ZAPPARDINO**  
Viale della Regione Siciliana (Ex Spaccio Alimentare)  
Tel. 0941/1907449 Da Lunedì a Venerdì: 8.30-21.00  
Sabato: 8.30-21.00 Domenica: 9.00-13.00

**TORREGROTTA (ME)**

Via XXI Ottobre n. 303  
tel. 090/2141053  
Da Lunedì a Venerdì: 8.30-13.30 e 16.30-20.30  
Sabato: 8.30-20.30 Domenica: 9.00-13.00

**ROMETTA (ME)**

Via Nazionale Ex Area Ultrasg n. 330  
Tel. 090/9024598  
Da Lunedì a Venerdì: 8.30-21.00  
Sabato: 8.30-21.00 Domenica: 9.00-13.00



**BARCELLONA P.G. (ME)**

Via On. Martino  
Tel. 090/9794283  
Da Lunedì a Venerdì: 8.30-21.00  
Sabato: 8.30-21.00 Domenica: 9.00-13.00

**CAPO D'ORLANDO (ME)**

Via Consolare Antica 281  
Tel. 0941/913123  
Da Lunedì a Venerdì: 8.30-21.00  
Sabato: 8.30-21.00 Domenica: 9.00-13.00 e 16.30-20.30

**VENETICO (ME)**

Via delle Officine n. 20  
tel. 090/9014218  
Da Lunedì a Venerdì: 8.30-21.00  
Sabato: 8.30-21.00 Domenica: 9.00-13.00

**MESSINA**

Via Pietro Castelli, 79/81  
Da Lunedì a Venerdì: 8.00-14.00 e 17.00-20.00  
Sabato: 8.00-20.00 Domenica: 9.00-13.00

**SANT'AGATA DI MILITELLO (ME)**

Via Asmara 2 - contrada Gabella  
Tel. 0941/722381  
Da Lunedì a Venerdì: 8.30-13.30 e 16.30-21.00  
Sabato: 8.30-21.00 Domenica: 9.00-13.00

**VILLAFRANCA TIRRENA (ME)**

Via Principe di Castelnuovo  
c/o C. Commerciale La Briosa  
Tel. 090 336323  
Da Lunedì a Venerdì: 9.00-21.00  
Sabato: 9.00-21.00 Domenica: 9.00-21.00

Segui sulla nostra pagina [fb.me/SigmaSiciliaeCalabria](https://www.facebook.com/SigmaSiciliaeCalabria)

● ortofrutta ● salumeria ● macelleria ● panetteria ● pescheria