

PORTFOLIO

ÉDITION 2022

LUCILE BAS

SOMMAIRE

	PAGE
CURRIVULUM VITAE.....	3
RÉALISATIONS.....	4
LEXEL PARIS.....	5
THE PIN-UP FACTORY.....	6
CARACTÈRE CLASS.....	7
ONGLES ET HARMONIE.....	8
SMI DE L'EST.....	9
HEAVEN SUSHI.....	10
COCON DE SIGNAC.....	11
DIZZY SOUNDS.....	12
RQR (REAL QUALITY RATING).....	13
LAËTITIA RODRIGUES.....	14
GOURMANDISES DE NATH.....	15
DANS TA POCHE.....	16
AADPROX.....	17
ILLUSTRATIONS.....	18
COORDONNÉES.....	20

Curriculum Vitae



LUCILE BAS

BRANDING – SUPPORTS DE COMMUNICATION
PRINT & WEB – COMMUNITY MANAGEMENT –
CRÉATION DE SITES WEB

PRINCIPALES COMPÉTENCES



FRANÇAIS (NATIVE)
ANGLAIS (INTERMÉDIAIRE)

EXPÉRIENCES

- DEPUIS 2020 [FREELANCE]
– CONSULTANTE EN COMMUNICATION & GRAPHISTE
(SIRET : 514 455 039 00024)
- 2016 – 2019 [ALTERNANCE+CDI] LEXEL PARIS(34) – COSMÉTIQUES – CHARGÉE DE WEBMARKETING
– CRÉATION ET PROGRAMMATION DE NEWSLETTERS (SENDINBLUE)
– ACQUISITION DE LEADS
– CRÉATION ET RÉDACTION D'UN BLOG (WORDPRESS)
– ANIMATION DES RÉSEAUX SOCIAUX (FACEBOOK & INSTAGRAM)
– CRÉATION DE VISUELS WEB ET IMPRESSION
– VEILLE CONCURRENTIELLE
- 2016 – 6 MOIS [STAGE] ALGO BAY TRADING QUIDITMIEUX.FR (34) – MATÉRIEL PROFESSIONNEL DE CUISINE, HÔTELLERIE ET RESTAURATION (BTOB) – ASSISTANTE WEB MARKETING
– CRÉATION ET PROGRAMMATION DE NEWSLETTERS (SENDINBLUE)
– PUBLICATION ET RÉDACTION DES DESCRIPTIONS PRODUITS SUR LE SITE (MAGENTO)
– RÉFÉRENCIEMENT NATUREL ET PAYANT (GOOGLE ADWORDS)
– ETUDE DE MARCHÉ POUR UNE OUVERTURE INTERNATIONALE
- 2015 – 4 MOIS [STAGE] MAGIC WAVE – THAÏLANDE – HÔTELLERIE – ASSISTANTE COMMUNICATION
– ANIMATION DES RÉSEAUX SOCIAUX (FACEBOOK & INSTAGRAM)
– CRÉATION D'ÉVÈNEMENTS
– CRÉATION DE SUPPORTS DE COMMUNICATION (BROCHURE, FLYERS, AFFICHES...)

FORMATIONS



MES RÉALISATIONS

LEXEL PARIS COSMÉTIQUES



Démaquillant Yeux Bi-Phasé
Élimine tous les maquillages,
même waterproof !

RÉALISATIONS
FLYERS
AFFICHES
BROCHURE
COMMUNITY MANAGEMENT
NEWSLETTERS

Lexel
PARIS

chèque cadeau

Profitez de 20€ offerts dès 30€ d'achats*
exclusivement sur le site
www.lexel-paris.com

Rendez-vous sur le site, choisissez vos produits,
entrez votre code promo et le tour est joué !

*Offre non cumulable

20€
CODE :
BIENVENUE17



INSTITUT DE BEAUTÉ THE PIN-UP FACTORY



RÉALISATIONS
LOGO
AFFICHES
COMMUNITY MANAGEMENT
CARTES DE VISITE
FLYERS

14 rue Fernand Soubeyran
34830 JACOU



Pour prendre RDV
0621.22.89.63
www.rdv360.com/the-pin-up-factory

| Ongles

Pose complète gel ongles naturels	30€
Pose complète gel + capsules	45€
Pose complète amande/ballerines	47€
Pose complète ronde	47€
Remplissage sans déco (- de 3 semaines)	40€
Remplissage sans déco (+ de 3 semaines ou pose réalisé ailleurs)	45€
Pose de vernis semi-permanent mains + dépose	25€
Pose de vernis semi-permanent pieds + dépose	18€
Dépose semi-permanent	10€
Dépose de gel	15€
Réparation ongle cassé	3€
Pose complète ongles rongés	47€
Déco sur devis	

Soins des ongles

Manucure	15€
Pedicure	17€

| Extension de cils

Pose complète

Cil à cil	65€
Pose mixte	80€
Volume Russe	100€
Dépose de cils	20€
Teinture	+5€

Remplissage

	2 sem.	3 sem.	4 sem.
Cil à cil	25€	35€	50€
Pose mixte	35€	45€	60€
Volume Russe	45€	55€	70€

| Le Regard

Rehaussement de cils	40€
Rehaussement + teinture	45€
Rehaussement + lash botox	50€
Rehaussement + lash botox + teinture	55€
Teinture de cils	10€

CARACTERE CLASS

ASSOCIATION DE DANSE

RÉALISATIONS

FLYERS

AFFICHES

CARTE DE VISITE

VISUELS RÉSEAUX SOCIAUX



CARACTERE
class

06.72.69.92.81

associationcaractere@gmail.com

Caractère danse

caractere_class

STAGE
Neo Classique

avec *Noria Tomachevsky*

Mercredi 26 août
De 20h30 à 22h

Studio Aériforme
240 avenue du père Solhas
34090 Montpellier

12C ADHÉRENTS
15€ NON ADHÉRENTS

NOUVEAU À PORT MARIANNE

DANCE CLASS
Woman

COURS ADULTES

LUNDI :
20h30-22h
Lyrical jazz (intermédiaire)

JEUDI :
19h-20h30
Talon (débutant)
20h30-22h
Street jazz / talon
(intermédiaire)

Studio Jean Miro
Rue Sabine et Mirou Zlatin
34000 Montpellier

2021
/2022

NOUVEAU À PORT MARIANNE

DANCE CLASS
Street Jazz

COURS ENFANTS

LUNDI :
18h - 19h15
Street Jazz ados*

MERcredi :
13h15-14h (4 - 6 ans)
14h-15h (7 - 9 ans)
15h-16h (10 - 13 ans)

Studio Jean Miro
Rue Sabine et Mirou Zlatin
34000 Montpellier

SAM
30.01
13H

**AUDITION
DANSEUSES**

MONTPELLIER ET ALENTOURS
LANCLEMENT D'UNE NOUVELLE COMPAGNIE
ET D'UN NOUVEAU SPECTACLE

BON NOUVEAU EN
JAZZ / STREET JAZZ / HEELS / CABARET

INFOS & INSCRIPTIONS :
06 72 69 92 81
ASSOCIATIONCARACTERE@GMAIL.COM

12C ADHÉRENTS
15€ NON ADHÉRENTS

STAGE
Dancehall Gyral
AVEC MANIFA

LE MERCREDI 29 DÉCEMBRE
DE 19H00 À 20H30

STUDIO RYTH'M
777 AVENUE DU MÉJEAN
34970 LATTES

INFOS & INSCRIPTIONS : 06 72 69 92 81 OU ASSOCIATIONCARACTERE@GMAIL.COM

MERCREDI
10 MARS

STAGE
Street Jazz
AVEC JESSICA

STUDIO M ALÈS

9H30 - 10H30 STREET JAZZ 5-7 ANS
10H30 - 11H15 EVEIL 3-5 ANS
11H15 - 12H15 STREET JAZZ 7/11 ANS

INFOS & INSCRIPTIONS : 06 12 66 53 52

Avec *Nadine Thomas*

SUMMER CLASS
Heels
MONTPELLIER

LE DIMANCHE 29 AOÛT
16H00 - 17H30 - DÉBUTANT
18h - 19H30 - INTERMÉDIAIRE

STUDIO TERTRA
153 RUE ALPHONSE BEAU DE ROUSSEAU
34170 CASTELMAU-LE-LEZ

ASSOCIATION CARACTERE CLASS
06 72 69 92 81
ASSOCIATIONCARACTERE@GMAIL.COM

Workshop dance
INFLUENCE FLAMENCO VOGUE

Avec *Soleila Chaou*

Dimanche 27 mars
DE 14H30 À 17H30

Temple de la danse
260 RUE DU PUECH RADIER
34970 LATTES

TEMPLE CARACTERE

LE MERCREDI 3 NOVEMBRE

STAGE
Street Jazz & Heels
AVEC JESSICA

STUDIO M ALÈS

17h30/19h : street ados / adulte
19h / 20h30 : heels

Studio M
14, rue de la pierre plustée
30100 Alès

04 29 59 690 696
06 13 06 53 532
mettitudanckes@gmail.com

INSTITUT DE BEAUTÉ

ONGLES ET HARMONIE



Onglerie		Extensions de cils		Maquillage longue	
Les mains		METHODE CIL A CIL		DERMOGRAPHIE ESTHETIQUE	
MANUCURIE		Pose complète 80€		Sourcils 250€	
• Embellissement :		Remplissage 15 jours 25€		Densification ciliaire 160€	
Soin complet des mains et des ongles 30€		Remplissage 3 à 4 semaines 40€		Liner haut 200€	
• L'express :				Liner bas 160€	
Libération de la plaque onguilaire,		Au delà de 4 semaines un supplément		Liner haut & bas 310€	
image et pose d'une base 15€		vous sera facturé 5€		Grain de beauté 70€	
GEL		VOLUME RUSSE		MICROBLADING*	
• Pose complète :		• 2D - 3D :		Sourcils sans ombrages 250€	
Naturel 50€		Remplissage 50€		Sourcils avec ombrages 300€	
French/Couleur 55€		Pose complète 95€			
Forme Curve/Coffin 70€		• 4D - 6D :		*retouche un mois après comprise	
• Remplissage :		Remplissage 65€		*retouche deux mois après comprise	
Naturel 35€		Pose complète 120€			
French/Couleur 40€					
• Forme « Lady Gaga » :		Au delà de 4 semaines un supplément			
Stiletto/ Amande Russe/Edge 120€		vous sera facturé 10€			
Dépose 20€					
VERNIS SEMI PERMANENT		Les éventails pour le volume russe sont créés dans les règles de l'art au moment de la pose. Il n'y a pas d'éventails pré-fabriqués, car ils sont dangereux pour la santé de vos cils		Ongles et Harmonie 1 place du ballon 34 820 TEYRAN	
Naturel 20€				L'institut est ouvert lundi uniquement sur rdv,	
French 30€				mardi jeudi vendredi de 10h-18h30 après 18h30	
Couleur 27€				sur rdv, samedi 9h-13h après-midi sur rdv	
Dépose 15€					
Les pieds				Rejoignez-nous :	
Soin complet avec bain bouillonnant 40€					
25€					
• Gel & vernis semi-permanent :					
French/Couleur 25€					
Spécialisé dans le Nail Art, n'hésitez pas à nous demander des renseignements					

RÉALISATIONS
LOGO
AFFICHE

SMI DE L'EST MAGASIN INFORMATIQUE

SMI DE L'EST
S'ENGAGE AUX CÔTÉS DE
reforestACTION

1 ARBRE PLANTÉ À REICHSHOFFEN

TOUS LES **200€** D'ACHAT

ENSEMBLE, PROTÉGEONS NOTRE PLANÈTE

PENSEZ RÉPARATION : MOINS DE DÉPENSES, DE DÉCHETS ET DE GASPILLAGE DE RESSOURCES NATURELLES.

SMI DE L'EST REDONNE UNE SECONDE VIE À VOTRE MATÉRIEL, POUR EN FAIRE PROFITER DES FAMILLES EN DIFFICULTÉ.

POUR L'ACHAT D'UN MATÉRIEL NEUF, SMI DE L'EST S'ENGAGE À REPRENDRE GRATUITEMENT L'ANCIEN.

WWW.SMIDELEST.FR
06.46.85.16.49
INFO@SMIDELEST.FR
SMIDELEST

SMI DE L'EST

VOTRE EXPERT EN INFORMATIQUE

- SERVICE DE RÉPARATIONS
SAUVEGARDE DE DONNÉES
RÉCUPÉRATION DE DONNÉES
- VENTE DE MATÉRIEL INFORMATIQUE
- SERVICE D'INTERVENTIONS À DOMICILE :
DÉPANNAGE
ASSISTANCE
INSTALLATION

EURL SMI DE L'EST - 12 RUE DES BERGERS 67250 MERKVILLER-PECHELBRONN
884 466 194 R.C.S STRASBOURG

RÉALISATIONS
FLYERS
PLAQUETTE
AFFICHE
VISUELS RÉSEAUX SOCIAUX
CARTE DE VISITE

CONNECTIVITÉ, SÉCURITÉ, FLEXIBILITÉ

SMI DE L'EST est une entreprise à taille humaine qui accompagne votre structure dans son développement informatique. Soyez au top de la fiabilité et augmentez votre productivité au quotidien grâce à nos solutions évolutives adaptées à vos besoins.

- SABREZ**
LES PRODUITS ET LES PRESTES
- INNOVEZ**
TOUT EN MAÎTRISANT VOTRE BUDGET
- SIMPLIFIEZ**
LES PROCÉDURES POUR AMÉLIORER VOS SERVICES

PMI / COLLECTIVITÉS LOCALES

Nous sommes à vos côtés pour vous aider à prendre les bonnes décisions et vous fournir un service de qualité.

AUDIT
Audit, diagnostic et conseil pour une cartographie précise de votre parc informatique.

ÉQUIPEMENTS INFORMATIQUES
Ordinateurs & Serveurs informatiques
Installations & Configurations
Systèmes d'impression
Téléphones
Câblage réseau

MAINTENANCE
Intervention sur site et/ou à distance
Supervision de vos systèmes
Prévention
Curative

SÉCURITÉ
Risque - Plan de reprise d'activité
Applicative - Mise à jour
antivirus, sauvegarde

CLOUD
Partage de données sécurisé
Recrutement
Accès distant

SMI DE L'EST

RESTAURANT
HEAVEN SUSHI

RÉALISATIONS
WEBDESIGN



COCON DE SIGNAC ONGLERIE



RÉALISATIONS
BROCHURE

GROUPE DE MUSIQUE
DIZZY SOUNDS

RÉALISATIONS
IDENTITÉ VISUELLE



RQR (REAL QUALITY RATING) NOTATION D'ACTIFS IMMOBILIER

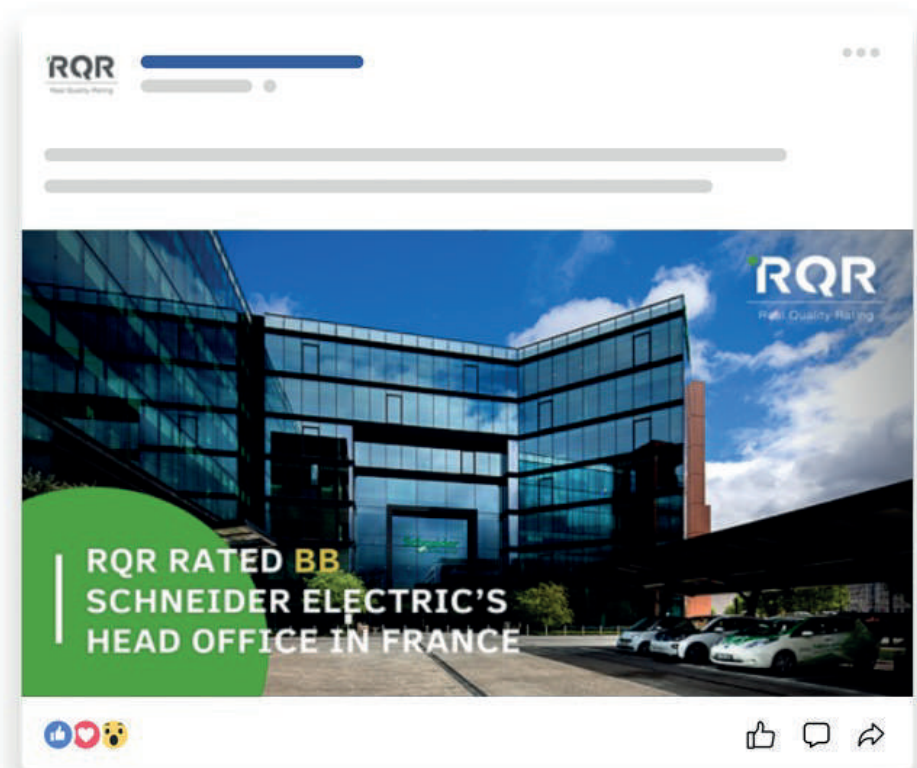
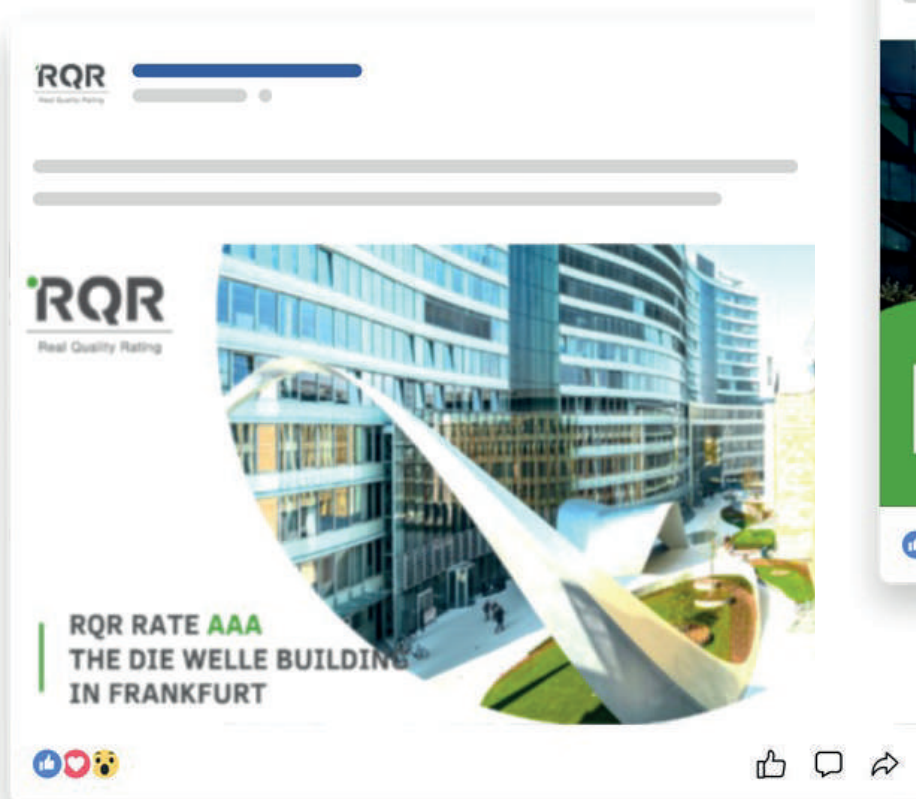

RÉALISATIONS
COMMUNITY MANAGEMENT
ENCART PUBLICITAIRE

MAQUILLEUSE
LAËTITIA RODRIGUES

RÉALISATIONS
IDENTITÉ VISUELLE



GOURMANDISES DE NATH

BISCUITS ET PAIN D'ÉPICES



RÉALISATIONS
IDENTITÉ VISUELLE
BANDEROLE
ÉTIQUETTES

VÊTEMENTS TRICOTÉS DANS TA POCHE

RÉALISATIONS
CARTE DE VISITE



AADPROX

RÉSEAU DE SECRÉTAIRES INDÉPENDANTES



RÉALISATIONS
CARTES DE VISITE
FLYERS
AFFICHES
DÉPLIANTS
COMMUNITY MANAGEMENT
REDACTION WEB



MES ILLUSTRATIONS

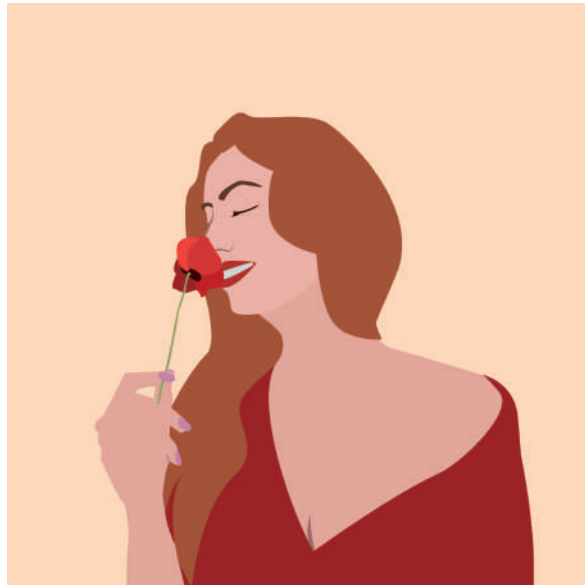

COORDONNÉES

LUCILE BAS

06.59.20.99

LUCILE.BAS@LEBABAS.FR

LUCILEBAS@GMAIL.COM



LE B.A BAS COMMUNICATION

Le h.a Bas
Communication

LUCILE BAS