

2019

#SHARETHEGAME

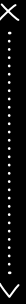

HUMMEL SPORT



hummel

INHALTS- VERZEICHNIS

Die Geschichte von hummel	04
Sponsorships	06
Precision Pro	08
Tech Move	18
Authentic Charge	32
Core	50
Beespoke	68
Torwart & Schiedsrichter	72
Baselayer & Training	76
Freizeitbekleidung	84
Socken & Accessoires	104
Taschen	114
Handbälle	120
Fußbälle	128
Volleybälle	136
Schuhe	138
POS	148
Index	156
Druckanleitung	158
Größenübersicht	159

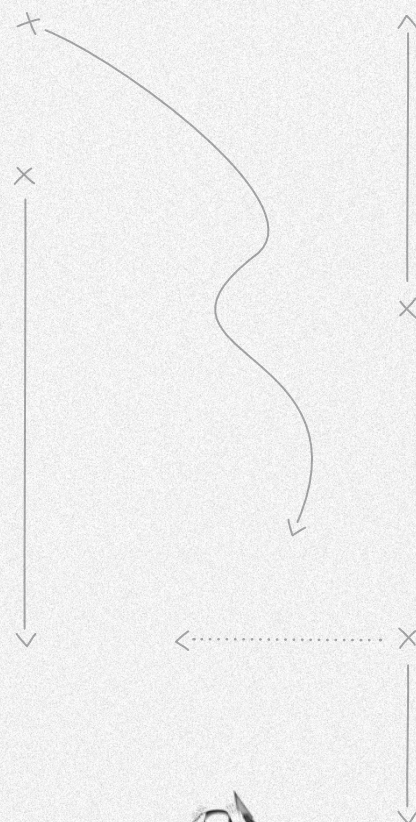

TEAMSPORT KOLLEKTIONEN



08

PRECISION PRO
2018-2019



18

TECH MOVE
2018-2020



32

AUTHENTIC
CHARGE
2017-2019

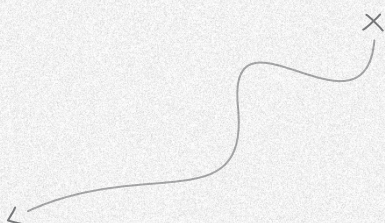

50

CORE
2016-2021

DIE GESCHICHTE VON HUMMEL



Bernhard Weckenbrock

→ **1923** →

Albert Messmer entwickelt einige der ersten Fußballstollen der Welt. Er gründet gemeinsam mit seinem Bruder Michael Ludwig Messmer das Unternehmen Messmer & Co, das später als hummel bekannt wird.



1970

hummel wird am Nordeuropäischen Markt eingeführt.

↓
1979 →

hummel schließt zum ersten Mal einen Vertrag mit der dänischen Nationalmannschaft ab - ein Vertrag, der bis 2004 hält.

1956

Der visionäre Bernhard Weckenbrock übernimmt das Unternehmen. Er schafft eine einheitliche Markenidentität und führt die Winkel ein.



1969 ←

Die erste Sport-Kollektion erlebt die Markteinführung. Sponsorenverträge werden unterzeichnet, was dem Vertrieb zu Gute kommt. Das Markenzeichen die „Hummel“ wird geschaffen, auch wenn sie damals noch etwas rundlicher war, als heute.

1968

Der erste Sponsorenvertrag mit dem MSV Duisburg wird unterzeichnet. Die „Zebras“, die heute in der zweiten Liga spielen, waren damals fester Bestandteil der ersten Fußball-Bundesliga.

1988

hummel unterschreibt einen Sponsorenvertrag mit Real Madrid und dem größten Star des Vereins, Emilio Butragueño. Der Vertrag verhilft den hummel-Produkten zu noch größerer Bekanntheit.



Emilio Butragueño

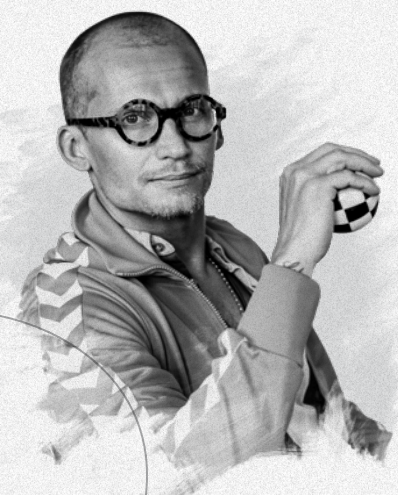

Christian Stadil

1992

Ein überraschender Erfolg - um es bescheiden auszudrücken. Die dänische Nationalmannschaft holt durch einen Sieg gegen Weltmeister Deutschland sensationell den Titel bei der Fußball-Europameisterschaft.



1999

hummel erhält einen neuen Eigentümer – Thornico. Dabei wird Christian Stadil als neuer Verantwortlicher für die Markengeschichte eingesetzt. Er initiiert die Einführung einer Lifestyle-Kollektion, die hummel mit charakteristischen Retrodesigns zu einem echten Trendsetter unter den Sportmarken macht.



2017

Die dänische Damenmannschaft holt Silber in der Fußball-Europameisterschaft der Frauen in den Niederlanden und verliert im Finale gegen die Gastgeberinnen.

2016

Mit dem SC Freiburg hat hummel nach vielen Jahren wieder ein Team in der 1. Fußball-Bundesliga. Der Aufsteiger landet nach einer sensationellen Saison auf dem siebten Platz und qualifiziert sich für den internationalen Wettbewerb.

2013

hummel feiert seinen 90. Geburtstag mit der Wiedereinführung einer Reihe traditioneller Styles.

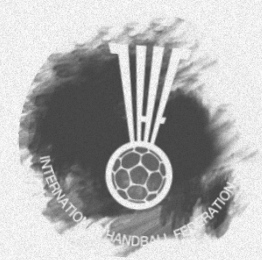

2018

hummel unterzeichnet einen Sponsoringvertrag mit dem schottischen Giganten Rangers F.C. – der Verein mit den weltweit meisten Meistertiteln. Aus der Sicht von hummel markiert der Vertrag einen Wendepunkt auf dem Fußball-Markt des Vereinigten Königreiches.

2019

Die Internationale Handballföderation und hummel schließen sich zusammen und hummel wird offizieller technischer Sponsor und Bekleidungslieferant der IHF. Die neue Partnerschaft startet mit der IHF Weltmeisterschaft der Herren in Dänemark und Deutschland im Januar 2019.



1000+

SPONSORSHIPS

hummel ist stolzer Partner von starken, einzigartigen und inspirierenden Mannschaften, Vereinen und Spielern in unzähligen Ländern dieser Welt. Zusammen bilden sie das #teamhummel – auf unterschiedlichste Art und Weise verbinden sie Charakterstärke, wichtige soziale Werte, Engagement und Hingabe mit Sportsgeist. Um die starke

Verbundenheit zu unseren Partnerclubs zu unterstreichen, präsentieren 6 hummel-Teams unsere wichtigsten Kollektionen – wir bei hummel werden auch in den nächsten Jahren alles geben, um die Beziehungen zu unseren Partnern weiter zu stärken und zu intensivieren.





SHARE THE **GAME**

KASPER FISKER
BRØNDBY IF

PRECISION PRO JERSEY S/S 201626 & PRECISION PRO SHORTS 201632

PRECISION PRO

KOLLEKTIONS-LAUFZEIT 2018-2019

Übernehme die Kontrolle – zu jeder Zeit

Die Styles überzeugen mit coolen Designs und praktischen Funktionen wie dem **BEECOOL** System (feuchtigkeitsabsorbierendes Material) nahtloser Verarbeitung, Body Mapping, Muskel- und Wirbelsäulenunterstützung sowie weicher elastischer Bündchen. Diese Funktionen ermöglichen es Sportlern, jeder Zeit beste Leis-

tungen abzurufen. In Form von ausgefallenen, texturierten Winkel-Prints und vielen verspielten, geometrischen Strickmustern, wird der neuinterpretierte hummel-Heritage-Look sportlich und raffiniert präsentiert. Sämtliche Styles haben eine aktive Passform für tollen Komfort und Bewegungsfreiheit.

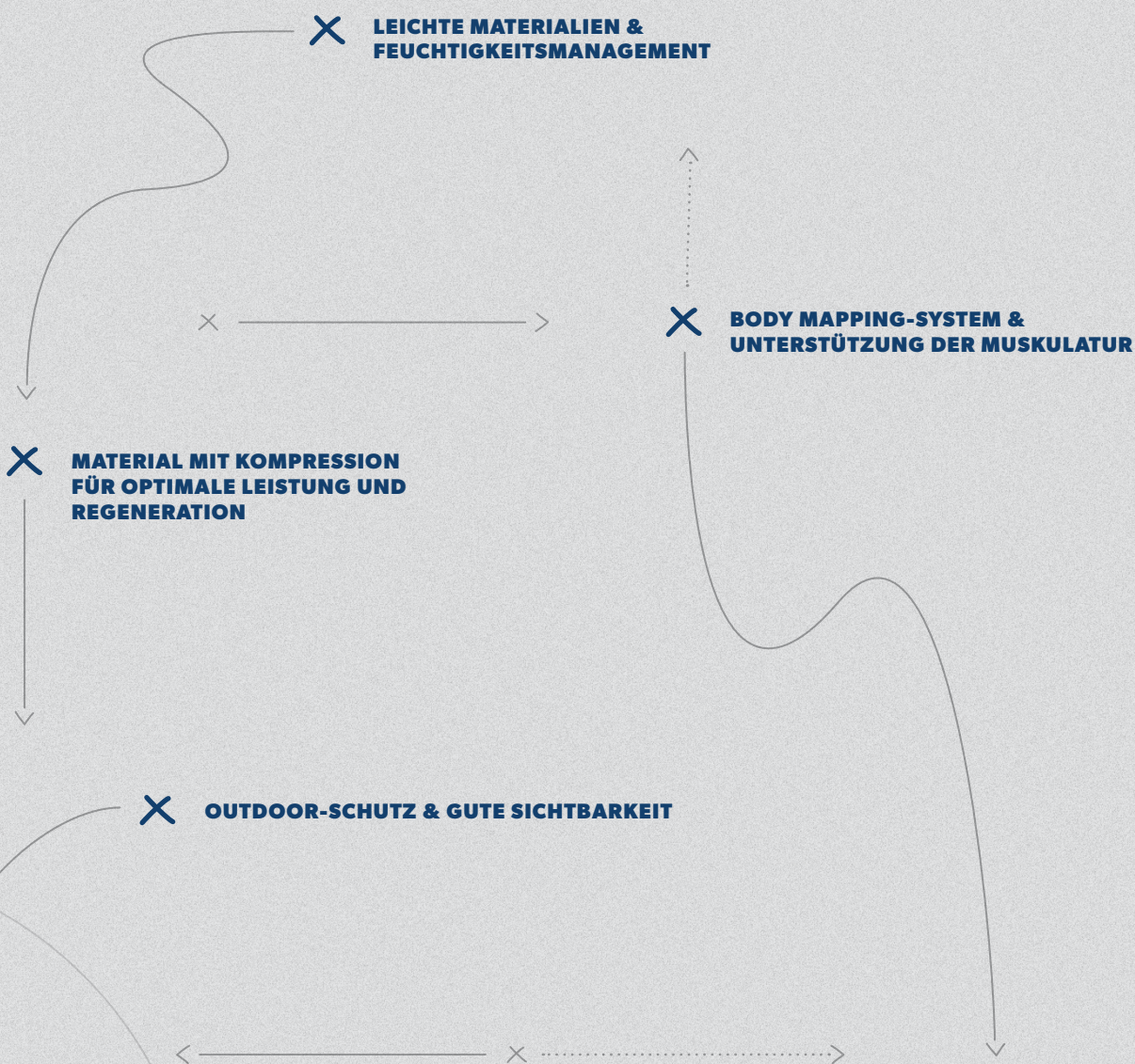

PRECISION PRO

FUNKTIONEN

Moderne Passform für mehr Bewegungsfreiheit

Body Mapping-System für integrierte Belüftung und Wärmedämmung

Dehnbare Material mit modernem Schnitt

Texturierter Winkeldruck für den Heritage-Look

Dehnbare gewebte Material für eine schmale, aktive Passform

Tunnelzugbund

PRECISION PRO

FUNKTIONEN

BESAR HALIMI
BRØNDBY IF

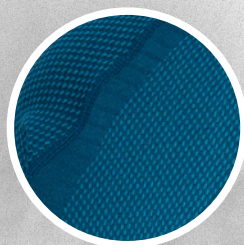

Geometrische Strickmuster sorgen dafür, dass sich der Stoff an den Körper anpasst



Texturierter Logodruck für den klassischen hummel Look

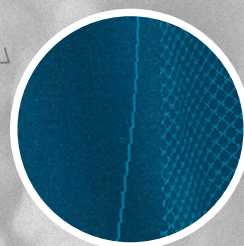

Nahtlose Textilien für eine bequeme, aktive Passform



Tunnelzugbund

Body Mapping-System für integrierte Belüftung und Temperaturregulierung

Dehnbares Material mit modernem Schnitt

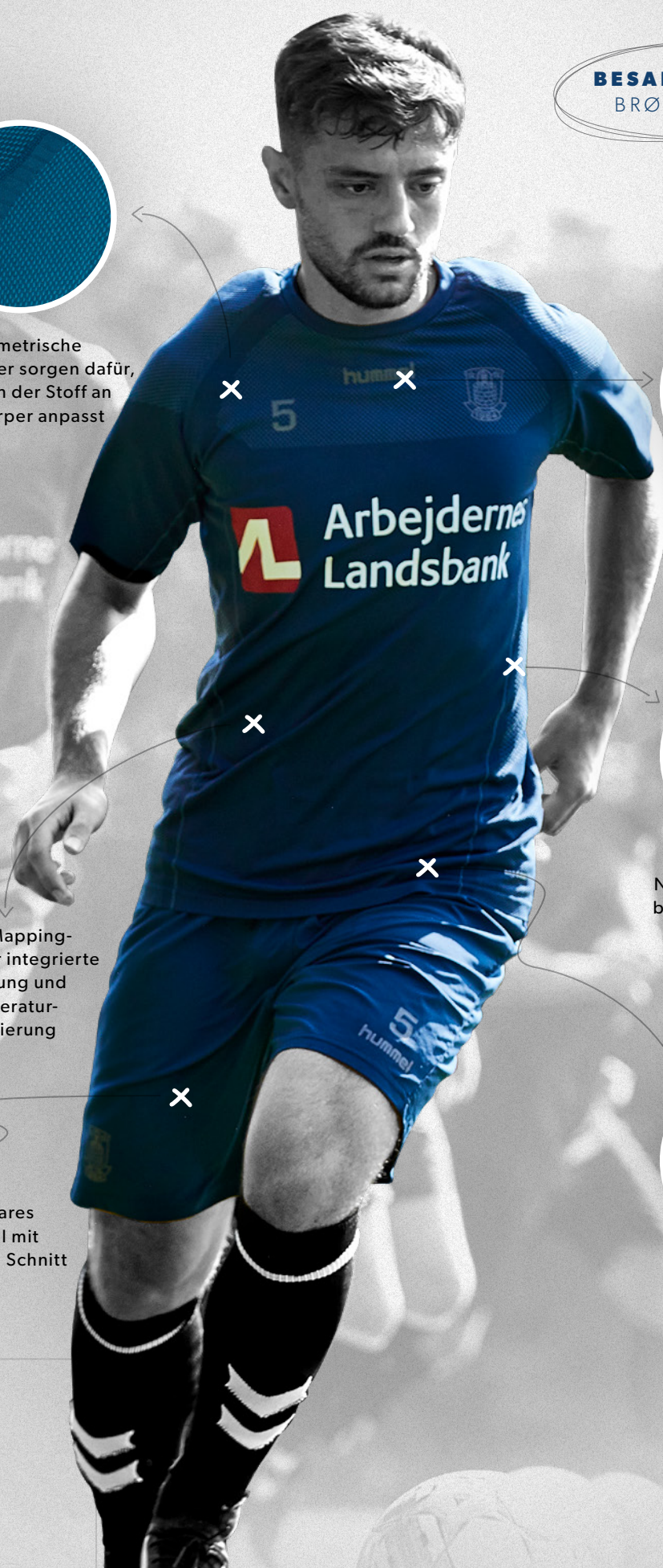

PRECISION PRO

ÜBERSICHT

PRECISION PRO
JERSEY SS
201626



PRECISION PRO
HALF ZIP SWEATSHIRT
201627



PRECISION PRO
TRAINING ZIP JACKET
201628



PRECISION PRO SHORTS
201632



PRECISION PRO
FOOTBALL PANT
201631



PRECISION PRO
POLY PANT
201699



PRECISION PRO
ZIP HOODIE
201629





PRECISION PRO JERSEY S/S

- 78 % Polyester, 22 % Nylon
- Body Mapping für bessere Bewegungsfreiheit
- Gedrucktes hummel-Logo vorne und Winkel-Applikation am Nacken
- Slim Fit
- Nahtlos
- BeeCool - Feuchtigkeitsmanagement

201626 : 2XS-XS S-M L-XL 2XL-3XL

EUR 39,95



2001
BLACK

7009
MOONLIT OCEAN



PRECISION PRO SHORTS

- 90 % Polyester, 10 % Spandex
- Gewebtes Stretch-Material
- Elastischer Mesheinsatz am Rücken für optimale Atmungsaktivität
- Gedrucktes hummel-Logo vorne und Winkel-Applikation
- Bund mit Kordelzug
- Slim Fit
- BeeCool - Feuchtigkeitsmanagement

201632 : S M L XL 2XL

EUR 34,95



2001
BLACK

7009
MOONLIT OCEAN



PRECISION PRO HALF ZIP SWEATSHIRT

- 90 % Polyester, 10 % Spandex
- Dehnbares Material
- Daumenlöcher
- Elastischer Mesheinsatz unter den Armen für optimale Atmungsaktivität
- Wendereißverschluss
- Gedrucktes hummel-Logo vorne und Winkel-Applikation am Oberarm
- Regular Fit

201627 : S M L XL 2XL

EUR 69,95



2001
BLACK

7009
MOONLIT OCEAN



PRECISION PRO FOOTBALL PANT

- 98 % Polyester, 2 % Spandex
- Dehnbares Material für ein angenehmes Tragegefühl
- Bund mit Kordelzug
- Elastischer Mesheinsatz am hinteren Beinabschluss für optimale Atmungsaktivität
- Slim Fit

201631 : S M L XL 2XL

EUR 49,95



2001
BLACK

7009
MOONLIT OCEAN



PRECISION PRO TRAINING ZIP JACKET

- 85 % Polyester, 15 % Spandex
- Gewebtes Stretch-Material
- Daumenlöcher
- Elastischer Mesheinsatz für optimale Atmungsaktivität
- Seitentaschen mit Reißverschluss

- Gedrucktes hummel-Logo vorne und Winkel-Applikation am Oberarm
- Slim Fit

201628 : S M L XL 2XL

EUR 79,95

2001
BLACK7009
MOONLIT OCEAN**PRECISION PRO ZIP HOODIE**

- 100 % Polyester
- Elastische Einsätze für optimale Atmungsaktivität
- Gefütterte Kapuze mit Kordelzug
- Seitentaschen mit Reißverschluss
- Gedrucktes hummel-Logo vorne und Winkel-Applikation am Oberarm
- Slim Fit

201629 : S M L XL 2XL

EUR 69,95

2001
BLACK7009
MOONLIT OCEAN**PRECISION PRO POLY PANT**

- 93 % Polyester, 7 % Spandex
- Seitentaschen mit Reißverschluss
- Bund mit Kordelzug
- Elastischer Mesheinsatz am Rücken für optimale Atmungsaktivität

- Gedrucktes hummel-Logo vorne und Winkel-Applikation am Beinende
- Slim Fit

201699 : S M L XL 2XL

EUR 49,95

2001
BLACK



→
Precision Pro Jersey SS **201626**
Precision Pro Shorts **201632**
Kasper Fisker, Brøndby IF



←
Precision Pro Jersey SS **201626**
Precision Pro Shorts **201632**
Hany Mukhtar, Brøndby IF



↑
Precision Pro Jersey SS **201626**
Precision Pro Shorts **201632**
Mikael Uhre, Brøndby IF

→
Precision Pro Half Zip Sweatshirt **201627**
Precision Pro Jersey SS **201626**
Nikolai Laursen, Brøndby IF



RENÉ TOFT HANSEN
MVM VESZPRÉM KC

TECH MOVE JERSEY S/S **2000004** & TECH MOVE POLY SHORTS **2000008**

TECH MOVE

KOLLEKTIONS-LAUFZEIT 2018-2020

DIE MULTIFUNKTIONALE TEAMSPORT-KOLLEKTION

Tech Move vereint Funktionalität mit modernen Styles, perfekt geeignet für alle TeamSport-Athleten, die Wert auf eine leistungsstarke Ausrüstung legen. Die vielseitigen Produkte sorgen durch

leichte, atmungsaktive Materialien für einen hohen Tragekomfort in jeder Situation. Die dänische DNA von hummel wird durch coole texturierte Winkel und moderne 3D-Mesh-Panels optimal repräsentiert.

X LEICHTES MATERIAL MIT DEM KOMFORT EINER ZWEITEN HAUT

X HIGH-PERFORMANCE FUNKTIONEN

X ALLWETTERSCHUTZ

X OPTIMIERTE FUNKTIONALITÄT

TECH MOVE

FUNKTIONEN



Weniger Nähte



Integrierte Daumenlöcher



Sportliche Passform, um die Bewegungsfreiheit zu verbessern



Modisch geschnittene Ärmel mit 3D Mesh-Oberflächen

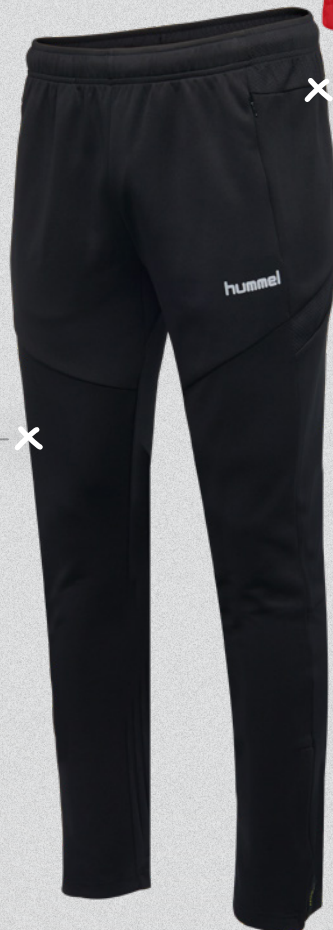

Versteckte Reißverschlusstaschen

Leistungssteigernde Passform

TECH MOVE

FUNKTIONEN



Klare Design-Linien



Gedruckte, texturierte Winkel mit 3D-Effekt

Leichter Strick mit hoher Dichte und Feuchtigkeitsmanagement

BEECOOL
Feuchtigkeitsmanagement



Seitliche 3D-Mesh-Oberflächen

MARCO TERRAZZINO
SC FREIBURG

TECH MOVE

ÜBERSICHT

TECH MOVE
JERSEY S/S
200004/ 200005



TECH MOVE
JERSEY WOMEN S/S
200006



TECH MOVE
JERSEY L/S
200007/ 200048



TECH MOVE
POLY SHORTS
200008/ 200009



TECH MOVE
POLY SHORTS WOMEN
200010



**TECH MOVE
POLY ZIP JACKET**
200013/ 200014



**TECH MOVE
POLY HOODIE**
200017/ 200018



**TECH MOVE
HALF ZIP SWEATSHIRT**
200011/ 200012



**TECH MOVE
ZIP HOOD**
200019/ 200020



**TECH MOVE
TRAINING SHORTS**
200025/ 200026



**TECH MOVE
POLY PANTS**
200015/ 200016



**TECH MOVE
FOOTBALL PANTS**
200021/ 200022



**TECH MOVE
FUNCTIONAL LIGHT WEIGHT JACKET**
200646/ 201000



**TECH MOVE
ALL WEATHER JACKET**
200027/ 200028



**TECH MOVE
BENCH JACKET**
200029



TECH MOVE JERSEY S/S

- 100 % Polyester
- Mesheinsatz unter den Armen für optimale Atmungsaktivität
- Logo- und Winkeldruck
- Regular Fit
- BeeCool - Feuchtigkeitsmanagement

200005 : 116 128 140 152 164 176
 200004 : S M L XL 2XL 3XL

EUR 39,95
 EUR 44,95



TECH MOVE JERSEY L/S

- 100 % Polyester
- Mesheinsatz unter den Armen für optimale Atmungsaktivität
- Logo- und Winkeldruck
- Regular Fit
- BeeCool - Feuchtigkeitsmanagement

200048 : 116 128 140 152 164
 200007 : S M L XL 2XL 3XL

EUR 44,95
 EUR 49,95



TECH MOVE POLY SHORTS

- 100 % Polyester
- Elastischer Bund mit Kordelzug
- Innenslip nur bei Farbe 9001
- Logo- und Winkeldruck
- Regular Fit
- BeeCool - Feuchtigkeitsmanagement

200009 : 116 128 140 152 164
 200008 : S M L XL 2XL 3XL

EUR 34,95
 EUR 39,95



TECH MOVE JERSEY WOMAN S/S

- 100 % Polyester
- Mesheinsatz unter den Armen für optimale Atmungsaktivität
- Logo- und Winkeldruck
- Regular Fit
- BeeCool - Feuchtigkeitsmanagement

200006 : XS S M L XL 2XL

EUR 44,95



2001
BLACK



2006
GREY MELANGE



3062
TRUE RED



5001
SPORTS YELLOW



6100
SPORTS GREEN



6102
EVENING PRIMROSE



7045
TRUE BLUE



7905
SCUBA BLUE



8445
MARINE MELANGE



8744
SARGASSO SEA



9001
WHITE



TECH MOVE

TECH MOVE POLY SHORTS WOMAN

- 100 % Polyester
- Elastischer Bund mit Kordelzug
- Innenslip nur bei Farbe 9001
- Logo- und Winkeldruck
- Regular Fit
- BeeCool - Feuchtigkeitsmanagement

200010 : XS S M L XL 2XL

EUR 39,95



2001
BLACK



3062
TRUE RED



6100
SPORTS GREEN



7026
MARINE



7045
TRUE BLUE



8744
SARGASSO SEA



9001
WHITE



TECH MOVE POLY ZIP JACKET

- 100 % Polyester
- Meshesatz unter den Armen für optimale Atmungsaktivität
- Front-Reißverschluss

- Daumenlöcher
- Logo- und Winkeldruck
- Regular Fit

200014 : 116 128 140 152 164
200013 : S M L XL 2XL 3XL

EUR 54,95
EUR 59,95



2001 BLACK 3062 TRUE RED 6100 SPORTS GREEN 7045 TRUE BLUE 8744 SARGASSO SEA 9001 WHITE



TECH MOVE POLY HOODIE

- 95 % Polyester, 5 % Elasthan
- Seitentaschen mit Reißverschluss
- Daumenlöcher
- Kapuze mit Innenfutter aus Mesh
- Logo- und Winkeldruck
- Regular Fit

200018 : 116 128 140 152 164
200017 : S M L XL 2XL 3XL

EUR 59,95
EUR 64,95



2001 BLACK 2006 GREY MELANGE 3062 TRUE RED 7045 TRUE BLUE



TECH MOVE HALF ZIP SWEATSHIRT

- 100 % Polyester
- Seitliche Meshesätze für optimale Atmungsaktivität
- ½ Front-Reißverschluss
- Daumenlöcher
- Logo- und Winkeldruck
- Regular Fit

200012 : 116 128 140 152 164
200011 : S M L XL 2XL

EUR 54,95
EUR 59,95



2001 BLACK 2006 GREY MELANGE 3062 TRUE RED 6102 EVENING PRIMROSE 7045 TRUE BLUE 8445 MARINE MELANGE 8744 SARGASSO SEA



TECH MOVE ZIP HOOD

- 95 % Polyester, 5 % Elasthan
- Front-Reißverschluss
- Seitentaschen mit Reißverschluss
- Daumenlöcher

- Kapuze mit Innenfutter aus Mesh
- Logo- und Winkeldruck
- Regular Fit

200020 : 116 128 140 152 164
200019 : S M L XL 2XL 3XL

EUR 64,95
EUR 69,95



2001 BLACK 2006 GREY MELANGE 3062 TRUE RED 7045 TRUE BLUE



TECH MOVE TRAINING SHORTS

- 92 % Polyester, 8 % Elasthan
- Elastischer Bund mit Kordelzug
- Seitliche Mesheinsätze für optimale Atmungsaktivität
- Seitentaschen mit Reißverschluss
- Logo- und Winkeldruck
- Regular Fit

200026 : 116 128 140 152 164
200025 : S M L XL 2XL

EUR 39,95
EUR 44,95



2001
BLACK

8744
SARGASSO SEA



TECH MOVE POLY PANTS

- 100 % Polyester
- Elastischer Bund mit Kordelzug
- Unsichtbare Seitentaschen mit Reißverschluss
- Mesheinsätze für optimale Atmungsaktivität
- Beinabschluss mit Reißverschluss
- Logo- und Winkeldruck
- Regular Fit

200016 : 116 128 140 152 164
200015 : S M L XL 2XL 3XL

EUR 49,95
EUR 54,95



2001
BLACK

8744
SARGASSO SEA



TECH MOVE FOOTBALL PANTS

- 100 % Polyester
- Elastischer Bund mit Kordelzug
- Unsichtbare Seitentaschen mit Reißverschluss
- Mesheinsatz am Rücken für optimale Atmungsaktivität
- Logo- und Winkeldruck
- Regular Fit

200022 : 116 128 140 152 164
200021 : S M L XL 2XL

EUR 44,95
EUR 49,95



2001
BLACK

8744
SARGASSO SEA



TECH MOVE FUNCTIONAL LIGHT WEIGHT JACKET

- 100 % Polyester
- Ärmel- und Saumabschluss mit Ribpbündchen
- Halbtransparent
- Kapuze mit Kordelzug und Stopperrn
- Unsichtbare Seitentaschen mit Reißverschluss
- Zippergarage
- Logo- und Winkeldruck
- Regular Fit
- Wasserabweisend

201000 : 116 128 140 152 164
200646 : S M L XL 2XL

EUR 74,95
EUR 79,95



1524
MICROCHIP

2001
BLACK

3062
TRUE RED

6102
EVENING PRIMROSE

7045
TRUE BLUE



TECH MOVE ALL WEATHER JACKET

- 100 % Polyester
- Belüftungsslitze unter den Armen
- Kapuze mit Kordelzug und Stopperrn
- Verdeckter Front-Reißverschluss mit Klett
- Seitentaschen mit Reißverschluss und Zippergarage
- Ärmelabschluss mit Klett
- Logo- und Winkeldruck
- Regular Fit
- Wasserabweisend
- Belüftung

200028 : 116 128 140 152 164
200027 : S M L XL 2XL

EUR 94,95
EUR 104,95



2001
BLACK



TECH MOVE BENCH JACKET

- 100 % Polyester
- Wärmeisolierende Wattierung
- Kapuze mit Kordelzug und Stopperrn
- Verdeckter Front-Reißverschluss mit Druckknöpfen
- Versteckte Seitentaschen mit Reißverschluss
- Daumenlöcher
- Logo- und Winkeldruck
- Regular Fit
- Wasserabweisend

200029 : S M L XL 2XL 3XL

EUR 124,95



2001
BLACK

8744
SARGASSO SEA



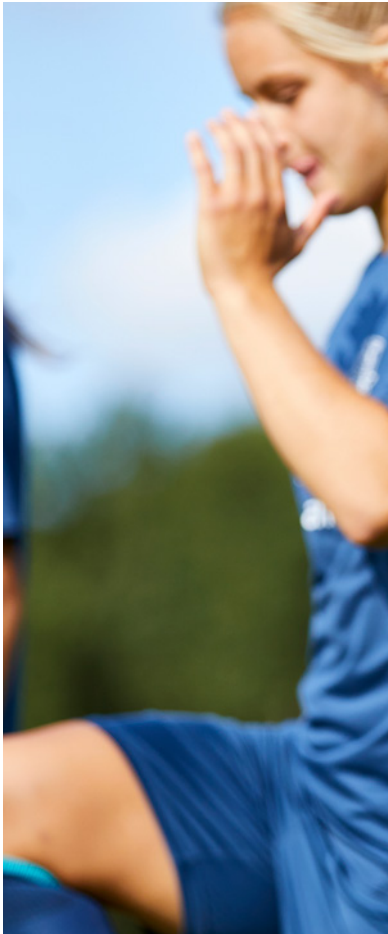

→ Tech Move Half Zip Sweatshirt **200011**
& Tech Move Poly Shorts Women **200010**
Sofie Svava, Brøndby IF



↑ Tech Move Jersey Women S/S **200006**
& Tech Move Poly Shorts Women **200010**
Büsra Barut, Brøndby IF



→ Tech Move Jersey Women S/S **200006**
& Tech Move Poly Shorts Women **200010**
Mille Gejl Jensen, Brøndby IF



↑
 Tech Move Jersey S/S **200004**
 & Tech Move Poly Shorts **200008**
 Florian Niederlechner, SC Freiburg



←
 Tech Move Jersey S/S **200004**
 Christian Günter, SC Freiburg

↑
 Tech Move Jersey S/S **200004**
 & Tech Move Poly Shorts **200008**
 Florian Niederlechner, SC Freiburg



↑
Tech Move Jersey S/S **200004**
& Tech Move Poly Shorts **200008**
László Nagy, MVM Veszprém KC



↑
Tech Move Jersey S/S **200004**
& Tech Move Poly Shorts **200008**
Máté Lékai, MVM Veszprém KC



→
Tech Move Jersey S/S **200004**
& Tech Move Poly Shorts **200008**
Mirsad Terzić, MVM Veszprém KC

FREDRIK NORDKVELLE
ODDS BALLKLUBB

AUTHENTIC CHARGE POLY ZIP JACKET **033401** & AUTHENTIC CHARGE 3/4 PANTS **037614**

AUTHENTIC CHARGE

KOLLEKTIONS-LAUFZEIT 2017-2019

Die gesamte Palette für jede Sportart

Als eine der populärsten Teamsport-Kollektionen von hummel bietet Authentic Charge alles, was Spieler und Trainer brauchen - Von leichter Matchwear bis hin zur Funktionsjacke für kältere Tage. Die Kollektion vereint leistungssteigernde Materialien, Komfort und optimale Bewegungsfreiheit mit

besonderem Augenmerk auf funktionale Details. Verbesserte Atmungsaktivität, Wetterschutz-Funktionen und aktive Passformen ermöglichen maximale Leistungen. Typische hummel Winkelbänder und stylische Materialeinsätze sorgen für die Beliebtheit dieser hummel-Kollektion.

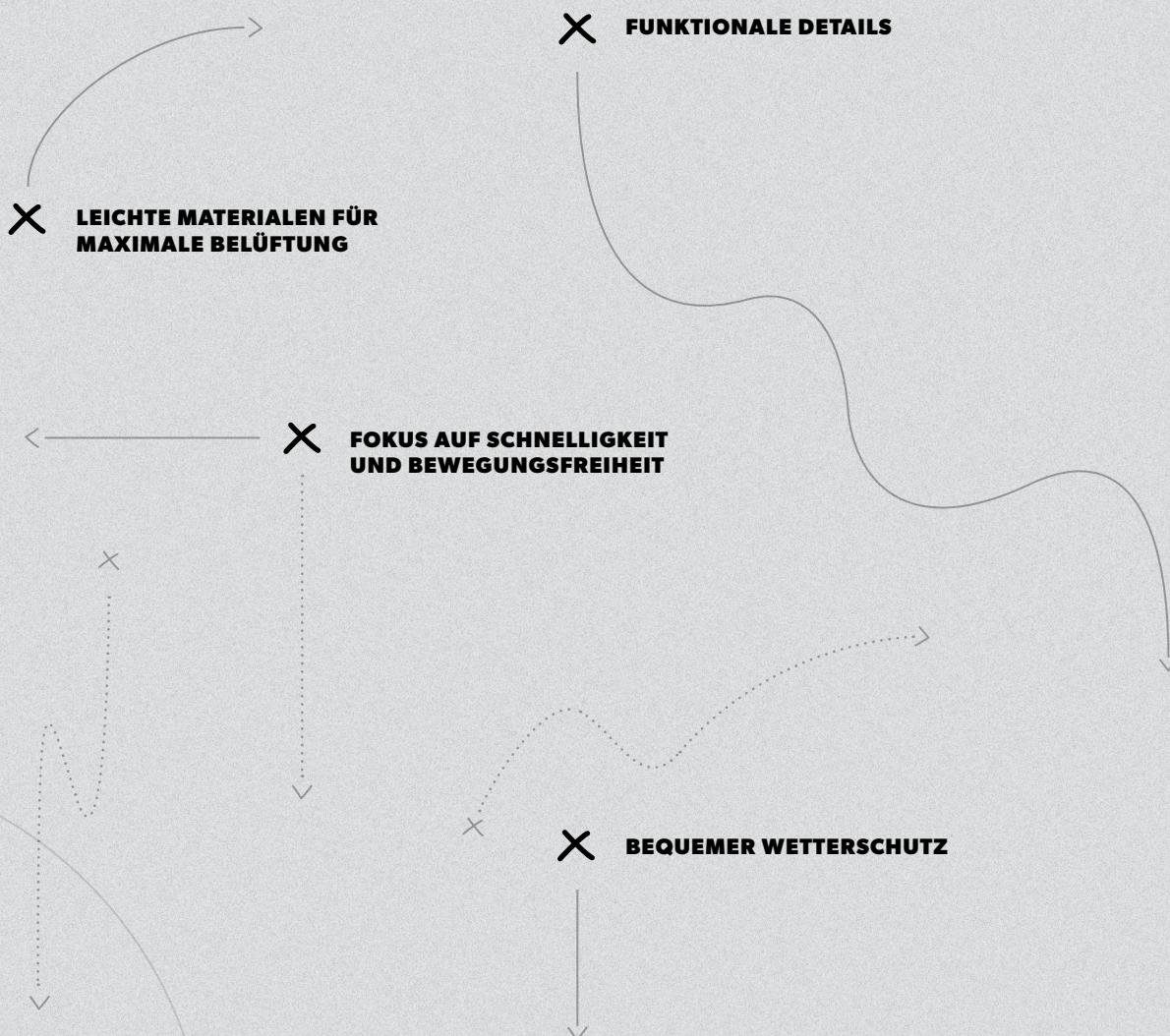

AUTHENTIC CHARGE

FUNKTIONEN



AUTHENTIC CHARGE

FUNKTIONEN

AUTHENTIC
CHARGE

TIMUR DIBIROV
RK VARDAR

hummel typisches
gewebtes Winkelband

Leichter Strick mit
hoher Dichte und
Feuchtigkeitsmanagement

Kontrastierende
Materialeinsätze
für ein dynamisches
Design

Rückenpasse aus Mesh für
bessere Belüftung

AUTHENTIC CHARGE

ÜBERSICHT

**AUTHENTIC CHARGE
SS POLY JERSEY**
003677/ 103677



**AUTHENTIC CHARGE
SS POLY JERSEY WOMEN**
003678



**AUTHENTIC CHARGE
LS POLY JERSEY**
004616/ 104616



**AUTHENTIC CHARGE
SS TRAINING JERSEY**
003679/ 103679



**AUTHENTIC CHARGE
POLY SHORTS**
011334/ 111334



**AUTHENTIC CHARGE
POLY SHORTS WOMEN**
011335



**AUTHENTIC CHARGE
FUNCTIONAL POLO**
002435



**AUTHENTIC CHARGE
TRAINING SHORTS**
011503/ 111503



**AUTHENTIC CHARGE
TRAINING SWEAT**
033406/ 133406



**AUTHENTIC CHARGE
POLY HOODIE**
033403/ 133403



**AUTHENTIC CHARGE
POLY HOODIE WOMAN**
033415



**AUTHENTIC CHARGE
ZIP HOODIE**
033416/ 133416



**AUTHENTIC CHARGE
FOOTBALL PANTS**
037229/ 137229



**AUTHENTIC CHARGE
3/4 PANTS**
037614/ 137614



**AUTHENTIC CHARGE
MICRO ZIP JACKET**
033551/ 133551



**AUTHENTIC CHARGE
MICRO ZIP JACKET WOMEN**
033552





AUTHENTIC CHARGE

**AUTHENTIC CHARGE
POLY ZIP JACKET**
033401/ 133401

**AUTHENTIC CHARGE
POLY ZIP JACKET WOMAN**
033402

**AUTHENTIC CHARGE
COTTON SWEATSHIRT**
003709/ 103709

**AUTHENTIC CHARGE
MICRO PANT**
037227/ 137227



**AUTHENTIC CHARGE
MICRO PANT WOMEN**
037231

**AUTHENTIC CHARGE
POLY PANTS**
037228/ 137228

**AUTHENTIC CHARGE
SWEAT PANT**
037127/ 137127

**AUTHENTIC CHARGE
LIGHT WEIGHT WINDBREAKER**
083048/ 183048



**AUTHENTIC CHARGE
WINDBREAKER**
083036/ 183036

**AUTHENTIC CHARGE
FUNCTIONAL JACKET**
083051/ 183051

**AUTHENTIC CHARGE
ALLWEATHER JACKET**
083049/ 183049

**AUTHENTIC CHARGE
STADION JACKET**
083050/ 183050



**RUNNER
SS TEE**
019207

**RUNNER
SS TEE**
019207



AUTHENTIC CHARGE SS POLY JERSEY

- 150 g/m², 100 % Polyester
- Gerippter Kragen in Kontrastfarben
- Kontrastierende Materialeinsätze
- Gewebtes Winkelband
- Eingesticktes hummel-Logo

- Farbcodes mit * markiert sind Erwachsenengrößen ohne Mesheinsatz am Rücken
- Regular Fit
- BeeCool - Feuchtigkeitsmanagement

103677 : 104 116-128 140-152 164-176
003677 : S M L XL 2XL 3XL

EUR 24,95
EUR 29,95



0366/0369*
NASTURTIUM/
OMBRE BLUE



2001/2005*
BLACK



2007/2008*
DARK GREY MELANGE



3062/3061*
TRUE RED



3233/3234*
BRIGHT ROSE



3819/3820*
LIBERTY



5001/5007*
SPORTS YELLOW



6140/6141*
EVERGREEN



6595/6594*
GREEN GECKO



7045/7044*
TRUE BLUE



7364/7363*
TOTAL ECLIPSE



8730/8743*
OMBRE BLUE/
NASTURTIUM



9001/9006*
WHITE



9368/9369*
WHITE/
TRUE BLUE



9402/9406*
WHITE/
TRUE RED



AUTHENTIC CHARGE LS POLY JERSEY

- 150 g/m², 100 % Polyester
- Gitter-Mesh am Rücken: 100 % Polyester
- Gerippter Kragen in Kontrastfarben
- Kontrastierender Materialeinsätze

- Gewebtes Winkelband
- Eingesticktes hummel-Logo
- Regular Fit
- BeeCool - Feuchtigkeitsmanagement

104616 : 116-128 140-152 164-176
004616 : S M L XL 2XL

EUR 34,95
EUR 39,95



0366
NASTURTIUM/
OMBRE BLUE



2001
BLACK



3062
TRUE RED



5001
SPORTS YELLOW



6140
EVERGREEN



7045
TRUE BLUE



7364
TOTAL ECLIPSE



8730
OMBRE BLUE/
NASTURTIUM



9001
WHITE



AUTHENTIC CHARGE POLY SHORTS

- 150 g/m², 100 % Polyester
- Kontrastierende Materialeinsätze
- Elastischer Hosenbund mit Kordelzug
- Innenslip bei Farbe 9001
- Gewebtes Winkelband
- Eingesticktes hummel-Logo
- Regular Fit
- BeeCool - Feuchtigkeitsmanagement

111334 : 104 116-128 140-152 164-176
011334 : S M L XL 2XL 3XL

EUR 19,95
EUR 24,95



2001
BLACK



3062
TRUE RED



5001
SPORTS YELLOW



6140
EVERGREEN



7045
TRUE BLUE



7364
TOTAL ECLIPSE



8730
OMBRE BLUE/
NASTURTIUM



9001
WHITE



AUTHENTIC CHARGE SS POLY JERSEY WOMAN

- 150 g/m², 100 % Polyester
- Gitter-Mesh am Rücken: 150 g/m², 100 % Polyester
- Gerippter Kragen in Kontrastfarben
- Kontrastierende Materialeinsätze
- Gewebtes Winkelband
- Eingesticktes hummel-Logo
- Regular Fit
- BeeCool - Feuchtigkeitsmanagement

003678 : XS S M L XL 2XL

EUR 29,95



AUTHENTIC
CHARGE

AUTHENTIC CHARGE POLY SHORTS WOMAN

- 150 g/m², 100 % Polyester
- Kontrastierende Materialeinsätze
- Elastischer Hosenbund mit Kordelzug
- Innenslip bei Farbe 9001
- Gewebtes Winkelband
- Eingesticktes hummel-Logo
- Regular Fit
- BeeCool - Feuchtigkeitsmanagement

011335 : XS S M L XL 2XL

EUR 24,95



AUTHENTIC CHARGE MICRO ZIP JACKET

- 226T Mikrofaser, 100 % Polyester
- Futter: 100 % Polyester, Mesh
- Prägedruck auf den Schultern
- Seitentaschen mit Reißverschluss
- Elastischer Bund und Ärmelsaum
- Kontrastierende Materialeinsätze

- "Authentic Charge" Label
- Gewebtes Winkelband
- Eingesticktes hummel-Logo
- Regular Fit

133551 : 116 128 140 152 164 176
033551 : S M L XL 2XL 3XL

EUR 44,95
EUR 49,95



AUTHENTIC CHARGE MICRO ZIP JACKET WOMAN

- 226T Mikrofaser, 100 % Polyester
- Futter: 100 % Polyester, Mesh
- Prägedruck an den Schultern
- Seitentaschen mit Reißverschluss
- Elastischer Bund und Ärmelsaum
- Kontrastierende Materialeinsätze

- "Authentic Charge" Label
- Gewebtes Winkelband
- Eingesticktes hummel-Logo
- Regular Fit

033552 : XS S M L XL 2XL

EUR 49,95



AUTHENTIC CHARGE POLY ZIP JACKET

- 250 g/m², 100 % Polyester
- Mesh-Innenfutter der Seitentaschen: 100 % Polyester
- Front-Reißverschluss
- Verdeckte Reißverschlusstaschen
- Gerippter Kragen
- Kontrastierende Materialeinsätze

- "Authentic Charge" Label
- Gewebtes Winkelband
- Eingesticktes hummel-Logo
- Regular Fit

133401 : 116 128 140 152 164 176
033401 : S M L XL 2XL

EUR 39,95
EUR 44,95



AUTHENTIC CHARGE POLY ZIP JACKET WOMAN

- 250 g/m², 100 % Polyester
- Mesh-Innenfutter der Seitentaschen: 100 % Polyester
- Front-Reißverschluss
- Verdeckte Reißverschlusstaschen
- Gerippter Kragen
- Kontrastierende Materialeinsätze

- "Authentic Charge" Label
- Gewebtes Winkelband
- Eingesticktes hummel-Logo
- Regular Fit

033402 : XS S M L XL 2XL

EUR 44,95



AUTHENTIC CHARGE MICRO PANT

- 226T Mikrofaser, 100 % Polyester
- Innenfutter: 100 % Polyester, Mesh
- Verdeckte Seitentaschen mit Reißverschluss
- Elastischer Hosenbund mit Kordelzug
- Verdeckte Reißverschlüsse am Bein
- "Authentic Charge" Label

- Gewebtes Winkelband
- Eingesticktes hummel-Logo
- Regular Fit

137227 : 116 128 140 152 164 176
037227 : S M L XL 2XL 3XL

EUR 39,95
EUR 49,95



2001
BLACK



AUTHENTIC
CHARGE

AUTHENTIC CHARGE MICRO PANT WOMAN

- 226T Mikrofaser, 100 % Polyester
- Innenfutter: 100 % Polyester-Mesh
- Verdeckte Seitentaschen mit Reißverschluss
- Elastischer Hosenbund mit Kordelzug
- Verdeckte Reißverschlüsse am Bein
- "Authentic Charge" Label

- Gewebtes Winkelband
- Eingesticktes hummel-Logo
- Regular Fit

037231 : XS S M L XL 2XL

EUR 49,95



2001
BLACK



AUTHENTIC CHARGE POLY PANTS

- 250g/m², 100 % Polyester
- Rückenpasse und Innenfutter aus Mesh
- Verdeckte Seitentasche mit Reißverschluss
- Elastischer Hosenbund mit Tunnelzug
- Verdeckte Reißverschlüsse am Bein
- Kontrastierende Materialeinsätze

- "Authentic Charge" Label
- Gewebtes Winkelband
- Eingesticktes hummel-Logo
- Regular Fit

137228 : 116 128 140 152 164 176
037228 : S M L XL 2XL

EUR 34,95
EUR 39,95



2001
BLACK



AUTHENTIC CHARGE TRAINING SWEAT

- 250 g/m², 100 % Polyester
- Gerippter Kragen und Bündchen
- 1/2 Front-Reißverschluss
- Kontrastierende Materialeinsätze
- Daumenlöcher

- Gewebtes Winkelband
- Eingesticktes hummel-Logo
- Regular Fit

133406 : 116 128 140 152 164 176
033406 : S M L XL 2XL

EUR 39,95
EUR 44,95



0366 NASTURTIUM/ OMBRE BLUE
2001 BLACK
3062 TRUE RED
6140 EVERGREEN
7045 TRUE BLUE
7364 TOTAL ECLIPSE
8730 OMBRE BLUE/ NASTURTIUM



AUTHENTIC CHARGE COTTON SWEATSHIRT

- 280 g/m², 70 % Baumwolle, 30 % Polyester
- Gerippter Kragen und Bündchen
- Kontrastierende Materialeinsätze
- "Authentic Charge" Label

- Gewebtes Winkelband
- Eingesticktes hummel-Logo
- Regular Fit

103709 : 116-128 140-152 164-176
003709 : S M L XL 2XL 3XL

EUR 39,95
EUR 49,95



2001 BLACK
3062 TRUE RED
5001 SPORTS YELLOW
7045 TRUE BLUE



AUTHENTIC CHARGE SS TRAINING JERSEY

- 160 g/m², 70 % Baumwolle, 30 % Polyester
- Gerippter Kragen in Kontrastfarben
- Transparenter Silikonaufrdruck auf der Brust und am Ärmel
- Kontrastierende Materialeinsätze

- Gewebtes Winkelband
- Eingesticktes hummel-Logo
- Regular Fit

103679 : 116-128 140-152 164-176
003679 : S M L XL 2XL 3XL

EUR 24,95
EUR 29,95



2001 BLACK
2007 DARK GREY MELANGE
8730 OMBRE BLUE/ NASTURTIUM
9001 WHITE



AUTHENTIC CHARGE FUNCTIONAL POLO

- 180 g/m², 100 % Polyester
- Gerippter Kragen
- Knopfreihe mit 2 Knöpfen
- Kontrastierende Materialeinsätze
- Gewebtes Winkelband
- Eingesticktes hummel-Logo

- Regular Fit
- BeeCool - Feuchtigkeitsmanagement

002435 : S M L XL 2XL 3XL

EUR 34,95



2001 BLACK
2007 DARK GREY MELANGE
3062 TRUE RED
7045 TRUE BLUE
7364 TOTAL ECLIPSE
8730 OMBRE BLUE/ NASTURTIUM
9001 WHITE



AUTHENTIC CHARGE FOOTBALL PANTS

- 250 g/m², 100 % Polyester
- Rippeinsatz an der Wade
- Elastischer Hosenbund mit Kordelzug
- "Authentic Charge" Label

- Gewebtes Winkelband
- Eingesticktes hummel-Logo
- Regular Fit

137229 : 116 128 140 152 164 176
037229 : S M L XL 2XL

EUR 29,95
EUR 39,95



2001
BLACK



AUTHENTIC
CHARGE

AUTHENTIC CHARGE SWEAT PANT

- 280 g/m², 70 % Baumwolle, 30 % Polyester
- Gerippte Bündchen
- Elastischer Hosenbund mit Kordelzug
- "Authentic Charge" Label

- Gewebtes Winkelband
- Eingesticktes hummel-Logo
- Regular Fit

137127 : 116-128 140-152 164-176
037127 : S M L XL 2XL 3XL

EUR 29,95
EUR 39,95



2001
BLACK



AUTHENTIC CHARGE 3/4 PANTS

- 250g/m², 100 % Polyester
- Gerippte Bündchen
- Elastischer Hosenbund mit Kordelzug
- "Authentic Charge" Label

- Gewebtes Winkelband
- Eingesticktes hummel-Logo
- Regular Fit

137614 : 116 128 140 152 164 176
037614 : S M L XL 2XL

EUR 29,95
EUR 34,95



2001
BLACK



AUTHENTIC CHARGE TRAINING SHORTS

- 185 g/m², 100 % Polyester
- Kontrastierende Materialeinsätze
- Elastischer Hosenbund mit Kordelzug
- Verdeckte Reißverschlusstaschen

- Gewebtes Winkelband
- Eingesticktes hummel-Logo
- Regular Fit

111503 : 116-128 140-152 164-176
011503 : S M L XL 2XL

EUR 29,95
EUR 34,95



2001
BLACK



AUTHENTIC CHARGE POLY HOODIE

- 250 g/m², 100 % Polyester
- Kapuzenfutter und Taschen-Innenseite aus 100 % Polyester, Mesh
- Kängurutasche
- Gerippte Bündchen

- Kontrastierende Materialeinsätze
- "Authentic Charge" Label
- Gewebtes Winkelband
- Eingesticktes hummel-Logo
- Regular Fit

133403 : 116 128 140 152 164 176
033403 : S M L XL 2XL 3XL

EUR 39,95
EUR 49,95



2001 BLACK 2007 DARK GREY MELANGE 3062 TRUE RED 7045 TRUE BLUE 8730 OMBRE BLUE/
NASTURTIIUM



AUTHENTIC CHARGE WOMAN POLY HOODIE

- 250 g/m², 100 % Polyester
- Kapuzenfutter und Taschen-Innenseite aus 100 % Polyester, Mesh
- Kängurutasche
- Gerippte Bündchen
- Kontrastierende Materialeinsätze

- "Authentic Charge" Label
- Gewebtes Winkelband
- Eingesticktes hummel-Logo
- Regular Fit

033415 : XS S M L XL 2XL

EUR 49,95



2001 BLACK 2007 DARK GREY MELANGE 3062 TRUE RED 7045 TRUE BLUE 8730 OMBRE BLUE/
NASTURTIIUM



AUTHENTIC CHARGE ZIP HOODIE

- 250 g/m², 100 % Polyester
- Kapuzen- und Taschenfutter aus Mesh, 100 % Polyester
- Gerippter Saum und Bündchen
- Front-Reißverschluss
- Seitliche Eingriffstaschen

- Eingesticktes hummel-Logo
- Gewebtes Winkelband
- Regular Fit

133416 : 116 128 140 152 164 176
033416 : S M L XL 2XL 3XL

EUR 49,95
EUR 59,95



2001 BLACK 2007 DARK GREY MELANGE 3062 TRUE RED 7045 TRUE BLUE 8730 OMBRE BLUE/
NASTURTIIUM



AUTHENTIC CHARGE WINDBREAKER

- 100 % Polyester
- 240T Mikrofaser mit leichter Beschichtung
- Mesh-Innenfutter: 100 % Polyester
- Gerippter Stehkragen mit seitlichem Reißverschluss
- Bündchen mit elastischem Einsatz
- Kontrastierende Materialeinsätze

- "Authentic Charge" Label
- Gewebtes Winkelband
- Eingesticktes hummel-Logo
- Regular Fit

183036 : 116 128 140 152 164 176
083036 : S M L XL 2XL

EUR 29,95
EUR 34,95



2001 BLACK 8730 OMBRE BLUE/
NASTURTIIUM



AUTHENTIC CHARGE LIGHT WEIGHT WINDBREAKER

- 100% Polyester, 380T Rippstopp
- Innenfutter: 100 % Polyester, Mesh
- Kapuze mit Kordelzug und Stoppere
- Lüftungsschlitze am Rücken
- Verdeckter Front-Reißverschluss mit Klett
- Bündchen mit elastischem Einsatz

- Reflektierende Materialeinsätze
- Gewebtes Winkelband
- Aufgedrucktes hummel-Logo
- Regular Fit

183048 : 116-128 140-152 164-176
083048 : S M L XL 2XL

EUR 49,95
EUR 59,95



2042
BLACK/
BLACK



AUTHENTIC
CHARGE

AUTHENTIC CHARGE FUNCTIONAL JACKET

- 100 % Polyester, 380T Rippstopp
- Innenfutter: 100 % Polyester, Mesh
- Verstaubare Kapuze
- Lüftungsschlitz am Rücken
- Front-Reißverschluss mit Zippergarage

- Seitentaschen mit Reißverschluss
- Gewebtes Winkelband
- Aufgedrucktes hummel-Logo
- Regular Fit

183051 : 116-128 140-152 164-176
083051 : S M L XL 2XL

EUR 49,95
EUR 59,95



2042
BLACK/
BLACK



8730
OMBRE BLUE/
NASTURTIUM



AUTHENTIC CHARGE ALL-WEATHER JACKET

- Obermaterial: 100 % Polyester, Dobby Taslan, WP3000
- Innenfutter: 100 % Polyester, Mesh
- Verdeckter Front-Reißverschluss mit Klett
- Kapuze mit Kordelzug und Stoppere
- Hoher Stehkragen mit weichem Fleecefutter
- Innenliegende elastische Ärmelbündchen mit Daumenloch
- Lüftungsschlitz am Rücken

- Reflektierende Materialeinsätze
- Gewebtes Winkelband
- Eingesticktes hummel-Logo
- Regular Fit

183049 : 116-128 140-152 164-176
083049 : S M L XL 2XL

EUR 69,95
EUR 79,95



2042
BLACK/
BLACK



3081
TRUE RED/
BLACK



7079
TRUE BLUE/
BLACK



8730
OMBRE BLUE/
NASTURTIUM



AUTHENTIC CHARGE STADION JACKET

- Obermaterial: 100 % Polyester, Dobby Taslan, WP3000
- Steppfutter: 100 % Polyester
- Verdeckter Front-Reißverschluss mit Druckknöpfen
- Hoher Stehkragen mit weichem Fleecefutter
- Verdeckte Seitentaschen mit Reißverschluss
- Ärmelabschluss mit Klettband

- Gewebtes Winkelband
- Eingesticktes hummel-Logo
- Regular Fit

183050 : 116-128 140-152 164-176
083050 : S M L XL 2XL 3XL

EUR 89,95
EUR 99,95



2042
BLACK/
BLACK



8730
OMBRE BLUE/
NASTURTIUM



RUNNER SS TEE

- 100 % Polyester
- Mesh-Einsatz am Rücken für maximale Atmungsaktivität
- Feuchtigkeitsabsorbierendes Material, schnell trocknend und mit hohem Tragekomfort
- Logo- und Winkeldruck



019207 : S M L XL 2XL

EUR 34,95



RUNNER WOMEN SS TEE

- 100 % Polyester
- Mesh-Einsatz am Rücken für maximale Atmungsaktivität
- Feuchtigkeitsabsorbierendes Material, schnell trocknend und mit hohem Tragekomfort
- Logo- und Winkeldruck



019208 : XS S M L XL

EUR 34,95





→
Authentic Charge Windbreaker **083036**
& Authentic Charge 3/4 Pants **037614**
Steffen Hagen, Odds BK



↑
Authentic Charge Stadion Jacket **083050**
Jan Frode Nornes, Odds BK



→
Authentic Charge Allweather Jacket **083049**
Fredrik Semb Berge, Odds BK



HC VARDAR

→
Authentic Charge SS Poly Jersey **003677**
Rogerio Moraes Ferreira, RK Vardar

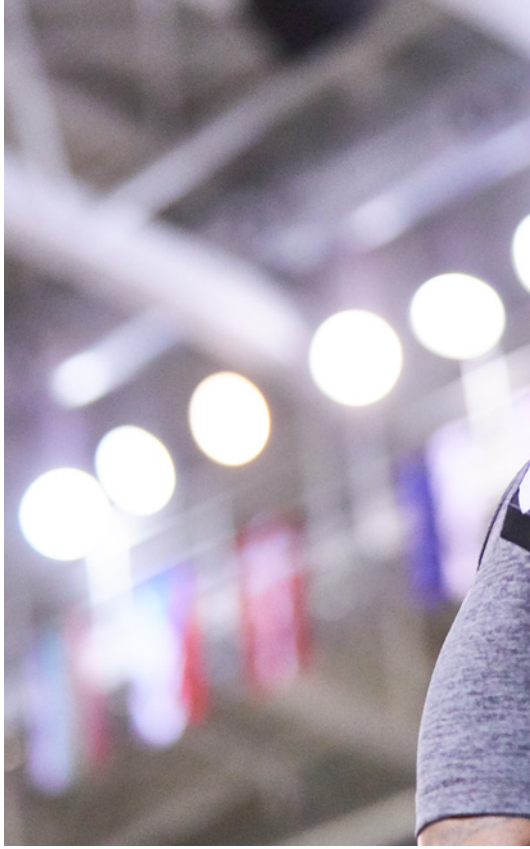

AUTHENTIC
CHARGE

←
Authentic Charge SS Poly Jersey **003677**
& Authentic Charge Poly Shorts **011334**
Martin Popovski, RK Vardar



↑
Authentic Charge SS Poly Jersey **003677**
Timur Dibirov, RK Vardar

→
Authentic Charge SS Poly Jersey **003677**
& Authentic Charge Poly Shorts **011334**
Janja Vojvodić, RK Vardar

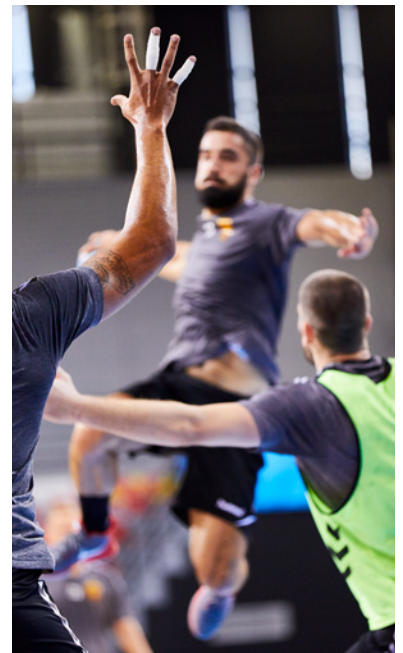



ERIK SCHMIDT
FÜCHSE BERLIN

CORE SS POLY JERSEY **003636** & CORE POLY SHORTS **011083**

CORE

KOLLEKTIONS-LAUFZEIT 2016-2021

Die beliebte Basic-Kollektion

Die Core-Serie bietet eine große Palette qualitativ hochwertiger Basics an, die alles abdeckt, was Spieler sowohl für das Training als auch den Spielbetrieb benötigen. Von bequemen und belastbaren Trikots bis hin zu Hosen, Jacken und

Sweatshirts ist alles in dieser Kollektion zu finden. Die Core-Serie hat sich zu einem echten hummel-Klassiker entwickelt. Ein stylischer Halsausschnitt, Details an den Ärmelbündchen und die kultigen Winkel sorgen für einen coolen Look zu einem attraktiven Preis.

X BREITE PRODUKTPALETTE

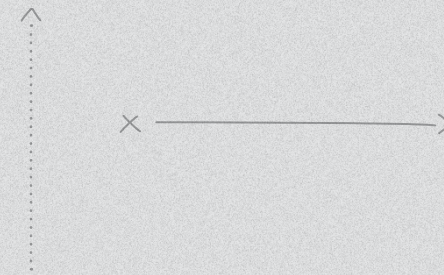

X FUNKTIONALE STYLES AUS BEQUEMEN MATERIALIEN



X CHARAKTERISTISCHER WINKELAUFD RUCK



X DYNAMISCHER HALSAUSSCHNITT & DETAILREICHE ÄRMELBÜNDCHEN

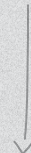

CORE FUNKTIONEN



CORE

FUNKTIONEN

VANESSA ZIEGLER
SC FREIBURG



Dynamischer
Halsausschnitt

Leichtes
& atmungsaktives
Material



Details an den
Ärmelbündchen

CORE ÜBERSICHT

CORE SS POLY JERSEY
003636/ 103636



CORE WOMENS SS JERSEY
003649



CORE LS POLY JERSEY
004615/ 104615



CORE BASKET JERSEY
003651/103651



CORE TEAM JERSEY SS
203436/ 203437



CORE TEAM JERSEY WOMAN SS
203438



CORE STRIPED SS JERSEY
003755/ 103755



CORE BASKET SHORTS
011087/111087



CORE POLY SHORTS
011083/ 111083



CORE WOMENS SHORTS
011086



CORE POLY COACH SHORTS
203526/203527



CORE HIPSTER WOMAN
203525/204051



CORE FUNCTIONAL POLO
203447



CORE FUNCTIONAL POLO WOMAN
203448



CORE POLYESTER TEE
003756/ 103756



CORE POLYESTER TEE WOMAN
203435



CORE 1/2 ZIP SWEAT
036895/136895



CORE 1/2 ZIP SWEAT WOMAN
203439



CORE POLY JACKET
036893/136893



CORE MICRO ZIP JACKET
203442/203441



CORE FOOTBALL PANT
032165/132165



CORE TRAINING POLY PANT
203445



CORE POLY PANT
032173/132173



CORE MICRO PANT
203443/203444



CORE SPRAY JACKET
080822/180822



CORE BENCH JACKET
204170/204171



CORE GK COTTON PANT
203446/204172



CORE TIGHTS WOMAN
204300/204301



CORE ALLWEATHER PANT
032181



CORE BENCH PANTS
032182



CORE TEAM JERSEY S/S

- 100 % Polyester
- Leichtes, schnelltrocknendes Material
- Kontrastfarbiger Einsatz unter den Armen und am Kragen
- Logo- und Winkeldruck auf Wasserbasis
- Regular Fit
- BeeCool - Feuchtigkeitsmanagement

203437 : 116 128 140 152 164 176
 203436 : S M L XL 2XL 3XL

EUR 17,95
 EUR 19,95



CORE SS POLY JERSEY

- 136 g/m², 100 % Polyester
- Krageneinsatz und Ärmelbündchen in Kontrastfarben
- Logo- und Winkeldruck
- Regular Fit

103636 : 116-128 140-152 164-176
 003636 : S M L XL 2XL 3XL

EUR 17,95
 EUR 19,95



CORE LS POLY JERSEY

- 136 g/m², 100 % Polyester
- Krageneinsatz und Ärmelbündchen in Kontrastfarbe
- Logo- und Winkeldruck

104615 : 116-128 140-152 164-176
 004615 : S M L XL 2XL 3XL

EUR 22,95
 EUR 24,95



CORE TEAM JERSEY WOMAN S/S

- 100 % Polyester
- Leichtes, schnelltrocknendes Material
- Kontrastfarbiger Einsatz unter den Armen und am Kragen
- Logo- und Winkeldruck auf Wasserbasis
- Regular Fit
- BeeCool - Feuchtigkeitsmanagement

203438 : XS S M L XL 2XL

EUR 19,95



CORE

CORE WOMENS SS JERSEY

- 136 g/m², 100 % Polyester
- Krageneinsatz und Ärmelbündchen in Kontrastfarben
- Logo- und Winkeldruck

003649 : XS S M L XL 2XL

EUR 19,95



CORE STRIPED SS JERSEY

- 136 g/m², 100 % Polyester
- Krageneinsatz und Ärmelbündchen in Kontrastfarben
- Logo- und Winkeldruck
- Regular Fit

103755 : 116-128 140-152 164-176
003755 : S M L XL 2XL

EUR 24,95
EUR 29,95



CORE POLYESTER TEE

- 136 g/m², 100 % Polyester
- Leichtes Polyestermaterial
- Logo- und Winkeldruck
- Regular Fit
- BeeCool - Feuchtigkeitsmanagement

103756 : 104 116-128 140-152 164-176
003756 : S M L XL 2XL 3XL

EUR 14,95
EUR 17,95



CORE POLYESTER TEE WOMAN

- 136 g/m², 100 % Polyester Leichtes Polyestermaterial
- Logo- und Winkeldruck
- Regular Fit
- BeeCool - Feuchtigkeitsmanagement

203435 : XS S M L XL 2XL

EUR 17,95



CORE BASKET JERSEY

- 136 gm², 100 % Polyester
- Basketball-Jersey
- Kontrastfarbige Arm- und Halsausschnitte
- Logo- und Winkeldruck
- Regular Fit

103651 : 116-128 140-152 164-176
003651 : S M L XL 2XL 3XL

EUR 17,95
EUR 19,95



CORE POLY SHORTS

- 136 g/m², 100 % Polyester
- Logo- und Winkeldruck
- Innenhose nur bei Farbe 9001
- Regular Fit

111083 : 116-128 140-152 164-176
011083 : S M L XL 2XL 3XL

EUR 14,95
EUR 17,95



2005
BLACK



3060
TRUE RED



5007
SPORTS YELLOW



6141
EVERGREEN



7027
MARINE



7043
TRUE BLUE



7724
TRUE BLUE/
SPORTS YELLOW



9006
WHITE



CORE

CORE WOMENS SHORTS

- 136 g/m², 100 % Polyester
- Logo- und Winkeldruck
- Innenslip nur bei Farbe 9001
- Regular Fit

011086 : XS S M L XL 2XL

EUR 17,95



2005
BLACK



3061
TRUE RED



6141
EVERGREEN



7027
MARINE



7044
TRUE BLUE



7724
TRUE BLUE/
SPORTS YELLOW



9006
WHITE



CORE BASKET SHORTS

- 136 gm², 100% Polyester
- Logo- und Winkeldruck
- Innenhose nur bei Farbe 9001
- Regular Fit

111087 : 116-128 140-152 164-176
011087 : S M L XL 2XL 3XL

EUR 14,95
EUR 17,95



2001
BLACK



3062
TRUE RED



5001
SPORTS YELLOW



6140
EVERGREEN



7045
TRUE BLUE



9001
WHITE



CORE FUNCTIONAL POLO

- 100 % Polyester
- Funktionelles Poloshirt aus Polyester-Piqué-Material
- Rippstrick-Kragen und Knopfleiste
- Logo- und Winkeldruck auf Wasserbasis
- Regular Fit



203447 : S M L XL 2XL 3XL

EUR 24,95



CORE FUNCTIONAL POLO WOMAN

- 100 % Polyester
- Funktionelles Poloshirt aus Polyester-Piqué-Material
- Rippstrick-Kragen und Knopfleiste
- Logo- und Winkeldruck auf Wasserbasis
- Regular Fit



203448 : XS S M L XL 2XL

EUR 24,95



CORE POLY COACH SHORTS

- 100 % Polyester
- Interlock-Material
- Seitentaschen mit Reißverschluss
- Bund mit Kordelzug
- Logodruck auf Wasserbasis
- Regular Fit



203527 : 116 128 140 152 164 176
203526 : S M L XL 2XL 3XL

EUR 19,95
EUR 24,95



CORE HIPSTER WOMAN

- 92 % Polyester, 8 % Elasthan
- Weiches, dehnbares Material
- Logo- und Winkeldruck auf Wasserbasis
- Tight Fit

204051 : 116 128 140 152 164
203525 : XS S M L XL 2XL

EUR 14,95
EUR 19,95



2001
BLACK

3062
TRUE RED

7045
TRUE BLUE



CORE

CORE TIGHTS WOMAN

- 92 % Polyester, 8 % Elasthan
- Weiches, dehnbares Material
- Logo- und Winkeldruck auf Wasserbasis
- Tight Fit

204301 : 116 128 140 152 164
204300 : XS S M L XL 2XL

EUR 29,95
EUR 34,95



2001
BLACK



CORE INDOOR GK COTTON PANT

- 70 % Baumwolle, 30 % Polyester
- Elastischer Hosenbund mit Kordelzug
- Logo- und Winkeldruck auf Wasserbasis
- Regular Fit

204172 : 116 128 140 152 164 176
203446 : S M L XL 2XL 3XL

EUR 29,95
EUR 34,95



2001
BLACK



CORE POLY JACKET

- 220 g/m², 100 % Polyester
- Seitentaschen mit Reißverschluss
- Front-Reißverschluss
- Bündchen mit elastischem Einsatz
- Logo- und Winkeldruck
- Regular Fit

136893 : 116 128 140 152 164 176
036893 : S M L XL 2XL 3XL

EUR 29,95
EUR 34,95



CORE 1/2 ZIP SWEAT

- 220 g/m², 100 % Polyester
- 1/2 Front-Reißverschluss
- Bündchen mit elastischem Einsatz
- Logo- und Winkeldruck
- Regular Fit

136895 : 116-128 140-152 164-176
036895 : S M L XL 2XL 3XL

EUR 34,95
EUR 39,95



CORE HALF ZIP SWEAT WOMAN

- 220 g/m², 100 % Polyester
- 1/2 Front-Reißverschluss
- Bündchen mit elastischem Einsatz
- Logo- und Winkeldruck
- Regular Fit

203439 : XS S M L XL 2XL

EUR 39,95



CORE MICRO ZIP JACKET

- 100 % Polyester
- Hauptmaterial aus gewebtem Polyester
- Innenfutter aus Mesh-Material
- Front-Reißverschluss
- Seitentaschen mit Reißverschluss

- Jackensaum mit Kordelzug und Stopper
- Logo- und Winkeldruck auf Wasserbasis
- Regular Fit

203442 : 116 128 140 152 164 176
203441 : S M L XL 2XL 3XL

EUR 34,95
EUR 39,95



CORE POLY PANT

- 220 g/m², 100 % Polyester
- Elastischer Hosenbund mit Kordelzug
- Seitentaschen mit Reißverschluss
- Beinabschluss mit Reißverschluss
- Logo- und Winkeldruck
- Regular Fit

132173 : 116 128 140 152 164 176
032173 : S M L XL 2XL 3XL

EUR 29,95
EUR 34,95



2001
BLACK



CORE FOOTBALL PANT

- 220 g/m², 100 % Polyester
- Seitliche Eingriffstaschen
- Elastischer Hosenbund mit Kordelzug
- Polyestereinsatz an der Wade
- Logo- und Winkeldruck
- Regular Fit

132165 : 116 128 140 152 164 176
032165 : S M L XL 2XL 3XL

EUR 29,95
EUR 34,95



2001
BLACK



7026
MARINE



CORE TRAINING POLY PANT

- 100 % Polyester
- Elastischer Hosenbund mit Kordelzug
- Seitliche Eingriffstaschen
- Logo- und Winkeldruck auf Wasserbasis
- Regular Fit

203445 : S M L XL 2XL 3XL

EUR 34,95



2001
BLACK



CORE MICRO PANT

- 100 % Polyester
- Mesh-Innenfutter
- Elastischer Hosenbund mit Kordelzug
- Seitliche Eingriffstaschen

- Beinabschluss mit Reißverschluss
- Logo- und Winkeldruck auf Wasserbasis
- Regular Fit

203444 : 116 128 140 152 164 176
203443 : S M L XL 2XL 3XL

EUR 24,95
EUR 29,95



2001
BLACK



CORE SPRAY JACKET

- 100 % Polyester
- WP 2000 mm
- Verstaubare Kapuze
- Seitentasche mit Reißverschluss rechts

- Bündchen mit elastischem Einsatz
- Logo- und Winkeldruck
- Regular Fit

180822 : 116-128 140-152 164-176
080822 : S M L XL 2XL 3XL

EUR 34,95
EUR 39,95



CORE BENCH JACKET

- 100 % Polyester
- Wärmendes Steppfutter aus Polyester
- Front-Reißverschluss mit Windschutzleiste
- Seitentaschen mit Reißverschluss
- Logo- und Winkeldruck auf Wasserbasis
- Regular Fit

204171 : 116 128 140 152 164 176
204170 : S M L XL 2XL 3XL

EUR 59,95
EUR 64,95



CORE ALL-WEATHER PANT

- 100 % Polyester
- WP 2000 mm
- Mesh-Innenfutter
- Elastischer Bund mit Kordelstopper
- Seitentaschen mit Reißverschluss

- Beinabschluss mit Reißverschluss
- Logodruck
- Regular Fit

032181 : S M L XL 2XL

EUR 34,95



CORE BENCH PANTS

- 100 % Polyester
- Wärmendes Futter
- Elastischer Bund mit Kordelstopper
- Seitentaschen mit Reißverschluss
- Beinabschluss mit Reißverschluss
- Logodruck
- Regular Fit

032182 : XS S M L XL 2XL 3XL

EUR 64,95





→
Core SS Poly Jersey **003636**
Fabian Wiede, Fuchse Berlin

CORE



↑
Core SS Poly Jersey **003636**
Core GK Cotton Pant **203446**
Paul Drux, Fuchse Berlin



→
Core SS Poly Jersey **003636**
Core Poly Shorts **011083**
Hans Lindberg, Fuchse Berlin



→
Core Womens SS Jersey **003649**
Sandra Starke, SC Freiburg

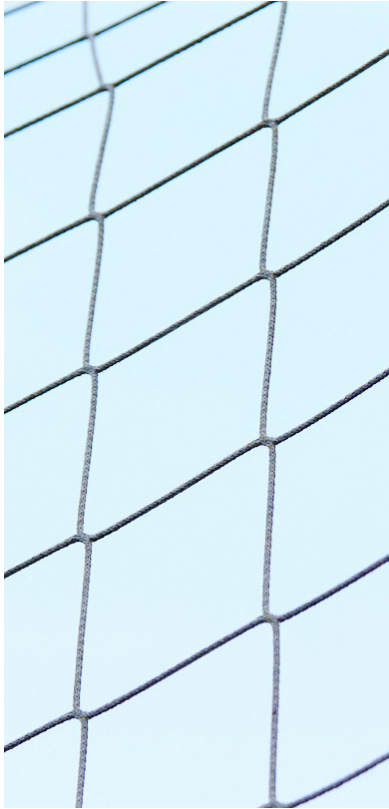

←
Core Womens SS Jersey **003649**
Core Womens Shorts **011086**
Desiree van Lunteren, SC Freiburg



↑
Core Womens SS Jersey **003649**
Core Womens Shorts **011086**
Klara Bühl, SC Freiburg

→
Core Womens SS Jersey **003649**
Core Womens Shorts **011086**
Jobina Lahr, SC Freiburg



KIKO OLIVAS
REAL VALLADOLID

JERSEY AND SHORTS DESIGNED WITH BESPOKE



TRIKOT UND SHORTS DESIGN MIT BEE SPOKE

Keine Lust mehr auf ein Trikotset von der Stange? Die BeeSpoke-Plattform ermöglicht Vereinen und Partnern die Erstellung eines ganz individuellen Trikot-Designs. Aus fünf kurz- oder langärmeligen Trikotstyles und diversen Farbvariationen lassen sich über 4000 Designvariationen kreieren, wodurch jeder Verein seiner Individualität Ausdruck verleihen kann.

Kurze Lieferzeiten und flexible Mengenabnahmen machen BeeSpoke zu einem attraktiven Tool im Teamsport-Segment. Nähere Informationen erhältst du bei deinem hummel-Händler in deiner Nähe.

Entdecke jetzt die unendlichen Möglichkeiten des hummel BeeSpoke Universums.

✕ **ERSTELLE EIN KONTO UND MELDE DICH BEI DER BEE SPOKE-WEBSITE AN.**

✕ **KLICKE AUF DIE SCHALTFLÄCHE UM EIN NEUES DESIGN ZU KREIEREN ODER WÄHLE EINES DER BEISPIELE.**



BEESPOKE

SCHRITT FÜR SCHRITT

> **X** WÄHLE ZWISCHEN KURZEN ÄRMELN ...

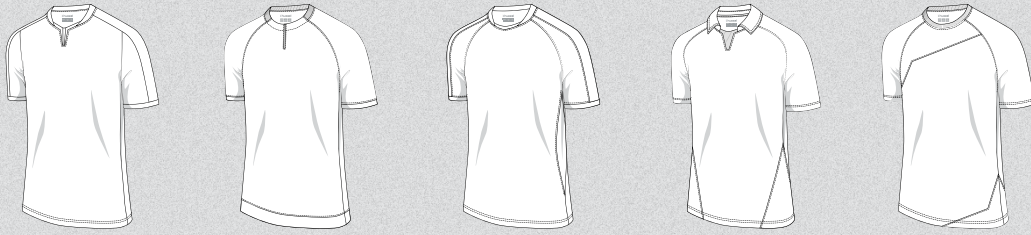

...ODER LANGEN ÄRMELN **X**

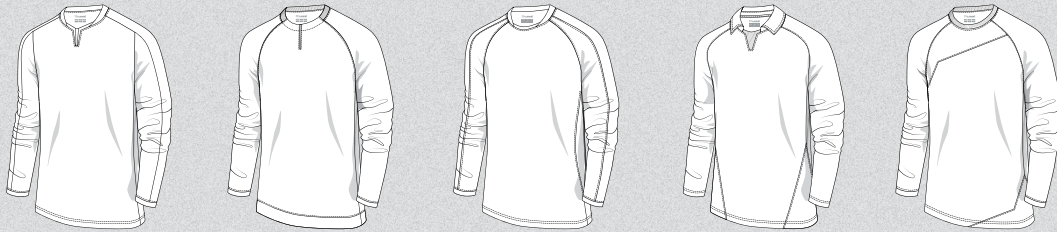

X SHORTS



X FARBEN

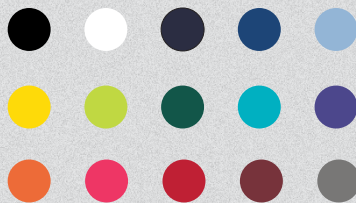

X STREIFEN



BEISPIELE **X**



X SÄMTLICHE STYLES SIND IN HERREN-, DAMEN- UND KINDERGRÖSSEN ERHÄLTlich

BEESPOKE

REAL VALLADOLID

DIESES SET WURDE MIT
BEESPOKE DESIGNT

KEKO
REAL VALLADOLID



**MAGNUS ANTON
PAAG HANSEN**
BRØNDBY IF, U19-2



ESSENTIAL GOALKEEPER JERSEY **004087** & ESSENTIAL GOALKEEPER SHORTS **010815**

TORWART & SCHIEDSRICHTER

Zusätzlicher Schutz, Passform und Komfort

Die Torwart- und Schiedsrichter-Kollektion bietet den Komfort der auf und neben dem Spielfeld benötigt wird. Schützende Polsterung, effektives Feuchtigkeitsmanagement und atmungsaktive Mesh-Einlagen sorgen für ein angenehmes Tragegefühl. Ellenbogen- und Hüftpolster bieten

optimalen Schutz. Sowohl Design als auch die außergewöhnlichen Farben gewährleisten Schiedsrichtern und Torwarten, dass sie auf dem Spielfeld besser von den anderen Spielern zu unterscheiden sind. Die ausgewählten Styles wurden vom kultigen Trikot des Torwarts Peter Schmeichel inspiriert und sind mit zahlreichen Retro-Details verziert.

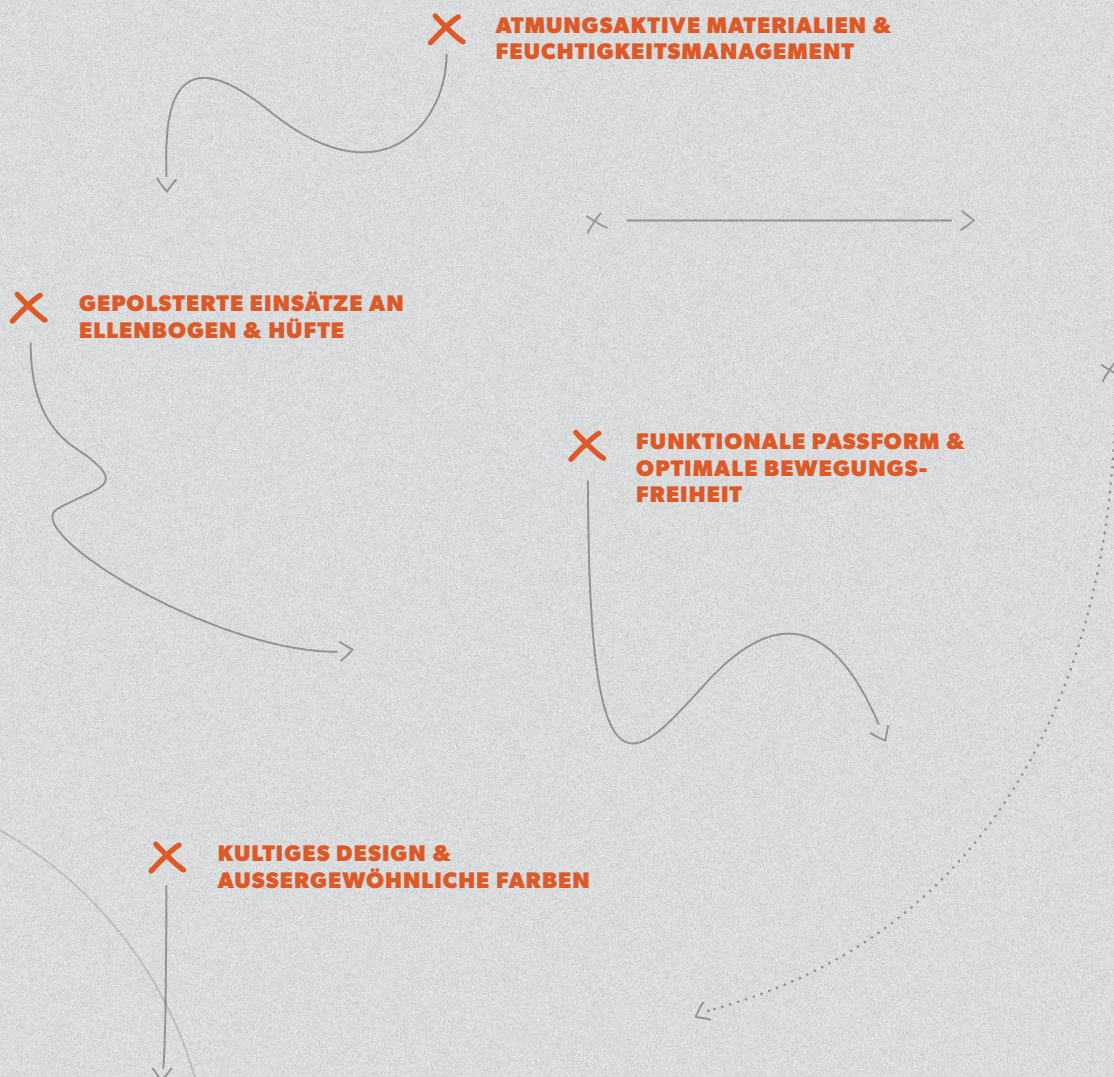

ESSENTIAL GK JERSEY

- 100 % Polyester
- Feuchtigkeitsmanagement
- Gepolsterter Ellenbogenschutz
- Gerippter Kragen und Bündchen
- Aufgedruckte Winkel und hummel-Logo

104087 : 116-128 140-152 164-176
004087 : S M L XL 2XL

EUR 34,95
EUR 39,95



4333
ZINFANDEL

5076
FLAME

5269
BLAZING YELLOW

6605
AQUA GREEN



ESSENTIAL GK SHORTS

- 100 % Polyester
- Feuchtigkeitsmanagement
- Aufgedruckte Winkel und hummel-Logo

110815 : 116-128 140-152 164-176
010815 : S M L XL 2XL

EUR 19,95
EUR 24,95



2001
BLACK



ESSENTIAL GK SHORTS W PADDING

- 100 % Polyester
- Feuchtigkeitsmanagement
- Gepolsterter Oberschenkelschutz
- Aufgedruckte Winkel und hummel-Logo

110816 : 116-128 140-152 164-176
010816 : S M L XL 2XL

EUR 24,95
EUR 34,95



2001
BLACK



CLASSIC GK PANT

- 70 % Polyester, 30 % Baumwolle
- Gepolsteter Oberschenkelschutz
- Spezieller Materialaufbau für optimierte Atmungsaktivität und bessere Thermoregulierung
- Elastischer Hosenbund mit Tunnelzug
- Gesticktes hummel-Logo

131198 : 116/128 140/152 164/176
031198 : M L XL 2XL

EUR 39,95
EUR 44,95



2001
BLACK



HMLREFEREE JERSEY S/S

- 100 % Polyester
- Jerseystoff
- Logo- und Winkeldruck auf Wasserbasis
- Brusttasche mit Klettverschluss
- Regular Fit

204960 : XS S M L XL 2XL 3XL

EUR 39,95



2001
BLACK



3648
DIVA PINK



6102
EVENING PRIMROSE



7905
SCUBA BLUE



HMLREFEREE POLY SHORTS

- 100 % Polyester
- Jerseystoff
- Logodruck auf Wasserbasis
- Taschen mit Klettverschluss
- Regular Fit

204961 : XS S M L XL 2XL 3XL

EUR 34,95



2001
BLACK



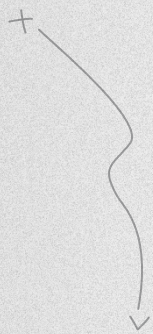

DAEL FRY
MIDDLESBROUGH FC



HUMMEL FIRST SEAMLESS JERSEY LS **202638** & HUMMEL FIRST SEAMLESS TIGHTS **202940**

BASELAYER

Technische Trainingsbekleidung & funktionelles Design

Bietet das Beste in Sachen technischer Leistungsfähigkeit und Trainingsbekleidung von hummel - die Premium-Baselayer-Kollektion und die Running-Serie ermöglichen Höchstleistungen durch modernste Materialien, Komfort und Funktionalität. Die Produkte verfügen über schnelltrocknende

Stoffe, Feuchtigkeitsmanagement und antibakterielle Behandlung. Die Baselayer-Palette umfasst drei verschiedene Unterkollektionen, die den unterschiedlichen Bedürfnissen eines Athleten gerecht werden sollen. Leichte Materialien mit Belüftungseinsätzen sorgen für eine angenehme Körpertemperatur, während ergonomisch geformte Einsätze die Muskelbewegungen unterstützen.

X BODY MAPPING & FEUCHTIGKEITSMANAGEMENT



X LEICHTE MATERIALIEN AUS SCHNELL TROCKNENDEM STOFF



X ERGONOMISCHE EINSÄTZE & NAHTLOSES DESIGN



X ANTIBAKTERIELLE BEHANDLUNG

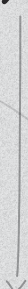



COMPRESSION

Schnelle Regeneration und Unterstützung der Muskulatur der Sportler

- **HOHE KOMPRESSION**
zur Unterstützung der Muskeln, Ausdauer und schnellerer Regeneration
- **ERGONOMISCHE PASSFORM**
unterstützt die Muskelbewegung und Performance
- **HOHE ELASTIZITÄT**
für Bewegungsfreiheit

SEAMLESS

Für professionelle Mannschaftsspieler und Sportler, die extra Isolierung und Ventilation benötigen

- **NAHTLOSES DESIGN**
garantiert maximalen Komfort
- **VENTILATION**
sorgt für eine angenehme Körpertemperatur
- **MUSKELUNTERSTÜTZENDES DESIGN**
für mehr Bewegungsfreiheit

PERFORMANCE

Kühlende Unterstützung für Mannschaftssportler und Athleten

- **VENTILATIONSZONEN**
kühlen deinen Körper, sodass du nicht überhitzt
- **LEICHTER STOFF**
für bequemen Tragekomfort
- **ERGONOMISCHE EINSÄTZE**
unterstützen die Bewegung der Muskeln
- **ENGANLIEGENDE PASSFORM**
für totale Bewegungsfreiheit

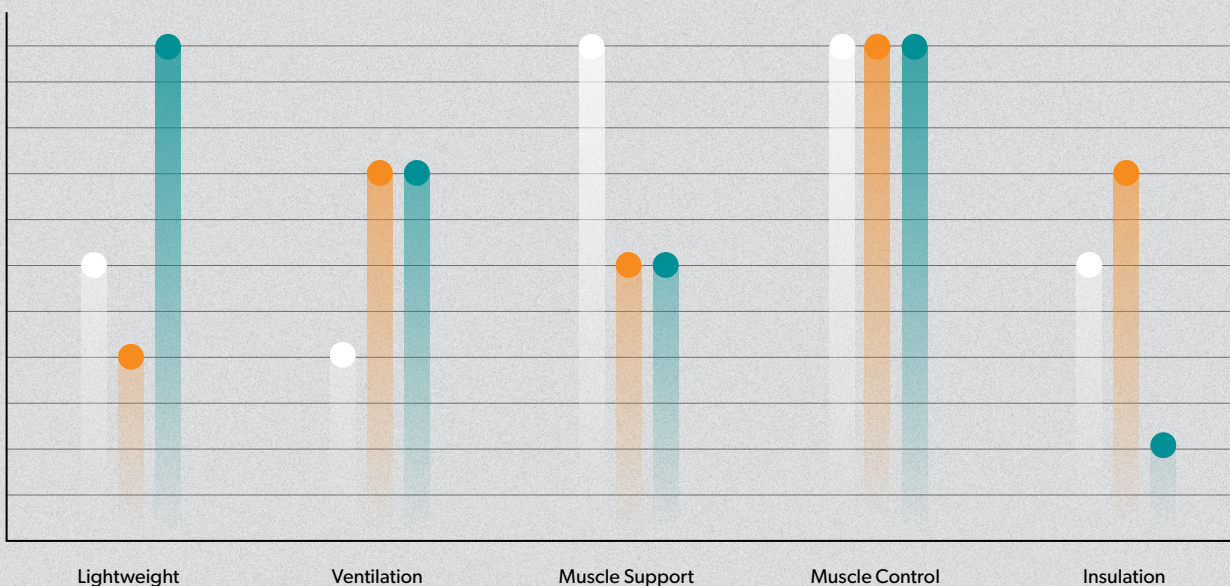

HUMMEL FIRST COMPRESSION SS

- 80 % Nylon, 20 % Elasthan
- Verbesserte Passform mit Fokus auf optimalen Tragekomfort und hohe Bewegungsfreiheit
- Mesheinsätze für eine optimale Atmungsaktivität
- Transfer-Logo an der Taille
- Sublimierte Winkel und hummel-Logo am Kragen

003746 : S M L XL 2XL

EUR 69,95



2001
BLACK



HUMMEL FIRST COMPRESSION LS

- 80 % Nylon, 20 % Elasthan
- Verbesserte Passform mit Fokus auf optimalen Tragekomfort und hohe Bewegungsfreiheit
- Mesheinsätze für eine optimale Atmungsaktivität
- Transfer-Logo an der Taille
- Sublimierte Winkel und hummel-Logo am Kragen

004329 : S M L XL 2XL

EUR 79,95



2001
BLACK



HUMMEL FIRST COMPRESSION SHORT TIGHTS

- 80 % Nylon, 20 % Elasthan
- Verbesserte Passform mit Fokus auf optimalen Tragekomfort und hohe Bewegungsfreiheit
- Mesheinsätze für eine optimale Atmungsaktivität
- Transfer-Logo an der Taille
- Sublimierte Winkel und hummel-Logo am Rückenbund

011361 : S M L XL 2XL

EUR 59,95



2001
BLACK



HUMMEL FIRST COMPRESSION LONG TIGHTS

- 80 % Nylon, 20 % Elasthan
- Verbesserte Passform mit Fokus auf optimalen Tragekomfort und hohe Bewegungsfreiheit
- Mesheinsätze für eine optimale Atmungsaktivität
- Transfer-Logo an der Taille
- Sublimierte Winkel und hummel-Logo am Rückenbund

011362 : S M L XL 2XL

EUR 69,95



2001
BLACK



HUMMEL FIRST SEAMLESS JERSEY S/S

- 92 % Nylon, 8 % Elasthan
- Nahtlose Verarbeitung und körperbetontes Design
- Strickstruktur für zusätzlichen Komfort und Atmungsaktivität
- Optimaler Tragekomfort und Bewegungsfreiheit

- In das Design integrierte hummel-Winkel und Logo
- Tight Fit
- Nahtlos

202637 : 116-128 140-152
202636 : XS-S M-L XL-2XL

EUR 32,95
EUR 34,95



2001
BLACK



HUMMEL FIRST SEAMLESS JERSEY L/S

- 92 % Nylon, 8 % Elasthan
- Nahtlose Verarbeitung und körperbetontes Design
- Strickstruktur für zusätzlichen Komfort und Atmungsaktivität
- Optimaler Tragekomfort und Bewegungsfreiheit

- In das Design integrierte hummel-Winkel und Logo
- Tight Fit
- Nahtlos

202639 : 116-128 140-152
202638 : XS-S M-L XL-2XL

EUR 37,95
EUR 39,95



2001
BLACK



HUMMEL FIRST SEAMLESS SHORT TIGHTS

- 90 % Nylon, 10 % Elasthan
- Nahtlose Verarbeitung und körperbetontes Design
- Strickstruktur für zusätzlichen Komfort und Atmungsaktivität
- Optimaler Tragekomfort und Bewegungsfreiheit

- In das Design integrierte hummel-Winkel und Logo
- Tight Fit
- Nahtlos

202643 : 116-128 140-152
202642 : XS-S M-L XL-2XL

EUR 22,95
EUR 24,95



2001
BLACK



HUMMEL FIRST SEAMLESS TIGHTS

- 90 % Nylon, 10 % Elasthan
- Nahtlose Verarbeitung und körperbetontes Design
- Strickstruktur für zusätzliches Komfort und Atmungsaktivität
- Optimaler Tragekomfort und Bewegungsfreiheit

- In das Design integrierte hummel-Winkel und Logo
- Tight Fit
- Nahtlos

202641 : 116-128 140-152
202640 : XS-S M-L XL-2XL

EUR 27,95
EUR 29,95



2001
BLACK



HUMMEL FIRST SEAMLESS JERSEY S/S WOMAN

- 92 % Nylon, 8 % Elasthan
- Nahtlose Verarbeitung und körperbetontes Design
- Strickstruktur für zusätzlichem Komfort und Atmungsaktivität
- Taillierter Damenschnitt

- Optimaler Tragekomfort und Bewegungsfreiheit
- In das Design integrierte hummel-Winkel und Logo
- Tight Fit
- Nahtlos



202644 : XS-S M-L XL-2XL

EUR 34,95



2001
BLACK

HUMMEL FIRST SEAMLESS JERSEY L/S WOMAN

- 92 % Nylon, 8 % Elasthan
- Nahtlose Verarbeitung und körperbetontes Design
- Strickstruktur für zusätzlichem Komfort und Atmungsaktivität
- Taillierter Damenschnitt
- Optimaler Tragekomfort und Bewegungsfreiheit

- In das Design integrierte hummel-Winkel und Logo
- Tight Fit
- Nahtlos



202645 : XS-S M-L XL-2XL

EUR 39,95



2001
BLACK

HUMMEL FIRST SEAMLESS SHORT TIGHTS WOMEN

- 90 % Nylon, 10 % Elasthan
- In das Design integrierte hummel-Winkel und Logo
- Elastisches Material
- Tight Fit
- Nahtlos



202649 : XS-S M-L XL-2XL

EUR 24,95



2001
BLACK

HUMMEL FIRST SEAMLESS TIGHTS WOMEN

- 90 % Nylon, 10 % Elasthan
- Nahtlose Verarbeitung und körperbetontes Design
- Strickstruktur für zusätzlichen Komfort und Atmungsaktivität
- Spezieller Damenschnitt
- Optimaler Tragekomfort und Bewegungsfreiheit
- In das Design integrierte hummel-Winkel und Logo
- Tight Fit
- Nahtlos



202648 : XS-S M-L XL-2XL

EUR 29,95



2001
BLACK

HUMMEL FIRST SEAMLESS BRA WOMEN

- 94 % Nylon, 6 % Elasthan
- Nahtlose Verarbeitung und körperbetontes Design
- Strickstruktur für zusätzlichen Komfort und Atmungsaktivität
- Gepolsterte Körbchen für besseren Halt
- Optimaler Tragekomfort und Bewegungsfreiheit
- Tight Fit
- Nahtlos



202647 : XS-S M-L XL-2XL

EUR 29,95



2001
BLACK

HUMMEL FIRST SEAMLESS TANK TOP WOMAN

- 92 % Nylon, 8 % Elasthan
- Nahtlose Verarbeitung und körperbetontes Design
- Strickstruktur für zusätzlichen Komfort und Atmungsaktivität
- Taillierter Damenschnitt
- Optimaler Tragekomfort und Bewegungsfreiheit
- In das Design integrierte hummel-Winkel und Logo
- Tight Fit
- Nahtlos



202650 : XS-S M-L XL-2XL

EUR 29,95



2001
BLACK

HUMMEL FIRST PERFORMANCE JERSEY S/S

- 88 % Polyester, 12 % Elasthan
- Performance T-Shirt aus leichtem Materialmix für angenehmen Tragekomfort
- Mesh-Einsätze für optimales Feuchtigkeitsmanagement
- Schnelltrocknendes Material
- Tight Fit

204501 : 140 152 164
204500 : S M L XL 2XL

EUR 22,95
EUR 24,95



HUMMEL FIRST PERFORMANCE JERSEY L/S

- 88 % Polyester, 12 % Elasthan
- Performance Longsleeve aus leichtem Materialmix für angenehmen Tragekomfort
- Mesh-Einsätze für optimales Feuchtigkeitsmanagement
- Schnelltrocknendes Material
- Tight Fit

204503 : 140 152 164
204502 : S M L XL 2XL

EUR 27,95
EUR 29,95



HUMMEL FIRST PERFORMANCE TIGHT SHORTS

- 88 % Polyester, 12 % Elasthan
- Performance Short Tight aus leichtem Materialmix für angenehmen Tragekomfort
- Mesh-Einsätze für optimales Feuchtigkeitsmanagement
- Schnelltrocknendes Material
- Tight Fit

204505 : 140 152 164
204504 : S M L XL 2XL

EUR 17,95
EUR 19,95



HUMMEL FIRST PERFORMANCE TIGHTS

- 88 % Polyester 12 % Elasthan
- Performance Tight aus leichtem Materialmix für angenehmen Tragekomfort
- Mesh-Einsätze für optimale Ventilation

- Feuchtigkeitsabsorbierendes, schnelltrocknendes Material
- Tight Fit

204547 : 140 152 164
204513 : S M L XL 2XL

EUR 27,95
EUR 29,95



HUMMEL FIRST PERFORMANCE WOMEN JERSEY S/S

- 88 % Polyester, 12 % Elasthan
- Performance Damen T-Shirt aus leichtem Materialmix für angenehmen Tragekomfort
- Mesh-Einsätze für optimales Feuchtigkeitsmanagement
- Taillierter Damenschnitt
- Schnelltrocknendes Material
- Tight Fit

204514 : XS S M L XL

EUR 24,95



2001
BLACK



9001
WHITE



HUMMEL FIRST PERFORMANCE WOMEN JERSEY L/S

- 88 % Polyester, 12 % Elasthan
- Performance Damen Longsleeve aus leichtem Materialmix für angenehmen Tragekomfort
- Mesh-Einsätze für optimales Feuchtigkeitsmanagement
- Schnelltrocknendes Material
- Tight Fit

204515 : XS S M L XL

EUR 29,95



2001
BLACK



9001
WHITE



HUMMEL FIRST PERFORMANCE WOMEN HIPSTER

- 88 % Polyester, 12 % Elasthan
- Performance Hipster aus leichtem Materialmix für angenehmen Tragekomfort
- Mesh-Einsätze für optimales Feuchtigkeitsmanagement
- Spezieller Damenschnitt
- Schnelltrocknendes Material
- Tight Fit

204516 : XS S M L XL 2XL

EUR 19,95



2001
BLACK



HUMMEL FIRST PERFORMANCE WOMEN TIGHTS

- 88 % Polyester, 12 % Elasthan
- Performance Damen Tight aus leichtem Materialmix für angenehmen Tragekomfort
- Mesh-Einsätze für optimales Feuchtigkeitsmanagement
- Spezieller Damenschnitt
- Schnelltrocknendes Material
- Tight Fit

204517 : XS S M L XL

EUR 29,95



2001
BLACK



GEORGE FRIEND
MIDDLESBROUGH FC



HUMMEL GO COTTON HOODIE **203508** & HUMMEL GO COTTON PANT **203530**

FREIZEIT

Stylisch und leger – die Kollektion für den Freizeitbereich

Die neue hummel Go-Kollektion und die altbewährten Classic Bee-Styles sind die perfekten Begleiter für die Freizeit. Egal ob vor, nach oder während des Trainings – die bequemen Materialien

mit aktiven Passformen eignen sich für jedes Einsatzgebiet. Die minimalistischen, aber trotzdem coolen Designs lassen sich super mit den hummel Teamsport-Kollektionen kombinieren und kompletieren jeden Sport- und Freizeitlook.

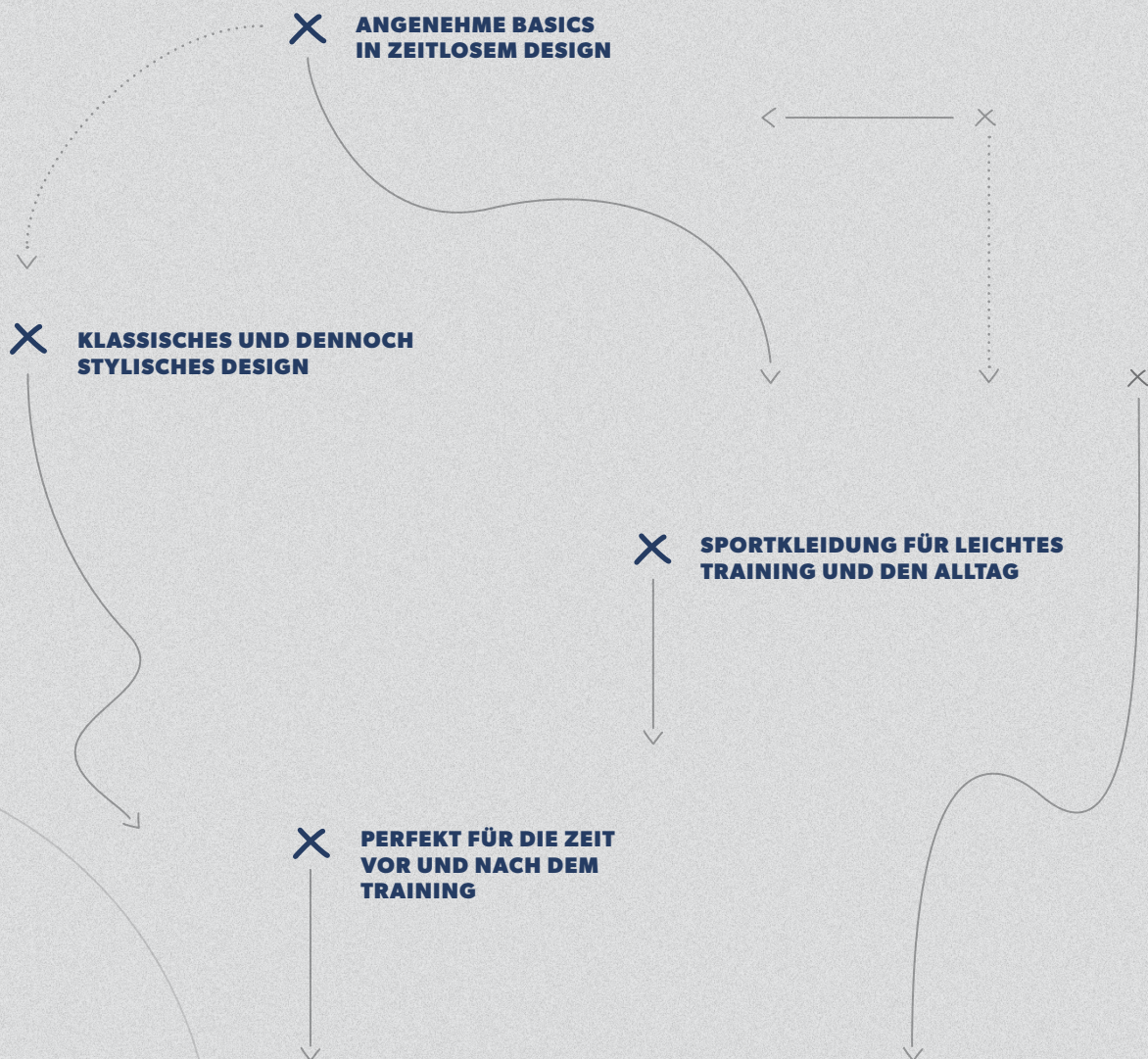

HUMMEL GO COTTON T-SHIRT S/S

- 100 % Baumwolle
- Basic T-Shirt für Sport und Freizeit
- angenehmes Tragegefühl durch weiches Baumwollmaterial
- Logo- und Winkeldruck auf Wasserbasis
- Regular Fit

203567 : 116 128 140 152 164 176
 203566 : S M L XL 2XL 3XL

EUR 12,95
 EUR 14,95



HUMMEL GO COTTON T-SHIRT WOMAN S/S

- 100 % Baumwolle
- Basic Damen T-Shirt für Sport und Freizeit
- Angenehmes Tragegefühl durch weiches Baumwollmaterial
- Taillierter Damenschnitt
- Logo- und Winkeldruck auf Wasserbasis
- Regular Fit

203440 : XS S M L XL 2XL

EUR 14,95



HUMMEL GO COTTON LOGO T-SHIRT S/S

- 100 % Baumwolle
- Basic T-Shirt für Sport und Freizeit
- Angenehmes Tragegefühl durch weiches Baumwollmaterial
- Logodruck auf Wasserbasis
- Regular Fit

203514 : 116 128 140 152 164 176
 203513 : S M L XL 2XL 3XL

EUR 12,95
 EUR 14,95



HUMMEL GO COTTON LOGO T-SHIRT WOMAN S/S

- 100 % Baumwolle
- Basic Damen T-Shirt für Sport und Freizeit
- Angenehmes Tragegefühl durch weiches Baumwollmaterial
- Taillierter Damenschnitt
- Logodruck auf Wasserbasis
- Regular Fit

203518 : XS S M L XL 2XL

EUR 14,95



HUMMEL GO COTTON BERMUDA SHORTS

- 80 % Baumwolle, 20 % Polyester
- Basic Sweatshort für Sport und Freizeit
- komfortables, weiches Baumwollmaterial
- breiter Bund mit Kordelzug
- seitliche Eingrifftaschen
- Regular Fit

204053 : 116 128 140 152 164 176
203533 : S M L XL 2XL 3XL

EUR 19,95
EUR 24,95



2001
BLACK

2006
GREY MELANGE

7026
MARINE



HUMMEL GO COTTON BERMUDA SHORTS WOMAN

- 80 % Baumwolle, 20 % Polyester
- Basic Sweatshort für Sport und Freizeit
- komfortables, weiches Baumwollmaterial
- spezieller Damenschnitt
- breiter Bund mit Kordelzug
- seitliche Eingrifftaschen
- Regular Fit

203532 : XS S M L XL 2XL

EUR 24,95



2001
BLACK

2006
GREY MELANGE

7026
MARINE



HUMMEL GO POLY BERMUDA SHORTS

- 100 % Polyester
- Basic Funktions-Short für Sport und Freizeit
- Sehr angenehmes, feuchtigkeitsregulierendes Material
- Bund mit Kordelzug
- Seitliche Eingrifftaschen
- Regular Fit

204052 : 116 128 140 152 164 176
203528 : S M L XL 2XL 3XL

EUR 19,95
EUR 24,95



2001
BLACK



HUMMEL GO POLY BERMUDA SHORTS WOMAN

- 100 % Polyester
- Basic Funktions-Short für Sport und Freizeit
- Sehr angenehmes, feuchtigkeitsregulierendes Material
- Spezieller Damenschnitt
- Bund mit Kordelzug
- Seitliche Eingrifftaschen
- Regular Fit

203529 : XS S M L XL 2XL

EUR 24,95



2001
BLACK



HUMMEL GO COTTON SWEATSHIRT

- 80 % Baumwolle, 20 % Polyester
- Basic Sweatshirt für Sport und Freizeit
- Komfortables, weiches Baumwollmaterial
- Ärmel- und Saumabschluss mit Ribpbündchen
- Logo- und Winkeldruck auf Wasserbasis
- Regular Fit

203506 : 116 128 140 152 164 176
203505 : S M L XL 2XL 3XL

EUR 29,95
EUR 34,95



HUMMEL GO COTTON SWEATSHIRT WOMAN

- 80 % Baumwolle, 20 % Polyester
- Basic Damen Sweatshirt für Sport und Freizeit
- Komfortables, weiches Baumwollmaterial
- Taillierter Damenschnitt
- Ärmel- und Saumabschluss mit Ribpbündchen
- Logo- und Winkeldruck auf Wasserbasis
- Regular Fit

203507 : XS S M L XL 2XL

EUR 34,95



HUMMEL GO COTTON HOODIE

- 80 % Baumwolle, 20 % Polyester
- Futter: 100 % Polyester
- Basic Hoodie für Sport und Freizeit
- Komfortables, weiches Baumwollmaterial
- Kapuze mit Innenfutter aus Mesh

- Ärmel- und Saumabschluss mit Ribpbündchen
- Logo- und Winkeldruck auf Wasserbasis
- Regular Fit

203509 : 116 128 140 152 164 176
203508 : S M L XL 2XL 3XL

EUR 34,95
EUR 39,95



HUMMEL GO COTTON HOODIE WOMAN

- 80 % Baumwolle, 20 % Polyester
- Futter: 100 % Polyester
- Basic Damen Hoodie für Sport und Freizeit
- komfortables, weiches Baumwollmaterial
- taillierter Damenschnitt
- Kapuze mit Innenfutter aus Mesh

- Ärmel- und Saumabschluss mit Ribpbündchen
- Logo- und Winkeldruck auf Wasserbasis
- Regular Fit

203510 : XS S M L XL 2XL

EUR 39,95



HUMMEL GO COTTON LOGO SWEATSHIRT

- 80 % Baumwolle, 20 % Polyester
- Basic Sweatshirt für Sport und Freizeit
- Komfortables, weiches Baumwollmaterial
- Ärmel- und Saumabschluss mit Ribpbündchen
- Logodruck auf Wasserbasis
- Regular Fit

203516 : 116 128 140 152 164 176
203515 : S M L XL 2XL 3XL

EUR 29,95
EUR 34,95



HUMMEL GO COTTON LOGO SWEATSHIRT WOMAN

- 80 % Baumwolle, 20 % Polyester
- Basic Damen Sweatshirt für Sport und Freizeit
- Komfortables, weiches Baumwollmaterial
- Taillierter Damenschnitt
- Ärmel- und Saumabschluss mit Ribpbündchen
- Logodruck auf Wasserbasis
- Regular Fit

203519 : XS S M L XL 2XL

EUR 34,95



HUMMEL GO COTTON LOGO HOODIE

- 80 % Baumwolle, 20 % Polyester
- Lining: 100 % Polyester
- Basic Hoodie für Sport und Freizeit
- komfortables, weiches Baumwollmaterial
- Kapuze mit Innenfutter aus Mesh

- Ärmel- und Saumabschluss mit Ribpbündchen
- Logodruck auf Wasserbasis
- Regular Fit

203512 : 116 128 140 152 164 176
203511 : S M L XL 2XL 3XL

EUR 34,95
EUR 39,95



HUMMEL GO COTTON LOGO HOODIE WOMAN

- 80 % Baumwolle, 20 % Polyester
- Lining: 100 % Polyester
- Basic Damen Hoodie für Sport und Freizeit
- komfortables, weiches Baumwollmaterial
- taillierter Damenschnitt

- Kapuze mit Innenfutter aus Mesh
- Ärmel- und Saumabschluss mit Ribpbündchen
- Logodruck auf Wasserbasis
- Regular Fit

203517 : XS S M L XL 2XL

EUR 39,95



HUMMEL GO COTTON ZIP HOODIE

- 80 % Baumwolle, 20 % Polyester
- Futter: 100 % Polyester
- Basic Kapuzensweatjacke für Sport und Freizeit
- komfortables, weiches Baumwollmaterial
- Kapuze mit Innenfutter aus Mesh

- Ärmel- und Saumabschluss mit Rippbündchen
- Logo- und Winkeldruck auf Wasserbasis
- Regular Fit

204231 : 116 128 140 152 164 176
204230 : S M L XL 2XL 3XL

EUR 39,95
EUR 44,95



HUMMEL GO COTTON ZIP HOODIE WOMAN

- 80 % Baumwolle, 20 % Polyester
- Futter: 100 % Polyester
- Basic Damen Kapuzensweatjacke für Sport und Freizeit
- komfortables, weiches Baumwollmaterial
- tailliert Damenschnitt
- Kapuze mit Innenfutter aus Mesh

- Ärmel- und Saumabschluss mit Rippbündchen
- Logo- und Winkeldruck auf Wasserbasis
- Regular Fit

204232 : XS S M L XL 2XL

EUR 44,95



HUMMEL GO COTTON PANT

- 80 % Baumwolle, 20 % Polyester
- Basic Sweathose für Sport & Freizeit
- komfortables, weiches Baumwollmaterial
- Breiter Bund mit Kordelzug

- Rippbündchen am Saum
- Seitentaschen mit Reißverschluss
- Regular Fit

203531 : 116 128 140 152 164 176
203530 : S M L XL 2XL 3XL

EUR 24,95
EUR 29,95



HUMMEL GO COTTON PANTS WOMAN

- 80 % Baumwolle, 20 % Polyester
- Basic Damen Sweathose für Sport & Freizeit
- komfortables, weiches Baumwollmaterial
- spezieller Damenschnitt
- Breiter Bund mit Kordelzug

- Rippbündchen am Saum
- Seitentaschen mit Reißverschluss
- Regular Fit

204173 : XS S M L XL 2XL

EUR 29,95



HUMMEL GO COTTON POLO

- 90 % Baumwolle, 10 % Viskose
- Basic Polo-Shirt für Sport und Freizeit
- hochwertige Piqué-Qualität
- Ripp-Kragen
- Logo- und Winkeldruck auf Wasserbasis
- Regular Fit

203521 : 116 128 140 152 164 176
203520 : S M L XL 2XL 3XL

EUR 19,95
EUR 24,95



HUMMEL GO COTTON POLO WOMAN

- 90 % Baumwolle, 10 % Viskose
- Basic Damen Polo-Shirt für Sport und Freizeit
- hochwertige Piqué-Qualität
- taillierter Damenschnitt
- Ripp-Kragen
- Logo- und Winkeldruck auf Wasserbasis
- Regular Fit

203522 : XS S M L XL 2XL

EUR 24,95



CLASSIC BEE NOAH POLO

- 50 % Baumwolle, 50 % Polyester
- Stylishes Polo für Sport und Freizeit
- Hochwertiges Pique Material
- Polo-Kragen mit Jacquard-Streifen und 2er Knopfleiste
- Gesticktes Logo
- Regular Fit

019146 : S M L XL 2XL 3XL

EUR 39,95



CLASSIC BEE COTTON TEE

- 95 % Baumwolle, 5 % Elasthan
- Modisches T-Shirt für Sport und Freizeit
- Angenehmes Tragegefühl durch weiches Baumwollmaterial
- Logodruck auf Wasserbasis
- Regular Fit

108467 : 128 140 152 164

EUR 19,95

008467 : S M L XL 2XL 3XL

EUR 24,95



HMLJANE T-SHIRT S/S

- 95 % Baumwolle, 5 % Elasthan
- Modisches Damen T-Shirt für Sport und Freizeit
- Angenehmes Tragegefühl durch weiches Baumwollmaterial
- Logodruck auf Wasserbasis
- Regular Fit

204569 : XS S M L XL 2XL

EUR 24,95



CLASSIC BEE AAGE ZIP JACKET

- 69 % Baumwolle, 29 % Polyester, 2 % Elasthan
- Weiches Baumwollmaterial für hohen Tragekomfort
- Winkelband an den Ärmeln
- Seitentaschen mit Reißverschluss
- Gesticktes Logo
- Regular Fit

033390 : S M L XL 2XL 3XL

EUR 64,95



2001
BLACK

2006
GREY MELANGE



CLASSIC BEE AAGE SHORTS

- 69 % Baumwolle, 29 % Polyester, 2 % Elasthan
- Stylisher Baumwollshorts für Sport und Freizeit
- Angenehmes Tragegefühl durch optimalen Materialmix
- Aufgesetztes Winkelband
- Seitentaschen mit Reißverschluss
- Elastischer Hosenbund mit Tunnelzug
- Regular Fit

010810 : S M L XL 2XL 3XL

EUR 44,95



1009
BLACK IRIS

2001
BLACK

2006
GREY MELANGE



CLASSIC BEE AAGE PANTS

- 69 % Baumwolle, 29 % Polyester, 2 % Elasthan
- Stylisher Sweatpant für Sport und Freizeit
- Angenehmes Tragegefühl durch optimalen Materialmix
- Aufgesetztes Winkelband
- Seitentaschen mit Reißverschluss
- Elastischer Hosenbund mit Tunnelzug
- Regular Fit

037110 : S M L XL 2XL 3XL

EUR 54,95



1009
BLACK IRIS

2001
BLACK

2006
GREY MELANGE

2007
DARK GREY MELANGE



HMLGUY SWEATSHIRT

- 80 % Polyester, 15 % Viskose, 5 % Elasthan
- Stylishes Sweatshirt für Sport und Freizeit
- Color-Blocking Detail
- Softes Funktionsmaterial für hohen Tragekomfort
- Logo und Winkel-Aufdruck auf Brust und rechtem Ärmel
- Regular Fit

200176 : S M L XL 2XL 3XL

EUR 59,95



2006
GREY MELANGE



HMLGUY ZIP HOOD

- 80 % Polyester, 15 % Viskose, 5 % Elasthan
- Stylish Kapuzenjacke aus softem Funktionsmaterial
- Seitliche Eingriffstaschen
- Logo und Winkel-Aufdruck auf Brust und rechtem Ärmel
- Regular Fit

200756 : 128 140 152 164
200175 : S M L XL 2XL 3XL

EUR 64,95
EUR 74,95



2001
BLACK

2006
GREY MELANGE



HMLGUY ZIP JACKET

- 80 % Polyester, 15 % Viskose, 5 % Elasthan
- Lässige Zip-Jacke aus softem Materialmix
- Seitentaschen mit Reißverschluss
- Logo und Winkel-Aufdruck auf Brust und rechtem Ärmel
- Regular Fit

200174 : S M L XL 2XL 3XL

EUR 69,95



2001
BLACK

2006
GREY MELANGE



HMLGUY SHORTS

- 80 % Polyester, 15 % Viskose, 5 % Elasthan
- Stylish Shorts aus softem Materialmix
- Eingriffstasche vorn, Reißverschlusstasche an der Rückseite
- Logo und Winkel-Aufdruck
- Regular Fit

200178 : S M L XL 2XL 3XL

EUR 54,95



2006
GREY MELANGE



HMLGUY PANTS

- 80 % Polyester, 15 % Viskose, 5 % Elasthan
- Stylish Hose aus softem Materialmix
- Seitentaschen mit Reißverschluss
- Logo und Winkel-Aufdruck
- Regular Fit

200757 : 128 140 152 164
200177 : S M L XL 2XL 3XL

EUR 49,95
EUR 59,95



2001
BLACK

2006
GREY MELANGE



HMLCLIO ZIP JACKET

- 80 % Polyester, 15 % Viskose, 5 % Elasthan
- Lässige Zip-Jacke aus weichem Materialmix
- Seitentaschen mit Reißverschluss
- Logo und Winkel-Aufdruck auf Brust und rechtem Ärmel
- Regular Fit

200170 : XS S M L XL 2XL

EUR 64,95



2001
BLACK

2006
GREY MELANGE



HMLCLIO ZIP HOOD

- 80 % Polyester, 15 % Viskose, 5 % Elasthan
- Stylish Kapuzenjacke aus weichem Funktionsmaterial
- Seitliche Eingriffstaschen
- Logo und Winkel-Aufdruck auf Brust und rechtem Ärmel
- Modischer, längerer Schnitt
- Regular Fit

200171 : XS S M L XL 2XL

EUR 74,95



2001
BLACK

2006
GREY MELANGE



HMLCLIO PANTS

- 80 % Polyester, 15 % Viskose, 5 % Elasthan
- Stylish Damen Trainingshose für Sport und Freizeit
- Weicher Materialmix für hohen Tragekomfort
- Seitentaschen mit Reißverschluss
- Logo und Winkel-Aufdruck
- Regular Fit

200173 : XS S M L XL 2XL

EUR 54,95



2001
BLACK

2006
GREY MELANGE



HMLTAYLOR TIGHTS

- 92 % Baumwolle, 8 % Elasthan
- Klassische Damen Baumwoll-Tight
- Logo- und Winkeldruck auf Wasserbasis
- Tight Fit

203027 : XS S M L XL 2XL

EUR 27,95



2001
BLACK



HMLJAMES ZIP JACKET

- 93 % Polyester, 7 % Elasthan
- Stylish Trainingsjacke aus weichem Materialmix in Melange-Optik
- Seitentaschen mit Reißverschluss
- Logo- und Winkeldruck

- Eingearbeitete Stretch-Elemente für optimale Bewegungsfreiheit
- Regular Fit

203940 : 152 164
202951 : S M L XL 2XL 3XL

EUR 64,95
EUR 64,95



HMLJAMES PANTS

- 93 % Polyester, 7 % Elasthan
- Herren Trainingshose aus weichem Materialmix in Melange-Optik
- Seitentaschen mit Reißverschluss
- Logodruck

- Eingearbeitete Stretch-Elemente für optimale Bewegungsfreiheit
- Regular Fit

203941 : 152 164
202952 : S M L XL 2XL 3XL

EUR 54,95
EUR 54,95



HMLNATHAN ZIP JACKET

- 95 % Micropolyester, 5 % Elasthan
- Lässige Trainingsjacke im Retro-Style
- Winkelband an den Ärmeln
- Seitentaschen mit Reißverschluss
- Ribpbündchen am Saum und an den Ärmeln
- Regular Fit

200769 : 140 152 164 176
200627 : S M L XL 2XL

EUR 49,95
EUR 59,95



HMLNATHAN PANTS

- 95 % Micropolyester, 5 % Elasthan
- Lässige Trainingshose im Retro-Look
- Seitentaschen mit Reißverschluss
- Seitliches Winkelband

- Elastischer Hosenbund mit Tunnelzug
- Regular Fit

200770 : 140 152 164 176
200629 : S M L XL 2XL

EUR 39,95
EUR 49,95



HMLJASMINE ZIP JACKET

- 93 % Polyester, 7 % Elasthan
- Stylish Trainingsjacke aus weichem Materialmix in Melange-Optik
- Seitentaschen mit Reißverschluss
- Logo- und Winkeldruck

- Eingearbeitete Stretch-Elemente für optimale Bewegungsfreiheit
- Regular Fit

203025 : XS S M L XL 2XL

EUR 64,95



HMLJASMINE PANTS

- 93 % Polyester, 7 % Elasthan
- Damen Trainingshose aus weichem Materialmix in Melange-Optik
- Seitentaschen mit Reißverschluss
- Logodruck

- Eingearbeitete Stretch-Elemente für optimale Bewegungsfreiheit
- Regular Fit

203026 : XS S M L XL 2XL

EUR 54,95



HMLNELLY ZIP JACKET

- 95 % Micropolyester, 5 % Elasthan
- Lässige Damen Trainingsjacke im Retro-Style
- Winkelband an den Ärmeln
- Seitentaschen mit Reißverschluss
- Rippbündchen am Saum und an den Ärmeln
- Regular Fit

200765 : 140 152 164 176

EUR 49,95

200626 : XS S M L XL

EUR 59,95



HMLNELLY PANTS

- 95 % Micropolyester, 5 % Elasthan
- Lässige Trainingshose im Retro-Look
- Seitentaschen mit Reißverschluss
- Seitliches Winkelband
- Elastischer Hosenbund mit Tunnelzug
- Regular Fit

200768 : 140 152 164 176

EUR 39,95

200628 : XS S M L XL

EUR 49,95



CLASSIC BEE CI SEAMLESS TOP

- 52 % Polyamid, 42 % Polyester, 6 % Elasthan
- Damen Trainingstop aus weichem und dehnbarem Material
- Integriertes Logo Design am Rücken
- Tight Fit

- Nahtlos
- Antibakteriell behandelt
- BeeCool-Feuchtigkeitsmanagement



019238 : XS-S M-L XL-2XL

EUR 29,95



1502
BLACK MELANGE



8709
OMBRE BLUE
MELANGE

CLASSIC BEE CI SEAMLESS TIGHTS

- 52 % Polyamid, 42 % Polyester, 6 % Elasthan
- Damen Tight aus weichem und dehnbarem Material
- Seitlich integriertes Winkelband
- Tight Fit
- Nahtlos
- Antibakteriell behandelt
- BeeCool-Feuchtigkeitsmanagement



011336 : XS-S M-L XL-2XL

EUR 29,95



1502
BLACK MELANGE



8709
OMBRE BLUE
MELANGE

CLASSIC BEE WOMENS TECH SHORTS

- 66 % Baumwolle, 29 % Polyester, 5 % Elasthan
- Damen Sweatshort für Sport und Freizeit
- Weicher, dehnbarer Materialmix für hohen Tragekomfort und Bewegungsfreiheit
- Logo- und Winkeldruck auf Wasserbasis

- Elastischer Hosenbund mit Tunnelzug
- Regular Fit
- BeeCool-Feuchtigkeitsmanagement



010760 : XS S M L XL 2XL

EUR 29,95



2001
BLACK



2006
GREY MELANGE

CLASSIC BEE WOMENS TECH PANTS

- 66 % Baumwolle, 29 % Polyester, 5 % Elasthan
- Damen Sweathose für Sport und Freizeit
- Weicher, dehnbarer Materialmix für hohen Tragekomfort und Bewegungsfreiheit
- Logo- und Winkeldruck auf Wasserbasis
- Elastischer Hosenbund mit Tunnelzug

- Versteckte Tasche mit Reißverschluss
- Slim Fit
- BeeCool-Feuchtigkeitsmanagement



039720 : XS S M L XL 2XL

EUR 49,95



2001
BLACK



2006
GREY MELANGE



2007
DARK GREY MELANGE

HMLSANDER JACKET

- 100 % Polyester
- Herren Steppjacke mit Innenfutter
- Logodruck auf Wasserbasis
- Elastische Bündchen an Ärmeln und am Saum
- Regular Fit

- Wasserabweisend
- Fluorfrei

203470 : S M L XL 2XL 3XL

EUR 119,95



2001
BLACK

2508
BLACK MELANGE



HMLESKE JACKET

- Hauptteil: 75 % Nylon, 25 % Polyester,
- Futter: 100 % Polyester, Fleece
- Wasserabweisend, WP3000/MVP3000
- Herren Softshelljacke
- Logo- und Winkeldruck

- Seitliche Taschen mit Reißverschluss- Slim Fit
- Fluorfrei
- Slim Fit

200493 : S M L XL 2XL 3XL

EUR 99,95



2001
BLACK

8744
SARGASSO SEA



HMLASSER JACKET

- Hauptteil: 75 % Nylon, 25 % Polyester,
- Futter: 100 % Polyester, Fleece
- Wasserabweisend, WP3000/MVP3000
- Herren Softshelljacke

- Logo- und Winkeldruck
- Seitliche Taschen mit Reißverschluss- Slim Fit
- Fluorfrei
- Slim Fit

200495 : XS S M L XL 2XL 3XL

EUR 89,95



2508
BLACK MELANGE

8997
SARGASSO SEA
MELANGE



HMLSTELLA JACKET

- 100 % Polyester
- Damen Steppjacke mit Innenfutter
- Logodruck auf Wasserbasis
- Elastische Bündchen an Ärmeln und am Saum
- Regular Fit
- Wasserabweisend
- Fluorfrei

203472 : XS S M L XL 2XL

EUR 119,95



2001
BLACK

2508
BLACK MELANGE



HMLBABETTE JACKET

- 100 % Polyester
- Damen Steppjacke
- Logo-Druck auf der Brust
- Mesh-Einsätze an den Seiten und am Rücken
- Seitliche Taschen mit Reißverschluss
- Regular Fit
- Wasserabweisend
- Fluorfrei

200492 : XS S M L XL 2XL

EUR 99,95



2001
BLACK

8744
SARGASSO SEA



HMLDALIA JACKET

- Hauptteil: 75 % Nylon, 25 % Polyester,
- Futter: 100 % Polyester, Fleece
- Wasserabweisend, WP3000/MVP3000
- Damen Softshelljacke
- Logo- und Winkeldruck
- Seitliche Taschen mit Reißverschluss
- Slim Fit
- Fluorfrei

200494 : XS S M L XL 2XL

EUR 89,95



2508
BLACK MELANGE

8997
SARGASSO SEA
MELANGE





↑
 hummel Go Cotton Sweatshirt Woman **203507**
 hummel Go Cotton Pant Woman **204173**
 Maria Mose Vestergaard, Team Esbjerg
 Kristina Liscevic, Team Esbjerg
 Emma Cecilie Nielsen, Team Esbjerg



FREIZEIT



↑
 hummel Go Cotton T-shirt SS Women **203440**
 Marit Røsberg Jacobsen, Team Esbjerg



→
 hummel Go Cotton Sweatshirt Woman **203507**
 Maria Mose Vestergaard, Team Esbjerg



hummel



hummel

→
hummel Go Cotton Hoodie **203508**
George Friend, Middlesbrough FC



←
hummel Go Cotton Sweatshirt **203505**
hummel Go Cotton Pant **203530**
Dael Fry, Middlesbrough FC



↑
hummel Go Cotton Polo **203520**
Adam Clayton, Middlesbrough FC

→
hummel Go Cotton Sweatshirt **203505**
hummel Go Cotton Pant **203530**
Dael Fry, Middlesbrough FC





**RIKKE LÆNTVER
SEVECKE**
BRØNDBY IF

FUNDAMENTAL TRAINING BIB 005002

SOCKEN & ACCESSOIRES

Perfektes Zubehör für ein gutes Spiel

Egal auf welchem Level und egal, um welchen Sport es sich handelt, benötigen Spieler das richtige Zubehör, um beste Leistungen abzurufen. Von Stutzen, Schweißbändern, über Harz und Ball-

pumpen bis hin zu Handtüchern und Handschuhen, bietet unsere Socken- und Accessoires-Kollektion eine umfangreiche Palette an Basics - in allen Größen und in den unterschiedlichsten Farben.

✕ **VIelfältiges ZUBEHÖR FÜR DIVERSE SPORTARTEN**

✕ **MUST-HAVES FÜR JEDEN SPORT**

✕ **VIELE FARBVARIA-TIONEN UND GRÖSSEN**

PRO FOOTBALL SOCK

- 82 % Polyamid, 6 % Polyester, 6 % Baumwolle, 6 % Elasthan
- Feuchtigkeitsregulierung
- Gepolsterter Knöchelschutz
- Verstärkter Fersen-, Zeh- und Knöchelbereich
- Senkfußeinlage
- Entspricht den UEFA- und FIFA-Bestimmungen
- Tight Fit

201160 : 8 (32-35) 10 (36-40) 12 (41-45) 14 (46-48) EUR 12,95



2114
BLACK/
WHITE



3946
TRUE RED/
WHITE



5115
SPORTS YELLOW/
BLACK



6131
EVERGREEN/
WHITE



7691
TRUE BLUE/
WHITE



8744
SARGASSO SEA



9004
WHITE/
EVERGREEN



9124
WHITE/
BLACK



9368
WHITE/
TRUE BLUE



9402
WHITE/
TRUE RED



ELEMENT FOOTBALL SOCK

- 70 % Polypropylen, 21 % Polyamid, 7 % Baumwolle, 2 % Elasthan
- Feuchtigkeitsregulierung
- Gepolsterter Knöchelschutz
- Verstärkte Fersen-, Zehen- und Knöchelbereiche für eine verbesserte Stoßdämpfung
- Senkfußeinlage
- Mesheinsatz für optimale Atmungsaktivität
- Regular Fit

204046 : 27-30 31-34 35-38 39-42 43-45 46-48 EUR 9,95



2114
BLACK/
WHITE



3489
FIRE RED/
WHITE



3946
TRUE RED/
WHITE



5115
SPORTS YELLOW/
BLACK



5168
SPORTS YELLOW/
TRUE BLUE



6131
EVERGREEN/
WHITE



7473
ARGENTINA BLUE/
WHITE



7691
TRUE BLUE/
WHITE



7724
TRUE BLUE/
SPORTS YELLOW



7929
MARINE/
WHITE



9004
WHITE/
EVERGREEN



9124
WHITE/
BLACK



9368
WHITE/
TRUE BLUE



9402
WHITE/
TRUE RED



ELEMENT FOOTBALL SOCK FOOTLESS

- 62 % Polypropylen, 36 % Polyamid, 2 % Elasthan
- Feuchtigkeitsregulierung
- Elastischer Steg
- Mesheinsatz für optimale Atmungsaktivität
- Winkel-Detail an der Rückseite
- Regular Fit

203404 : 1 (JUNIOR) 2 (SENIOR) EUR 9,95



2114
BLACK/
WHITE



3489
FIRE RED/
WHITE



5168
SPORTS YELLOW/
TRUE BLUE



6131
EVERGREEN/
WHITE



7691
TRUE BLUE/
WHITE



7724
TRUE BLUE/
SPORTS YELLOW



9124
WHITE/
BLACK



FUNDAMENTAL 3-PACK SOCK

- 80 % Baumwolle, 17 % Polyamid, 3 % Elasthan
- Feuchtigkeitsregulierung
- Unterstützung für den Fußrücken
- Winkel auf der Rückseite

022140 : 8 (32-35) 10 (36-40) 12 (41-45) 14 (46-48) EUR 12,95



2001
BLACK



9001
WHITE



3-PACK BASIC SOCK

- 80 % Baumwolle, 20 % Polyester
- Weiche Zehennaht
- Winkel-Detail

022030 : 8 (32-35) 10 (36-40) 12 (41-45) 14 (46-48) EUR 9,95



2001
BLACK



9001
WHITE



ANKLE SOCK SMU

- 80 % Baumwolle, 17 % Polyester, 3 % Elasthan
- Rippstoff am Saum für perfektes Tragegefühl
- Eingestickte Größe

022129 : 8 (32-35) 10 (36-40) 12 (41-45) 14 (46-48) EUR 4,95



2114
BLACK/
WHITE



2654
CASTLE ROCK/
BLACK



4067
BRIGHT ROSE/
WHITE



6597
GREEN GECKO/
BLACK



8367
ATOMIC BLUE/
WHITE



9124
WHITE/
BLACK



ELITE INDOOR SOCK LOW

- 36 % Polypropylen, 42 % Polyamid, 8 % Polyester, 6 % Elasthan
- Gepolsterte Ferse und Sohle als Stoßdämpfung
- Feuchtigkeitsregulierung
- Antibakterielle Behandlung der Ferse und Sohle
- Senkfußeinlage

- Mesh zur Belüftung
- Antibakteriell
- Regular Fit

204043 : 27-30 31-34 35-38 39-42 43-45 46-48 EUR 12,95



1006
BLACK/
ASPHALT



2114
BLACK/
WHITE



9124
WHITE/
BLACK



9295
WHITE/
ASPHALT



9368
WHITE/
TRUE BLUE



9402
WHITE/
TRUE RED



ELITE INDOOR SOCK HIGH

- 35 % Polypropylen, 47 % Polyamid, 6 % Polyester, 6 % Baumwolle, 6 % Elasthan
- Feuchtigkeitsregulierung
- Antibakterielle Behandlung der Ferse und Sohle
- Gepolsterte Ferse und Sohle als Dämpfung
- Senkfußeinlage

- Mesh zur Belüftung
- Antibakteriell
- Regular Fit

204044 : 27-30 31-34 35-38 39-42 43-45 46-48 EUR 14,95



1006
BLACK/
ASPHALT



2114
BLACK/
WHITE



9124
WHITE/
BLACK



9295
WHITE/
ASPHALT



9368
WHITE/
TRUE BLUE



9402
WHITE/
TRUE RED



ELEMENT PERFORMANCE SOCK 2 PACK

- 84 % Polyamid, 5 % Polyester, 5 % Baumwolle, 6 % Elasthan
- Feuchtigkeitsregulierung
- Antibakterielle Behandlung der Ferse und Sohle
- Senkfußeinlage
- Antibakteriell
- Regular Fit

204045 : 27-30 31-34 35-38 39-42 43-45 46-48 EUR 14,95



1006
BLACK/
ASPHALT



9124
WHITE/
BLACK



9295
WHITE/
ASPHALT



9368
WHITE/
TRUE BLUE



ELITE COMPRESSION SOCK

- 93 % Polyamid, 7 % Elasthan
- Feuchtigkeitsregulierung
- Abgestufte Kompression
- Muskelunterstützung
- Dämpfung in Ferse und Sohle
- Regular Fit

203405 : 1 (25-31 CM) 2 (32-38 CM) 3 (39-44 CM) 4 (45-50 CM) EUR 24,95



1006
BLACK/
ASPHALT



9077
WHITE/
ALLOY



TRAINING HAT

- 50 % Wolle, 50 % Acryl
- Mütze mit umgeschlagenem Bund
- Eingestickte hummel-Winkel

089061 : ONE SIZE

EUR 14,95



2001
BLACK



TRAINING BEANIE

- 100 % Acryl
- Grobe Strickmütze mit umgeschlagenem Bund
- Eingestickte hummel-Winkel

089441 : ONE SIZE

EUR 14,95



2001
BLACK



LIGHT WEIGHT PLAYER GLOVES

- 100 % Polyester
- Silikonmuster an der Handinnenfläche für bessere Griffbarkeit
- Eingestickte hummel-Winkel

041441 : 2XS XS S M L XL

EUR 14,95



2001
BLACK



COLD WINTER PLAYER GLOVES

- 100 % Polyester
- Silikonmuster an der Handinnenfläche für bessere Griffbarkeit
- Bündchen mit Klettverschluss
- Eingestickte hummel-Winkel

041442 : 2XS XS S M L XL

EUR 12,95



2001
BLACK



BASIC CAP

- 100 % Polyester
- Basic-Cap mit Lüftungslöchern
- Riemenverschluss hinten zur Größenregulierung

089066 : ONE SIZE

EUR 14,95



2001
BLACK

FUNDAMENTAL TRAINING BIB

- 100 % Polyester
- Leibchen aus Meshgewebe mit Kontrastband
- Logo- und Winkeldruck

105002 : 8 (MINI)

005002 : S (JUNIOR) XL (SENIOR)

EUR 5,95

EUR 5,95



3062
TRUE RED



5009
NEON YELLOW



5179
NEON ORANGE



6057
NEON GREEN



7649
NEON BLUE



9001
WHITE

OLD SCHOOL CAPTAINS BAND

- 94 % Polyester, 6 % Elasthan
- Elastische Armbinde
- Klettverschluss
- Logodruck

099164 : ONE SIZE

EUR 4,95



5067
FLOURECENT GREEN/
BLACK



7258
MARINE/
SILVER

3-PACK HEADBAND

- 41 % Latex, 41 % Nylon, 18 % Polyester
- Elastisches Haarband im coolen hummel-Design

098153 : ONE SIZE

EUR 19,95



9475
WHITE/
BLACK/
TRUE RED

HUMMEL BALL PUMP

- Kunststoff-Ballpumpe mit Doppelhub
- Nadel aus Metall
- Integrierte Aufbewahrung für Nadel

099000 : ONE SIZE

EUR 9,95



2001
BLACK



OLD SCHOOL SMALL WRISTBAND

- 95 % Baumwolle, 5 % Lycra
- Frottee-Schweißbänder mit eingesticktem hummel-Logo
- VPE: 10 Stück pro Farbe
- Preisangabe pro Einzelstück

099015 : ONE SIZE

EUR 3,95



2114
BLACK/
WHITE

3946
TRUE RED/
WHITE

6101
SPORTS GREEN/
WHITE

7691
TRUE BLUE/
WHITE

8744
SARGASSO SEA

9124
WHITE/
BLACK



OLD SCHOOL BIG WRISTBAND

- 95 % Baumwolle, 5 % Lycra
- Frottee-Schweißbänder mit eingesticktem hummel-Logo
- VPE: 10 Stück pro Farbe
- Preisangabe pro Einzelstück

099014 : ONE SIZE

EUR 4,95



2114
BLACK/
WHITE

3946
TRUE RED/
WHITE

6101
SPORTS GREEN/
WHITE

7691
TRUE BLUE/
WHITE

8744
SARGASSO SEA

9124
WHITE/
BLACK



OLD SCHOOL SMALL TOWEL

- 100 % Baumwolle
- Oldschool-Handtuch aus Jacquard-Strick mit hummel-Logo
- 100 x 50cm



025064 : ONE SIZE

EUR 14,95



2001
BLACK

8744
SARGASSO SEA

OLD SCHOOL BIG TOWEL

- 100 % Baumwolle
- Oldschool-Handtuch aus Jacquard-Strick mit hummel-Logo
- 160 x 70 cm

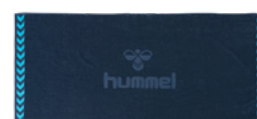

025065 : ONE SIZE

EUR 24,95



2001
BLACK

8744
SARGASSO SEA

HUMMEL WATERBOTTLE

- 100 % Polypropylen
- Füllmenge: 600 ml
- Anti-Tropf Ventil

205345 : ONE SIZE

EUR 9,95



2001
BLACK



HUMMEL WATERBOTTLE CARRIER

- Wasserträger für 6 Flaschen
- Logodruck

205346 : ONE SIZE

EUR 19,95



2001
BLACK



HUMMEL RE-GRIP

- Inhalt: Gemisch aus Acryl, Harz und Wasser
- Zur Anwendung bei hummel Grip Handbällen
- Preis pro Stück
- VPE: 12 Stück

205347 : ONE SIZE

EUR 19,95



9001
WHITE



HUMMEL VALVE OIL

- Vor dem Aufpumpen eines hummel-Balls anwenden
- 1-2 Tropfen verhindern Durchlässigkeit und
- Austrocknen des Ventils
- VPE: 5 Stück
- Preisangabe pro Einzelstück

099299 : ONE SIZE

EUR 2,95



9001
WHITE



HUMMEL RESIN REMOVER

- Entfernt alle Arten von Harz
- Cremige Konsistenz
- VPE: 4 Stück
- Preisangabe pro Einzelstück

099298 : ONE SIZE

EUR 14,95



9001
WHITE



HUMMEL RESIN GEL SMALL

- Enthält: Naturharz, Pflanzenöle und
- Dickungsmittel
- VPE: 8 Stück
- Preisangabe pro Einzelstück
- 100 ML

099297 : ONE SIZE

EUR 12,95



9001
WHITE



HUMMEL RESIN GEL BIG

- Enthält: Naturharz, Pflanzenöle und
- VPE: 4 Stück
- Preisangabe pro Einzelstück
- 500 ML

099303 : ONE SIZE

EUR 49,95



9001
WHITE



HUMMEL RESIN NATURAL SMALL

- Enthält: Naturharz, Pflanzenöle
- VPE: 8 Stück
- Preisangabe pro Einzelstück
- 100 ML

099296 : ONE SIZE

EUR 12,95



9001
WHITE



HUMMEL RESIN NATURAL BIG

- Enthält: Naturharz, Pflanzenöle und Dickungsmittel
- VPE: 8 Stück
- Preisangabe pro Einzelstück
- 500 ML

099302 : ONE SIZE

EUR 49,95



9001
WHITE



JENS MARTIN GAMMELBY
BRØNDBY IF

AUTHENTIC CHARGE SPORTS BAG 205122

jummel

TASCHE

Funktionale Taschen für jeden Anlass

Funktionale und vielseitige Taschen sind ein Muss für jeden Spieler und Athleten. hummel bietet eine ganze Reihe von Designs, Größen und Farben - die alle über eine Menge technischer Details verfügen.

Hierzu zählen Trageschlaufen und/oder Riemen für den leichten Transport, große und kleine Fächer mit oder ohne Reißverschluss, qualitativ hochwertige Aufdrucke, einstellbare Kompressionsriemen und wasserdichte Regenabdeckungen.

X FUNKTIONALE TASCHEN IN VIELEN VARIATIONEN

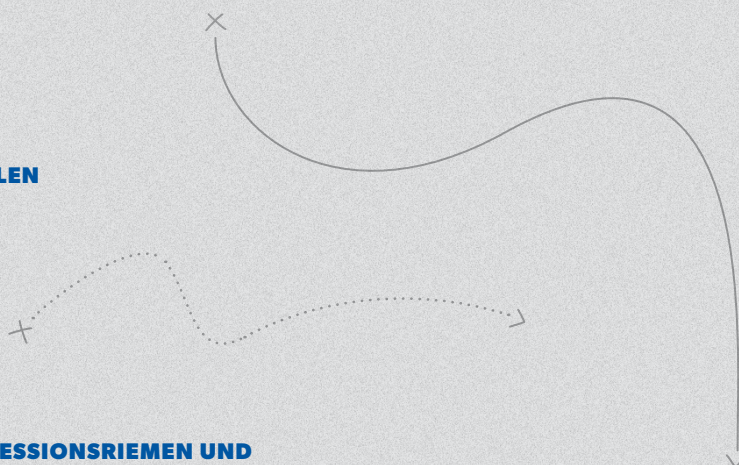

X KOMPRESSIONSRIEMEN UND EINSTELLBARE SCHLAUFEN



X WASSERDICHTE, VERSTAUBARE REGENABDECKUNGEN



X EINE VIELZAHL VON STAUMÖGLICHKEITEN FÜR JEDEN BEDARF

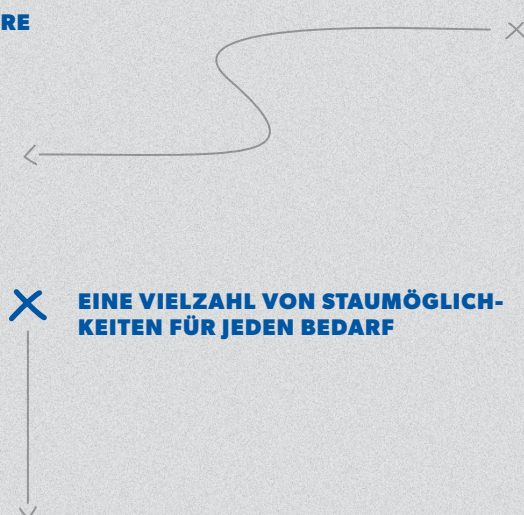

TECH MOVE SPORTS BAG

- 100 % Tarpaulin
- Verstellbarer Schultergurt
- Gepolsteter Schulterschutz
- Innentasche für nasse Trainingsbekleidung
- Innen- und Außentasche mit Reißverschluss

- Logodruck
- M: 33 Liter / L: 50 Liter
- Maximale Traglast: M: 10 kg / L: 13 kg

200919 : M L

EUR M: 49,95 L: 54,95



2001
BLACK

8744
SARGASSO SEA



AUTHENTIC CHARGE SOCCER BAG

- 100 % Polyester
- Kontrastierende und wasserabweisende Materialeinsätze
- Geräumiges Bodenfach für Schuhe oder nasse Kleidung
- Verstellbarer Schulterriemen

- Trageriemen mit gepolstertem Haltegriff
- Innentasche mit Reißverschluss
- Logo- und Winkeldruck
- S: 37 Liter / L: 65 Liter
- Maximale Traglast: S: 6 kg / L: 10 kg

205123 : S L

EUR S: 34,95 L: 44,95



2001
BLACK

3062
TRUE RED

7045
TRUE BLUE



AUTHENTIC CHARGE SPORTS BAG

- 100 % Polyester
- Kontrastierende und wasserabweisende Materialeinsätze
- Stabilisierende Bodenplatte und Innentasche mit Reißverschluss
- Verstellbarer Schultergurt
- Trageriemen mit gepolstertem Haltegriff (außer bei Größe XS)

- Logo- und Winkeldruck
- Seitentasche für Bälle (außer bei Größe XS)
- XS: 20 Liter / S: 31 Liter / M: 45 Liter / L: 68 Liter
- Maximale Traglast: XS: 4 kg / S: 6 kg / M: 9 kg / L: 12 kg

205122 : XS S M L EUR XS: 24,95 S: 29,95 M: 34,95 L: 39,95



2001
BLACK

3062
TRUE RED

7045
TRUE BLUE

8744
SARGASSO SEA



CORE SPORTS BAG

- 100 % Polyester, mit PU-Beschichtung auf der Rückseite
- Futter: 100 % Polyester
- Logo- und Winkeldruck
- Stabilisierender Boden und Innentasche mit Reißverschluss
- Tragegriffe

- Verstellbarer Schultergurt
- Schulterschutzpolster
- Seitenfach mit Reißverschluss
- Maximale Traglast: XS: 4 kg / S: 6 kg / M: 9 kg / L: 12 kg
- XS: 20 Liter / S: 31 Liter / M: 45 Liter / L: 69 Liter

204012 : XS S M L EUR XS: 19,95 S: 24,95 M: 29,95 L: 34,95



2001
BLACK

2006
GREY MELANGE

3081
TRUE RED/
BLACK

7079
TRUE BLUE/
BLACK



TECH MOVE BACK PACK

- 100 % Polyester
- Verschlussklappe mit Reißverschluss tasche
- Kordelzug
- Gepolsterte Rückseite und Rückengurte
- Elastische Mesh-Seitentaschen
- 2 kleine Front-Taschen

- Logo- und Winkeldruck
- 26 Liter
- Maximale Traglast: 12 kg

200920 : ONE SIZE

EUR 44,95



2001
BLACK

8744
SARGASSO SEA



AUTHENTIC CHARGE BACK PACK

- 100 % Polyester
- Kontrastierende und wasserabweisende Materialeinsätze
- Laptopfach
- Gepolsterte Rückseite und Schultergurte
- Verstellbarer Brustgurt

- Elastische Mesh-Seitentaschen
- Logo- und Winkeldruck
- 22 Liter
- Maximale Traglast: 8 kg

205124 : ONE SIZE

EUR 34,95



2001
BLACK

8744
SARGASSO SEA



AUTHENTIC CHARGE BALL BACK PACK

- 100 % Polyester
- Kontrastierende und wasserabweisende Materialeinsätze
- Laptopfach
- Gepolsterte Rückseite und Rückengurte
- Verstellbarer Brustgurt
- Elastische Seitentaschen

- Kleine Front-Tasche
- Mesh-Netz für Bälle
- 19 Liter
- Maximale Traglast: 8 kg

205125 : ONE SIZE

EUR 44,95



2001
BLACK

8744
SARGASSO SEA



AUTHENTIC CHARGE TEAM SPORTS BAG

- 100 % Polyester
- Kontrastierende und wasserabweisende Materialeinsätze
- Stabilisierende Bodenplatte
- Verstellbarer und gepolsteter Schulterriemen
- Trageriemen mit gepolstertem Handgriff
- Logo- und Winkeldruck
- 118 Liter
- Maximale Traglast: 25 kg

205126 : ONE SIZE

EUR: 44,95



2001
BLACK



AUTHENTIC CHARGE TROLLEY

- 100 % Polyester
- Zwei Mesh-Fächer auf der Innenseite (nur ein Fach bei Größe S)
- Tragegriffe mit gepolstertem Haltegriff (außer bei Größe S)
- Ausziehbarer Griff
- Zwei Rollen
- Logo- und Winkeldruck
- S: 44 Liter / M: 65 Liter / L: 89 Liter
- Maximale Traglast: S: 10 kg / M: 14 kg / L: 17 kg

205127 : S M L

EUR S: 59,95 M: 69,95 L: 89,95



2001
BLACK



AUTHENTIC CHARGE GYM BAG

- 100 % Polyester
- Logo- und Winkeldruck
- Kordelzug
- Rückengurte
- Tasche mit Reißverschluss
- 5 Liter
- Maximale Traglast: 5 kg

200918 : ONE SIZE

EUR 19,95



2001
BLACK



6102
EVENING PRIMROSE



8744
SARGASSO SEA



CORE GYM BAG

- 100 % Polyester
- Rückengurte
- Kordelzug
- Logo- und Winkeldruck
- Maximale Traglast: 5 kg
- H: 44 cm, B: 35 cm, T: 6 cm

204959 : ONE SIZE

EUR 9,95



2001
BLACK



AUTHENTIC CHARGE BALL BAG

- 100 % Polyester
- Logo- und Winkeldruck
- Kordelzug
- Maximale Traglast: 8 kg
- Für ca. 10 Fußbälle / 15 Handbälle

200915 : ONE SIZE

EUR 39,95



2001
BLACK



HUMMEL BALL NET

- 100 % Polyethylen
- Kordelzug
- Namensschild am Kordelzug
- Bietet Platz für 19 Fußbälle / ca. 30 Handbälle
- Maximale Traglast: 9 kg

040918 : ONE SIZE

EUR 6,95



2250
BLACK/
SILVER



AUTHENTIC CHARGE HANDBALL BAG

- 100 % Polyester, mit PU-Beschichtung auf der Rückseite
- Futter: 100 % Polyester
- Verstellbarer, abnehmbarer Schultergurt
- Reißverschluss
- Herausnehmbares Futter aus Mesh
- Tragegriff
- Logo- und Winkeldruck
- Geeignet für einen Handball der Größe 3

204544 : ONE SIZE

EUR 14,95



2001
BLACK



AUTHENTIC TOILETRY BAG

- 100 % Polyester
- Futter: 100 % Polyester
- Paspelierung
- Aufgedrucktes hummel-Logo
- Kompletz zu öffnen, mit Haken zum Aufhängen
- Innentasche aus Mesh
- Innentasche mit Reißverschluss
- Tragegriff
- 4,3 Liter
- Maximale Traglast: 3 kg
- H: 21 cm, B: 23 cm, L: 9 cm

040965 : ONE SIZE

EUR 24,95



2250
BLACK/
SILVER



HANDBÄLLE

Von Trainings- bis hin zu Profibällen bietet hummel eine vielseitige Palette an Bällen für alle Teams und Spieler.

Zuverlässige Handbälle mit kontrollierter Fluglinie und gutem Sprungverhalten sind äußerst wichtig.

hummel bietet eine breite Auswahl qualitativ hochwertiger Handbälle - von Hochleistungs-Turnierbällen bis hin zu Übungsbällen für Kinder. Die meisten der Bälle verfügen auch über die folgenden drei wesentlichen Elemente:

✕ **AIRTOUCH-TECHNOLOGIE FÜR ZUSÄTZLICHE WEICHHEIT UND BESSERES SPRUNGVERHALTEN**



CONCEPT PRO 203785

✕ **LATEXSCHICHT MIT AIRTRAP-VENTIL**



✕ **GEWEBTES POLY-/BAUMWOLL-FUTTER FÜR MEHR STABILITÄT**



HYBRID-HANDBÄLLE



STORM PRO 2.0 *Hybrider Hochleistungs-Turnierball*

Dieser weiße Hybrid-Handball ist maschinell genäht und geklebt, für eine überzeugend weiche und angenehme Haptik. Ein professioneller Handball für geübte Spieler.



STORM PRO *Hochleistungs-Turnier und Trainingsball*

Dieser verleimte Hybrid-Ball verfügt über besondere Weichheit und Schnelligkeit. Dieser Elite-Handball verfügt über ein IHF-Siegel und ist für Spieler mit einem großen Repertoire an Tricks gut geeignet.

TRADITIONELLE HANDBÄLLE



CONCEPT PRO *Professioneller Turnierball*

Diesen Profiball zierte das offizielle IHF-Siegel. Er verfügt über eine weiche Oberfläche, die für perfekten Grip sorgt.



CONCEPT *Der professionelle Trainingsball*

Der Concept-Ball verfügt über eine etwas dünnere PU und ist ein Profiball, der sowohl für extremes Training wie auch für hochkarätige Turniere geeignet ist.



ELITE GRIP *Hochleistungs-Turnier und Trainingsball mit Grip*

Eine neue Grip-Hafttechnologie sorgt für eine haftende Oberfläche - und macht Harz überflüssig. Der Handball der harzfreien Zukunft ist da. Geeignet für Elite-Spieler, sowohl für das Spiel als auch für das Training.



ELITE *Hochleistungs-Turnier und Trainingsball*

Mit seiner weichen Oberfläche ist der Elite-Ball sehr beliebt unter weiblichen Profis und jungen Spielern, die ihn sowohl als Turnier- als auch als Trainingsball verwenden.



PREMIER GRIP *Turnier- und Trainingsball mit Grip*

Eine neue Grip-Hafttechnologie sorgt für eine haftende Oberfläche - und macht Harz überflüssig. Mit einer weichen Schaumstoffschicht ist dies der Ball für schnelle Jugendspieler, die harte Bälle schätzen.



PREMIER *Turnier- und Trainingsball*

Statt der AirTouch-Abfederung verfügt dieser Ball über eine weiche Schaumstoffschicht, die ihn sehr geeignet für junge Spieler macht, die harte Bälle bevorzugen.



ARENA *Turnier- und Trainingsball*

Anfänger-Trainingsball zu einem erschwinglichen Preis. Nicht geeignet für Harz, sollte deshalb hauptsächlich für den Trainingsbetrieb verwendet werden.



ENERGIZER *Basic-Trainingsball*

Dieser maschinengenähte Handball wurde für zahlreiche Trainingsstunden in der Halle entwickelt. Sehr geeignet für Harz - der perfekte Basis-Trainingsball.



KIDS *Speziell für Kinder entworfen*

Mit seiner AirTouch-Oberfläche ist dieser Ball vor allem für unsere kleinsten Spieler geeignet. Dieser haltbare Ball mit gutem Grip ist nicht für die Nutzung mit Harz geeignet.



STREET PLAY *Street-Handball für aktive Spiel und Training*

Dieser gefüllte Straßenhandball hat eine PU-Oberfläche, die ihn sehr weich und leicht zusammendrückbar macht. Der ideale Ball für aktive Spiele und Training im Innen- und Außenbereich. Nicht geeignet für den Einsatz von Harz.

GUMMI- & SCHAUMSTOFFBÄLLE



BEACH *Beachhandball für Turnier und Training*

Dieser Handball auf Gummibasis wurde mit Blick auf die spezifischen Anforderungen eines Beachhandballs entwickelt. Geeignet für Training und Spiel.



EASY KIDS *Gummihandball für aktive Spiel und Training*

Der EASY KIDS Handball besteht aus Gummi, der ihm eine weiche Oberfläche und einen guten Grip verleiht. Der ideale Handball für Kinder, die in den Handballsport hineinschnuppern wollen. Nicht geeignet für den Einsatz von Harz.



SPUME KIDS *Schaumstoffhandball für Kinder-Handballtraining*

Dieser Knautsch-Handball aus Schaumstoff ist extrem leicht und einfach zu greifen. Der perfekte Trainingsball für Kinder, die ohne Harz spielen.

HYBRID HANDBÄLLE

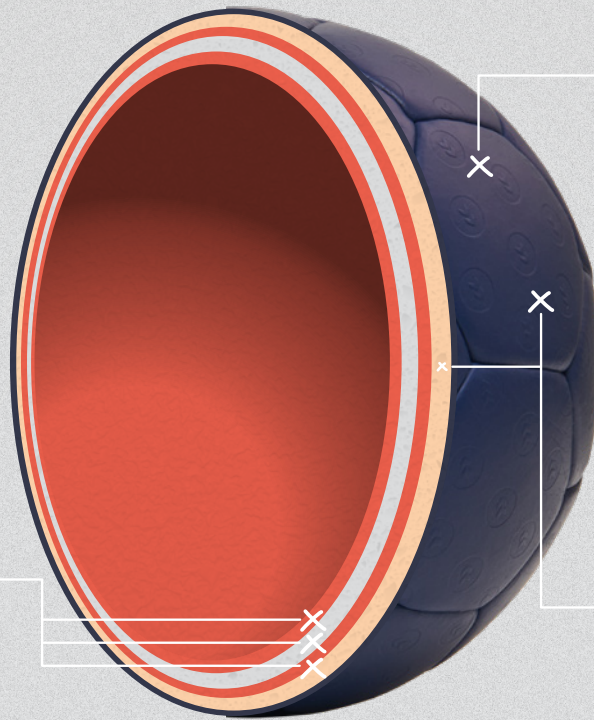

EINMALIGER DOPPEL-BLASEN- AUFBAU

Die mit einem Baumwoll- und Polyesterfutter verstärkten inneren und äußeren Blasen sorgen für die perfekte Mischung aus Sprungkraft und Stabilität. Die Innenblase macht deinen Ball flexibel und sprunghaft, während die einzigartige zweite Blase für völlig neue Sprunghöhen sorgt.

STARKER HYBRID- AUFBAU

Hybrid-Handbälle sind besonders stark und haltbar. Alle PU-Hexagone sind maschinell genäht und werden zusammengeklebt, bevor sie unter Druck gehärtet werden, was ihnen eine superglatte Oberfläche und perfekte Rundheit verleiht.

DICKE, PU-OBER- FLÄCHE AUS SCHAUMSTOFF

Der Air Touch-Schaum liegt noch über der PU-Oberfläche, so dass sich der Ball für dich noch weicher anfühlt und du einen besseren Griff hast. Die PU des Storm Pro wurde mit einer Mikrofaserpolsterung verbessert, die zu einem völlig neuen Gefühl der Weichheit führt.

TRADITIONELLE HANDBÄLLE

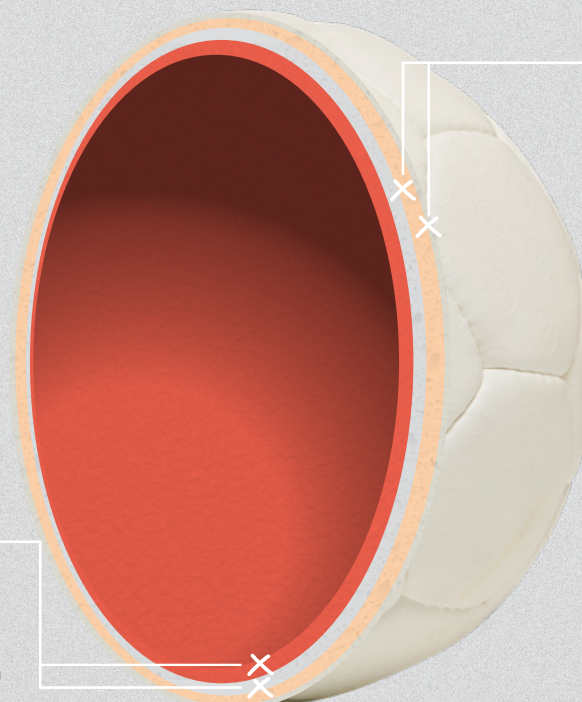

TRADITIONELLE GUMMIBLASE

Die innere Gummiblase ist mit weißer Baumwolle und einem Polyesterfutter bedeckt, was dem Ball eine gute Kombination aus Sprungkraft und Stabilität verleiht, wenn du den Ball in Bewegung versetzt.

PU-OBERFLÄCHE AUS SCHAUMSTOFF

Alle PU-Hexagone werden von Hand genäht und je nach der Art des Balls mit unterschiedlichem Schaumstärken beschichtet.

HANDBALL AUFPUMP-ANWEISUNG

VORBEREITUNG

Wir empfehlen, die Handbälle im Winter mindestens 24 Stunden vor dem erstmaligen Aufpumpen bei Zimmertemperatur (20 – 25°C) aufzubewahren, damit die Voraussetzungen optimal sind.

VENTILÖL

1 – 2 Tropfen Ventilöl von hummel vor jedem Aufpumpen in das Ventil geben, um sicherzustellen, dass das Ventil richtig abgedichtet ist.

AUFPUMPEN

Das Ventil nach oben richten und die Hohnadel gerade in das Ventil einführen. Stets eine lange Hohnadel verwenden, damit Ventil oder Blase nicht beschädigt werden.

LUFTDRUCK ÜBERPRÜFEN

- Den Ball auf die empfohlene Größe aufpumpen.
- Der empfohlene Luftdruck ist neben der Ventilöffnung angegeben.
- Den Ball langsam auf die korrekte Größe aufpumpen, zu schnelles Aufpumpen kann die Blase beschädigen.
- Luftdruck mit einem Druckmesser überprüfen.

HANDBALL-GEBRAUCHSANWEISUNG

VOR JEDEM AUFPUMPEN

Stets 1 – 2 Tropfen Ventilöl von hummel vor dem Aufpumpen in das Ventil geben, um sicherzustellen, dass das Ventil richtig abgedichtet ist.

AUFBEWAHRUNG

An einem trockenen Platz bei 20 – 25°C aufbewahren.

GEWICHT UND UMFANG DER HANDBÄLLE

GRÖSSE	UMFANG	GEWICHT	EMPFOHLENE FÜLLDRUCK (BAR)
3	58—60 CM	425—435 G	0,3
2	54—56 CM	325—335 G	0,3
1,5	52—54 CM	320—330 G	0,3
1	50—52 CM	290—300 G	0,3
0	46—49 CM	225—235 G	0,4
0.0	44—46 CM	180—200 G	0,4

HMLSTORM PRO 2.0

- 100 % Microfaser PU
 - Qualitativ hochwertiger Hybrid-Spiel- und Trainingsball
 - IHF-genehmigt
 - Winkel-Oberfläche
 - Air-Touch-Schaumstoff
 - Sehr weiches Material
- Optimale Griffigkeit
 - Latexdoppelblase und Luft-einschlussventil
 - Für Harz geeignet

203596 : 2 3

EUR 89,95



9134
WHITE/
RED



HMLSTORM PRO

- 100 % PU
 - Hochwertiger Hybrid-Spiel- und Trainingsball
 - IHF-genehmigt
 - Winkel-Oberfläche
 - Air-Touch-Schaumstoff
- Sehr weiches Material
 - Latexblase und Lufteinschlussventil
 - Für Harz geeignet

203597 : 2 3

EUR 69,95



7259
BLUE/
YELLOW



HMLCONCEPT PRO

- 100 % Microfaser PU
 - Qualitativ hochwertiger Spiel- und Trainingsball
 - IHF-genehmigt
 - Winkel-Oberfläche
 - Air-Touch-Schaumstoff
- Sehr gute Griffigkeit
 - Latexblase und Lufteinschlussventil
 - Für Harz geeignet

203785 : 2 3

EUR 79,95



9272
WHITE/
TURQUOISE



HMLCONCEPT

- 100 % Microfaser PU
 - Qualitativ hochwertiger Spiel- und Trainingsball
 - Winkel-Oberfläche
 - Air-Touch-Schaumstoff
 - Sehr weiches Material
- Latexblase und Lufteinschlussventil
 - Für Harz geeignet

203601 : 2 3

EUR 49,95



6401
GREEN/
BLUE



HMLELITE GRIP

- 100 % PU
- Spiel- und Trainingsball
- Winkel-Oberfläche
- Air-Touch-Schaumstoff
- Spezielle Grip-Oberfläche, die Harz überflüssig macht
- Latexblase und Lufteinschlussventil

203599 : 2 3

EUR 44,95



5995
SAFETY YELLOW/
GREY



HMLELITE

- 100 % PU
- Spiel- und Trainingsball
- Winkel-Oberfläche
- Air-Touch-Schaumstoff
- Latexblase und Lufteinschlussventil
- Für Harz geeignet

203600 : 1,5 2 3

EUR 39,95



3148
RED/
WHITE

5999
SAFETY YELLOW/
TURQUOISE

7156
BLUE/
WHITE



HMLPREMIER GRIB

- 100 % PU
- Spiel- und Trainingsball
- Winkel-Oberfläche
- Latexblase und Lufteinschlussventil
- Spezielle Grip-Oberfläche, die Harz überflüssig macht

204157 : 1 2 3

EUR 34,95



5112
YELLOW/
WHITE



HMLPREMIER

- 100 % PU
- Spiel- und Trainingsball
- Winkel-Oberfläche
- Air-Touch-Schaumstoff
- Latexblase und Lufteinschlussventil- Für Harz geeignet

203602 : 1 2 3

EUR 29,95



7772
BLUE/ORANGE/
TURQUOISE



HMLARENA

- 100 % PU
- Trainingsball
- Winkel-Oberfläche
- Weicher Schaumstoff
- Latexblase und Lufteinschlussventil
- Nicht für Harz geeignet

203598 : 2 3

EUR 24,95



9241
WHITE/RED/
BLUE



HMLENERGIZER HB

- 100 % PU
- Trainingsball
- Winkel-Oberfläche
- Weicher Schaumstoff
- Latexblase und Lufteinschlussventil
- Für Harz geeignet

204156 : 0 1 2 3

EUR 19,95



0361
ORANGE/
BLUE



HMLBEACH

- 100 % Gummi
- Spiel-, Trainings- und Beachhandball
- Weiche Gummioberfläche
- Nicht für Harz geeignet

203604 : 2 3

EUR 24,95



3148
RED/
WHITE

7156
BLUE/
WHITE



HMLSTREET PLAY

- 100 % PU
- Spiel- und Trainingsball
- Weiche Oberfläche
- Für Verwendung im Innen- und Außenbereich geeignet
- Nicht für Harz geeignet

203607 : 0.0 0

EUR 24,95



6000
SAFETY YELLOW/
BLUENIGHT



HMLKIDS

- 100 % PU
- Spiel- und Trainingsball
- Winkel-Oberfläche
- Air-Touch-Schaumstoff
- Latexblase und Lufteinschlussventil
- Nicht für Harz geeignet

203603 : 0.0 0 1

EUR 19,95



3028
PINK/
YELLOW

5307
GREEN/
YELLOW



HMLEASY KIDS

- 100 % Gummi
- Spiel- und Trainingsball für Kinder
- Weiche Gummioberfläche
- Nicht für Harz geeignet

203606 : 0.0 0 1

EUR 29,95



4110
ORANGE/
WHITE



HMLSPUME KIDS

- 100 % PU-Schaum
- Trainingsball für Kinder
- Für Techniktraining geeignet
- Sehr leichter, weicher Schaumstoff

203605 : 0.0 0

EUR 15,95



7018
TURQUOISE/
WHITE



FUSSBÄLLE

Fußbälle für Profis und Amateure

Von professionellen, FIFA-zugelassenen Turnierbällen bis hin zu Futsal-Bällen und Bällen für Kinder bietet hummel eine breite Palette sorgfältig entwickelter Fußballle an. Viele der Bälle verfügen über besondere Funktionen wie die Air-

Touch-Technologie für ein sanftes Federn und eine AirTex-Latexmembran für reaktionsschnelle, leichte und luftdichte Bälle. Bei allen Bällen haben wir besonderes Augenmerk auf die Haltbarkeit gelegt, unabhängig davon, ob es sich um professionelle Spiel-Bälle oder Übungsbälle handelt.

✗ IFA-ZERTIFIZIERTE TURNIERBÄLLE

✗ HOCHLEISTUNGS-TURNIER-,
TRAININGS- UND FUTSAL-BÄLLE

CONCEPT+ 091825



✗ AIRTOUCH-TECHNOLOGIE
FÜR MEHR WEICHHEIT

✗ AIRTRAP-LATEXMEMBRAN
SORGT FÜR LUFTDICHTHE UND
GERINGERES GEWICHT

BÄLLE AUS VERBUNDFASER



BLADE PLUS

Der Premium Ball aus Verbundfaser

Dieser FIFA-zertifizierte Ball aus Verbundfaser ist das Premiumprodukt von hummel. Mit seiner rauen Oberfläche handelt es sich hier um einen perfekten Ball für Profis.



STORM

Turnier- und Trainingsball mit großer Sprungkraft

Mit seiner weichen Oberfläche und EVA-Schaum erreicht dieser Ball ein perfektes Sprungverhalten, wodurch er für hochrangige Spiele geeignet ist.

HYBRID-BÄLLE



Storm Light

Spezieller Ball für Kinder

Dieser Hybrid-Ball verfügt über weichen EVA-Schaum, wodurch er besonders weich wird. Durch sein geringes Gewicht ist er perfekt geeignet für Kinder und junge Spieler.



Storm Ultra Light

Extrem leichter Ball für Kinder

Der Storm Ultra Light ist sogar noch leichter als der Storm Light und richtet sich an Anfänger und junge Spieler, die Ihre Ballfertigkeiten weiterentwickeln möchten.

HANDGENÄHTE BÄLLE



CONCEPT+

Der Top-Level-Profiball

Der absolute Top-Level Ball, der das Zertifikat der FIFA trägt. Mit seiner Mikrofaseroberfläche sorgt er für Flexibilität und Kontrolle. Dieser handgenähte Ball ist der Lieblingsball unserer Profis.



ELITE

Hochleistungs-Turnier- & Trainingsball

Mit seiner etwas festeren Oberfläche fühlt sich der Elite-Ball etwas leichter an, als der Concept+. Er ist perfekt für Senioren und junge Spieler und sowohl für Spiele als auch das Training geeignet.



Premier Ultra Light

Ein Ball für Junioren und Kinder

Dieser leichte Ball ermöglicht es Kindern und Junioren ihre Fähigkeiten sowohl auf Rasen als auch auf Kunstrasen oder in der Halle zu verbessern.



PREMIER

Ein langlebiger Ball für Junioren

Vorallem unter leistungsstarken Junior-Spielern beliebt. Dieser langlebige Ball kann sowohl auf normalem Rasen als auch auf Kunstrasen verwendet werden.



PREMIER LIGHT

EIN BALL FÜR JUNIOREN UND KINDER

Dieser leichte Ball ermöglicht es Kindern und Junioren ihre Fähigkeiten sowohl auf Rasen als auch auf Kunstrasen oder in der Halle zu verbessern.



ENERGIZER

Freizeit- & Turnierball

Der Energizer besteht aus haltbarem und weichem Material und ist der Allrounder für Spiele auf dem Schulhof, auf dem Bolzplatz oder in der Turnhalle.



FUTSAL

DER FUTSAL-BALL

Speziell für den Indoor-Sport Futsal hergestellt. Dieser schwere Ball ist auch perfekt für Tricks geeignet. Kann in der Halle oder auf einem Futsal-Feld gespielt werden.

INNEN- BLASE

Die innere Gummiblaste verleiht dem Ball Dynamik, Sprungkraft und deinem Spiel mehr Explosivität.

FORMBARER SCHAUM

Je nach Spielanforderung bieten dir unsere Bälle durch unterschiedliche Schaumschichten ein perfektes Ballgefühl durch eine eher weichere oder härtere Balloberfläche.



BALL- FUTTER

Weißes Futter besteht aus Baumwoll- und Polyesterweben, die auf der Gummiblaste zusammengeklebt werden, um dem Ball Stabilität und seine perfekte Rundung zu verleihen.

STRAPAZIER-FÄHIGE PU-OBERFLÄCHE

Der hummel-Fußball erhält ein Finish aus einer widerstandsfähigen PU-Oberfläche, so dass man bei jedem Wetter mit ihm spielen kann und er sich in den Händen eines Torwarts einfach perfekt anfühlt.

FUSSBALL AUFPUMP-ANWEISUNG

VORBEREITUNG

Wir empfehlen, die Fußbälle im Winter mindestens 24 Stunden vor dem erstmaligen Aufpumpen bei Zimmertemperatur (20 – 25°C) aufzubewahren, damit die Voraussetzungen optimal sind.

VENTILÖL

1 – 2 Tropfen Ventilöl von hummel vor jedem Aufpumpen in das Ventil geben, um sicherzustellen, dass das Ventil richtig abgedichtet ist.

AUFPUMPEN

Das Ventil nach oben richten und die Hohlneedle gerade in das Ventil einführen. Stets eine lange Hohlneedle verwenden, damit Ventil oder Blase nicht beschädigt werden.

LUFTDRUCK ÜBERPRÜFEN

- Den Ball auf die empfohlene Größe aufpumpen.
- Der empfohlene Luftdruck ist neben der Ventilöffnung angegeben.
- Den Ball langsam auf die korrekte Größe aufpumpen, zu schnelles Aufpumpen kann die Blase beschädigen.
- Luftdruck mit einem Druckmesser überprüfen.

FUSSBALL GEBRAUCHSANWEISUNG

VOR JEDEM AUFPUMPEN

Stets 1 – 2 Tropfen Ventilöl von hummel vor jedem Aufpumpen in das Ventil geben, um sicherzustellen, dass das Ventil richtig abgedichtet ist.

AUFBEWAHRUNG

Einen Teil der Luft entweichen lassen und an einem trockenen, belüfteten Platz bei 20 – 25°C aufbewahren.

REINIGUNG UND TROCKNUNG

Den Ball nach jedem Gebrauch mit milder Seifenlauge reinigen und mit Wasser abspülen. Den Ball danach mit einem Handtuch abtrocknen und an einem trockenen, belüfteten Ort bei 20 – 25°C trocknen lassen. Den Ball nie auf oder in der Nähe einer Heizung trocknen.

GEWICHT UND UMFANG DER FUSSBÄLLE

FUSSBALL	GRÖSSE	UMFANG	GEWICHT	EMPFOHLENE FÜLLDRUCK (BAR)
BLADE	5	68,5 – 69,5 cm	420 – 445 g	0,8 – 1,0
STORM	5	68 – 70 cm	410 – 450 g	0,8 – 1,0
	4	63,5 – 66 cm	350 – 390 g	0,8 – 1,0
STORM LIGHT	5	68 – 70 cm	340 – 360 g	0,6
	4	63,5 – 66 cm	315 – 335 g	0,6
STORM ULTRA LIGHT	5	68 – 70 cm	285 – 320 g	0,6
	4	63,5 – 66 cm	285 – 310 g	0,6
	3	62 – 63,5 cm	280 – 300 g	0,6

CONCEPT+	5	68,5 – 69,5 cm	420 – 445 g	0,8 – 1,0
	4	63,5 – 66 cm	350 – 390 g	0,8 – 1,0
ELITE & PREMIER	5	68 – 70 cm	410 – 450 g	0,7 – 0,8
	4	63,5 – 66 cm	350 – 390 g	0,7 – 0,8
PREMIER LIGHT	5	68 – 70 cm	340 – 360 g	0,6
	4	63,5 – 66 cm	315 – 335 g	0,6
PREMIER ULTRA LIGHT	5	68 – 70 cm	285 – 320 g	0,6
	4	63,5 – 66 cm	285 – 310 g	0,6
	3	62 – 63,5 cm	280 – 300 g	0,6
ENERGIZER	5	68 – 70 cm	410 – 450 g	0,6
	4	63,5 – 66 cm	350 – 390 g	0,6
FUTSAL	4	62 – 64 cm	400 – 440 g	0,6

BLADE PLUS FB

- FIFA-zertifizierter, hochwertiger, professioneller Fußball
- Strukturiertes PU
- Air-Touch-Schaumstoff
- Air-Trap-Blase
- Thermisch verschweißte Waben
- Minimale Wasseraufnahme
- Geeignet für Rasen und Kunstrasen

091834 : 5

EUR 89,95



9808
WHITE/VINTAGE
INDIGO/PNK



STORM FB

- Spiel- und Trainingsball
- Glänzendes PU
- EVA-Schaumstoff
- Air-Trap-Blase
- Thermisch verschweißte Waben
- Strapazierfähig
- Minimale Wasseraufnahme
- Geeignet für Rasen und Kunstrasen

091833 : 4 5

EUR 39,95



9828
WHITE/VINTAGE
INDIGO/RED



STORM LIGHT FB

- Speziell entwickelt für junge Spieler, die ihre Fertigkeiten verfeinern möchten
- Offizielle Größe, mit leichterem Gewicht
- Glänzendes PU
- Weicher EVA-Schaumstoff
- Air-Trap-Blase
- Strapazierfähig
- Minimale Wasseraufnahme
- Geeignet für Rasen, Kunstrasen und die Halle

091835 : 4 5

EUR 29,95



9811
WHITE/VINTAGE
INDIGO/ORANGE



STORM ULTRA LIGHT FB

- Speziell entwickelt für Kinder, die ihre Fertigkeiten verfeinern möchten
- Offizielle Größe, mit leichterem Gewicht
- Glänzendes PU
- Weicher EVA-Schaumstoff
- Air-Trap-Blase
- Strapazierfähig
- Minimale Wasseraufnahme
- Geeignet für Rasen, Kunstrasen und die Halle

091836 : 3 4 5

EUR 29,95



9814
WHITE/VINTAGE
INDIGO/TURQUOISE



CONCEPT PLUS FB

- FIFA-zertifizierter, hochwertiger, professioneller Fußball mit einzigartigen Spieleigenschaften
- Mikrofaser-PU, flexibel und robust für optimale Kontrolle unter allen Bedingungen
- Air-Trap-Blase hält die Luft länger im Ball
- Speziell entwickelte Innenverkleidung für optimales Sprungverhalten
- Handgenäht
- Strapazierfähig
- Geeignet für Rasen und Kunstrasen
- * nur Größe 5 ist durch die FIFA genehmigt

091825 : 4 5

EUR 74,95



9808
WHITE/VINTAGE
INDIGO/PNK



ELITE FB

- Professioneller Spiel- und Trainingsball
- PU mit weicher Oberfläche für gute Ball-Kontrolle unter allen Bedingungen
- Air-Trap-Blase hält die Luft länger im Ball
- Speziell entwickelte Innenverkleidung für optimales Sprungverhalten
- Handgenäht
- Strapazierfähig
- Geeignet für Rasen und Kunstrasen

091826 : 4 5

EUR 39,95



9809
WHITE/VINTAGE
INDIGO/PURPLE



PREMIER FB

- Spiel- und Trainingsball
- Glänzendes PU
- Air-Trap-Blase hält die Luft länger im Ball
- Speziell entwickelte Innenverkleidung für optimales Sprungverhalten
- Handgenäht
- Strapazierfähig
- Geeignet für Rasen und Kunstrasen

091827 : 4 5

EUR 29,95



9810
WHITE/VINTAGE
INDIGO/RED



PREMIER LIGHT FB

- Speziell entwickelt für junge Spieler, die ihre Fertigkeiten verfeinern möchten
- Offizielle Größe, mit leichtem Gewicht
- Glänzendes PU
- Air-Trap-Blase hält die Luft länger im Ball
- Speziell entwickelte Innenverkleidung für optimales Sprungverhalten
- Handgenäht
- Strapazierfähig
- Geeignet für Rasen, Kunstrasen und die Halle

091828 : 4 5

EUR 29,95



9811
WHITE/VINTAGE
INDIGO/ORANGE



PREMIER ULTRA LIGHT FB

- Speziell entwickelt für Kinder, die ihre Fertigkeiten verfeinern möchten
- Offizielle Größe, mit leichterem Gewicht
- Glänzendes PU
- Air-Trap-Blase hält die Luft länger im Ball
- Speziell entwickelte Innenverkleidung für optimales Sprungverhalten
- Handgenäht
- Strapazierfähig
- Geeignet für Rasen, Kunstrasen und die Halle

091829 : 3 4 5

EUR 29,95



9814
WHITE/VINTAGE
INDIGO/TURQUOISE



ENERGIZER FB

- PU
- Maschinenvernähter Fußball für die Freizeit
- Geeignet für alle Bedingungen

091830 : 3 4 5

EUR 19,95



9813
WHITE/VINTAGE
INDIGO/GREEN



FUTSAL

- PU
- Handgenäht
- Strapazierfähig
- Spezielle Butyl-Blase für Futsal
- Gutes Sprungverhalten für optimale Futsalspieleigenschaften
- Geeignet für Futsalfelder drinnen und draußen

091831 : 4

EUR 24,95



9814
WHITE/VINTAGE
INDIGO/TURQUOISE





↑
Concept+ Football **091825**

↓
Elite Football **091826**

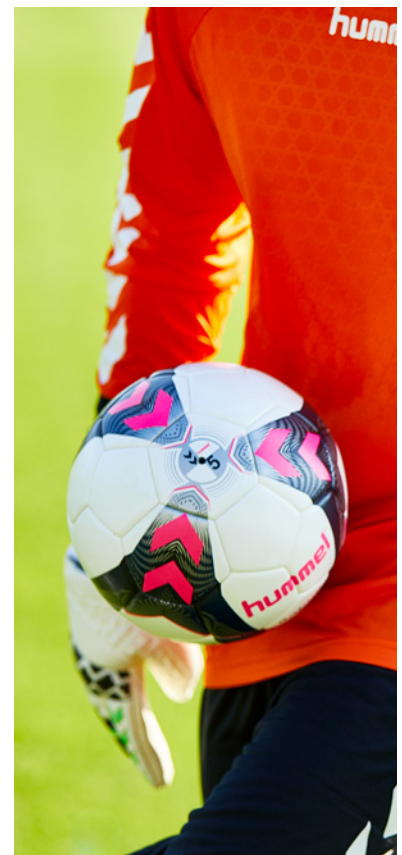

↑
Blade Plus Football **091834**

VOLLEYBÄLLE

Das neue Volleyball-Sortiment für Trainings- und Spielbetrieb

Um den höchsten Spiel-Anforderungen im Hallen-Volleyball gerecht zu werden, wurden die hummel Volleybälle mit einer sehr weichen Oberfläche und einer perfekten Aerodynamik ausgestattet. Die

spezielle Ball-Konstruktion sorgt für mehr Stabilität und Kontrolle während eines intensiven Matches oder Trainings. Die neuen hummel-Volleybälle können sowohl für lockere Trainingseinheiten genutzt als auch im Profi-Turnierbereich eingesetzt werden.

HMLCONCEPT VB 205073



X HOCHLEISTUNGSTURNIER- UND TRAININGSBALL

X WEICHE OBERFLÄCHE FÜR EIN BESSERES BALLGEFÜHL

X STABILITÄT UND KONTROLLE BEI INTENSIVEN SPIELEN

HMLCONCEPT VB

- 100 % PU
- Kunstlederoberfläche
- 18 von Hand vernähte Felder
- Latexblase für extra Weichheit
- Soft-Play-Technologie

205073 : 5

EUR 49,95



9045
WHITE/
ARGENTINA BLUE



HMLENERGIZER VB

- Superweiches TPU-Material
- 18 maschinell vernähte Felder
- Synthetische Gummibläse für langanhaltenden Luftdruck
- Soft-Play-Technologie

205072 : 5

EUR 29,95



9107
WHITE/
MARINE



AERO VOLLEY FLY 201095

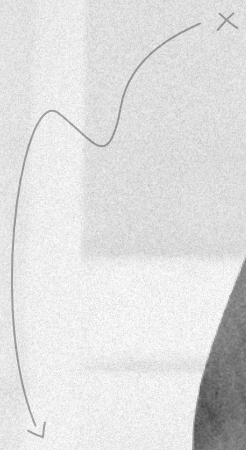

SCHUHE

High Performance Indoorschuh oder trendiger Sportstyle-Sneaker.

Egal ob High Performance Profi Handballschuhe oder stylische Sneaker. Die hummel Schuhkollektionen bieten hohen Tragekomfort und überzeugen durch auffälliges Design. Die verschiedenen Indoor-Serien bieten für jedes Leistungsniveau den optimalen Schuh. Die Schuhe verfügen über

diverse innovative Technologien wie z.B. über eine EVA-Dämpfung, TPU-Fersenkappe, Pivot-Zone, wodurch sie für hohen Tragekomfort und die notwendige Stabilität während eines Spiels sorgen. Die Sport-Style Kollektion knüpft mit den Modellen wie Terraflly, Crosslite, Zeroknit und Victory an die aktuellen Sneaker-Trends an.

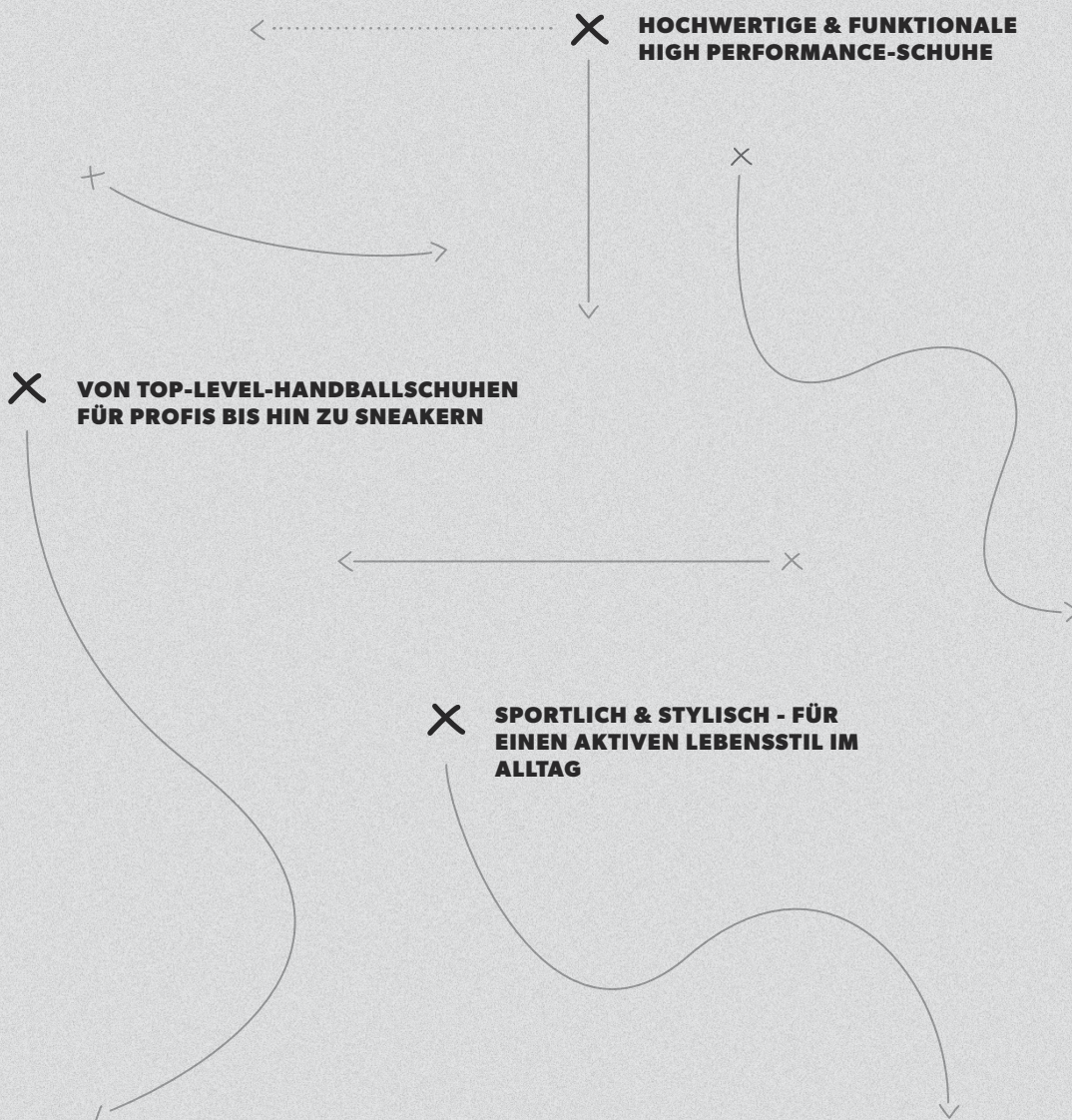

DUAL PLATE IMPACT

- Mesh, PU, TPU
- Hochleistungs-Handballschuh
- Precision Impact Support zur Unterstützung bei Landung
- Dual Plate-Außensohle für maximalen Grip und hohe Stabilität
- Dual Plate-Technologie für einen explosiven Absprung
- SPE Shock Point als Aufprallträger im Fersenbereich
- PIVOT-Zone für eine verbesserte Balance und einen besseren Halt im vorderen Fußbereich
- Stabilisierende S.T.Z. Zone wirkt der Belastung im vorderen Fußbereich entgegen
- 360°-Fit - Hoher Tragekomfort durch optimale Passform
- Stabiles Obermaterial mit atmungsaktiven Mesh-Einsätzen
- UK-Größen

202403 : 3,5 - 15

EUR 129,95



8616
POSEIDON



DUAL PLATE POWER

- Mesh, PU, TPU
- Hochleistungs-Handballschuh
- Dual Plate-Außensohle für maximalen Grip und hohe Stabilität
- Dual Plate-Technologie für einen explosiven Absprung
- Stabilisierende S.T.Z. Zone wirkt der Belastung im vorderen Fußbereich entgegen
- PIVOT-Zone für eine verbesserte Balance und einen besseren Halt im vorderen Fußbereich
- SPE Shock Point als Aufprallträger im Fersenbereich
- 360°-Fit - Hoher Tragekomfort durch optimale Passform
- Stabiles Obermaterial mit atmungsaktiven Mesh-Einsätzen
- UK-Größen

202405 : 3,5 - 15

EUR 99,95



8616
POSEIDON



DUAL PLATE SKILL

- Mesh, PU
- Performance-Handballschuh
- Dual Plate-Technologie für einen explosiven Absprung
- SPE Shock Point als Aufprallträger im Fersenbereich
- Stabilisierende S.T.Z. Zone wirkt der Belastung im vorderen Fußbereich entgegen
- PIVOT-Zone für eine verbesserte Balance und einen besseren Halt im vorderen Fußbereich
- 360°-Fit - Hoher Tragekomfort durch optimale Passform
- Stabiles Obermaterial mit atmungsaktiven Mesh-Einsätzen
- UK-Größen

202406 : 3,5 - 15

EUR 79,95



8616
POSEIDON



AERO VOLLEY FLY

- Mesh, CPU, TPU
- Hochleistungs-Volleyballschuh
- Obermaterial aus CPU Flex Shield kombiniert mit atmungsaktivem Mesh
- Innovative AEROFIT-Technologie für ultimativen Komfort und Unterstützung des Vorderfußes
- Verbesserte AEROTECH-Einlegesohle – Neue ergonomische Einlegesohle von hummel
- Leichte Hochleistungs-Schuhsohle
- Stabilisiert und stützt die Mitte des Fußes
- Ultra-Whirl und PIVOT-Zone für eine verbesserte Balance und mehr Halt
- Shock Point EVO-Fersendämpfung
- UK-Größen

201095 : 3,5 - 15

EUR 99,95



7325
ICED AQUA

9001
WHITE



DUAL PLATE POWER WS

- Mesh, PU, TPU
- Hochleistungs-Handballschuh
- Dual Plate-Außensohle für maximalen Grip und hohe Stabilität
- Dual Plate-Technologie für einen explosiven Absprung
- Stabilisierende S.T.Z. Zone wirkt der Belastung im vorderen Fußbereich entgegen
- PIVOT-Zone für eine verbesserte Balance und einen besseren Halt im vorderen Fußbereich
- SPE Shock Point als Aufprallträger im Fersenbereich
- 360°-Fit - Hoher Tragekomfort durch optimale Passform
- Stabiles Obermaterial mit atmungsaktiven Mesh-Einsätzen
- Optimierte Passform für Damen
- UK-Größen

202404 : 3,5 - 8

EUR 99,95



9001
WHITE



DUAL PLATE SKILL WS

- Mesh, PU
- Performance-Handballschuh
- Dual Plate-Technologie für einen explosiven Absprung
- SPE Shock Point als Aufprallträger im Fersenbereich
- Stabilisierende S.T.Z. Zone wirkt der Belastung im vorderen Fußbereich entgegen
- PIVOT-Zone für eine verbesserte Balance und einen besseren Halt im vorderen Fußbereich
- 360°-Fit - Hoher Tragekomfort durch optimale Passform
- Stabiles Obermaterial mit atmungsaktiven Mesh-Einsätzen
- Optimierte Passform für Damen
- UK-Größen

202407 : 3,5 - 8

EUR 79,95



9001
WHITE



AEROCHARGE HB 200 2.0

- Mesh, PU
- Hochleistungs-Handballschuh
- Aerocharge-Außensohle für einen schnelleren Antritt
- PIVOT PRO für eine verbesserte Balance und einen besseren Halt
- Twin Heel Control für Fersendämpfung und Unterstützung des Fersenbereichs

- Stabilizer PRO als Stabilisator für den Mittelfuß
- Atmungsaktives Mesh-Gewebe
- Power Plate Technologie für einen explosiven Absprung
- 360°-Fit - Hoher Tragekomfort durch optimale Passform
- UK-Größen

203723 : 3,5 - 15

EUR 99,95



8616
POSEIDON



AEROCHARGE HB 200 2.0 WS

- Mesh, PU
- Hochleistungs-Handballschuh
- Aerocharge-Außensohle für einen schnelleren Antritt
- PIVOT PRO für eine verbesserte Balance und einen besseren Halt
- Twin Heel Control für Fersendämpfung und Unterstützung des Fersenbereichs

- Stabilizer PRO als Stabilisator für den Mittelfuß
- Atmungsaktives Mesh-Gewebe
- 360°-Fit - Hoher Tragekomfort durch optimale Passform
- Power Plate Technologie für einen explosiven Absprung
- Optimierte Passform für Frauen
- UK-Größen

203724 : 3,5 - 8

EUR 99,95



9001
WHITE



AEROCHARGE HB 180 2.0

- Mesh, PU
- Performance Allround Indoor-Schuh
- Aerocharge-Außensohle für einen schnelleren Antritt
- PIVOT PRO für eine verbesserte Balance und einen besseren Halt
- Twin Heel Control für Fersendämpfung und Unterstützung des Fersenbereichs

- Stabilizer PRO zur Stabilisierung des Mittelfußes
- Atmungsaktives Mesh-Gewebe
- Power Plate Technologie für einen explosiven Absprung
- 360°-Fit - Hoher Tragekomfort durch optimale Passform
- UK-Größen

203726 : 3,5 - 15

EUR 79,95



8616
POSEIDON



AEROCHARGE HB 180 2.0 WS

- Mesh, PU
- Performance Allround Indoor-Schuh
- Aerocharge-Außensohle für einen schnelleren Antritt
- PIVOT PRO für eine verbesserte Balance und einen besseren Halt
- Twin Heel Control für Fersendämpfung und Unterstützung des Fersenbereichs

- Stabilizer PRO zur Stabilisierung des Mittelfußes
- Atmungsaktives Mesh-Gewebe
- Power Plate Technologie für einen explosiven Absprung
- 360°-Fit - Hoher Tragekomfort durch optimale Passform
- Optimierte Passform für Frauen
- UK-Größen

203727 : 3,5 - 8

EUR 79,95



9001
WHITE



HUMMEL CELESTIAL X5

- PU, Mesh
- Hallenschuh
- Stoßdämpfende Einlegesohle
- Leichtes, flexibles und atmungsaktives Meshmaterial
- UK-Größen

060158 : 3,5 - 15

EUR 69,95



2001
BLACK



ROOT PLAY TROPHY

- PU, Mesh
- Allround-Indoor-Schuh
- Root-Außensohle – bequemer Sitz
- PIVOT-Zone für eine bessere Balance und einen besseren Halt im vorderen Fußbereich
- Atmungsaktives Obermaterial
- UK-Größen

202409 : 3,5 - 15

EUR 49,95



8616
POSEIDON



ROOT PLAY ADULT

- PU, Mesh
- Flexibles und atmungsaktives Obermaterial
- Multisport-Schuh
- Unterstützung des Mittelfußes durch AEROTECH-Technologie
- Leichte und dämpfende Außensohle
- UK-Größen

201531 : 3,5 - 15

EUR 49,95



8744
SARGASSO SEA



AEROCHARGE HB 200 2.0 JR

- Mesh, PU
- Hochleistungs-Handballschuh für Kinder
- Aerocharge-Außensohle – leicht, zur Gewährleistung eines explosiven Antritts
- PIVOT PRO, Twin Heel Control, Stabilisator PRO
- 360° GRIP, atmungsaktives Mesh-Gewebe
- EUR-Größen

203725 : 28 - 38

EUR 59,95



8616
POSEIDON



ROOT JR LC TROPHY

- Mesh, PU
- Allround-Indoor-Schuh für Kids
- Root-Außensohle – bequemer Sitz
- PIVOT-Zone für eine bessere Balance und einen besseren Halt im vorderen Fußbereich
- Atmungsaktives Obermaterial
- EUR-Größen

202410 : 26 - 40

EUR 29,95



8616
POSEIDON



ROOT JR VC 2.0 TROPHY

- Mesh, PU
- Allround-Indoor-Schuh für Kids
- Root-Außensohle – bequemer Sitz
- PIVOT-Zone für eine bessere Balance und einen besseren Halt im vorderen Fußbereich
- Atmungsaktives Obermaterial
- Klettverschluss für einfaches An- und Ausziehen
- EUR-Größen

202411 : 26 - 40

EUR 29,95



8616
POSEIDON



HUMMEL ROOT PLAY

- PU, Mesh
- Hallenschuh
- Stoßdämpfende Einlegesohle
- Leichte, flexible Sohle
- Leichtes, flexibles und atmungsaktives Meshmaterial
- UK-Größen

060167 : 3,5 - 15

EUR 49,95



2001
BLACK



LIGA GK

- PU, Wildleder
- Gummierte Laufsohle für mehr Griffigkeit
- Neu entwickelte, ergonomische Einlegesohle von hummel®
- EUR-Größen

060089 : 36 - 48

EUR 79,95



2001
BLACK

3425
RIBBON RED

7666
PEACOCK

8604
HERITAGE BLUE



OLD SCHOOL STAR FG

- PU, Mikrofaser, Leder
- Old School Fußballschuhe
- Abgerundete Stollen für optimale Stabilität und Grip
- EUR-Größen

201087 : 40 - 45

EUR 99,95



2001
BLACK



ACTUS BREATHER

- PU, Mesh
- Atmungsaktives und leichtes Obermaterial
- Aerotech super cush EVA-Einlegesohle
- Aerotech EVA-Schuhsohle
- EUR-Größen

201108 : 36 - 48

EUR 64,95



1525
ASPHALT

9001
WHITE

CROSSLITE DOT 4

- PU, Mesh
- Aerotech EVA-Schuhsohle
- Mono-Mesh mit Hexagon-Details
- Stark abfedernde Aerotech EVA-Einlegesohle
- EUR-Größen

201110 : 36 - 48

EUR 64,95



1525
ASPHALT

LEGEND NP

- Neopren, Wildleder, Mesh
- Aerotech EVA-Zwischensohle
- Gummisohle mit TGR Grip-Technologie
- Stark abfedernde Aerotech EVA-Einlegesohle
- Obermaterial aus Neopren und Wildleder
- EUR-Größen

203335 : 36 - 48

EUR 79,95



1525
ASPHALT

ACTUS TRAINER

- PU, Mesh
- Atmungsaktives Knit-Obermaterial
- Stark abfedernde Aerotech EVA-Innensohle
- Aerotech EVA-Außensohle

203661 : 36 - 48

EUR 49,95



2001
BLACK

7666
PEACOCK

8382
GRAPE SHAKE

9001
WHITE

JENSEN SANDAL

- Leichter Slipper aus aufgeschäumtem EVA
- Ergonomische Passform
- Sollte nicht unter direkter Sonneneinstrahlung oder bei 50°C+ aufbewahrt werden
- EUR-Größen

060451 : 30 - 48

EUR 24,95



2001
BLACK

3233
BRIGHT ROSE

7364
TOTAL ECLIPSE



LARSEN SLIPPER VC

- Synthetisches Obermaterial mit weichem Fleece-Klettverschluss
- EVA-Sohle mit vorgeformten Fußbett
- Sollte nicht unter direkter Sonneneinstrahlung oder bei 50°C+ aufbewahrt werden
- EUR-Größen

060406 : 36 - 48

EUR 24,95



2001
BLACK

7648
DRESS BLUE/
WHITE



LARSEN SLIPPER

- Synthetisches Obermaterial mit weichem Fleece
- EVA Sohle mit vorgeformten Fußbett
- Sollte nicht unter direkter Sonneneinstrahlung oder bei 50°C+ aufbewahrt werden
- EUR-Größen

060405 : 36 - 48

EUR 24,95



2001
BLACK

7648
DRESS BLUE/
WHITE



LARSEN SLIPPER SMU

- Synthetisches Obermaterial
- EVA-Sohle mit vorgeformten Fußbett
- Sollte nicht unter direkter Sonneneinstrahlung oder bei 50°C+ aufbewahrt werden
- EUR-Größen

060437 : 36 - 48

EUR 24,95



3062
TRUE RED

6140
EVERGREEN

7045
TRUE BLUE

8540
OMBRE BLUE





HUMMEL KARMA FIGURINE 099566

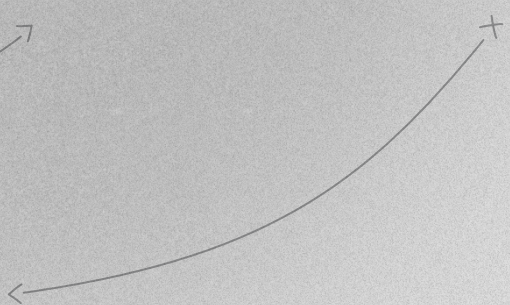
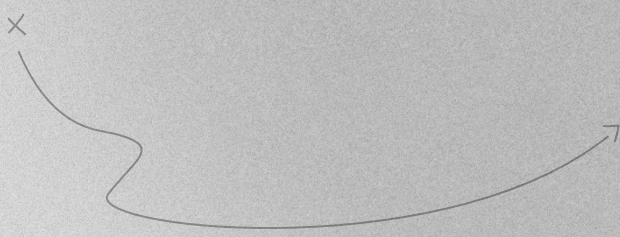
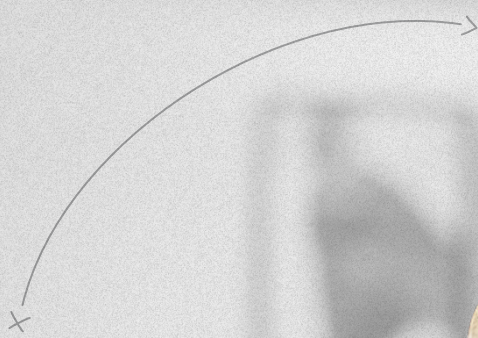



POS

Um hummel auch am Point of Sales bestens repräsentieren zu können, haben wir für unsere Händler eine umfangreiches Werbematerial-Sortiment kreiert.

Ein besonderes Shopperlebnis wird bei der Kaufentscheidung immer wichtiger, deshalb hat hummel

stylishes Materialien entwickelt, welche die visuelle Identität der Marke in unseren Partner-Geschäften stärken sollen. Die Verkaufsmaterialien sollen nicht nur den Abverkauf unterstützen, sondern auch gleichzeitig für einen skandinavischen Look sorgen und die Geschichte von hummel erzählen.

← **X UMSÄTZE STEIGERN MIT MERCHANDISING**

X HUMMEL WERBEGESCHENKE

X OPTIMIERTES KUNDENERLEBNIS

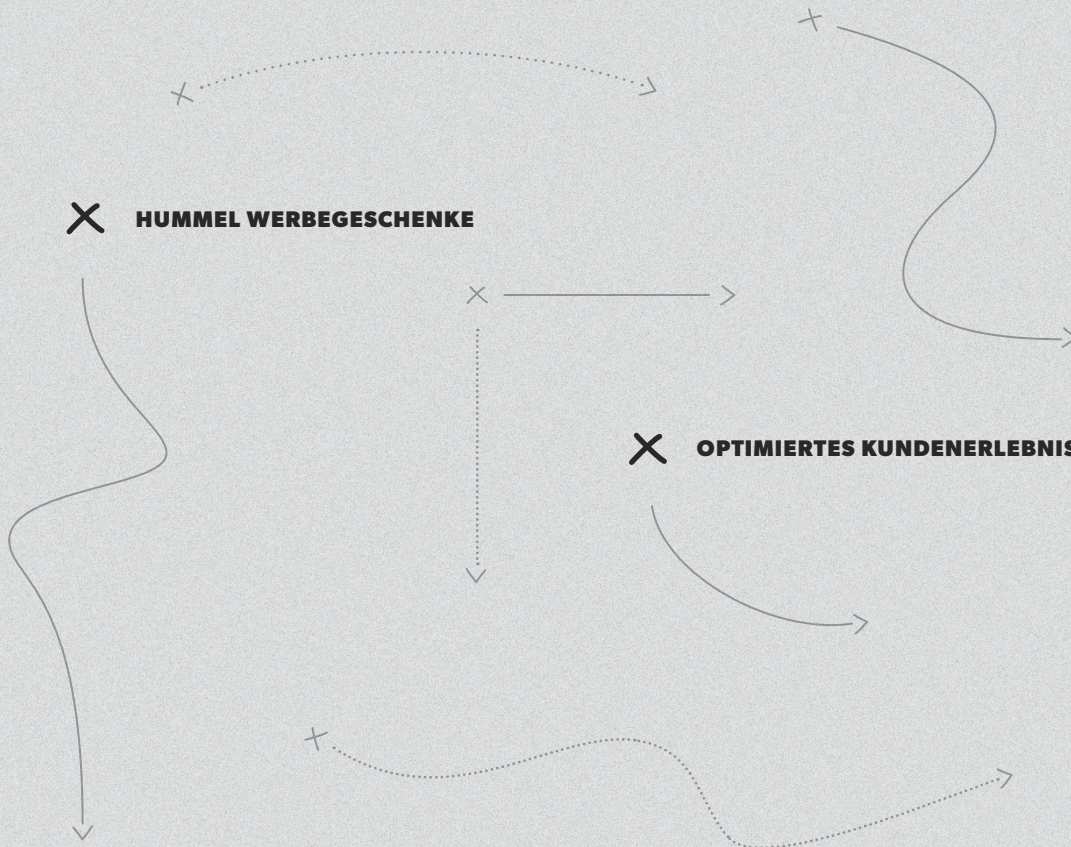

HUMMEL TATTOOS

- Temporäre Tattoos im hummel-Look
- Die Tattoos lassen sich einfach mit einem feuchten Tuch oder Schwamm auf die Haut übertragen
- Mit Crème oder Babyöl entfernen
- 50 Stück pro Verpackungseinheit
- Preis pro Stück
- Größe: W 3,5 × H 18,5 cm

099931 : ONE SIZE

EUR 0,60



9001
WHITE



HUMMEL GENERIC PEN

- Kugelschreiber mit Druckmechanismus
- Blaue Tinte
- 25 Stück pro Verpackungseinheit
- Preis pro Stück

097027 : ONE SIZE

EUR 0,60



2001
BLACK



GENERIC LANYARD

- 100 % Polyester
- Schnellverschluss und Karabinerhaken
- 50 Stück pro Verpackungseinheit
- Preis pro Stück

099079 : ONE SIZE

EUR 0,50



2001
BLACK



HUMMEL NOTEBOOK

- Kleines Notizbuch mit festem Einband, runden Ecken und geprägtem Logo auf der Vorderseite
- 120 linierte Seiten
- Elastikverschluss
- Größe: W 9 × H 14 cm

099454 : ONE SIZE

EUR 3,45



2001
BLACK



BLADE PLUS MINI FOOTBALL

- Mini-Ball für Freizeitbedarf und Technikschiilung
- Umfang: 45 - 50 CM

091853 : ONE SIZE

EUR 9,95



9808
WHITE/VINTAGE
INDIGO/PNK



CONCEPT PRO MINI HANDBALL

- Kleiner ball zum Üben und Spaß haben
- Umfang: 45 - 50 cm

205628 : ONE SIZE

EUR 9,95



9272
WHITE/
TURQUOISE



SPORT WINDOW STICKER

- Fensteraufkleber aus Vinyl zur Befestigung von innen
- Ø10 cm

097045 : ONE SIZE

EUR 2,95



2001
BLACK



hummel®

STYLE WINDOW STICKER

- Fensteraufkleber aus Vinyl zur Befestigung von innen
- Ø10 cm

097046 : ONE SIZE

EUR 2,95



2001
BLACK



hummel®

GENERIC A6 POSTCARD

- Postkarte aus Pappkarton, 355 g/m²
- 50 Stück pro Verpackungseinheit
- Preis pro Stück

097042 : ONE SIZE

EUR 0,50



9001
WHITE



GENERIC A4 TABLE DISPLAY

- Dreiecks-Aufsteller aus Pappkarton
- Mit hummel-Heritage-Motiv

097043 : ONE SIZE

EUR 4,45



2114
BLACK/
WHITE



GENERIC BANNER

- 100 % Polyester, 210 g/m²
- Saum mit eingenähter Metallstange oben und unten
- Mit zwei Klammern und Angeldraht zum Aufhängen

097044 : ONE SIZE

EUR 29,95

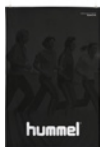

2114
BLACK/
WHITE

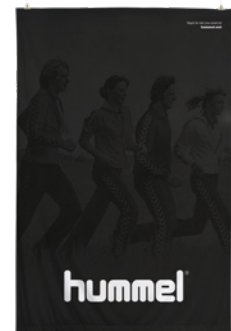

GENERIC PVC BANNER SPORT

- PVC-Banner, geöst für einfache Anbringung
- Wetterfest
- Größe: B300 x H100 CM

201652 : ONE SIZE

EUR 39,95



2001
BLACK



ASH TREE HANGER KIDS TOP

- Bügel aus Esche für Kinder-Oberteile
- Mit Metallhaken und Antirutsch-Band
- 50 Stück pro Verpackungseinheit
- Preis pro Stück

099777 : ONE SIZE

EUR 1,75



9001
WHITE



ASH TREE HANGER KIDS PANTS

- Hosenbügel aus Esche für Kinder-Bekleidung
- Mit Metallhaken und zwei verstellbaren Klemmen
- 50 Stück pro Verpackungseinheit
- Preis pro Stück

099778 : ONE SIZE

EUR 1,30



9001
WHITE



ASH TREE HANGER ADULT TOP

- Kleiderbügel aus Esche für Erwachsenen-Oberteile
- Mit Metallhaken und Anti-Rutschband
- 50 Stück pro Verpackungseinheit
- Preis pro Stück

099775 : ONE SIZE

EUR 1,75



9001
WHITE



ASH TREE HANGER ADULT PANTS

- Hosenbügel aus Esche für Erwachsenen-Bekleidung
- Mit Metallhaken und zwei verstellbaren Klemmen
- 50 Stück pro Verpackungseinheit
- Preis pro Stück

099776 : ONE SIZE

EUR 1,75



9001
WHITE



PLASTIC BAG SMALL

- Plastiktüte, 90g
- Außen mattweiß, innen glänzend schwarz
- Runder Trage-Eingriff
- B25 x H38 cm
- 250 Stück pro Verpackungseinheit
- Preis pro Stück

097037 : ONE SIZE

EUR 0,15



9124
WHITE/
BLACK



PLASTIC BAG MEDIUM

- Plastiktüte, 90g
- Außen mattweiß, innen glänzend schwarz
- Runder Trage-Eingriff
- B45 x H50 cm
- 250 Stück pro Verpackungseinheit
- Preis pro Stück

097038 : ONE SIZE

EUR 0,25



9124
WHITE/
BLACK



PLASTIC BAG LARGE

- Plastiktüte, 90g
- Außen mattweiß, innen glänzend schwarz
- Runder Trage-Eingriff
- B60 x H50 x T5 cm
- 250 Stück pro Verpackungseinheit
- Preis pro Stück

097039 : ONE SIZE

EUR 0,35



9124
WHITE/
BLACK



SHOPPING BAG

- Einkaufstasche aus Kunststoff
- Logodruck
- Reißverschluss
- 50 Stück pro Packung
- Preis pro Stück
- Größe: L34 x H30 x T25 CM

097041 : ONE SIZE

EUR 2,45



2001
BLACK



HUMMEL UMBRELLA

- Schirmstoff aus 100 % Polyester, Schirmgestell aus Metall
- Klettverschluss
- Winddicht
- Automatik-Funktion für schnelles Öffnen

203158 : ONE SIZE

EUR 6,95



2001
BLACK



HUMMEL KARMA FIGURINE

- Karma-Figur aus Polyesterharz mit sandähnlicher Oberfläche
- Größe: H35 x L35 x B20 cm

099556 : ONE SIZE

EUR 39,95



9001
WHITE



INDEX

No.	Model	Seite	No.	Model	Seite
002435	AUTHENTIC CHARGE FUNCTIONAL POLO	42	060451	JENSEN SANDAL	147
003636 103636	CORE SS POLY JERSEY	56	080822 180822	CORE SPRAY JACKET	64
003649	CORE WOMENS SS JERSEY	57	083036 183036	AUTHENTIC CHARGE WINDBREAKER	44
003651 103651	CORE BASKET JERSEY	58	083048 183048	AUTHENTIC CHARGE LIGHT WEIGHT WINDBREAKER	45
003677 103677	AUTHENTIC CHARGE SS POLY JERSEY	38	083049 183049	AUTHENTIC CHARGE ALL-WEATHER JACKET	45
003678	AUTHENTIC CHARGE SS POLY JERSEY WOMAN	39	083050 183050	AUTHENTIC CHARGE STADION JACKET	45
003679 103679	AUTHENTIC CHARGE SS TRAINING JERSEY	42	083051 183051	AUTHENTIC CHARGE FUNCTIONAL JACKET	45
003709 103709	AUTHENTIC CHARGE COTTON SWEATSHIRT	42	089061	TRAINING HAT	109
003746	HUMMEL FIRST COMPRESSION SS	79	089066	BASIC CAP	110
003755 103755	CORE STRIPED SS JERSEY	57	089441	TRAINING BEANIE	109
003756 103756	CORE POLYESTER TEE	58	091825	CONCEPT PLUS FB	133
004087 104087	ESSENTIAL GK JERSEY	74	091826	ELITE FB	133
004329	HUMMEL FIRST COMPRESSION LS	79	091827	PREMIER FB	133
004615 104615	CORE LS POLY JERSEY	56	091828	PREMIER LIGHT FB	133
004616 104616	AUTHENTIC CHARGE LS POLY JERSEY	38	091829	PREMIER ULTRA LIGHT FB	134
005002 105002	FUNDAMENTAL TRAINING BIB	110	091830	ENERGIZER FB	134
008467 108467	CLASSIC BEE COTTON TEE	92	091831	FUTSAL	134
010760	CLASSIC BEE WOMENS TECH SHORTS	98	091833	STORM FB	132
010810	CLASSIC BEE AAGE SHORTS	93	091834	BLADE PLUS FB	132
010815 110815	ESSENTIAL GK SHORTS	74	091835	STORM LIGHT FB	132
010816 110816	ESSENTIAL GK SHORTS W PADDING	74	091836	STORM ULTRA LIGHT FB	132
011083 111083	CORE POLY SHORTS	59	091853	BLADE PLUS MINI FOOTBALL	151
011086	CORE WOMENS SHORTS	59	097027	HUMMEL GENERIC PEN	150
011087 111087	CORE BASKET SHORTS	59	097037	PLASTIC BAG SMALL	154
011334 111334	AUTHENTIC CHARGE POLY SHORTS	38	097038	PLASTIC BAG MEDIUM	154
011335	AUTHENTIC CHARGE POLY SHORTS WOMAN	39	097039	PLASTIC BAG LARGE	154
011336	CLASSIC BEE CI SEAMLESS TIGHTS	98	097041	SHOPPING BAG	155
011361	HUMMEL FIRST COMPRESSION SHORT TIGHTS	79	097042	GENERIC A6 POSTCARD	152
011362	HUMMEL FIRST COMPRESSION LONG TIGHTS	79	097043	GENERIC A4 TABLE DISPLAY	152
011503 111503	AUTHENTIC CHARGE TRAINING SHORTS	43	097044	GENERIC BANNER	152
019146	CLASSIC BEE NOAH POLO	92	097045	SPORT WINDOW STICKER	151
019207	RUNNER SS TEE	46	097046	STYLE WINDOW STICKER	151
019208	RUNNER WOMEN SS TEE	46	098153	3-PACK HEADBAND	110
019238	CLASSIC BEE CI SEAMLESS TOP	98	099000	HUMMEL BALL PUMP	111
022030	3-PACK BASIC SOCK	107	099014	OLD SCHOOL BIG WRISTBAND	111
022129	ANKLE SOCK SMU	107	099015	OLD SCHOOL SMALL WRISTBAND	111
022140	FUNDAMENTAL 3-PACK SOCK	107	099079	GENERIC LANYARD	150
025064	OLD SCHOOL SMALL TOWEL	111	099164	OLD SCHOOL CAPTAINS BAND	110
025065	OLD SCHOOL BIG TOWEL	111	099296	HUMMEL RESIN NATURAL SMALL	113
031198 131198	CLASSIC GK PANTS	75	099297	HUMMEL RESIN GEL SMALL	113
032165 132165	CORE FOOTBALL PANTS	63	099298	HUMMEL RESIN REMOVER	112
032173 132173	CORE POLY PANTS	63	099299	HUMMEL VALVE OIL	112
032181	CORE ALL-WEATHER PANTS	64	099302	HUMMEL RESIN NATURAL BIG	113
032182	CORE BENCH PANTS	64	099303	HUMMEL RESIN GEL BIG	113
033390	CLASSIC BEE AAGE ZIP JACKET	93	099454	HUMMEL NOTEBOOK	150
033401 133401	AUTHENTIC CHARGE POLY ZIP JACKET	40	099556	HUMMEL KARMA FIGURINE	155
033402	AUTHENTIC CHARGE POLY ZIP JACKET WOMAN	40	099775	ASH TREE HANGER ADULT TOP	153
033403 133403	AUTHENTIC CHARGE POLY HOODIE	44	099776	ASH TREE HANGER ADULT PANTS	153
033406 133406	AUTHENTIC CHARGE TRAINING SWEAT	42	099777	ASH TREE HANGER KIDS TOP	153
033415	AUTHENTIC CHARGE WOMAN POLY HOODIE	44	099778	ASH TREE HANGER KIDS PANTS	153
033416 133416	AUTHENTIC CHARGE ZIP HOODIE	44	099931	HUMMEL TATTOOS	150
033551 133551	AUTHENTIC CHARGE MICRO ZIP JACKET	40	200004 200005	TECH MOVE JERSEY S/S	24
033552	AUTHENTIC CHARGE MICRO ZIP JACKET WOMAN	40	200006	TECH MOVE JERSEY WOMAN S/S	25
036893 136893	CORE POLY JACKET	62	200007 200048	TECH MOVE JERSEY L/S	24
036895 136895	CORE 1/2 ZIP SWEAT	62	200008 200009	TECH MOVE POLY SHORTS	24
037110	CLASSIC BEE AAGE PANTS	93	200010	TECH MOVE POLY SHORTS WOMAN	25
037127 137127	AUTHENTIC CHARGE SWEAT PANTS	43	200011 200012	TECH MOVE HALF ZIP SWEATSHIRT	26
037227 137227	AUTHENTIC CHARGE MICRO PANTS	41	200013 200014	TECH MOVE POLY ZIP JACKET	26
037228 137228	AUTHENTIC CHARGE POLY PANTS	41	200015 200016	TECH MOVE POLY PANTS	27
037229 137229	AUTHENTIC CHARGE FOOTBALL PANTS	43	200017 200018	TECH MOVE POLY HOODIE	26
037231	AUTHENTIC CHARGE MICRO PANTS WOMAN	41	200019 200020	TECH MOVE ZIP HOOD	26
037614 137614	AUTHENTIC CHARGE 3/4 PANTS	43	200021 200022	TECH MOVE FOOTBALL PANTS	27
039720	CLASSIC BEE WOMENS TECH PANTS	98	200025 200026	TECH MOVE TRAINING SHORTS	27
040918	HUMMEL BALL NET	119	200027 200028	TECH MOVE ALL WEATHER JACKET	28
040965	AUTHENTIC TOILETRY BAG	119	200029	TECH MOVE BENCH JACKET	28
041441	LIGHT WEIGHT PLAYER GLOVES	109	200170	HMLCLIO ZIP JACKET	95
041442	COLD WINTER PLAYER GLOVES	109	200171	HMLCLIO ZIP HOOD	95
060089	LIGA GK	145	200173	HMLCLIO PANTS	95
060158	HUMMEL CELESTIAL X5	143	200174	HMLGUY ZIP JACKET	94
060167	HUMMEL ROOT PLAY	145	200175 200756	HMLGUY ZIP HOOD	94
060405	LARSEN SLIPPER	147	200176	HMLGUY SWEATSHIRT	93
060406	LARSEN SLIPPER VC	147	200177 200757	HMLGUY PANTS	94
060437	LARSEN SLIPPER SMU	147	200178	HMLGUY SHORTS	94

No.	Model	Seite	No.	Model	Seite
200492	HMLBABBETTE JACKET	100	203515 203516	HUMMEL GO COTTON LOGO SWEATSHIRT	89
200493	HMLLESKE JACKET	99	203517	HUMMEL GO COTTON LOGO HOODIE WOMAN	89
200494	HMLDALIA JACKET	100	203518	HUMMEL GO COTTON LOGO T-SHIRT WOMAN S/S	86
200495	HMLASSER JACKET	99	203519	HUMMEL GO COTTON LOGO SWEATSHIRT WOMAN	89
200626 200765	HMLNELLY ZIP JACKET	97	203520 203521	HUMMEL GO COTTON POLO	91
200627 200769	HMLNATHAN ZIP JACKET	96	203522	HUMMEL GO COTTON POLO WOMAN	91
200628 200768	HMLNELLY PANTS	97	203525 204051	CORE HIPSTER WOMAN	61
200629 200770	HMLNATHAN PANTS	96	203526 203527	CORE POLY COACH SHORTS	60
200646 201000	TECH MOVE FUNCTIONAL LIGHT WEIGHT JACKET	28	203528 204052	HUMMEL GO POLY BERMUDA SHORTS	87
200915	AUTHENTIC CHARGE BALL BAG	119	203529	HUMMEL GO POLY BERMUDA SHORTS WOMAN	87
200918	AUTHENTIC CHARGE GYM BAG	118	203530 203531	HUMMEL GO COTTON PANTS	90
200919	TECH MOVE SPORTS BAG	116	203532	HUMMEL GO COTTON BERMUDA SHORTS WOMAN	87
200920	TECH MOVE BACK PACK	117	203533 204053	HUMMEL GO COTTON BERMUDA SHORTS	87
201087	OLD SCHOOL STAR FG	145	203566 203567	HUMMEL GO COTTON T-SHIRT S/S	86
201095	AERO VOLLEY FLY	141	203596	HMLSTORM PRO 2.0	124
201108	ACTUS BREATHER	146	203597	HMLSTORM PRO	124
201110	CROSSLITE DOT 4	146	203598	HMLARENA	126
201160	PRO FOOTBALL SOCK	106	203599	HMLELITE GRIP	125
201531	ROOT PLAY ADULT	143	203600	HMLELITE	125
201626	PRECISION PRO JERSEY S/S	14	203601	HMLCONCEPT	124
201627	PRECISION PRO HALF ZIP SWEATSHIRT	14	203602	HMLPREMIER	125
201628	PRECISION PRO TRAINING ZIP JACKET	15	203603	HMLKIDS	127
201629	PRECISION PRO ZIP HOODIE	15	203604	HMLBEACH	126
201631	PRECISION PRO FOOTBALL PANTS	14	203605	HMLSPUME KIDS	127
201632	PRECISION PRO SHORTS	14	203606	HMLEASY KIDS	127
201652	GENERIC PVC BANNER SPORT	152	203607	HMLSTREET PLAY	126
201699	PRECISION PRO POLY PANTS	15	203661	ACTUS TRAINER	146
202403	DUAL PLATE IMPACT	140	203723	AEROCHARGE HB 200 2.0	142
202404	DUAL PLATE POWER WS	141	203724	AEROCHARGE HB 200 2.0 WS	142
202405	DUAL PLATE POWER	140	203725	AEROCHARGE HB 200 2.0 JR	144
202406	DUAL PLATE SKILL	140	203726	AEROCHARGE HB 180 2.0	142
202407	DUAL PLATE SKILL WS	141	203727	AEROCHARGE HB 180 2.0 WS	142
202409	ROOT PLAY TROPHY	143	203785	HMLCONCEPT PRO	124
202410	ROOT JR LC TROPHY	144	204012	CORE SPORTS BAG	116
202411	ROOT JR VC 2.0 TROPHY	144	204043	ELITE INDOOR SOCK LOW	108
202636 202637	HUMMEL FIRST SEAMLESS JERSEY S/S	80	204044	ELITE INDOOR SOCK HIGH	108
202638 202639	HUMMEL FIRST SEAMLESS JERSEY L/S	80	204045	ELEMENT PERFORMANCE SOCK 2-PACK	108
202640 202641	HUMMEL FIRST SEAMLESS TIGHTS	80	204046	ELEMENT FOOTBALL SOCK	106
202642 202643	HUMMEL FIRST SEAMLESS SHORT TIGHTS	80	204156	HMLENERGIZER HB	126
202644	HUMMEL FIRST SEAMLESS JERSEY S/S WOMEN	81	204157	HMLPREMIER GRIP	125
202645	HUMMEL FIRST SEAMLESS JERSEY L/S WOMEN	81	204170 204171	CORE BENCH JACKET	64
202647	HUMMEL FIRST SEAMLESS BRA WOMEN	81	204173	HUMMEL GO COTTON PANTS WOMAN	90
202648	HUMMEL FIRST SEAMLESS TIGHTS WOMEN	81	204230 204231	HUMMEL GO COTTON ZIP HOODIE	90
202649	HUMMEL FIRST SEAMLESS SHORT TIGHTS WOMEN	81	204232	HUMMEL GO COTTON ZIP HOODIE WOMAN	90
202650	HUMMEL FIRST SEAMLESS TANK TOP WOMEN	81	204300 204301	CORE TIGHTS WOMAN	61
202951 203940	HMLJAMES ZIP JACKET	96	204500 204501	HUMMEL FIRST PERFORMANCE JERSEY S/S	82
202952 203941	HMLJAMES PANTS	96	204502 204503	HUMMEL FIRST PERFORMANCE JERSEY L/S	82
203025	HMLJASMINE ZIP JACKET	97	204504 204505	HUMMEL FIRST PERFORMANCE TIGHT SHORTS	82
203026	HMLJASMINE PANTS	97	204513 204547	HUMMEL FIRST PERFORMANCE TIGHTS	82
203027	HMLTAYLOR TIGHTS	95	204514	HUMMEL FIRST PERFORMANCE WOMEN JERSEY S/S	83
203158	HUMMEL UMBRELLA	155	204515	HUMMEL FIRST PERFORMANCE WOMEN JERSEY L/S	83
203335	LEGEND NP	146	204516	HUMMEL FIRST PERFORMANCE WOMEN HIPSTER	83
203404	ELEMENT FOOTBALL SOCK FOOTLESS	106	204517	HUMMEL FIRST PERFORMANCE WOMEN TIGHTS	83
203405	ELITE COMPRESSION SOCK	108	204544	AUTHENTIC CHARGE HANDBALL BAG	119
203435	CORE POLY TEE WOMAN S/S	58	204569	HMLJANE T-SHIRT S/S	92
203436 203437	CORE TEAM JERSEY S/S	56	204959	CORE GYM BAG	118
203438	CORE TEAM JERSEY WOMAN S/S	57	204960	HMLREFEREE JERSEY S/S	75
203439	CORE HALF ZIP SWEAT WOMAN	62	204961	HMLREFEREE POLY SHORTS	75
203440	HUMMEL GO COTTON T-SHIRT WOMAN S/S	86	205072	HMLENERGIZER VB	137
203441 203442	CORE MICRO ZIP JACKET	62	205073	HMLCONCEPT VB	137
203443 203444	CORE MICRO PANTS	63	205122	AUTHENTIC CHARGE SPORTS BAG	116
203445	CORE TRAINING POLY PANTS	63	205123	AUTHENTIC CHARGE SOCCER BAG	116
203446 204172	CORE INDOOR GK COTTON PANTS	61	205124	AUTHENTIC CHARGE BACK PACK	117
203447	CORE FUNCTIONAL POLO	60	205125	AUTHENTIC CHARGE BALL BACK PACK	117
203448	CORE FUNCTIONAL POLO WOMAN	60	205126	AUTHENTIC CHARGE TEAM SPORTS BAG	118
203470	HMLSANDER JACKET	99	205127	AUTHENTIC CHARGE TROLLEY	118
203472	HMLSTELLA JACKET	100	205127	AUTHENTIC CHARGE TROLLEY	118
203505 203506	HUMMEL GO COTTON SWEATSHIRT	88	205345	HUMMEL WATERBOTTLE	112
203507	HUMMEL GO COTTON SWEATSHIRT WOMAN	88	205346	HUMMEL WATERBOTTLE CARRIER	112
203508 203509	HUMMEL GO COTTON HOODIE	88	205347	HUMMEL RE-GRIP	112
203510	HUMMEL GO COTTON HOODIE WOMAN	88	205628	CONCEPT PRO MINI HANDBALL	151
203511 203512	HUMMEL GO COTTON LOGO HOODIE	89			
203513 203514	HUMMEL GO COTTON LOGO T-SHIRT S/S	86			

DRUCKANLEITUNG

ACHTEN SIE DARAUF:

DASS SIE mit der Druckpresse sorgfältig umgehen

DASS SIE die Maschine auf den richtigen Druck pro cm² und die richtige Druckzeit einstellen.

DASS SIE die richtigen Temperatureinstellungen entsprechend des Handbuchs vorgenommen haben (max. Temperatur 40°C).

DASS SIE die Gummimatte unter den zu bedruckenden Bereich legen.

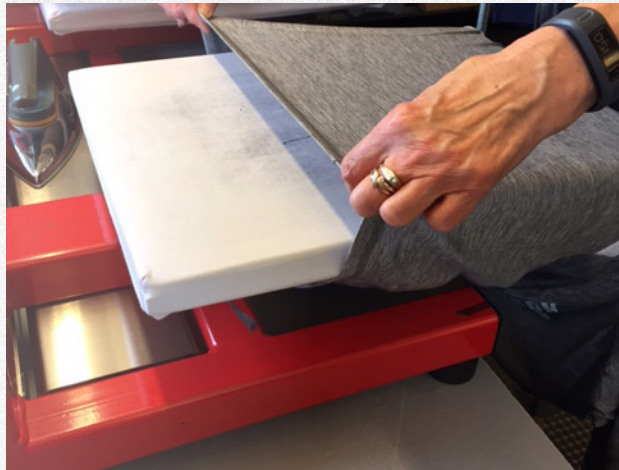

ACHTEN SIE DARAUF:

DIE vorhandenen Aufdrucke auf dem Stoff nicht direkt erwärmen.

DASS SIE kein Papier oder Teflon verwenden, um vorhandenen Aufdruck vor der Hitzeplatte zu schützen.

DASS SIE den Stoff nicht länger als 15 Sekunden erwärmen.

WICHTIG! Vorausgesetzt, dass Sie diese Richtlinien ordnungsgemäß einhalten, sollten Sie ein perfekt bedrucktes Produkt ohne Schäden an bereits vorhandenen Aufdrucken erhalten. hummel ist nicht für eventuelle Schäden verantwortlich, die am vorhandenen Aufdruck oder Logo entstehen, falls den obigen Anweisungen nicht richtig Folge geleistet wurde. Nichteinhalten kann zu Schäden am vorhandenen Aufdruck führen, oder dazu, dass das Logo abblättert.



GRÖSSENÜBERSICHT

Textilien Kinder

EU year/cm	4/104	5/110	6/116	7/122	8/128	9/134	10/140	11/146	12/152	13/158	14/164	15/170	16/176
US year	4Y		6Y		YS/8Y		10Y		YM/12Y		14Y		YL/16Y
ASIA cm	104	110	116	122	128	134	140	146	152	158	164	170	176

Textilien Erwachsene

EU	xs	s	m	l	xl	xxl	xxxl	xxxxl
US	XXS	XS	S	M	L	XL	XXL	XXXL
ASIA	S	M	L	XO	XXO	XXXO	XXXXO	XXXXXO

Schuhe Kinder

UK	4	5	6	7	8	9	10	11	11½	12	13	1	2	2½	3½	4	5
US	6	7	8	9	9½	10	11	12	12½	13	1	2	2½	3½	4½	5	6
EU	22	23	24	25	26	27	28	29	30	31	32	33	34	35	36	37	38
JAPAN	12	13	14	15	16	16½	17	17½	18	19	20	21	21½	22	22½	23	24
KOREA													215	220	225	230	240

Schuhe Erwachsene

UK	3½	4	4½	5	5½	6	6½	7	7½	8	8½	9	9½	10	10½	11	11½	12	12½	13	14	15
USM	4½	5	5½	6	6½	7	7½	8	8½	9	9½	10	10½	11	11½	12	12½	13	13½	14	15	16
USL	5	5½	6	6½	7	7½	8	8½	9	9½												
EU	36	37	37½	38	38½	39	40	40½	41	42	42½	43	44	44½	45	46	46½	47	48	48½	49½	51
JAPAN	22½	23	23½	24	24½	25	25½	26	26½	27	27½	28	28½	29	29½	30	30½	31	31½	32	32½	33
KOREA	225	230	235	240	245	250	255	260	265	270	275	280	285	290	295	300	305	310	315			



SHARE THE GAME

H U M M E L S P O R T

x —————>