ΑΝΟΙΧΤΟ ΚΑΛΕΣΜΑ

Εργαστήριο / Workshop Χαρακτικής

Στο πλαίσιο του 3ου Φεστιβάλ «Πτολεμαΐδα, η πόλη γιορτάZEI», ο Πολιτιστικός Σύλλογος Υψικάμινος και η εικαστική πλατφόρμα Eordaiart σε συνεργασία με το «Εργαστήρι Δημιουργικής Έκφρασης και Μάθησης Σχεδίου και Ζωγραφικής, Ζωγραφί-ΖΩ», διοργανώνουν διήμερο σεμινάριο χαρακτικής για χάραξη σχεδίου σε φύλλα λινόλεουμ και τύπωση του.

Σας προσκαλούμε στον χώρο του εργαστηρίου μας για:

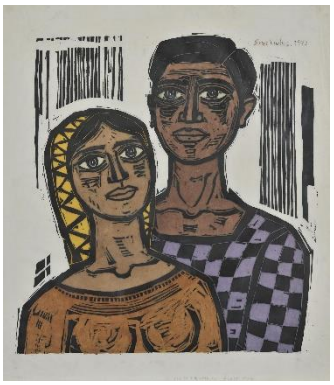

Σικελιώτης Γιώργος - Ζευγάρι

- 2 ημέρες επιμελούς χάραξης για όσες και όσους δεν γνωρίζουν την τεχνική και θέλουν να ξεκινήσουν να χαράσσουν.
- 2 ημέρες για γνώστες, όσες και όσους έχουν μια συγκεκριμένη ιδέα (Project) να πραγματοποιήσουν με την ευκαιρία του διήμερου εργαστηρίου.
- Το Σάββατο θα πραγματοποιηθεί η χάραξη των σχεδίων και την Κυριακή η εκτύπωση της μήτρας σε πέντε χαρακτικά αντίτυπα.
- Όλα τα αναλώσιμα υλικά, η μήτρα λινόλεουμ, το μελάνι και τα χαρτιά, όπως επίσης και τα εργαλεία που θα χρειαστούν για την χάραξη, συμπεριλαμβάνονται στην τιμή του σεμιναρίου (50 ευρώ).
- Σας οδηγεί η Αλεξάνδρα Τσιτσιντά Ζωγράφος – Χαράκτρια, ενεργό μέλος της Ένωσης Ελλήνων Χαρακτών.



Ημερομηνία διεξαγωγής σεμιναρίου: **13-14 Απριλίου 2019**

Δηλώσεις συμμετοχής και οδηγίες προετοιμασίας σχεδίου προς χάραξη στο κινητό τηλέφωνο: 6974753258 – Αλεξάνδρα Τσιτσιντά

Παρακαλώ ενημερώστε έγκαιρα για την συμμετοχή σας, λόγω του περιορισμένου αριθμού θέσεων.