

# Andreu World

Contemporary  
Design  
Manufacturing  
Culture

Outdoor

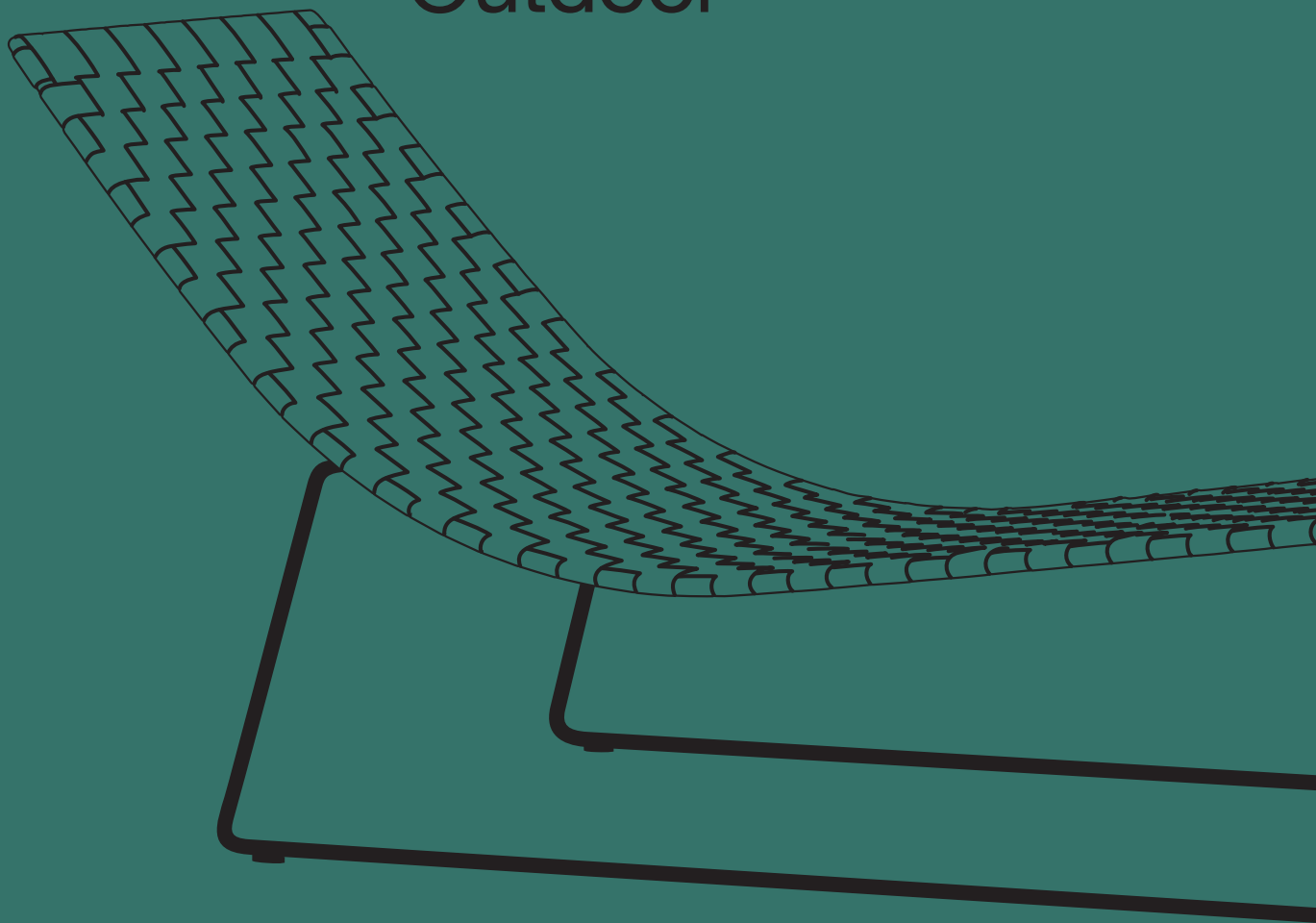

# Andreu World

Contemporary  
Design  
Manufacturing  
Culture

Outdoor





Our concept of al fresco living is not limited to just the country or the beach. We believe that you can enjoy the sun and the breeze on a patio or garden whether it is located in the middle of the city or at your favorite restaurant. Andreu World Outdoor takes that idea and combines it with the nature of the exterior and the comfort of the interior.

The inspiration for the Andreu World Outdoor collections remains nature with a clearly contemporary point of view. They are functional, comfortable and elegant designs that can be used in both private and public environments.

The various Andreu World collections are designed for use in exterior, public, or private applications and include lounge chairs, sofas, modular systems, chairs, tables, barstools, side tables and chaise lounges. A combinable offering that was developed from materials resistant to the extremes of climate and intensive use, are respectful of the environment and only require simple maintenance.

En nuestro día a día el concepto de aire libre no se limita al campo o a la playa. Generalmente disfrutamos del sol y la brisa en la terraza o el jardín de nuestro hogar en la ciudad o de nuestro restaurante favorito. Andreu World Outdoor recoge esa idea y combina la naturalidad del exterior con la comodidad del interior.

La inspiración de las colecciones Andreu World Outdoor sigue siendo la naturaleza con un punto de vista claramente contemporáneo. Son diseños funcionales, confortables y elegantes que pueden utilizarse en ambientes privados o colectivos.

Las distintas colecciones de Andreu World pensadas para su uso en ambientes de exterior, colectivos o privados, abarcan butacas, sofás y sistemas modulares, sillas, banquetas, mesas, mesas auxiliares y también tumbonas. Una oferta combinable entre sí y desarrollada a partir de materiales resistentes a los rigores del clima y al uso intensivo, respetuosos con el medio ambiente y que sólo requieren un sencillo mantenimiento.



**012  
Aire**



**034  
Flex  
Outdoor**



**050  
Nuez  
Outdoor**



**072  
Sand**



**020  
Brisa**

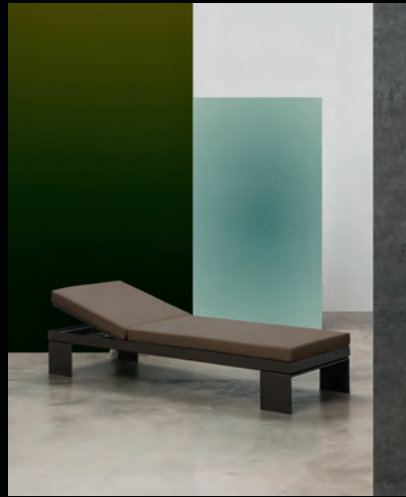

**038  
Landscape  
Alu**



**058  
Ronda  
Outdoor**



**078  
Serena  
Teak**



**026  
Costa  
Chair**



**046  
Marina**



**062  
Sail**



**086  
Siesta**



**094**  
**Trenza**



**112**  
**Dual**



**124**  
**Quattro**



**136**  
**Reverse**



**148**  
**Terra**



**118**  
**Plaza**



**130**  
**Raglan**  
**Table**



**142**  
**Sand**  
**Table**



**152**  
**Wind**

Aire has a light and balanced character, adaptable to all types of exterior environments. It is comfortable, subtle, and extremely durable in all versions. This outdoor collection is offered in armchair, lounge chair and chaise lounge versions.

Aire tiene un carácter ligero y equilibrado, adaptable a todo tipo de ambientes de exterior. Es cómoda, sutil y sumamente estable en todas sus versiones. Esta colección outdoor se presenta con las versiones sillón, butaca y tumbona.

# Aire

by Piergiorgio Cazzaniga





**Residential Hogar**  
▼ **SO1280** / ME5896  
Armchair with seat and back with aluminum frame and upholstered in Batyline® and aluminum sled base available in different colors. Optional auxiliary cushion for the seat and backrest.  
Sillón con asiento y respaldo con estructura de aluminio y tapizado en Batyline® y base de patín de aluminio disponible en diferentes colores. Disponible cojín auxiliar de asiento y respaldo.

**Residential Hogar**  
▼ **TU1282** / ME5114  
Chaise lounge with reclining backrest with seat and back with aluminum frame and upholstered in Batyline® and aluminum sled base available in different colors. Chaise lounge is available in wheeled version. Optional auxiliary cushion for the seat and backrest.  
Tumbona de respaldo reclinable con asiento y respaldo con estructura de aluminio y tapizado en Batyline® y base de patín de aluminio disponible en diferentes colores. Disponible versión de tumbona con ruedas. Disponible cojín auxiliar de asiento y respaldo.





◀ **SO1280**

Armchair with seat and back with aluminum frame and upholstered in Batyline® and aluminum sled base available in different colors. Optional auxiliary cushion for the seat and backrest.

Sillón con asiento y respaldo con estructura de aluminio y tapizado en Batyline® y base de patín de aluminio disponible en diferentes colores. Disponible cojín auxiliar asiento y respaldo.

◀ **BU1281**

Lounge chair with seat and back with aluminum frame and upholstered in Batyline® and aluminum sled base available in different colors. Optional auxiliary cushion for the seat and backrest.

Butaca con asiento y respaldo con estructura de aluminio y tapizado en Batyline® y base de patín de aluminio disponible en diferentes colores. Disponible cojín auxiliar asiento y respaldo.

**Cafetería**

**Cafetería**

◀ **SO1280** / BM4520 + SB4511

**Cafetería**

**Cafetería**

▼ **BU1281** / ME4315



**Residential  
Hogar**

▼ **BU1281** / ME4318

Lounge chair with seat and back with aluminum frame and upholstered in Batyline® and aluminum sled base available in different colors. Optional auxiliary cushion for the seat and backrest.

Butaca de respaldo con estructura de aluminio y tapizado en Batyline® y base de patín de aluminio disponible en diferentes colores. Disponible cojín auxiliar asiento y respaldo.

**Residential  
Hogar**

► **TU1282** / ME6512

Chaise lounge with reclining backrest with seat and back with aluminum frame and upholstered in Batyline® and aluminum sled base available in different colors. Chaise lounge is available in wheeled version.

Optional auxiliary cushion for the seat and backrest.

Tumbona de respaldo reclinable con asiento y respaldo con estructura de aluminio y tapizado en Batyline® y base de patín de aluminio disponible en diferentes colores. Disponible versión de tumbona con ruedas. Disponible cojín auxiliar asiento y respaldo.



The Brisa collection evokes a sense of lightness and gentleness. Its form brings to mind the classic folding chair while harmonizing its practicality, durability, and versatility to the fullest.

The woven seat and backrest are handmade: a combination of artisanal craftsmanship and new materials that perfectly matches the concept embodied in this chair.

Brisa es una evocación ligera y amable. Su forma nos trae a la memoria las sillas plegables de siempre, pero sintetizada al máximo, con su practicidad, resistencia y polivalencia potenciadas al máximo.

El cinchado del asiento y del respaldo están realizados a mano: una combinación de técnica artesanal y de nuevos materiales que encaja perfectamente con el concepto que encarna esta silla.

## Brisa

by Lievore Altherr Molina



**Cafeteria**  
**Cafetería**  
▼ **SI0770** / BM4386 + SB4584  
Folding chair. Woven bands on seat  
and back.  
Silla plegable. Cincha en asiento y  
respaldo.



**Residencial**  
**Hogar**  
▼ **SI0770** / ME5894



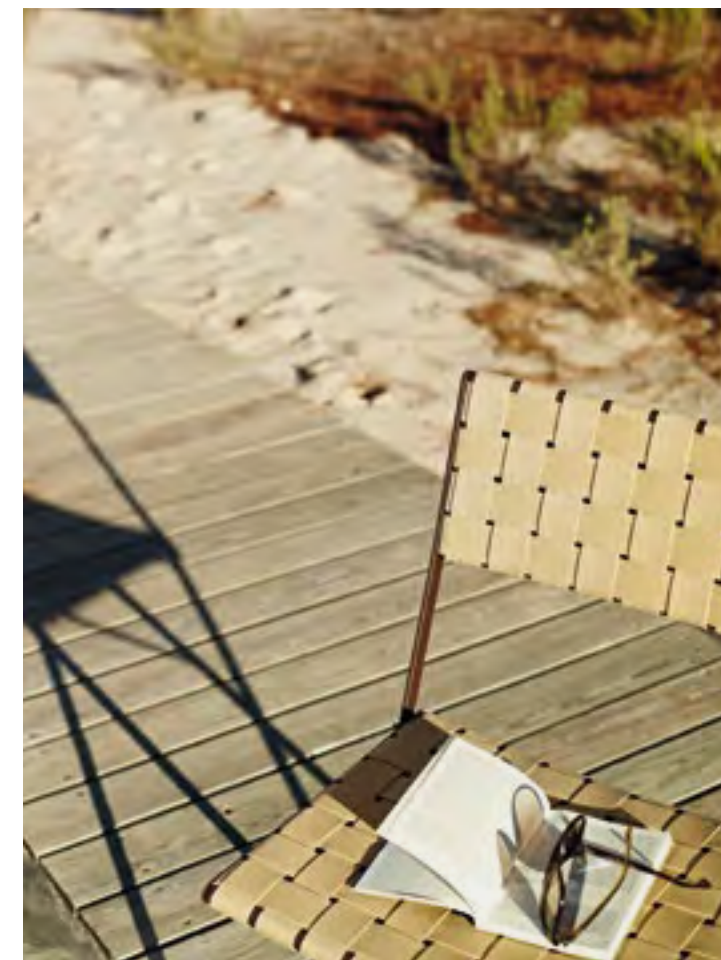
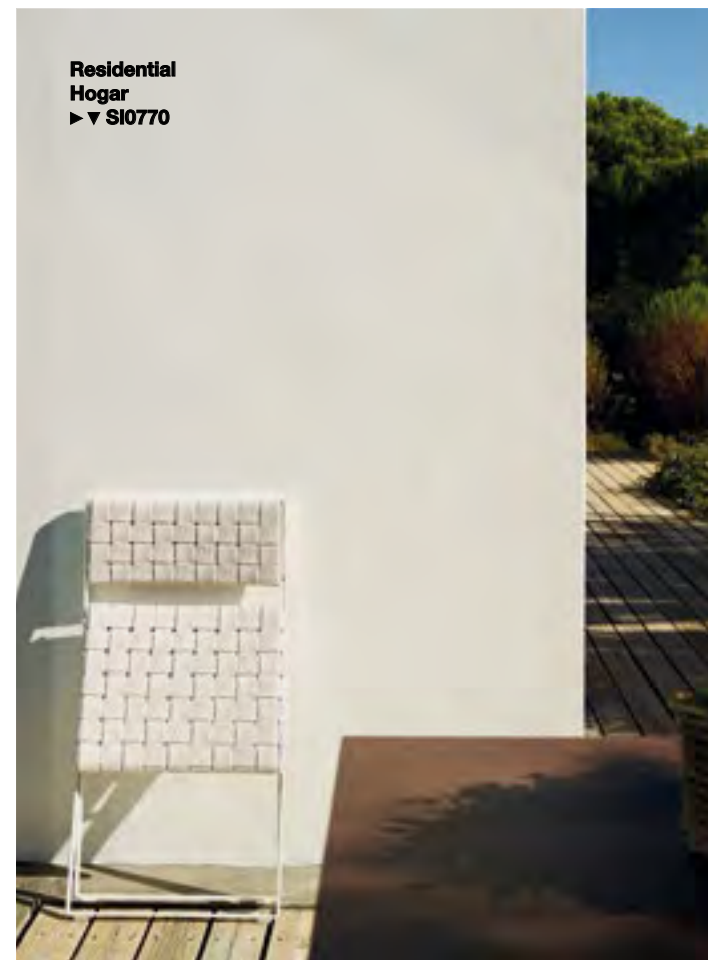

It is the result of a conscious search: an essential, lightweight, stackable and very comfortable seating collection. Is made from a tubular metal structure with a four-leg base and double banding on the seat and backrest, which provide comfort and evoke classic designs. It is presented as a continuous line, without edges, in a graphic and natural way.

Es el resultado de una búsqueda consciente: una colección de asientos esencial, ligera, apilable y muy comfortable. Realizada a partir de una estructura metálica tubular con base de cuatro patas y un doble cinchado en el asiento y el respaldo, que le aportan comodidad y evocan a los diseños clásicos. Se presenta como una línea continua, sin aristas, de una manera gráfica y natural.

## Costa Chair

by Estudio Andreu





**Terrace  
Terraza**

▼ **SO0277** / BM4704 + SB4537  
Stackable armchair with woven  
band seat and back and four  
steel legs base EPL-5 treatment.  
Sillón apilable con asiento y respaldo  
cinchado y base de cuatro  
patas de tubo de acero con  
tratamiento EPL-5.





**Cafetería terraza**  
**Terraza cafetería**  
**◀ SO0277 / BM4704 + SB4537**  
 Stackable armchair with woven band seat and back and four steel legs base EPL-5 treatment.  
 Sillón apilable con asiento y respaldo cinchado y base de cuatro patas de tubo de acero con tratamiento EPL-5.

**▶ SI0276**  
 Stackable chair with woven band seat and back and four steel legs base EPL-5 treatment.  
 Silla apilable con asiento y respaldo cinchado y base de cuatro patas de tubo de acero con tratamiento EPL-5.

**Cafetería terraza**  
**Terraza cafetería**  
**▼ BU0279 / ME6512**  
 Stackable lounge chair with arms, woven band seat and back and four steel legs base EPL-5 treatment.  
 Butaca apilable con brazos, asiento y respaldo cinchado y base de cuatro patas de tubo de acero con tratamiento EPL-5.





**Terrace  
Terraza**

▼ **BU0278** / ME6512

Stackable lounge chair with woven band seat and back and four steel legs base EPL-5 treatment.

Butaca apilable con asiento y respaldo cinchado y base de cuatro patas de tubo de acero con tratamiento EPL-5.

▼ **BU0279** / ME6512

Stackable lounge chair with arms, woven band seat and back and four steel legs base EPL-5 treatment.

Butaca apilable con brazos, asiento y respaldo cinchado y base de cuatro patas de tubo de acero con tratamiento EPL-5.

The iconic form of the Flex Outdoor is now offered for exterior use. It is made with resistant materials and treatments, such as EPL5 technology that protects the piece from environmental damage. This evolution comes accompanied by a new range of colors, which emphasizes the outdoor character of this new version.

La forma icónica de Flex Outdoor ahora se presenta para su uso en exteriores. Está realizada con materiales resistentes y tratamientos, como la tecnología EPL5, que preserva completamente este diseño de las agresiones ambientales. Esta evolución viene acompañada de una nueva gama de colores, que enfatiza el carácter outdoor de esta nueva versión.

## Flex Outdoor

by Piergiorgio Cazzaniga





◀ **BQ1328**

Outdoor barstool with thermopolymer shell and sled base.  
Banqueta con asiento y respaldo de termopolímero y base de varilla de patín de acero.

▼ **SI1322**

Outdoor stackable chair with thermopolymer shell and sled base.  
Silla con asiento y respaldo de termopolímero y base de varilla de patín de acero.

▼ **SI1320**

Outdoor stackable chair with thermopolymer shell and 4 steel legs.  
Silla con asiento y respaldo de termopolímero y base de 4 patas de tubo de acero.

**Cafeteria**

**Cafetería**

▶ **SI1322** / BM1090 + SB4542



Maximum comfort is also possible for the outdoors. The sofas and chaise lounges of the Landscape Alu series are intended for complete exterior use thanks to their aluminum structure. Durable and requiring only light maintenance, the Landscape Alu adapts to all types of environments, domestic and public, that call for seating that is both comfortable and stylish.

El máximo confort también es posible al aire libre. Los sofás y tumbonas de la serie Landscape Alu están concebidas para un uso 100% exterior gracias a su estructura de aluminio. Resistente y con un mantenimiento fácil, la serie Landscape Alu se adapta a todo tipo de ambientes, domésticos o colectivos, que demanden asientos muy confortables y representativos.

## Landscape Alu

by Lievore Altherr Molina



**Residential  
Hogar**

▼ **SF4636**

3 seater sofa. Upholstered seat and backrest.  
Aluminum frame finish. Right seat is backless.  
Sofá de tres plazas. Asiento y respaldo tapizado.  
Estructura de aluminio. Plaza derecha sin respaldo.

▼ **SF4637**

3 seater sofa. Upholstered seat and backrest.  
Aluminum frame finish. Left seat is backless.  
Sofá de tres plazas. Asiento y respaldo tapizado.  
Estructura de aluminio. Plaza izquierda sin respaldo.

▼ **TU4638**

Chaise lounge with wheels, reclining backrest.  
Upholstered cushion. Aluminum frame finish.  
Tumbona con ruedas, respaldo reclinable.  
Cojín tapizado. Estructura de aluminio.





**Residential  
Hogar**

◀ **SF4637**

3 seater sofa. Upholstered seat and backrest. Aluminum frame finish. Right seat is backless.

Sofá de tres plazas. Asiento y respaldo tapizado. Estructura de aluminio. Plaza derecha sin respaldo.

◀ **TU4638**

Chaise lounge with wheels, reclining backrest. Upholstered cushion. Aluminum frame finish.

Tumbona con ruedas, respaldo reclinable. Cojín tapizado. Estructura de aluminio.

**Residential  
Hogar**

▼ **SF4637**

▼ **TU4638**





**Hotel terrace**  
**Terraza hotel**  
◀ TU4638

◀ SF4633  
3 seater sofa with arms,  
upholstered seat and backrest  
and aluminum frame.  
Sofá de tres plazas con brazos,  
con asiento y respaldo tapizado y  
estructura de aluminio.

**Hotel terrace**  
**Terraza hotel**  
▼ SF4633 / ME6512





Enveloping and fresh, Marina is a very unique armchair. Its woven back and upholstered cushion provide comfort and propose a graphic play that defines its character. The various band colors harmonize with the tones of its tubular metal frame. This versatility makes the design an excellent option for all types of projects, both domestic and commercial.

Envolvente y fresco, Marina es un sillón muy singular. Su respaldo trenzado y el cojín tapizado le aportan comodidad y proponen un juego gráfico que define su carácter. Los diferentes colores de la cincha armonizan con los tonos de su estructura metálica tubular. Esta versatilidad convierten su diseño en una alternativa excelente para todo tipo de proyectos, privados o profesionales

# Marina

by Estudio Andreu



► **SO0286 + CJ0287**  
Armchair with woven  
band back and upholstered  
seat and four aluminum legs  
base EPL-5 treatment.

Sillón con respaldo  
cinchado y asiento  
tapizado y base de cuatro  
patas de tubo de aluminio.

**Terrace**

**Terraza**

▼ **SO0286 + CJ0287**

**Terrace**

**Terraza**

► **SO0286 + CJ0287 / BM1085 + SB4536**



It is a technological seat that stands out for the 3D texture of its shell formed by three-dimensional waves that give it dynamism. The Nuez shell —made from injected thermopolymer— expresses itself as a flexible surface that embraces sitting and whose shape presents the same folds at the corners as a large sheet of closed paper, transmitting softness and materiality. Is an enveloping seat, suggestive and warm.

Es un asiento tecnológico que destaca por la textura 3D de su carcasa formada por ondulaciones tridimensionales que la dotan de dinamismo. La carcasa de Nuez —realizada a partir de termopolímero inyectado— se expresa como una superficie flexible que abraza al sentarse y cuya forma presenta los mismos pliegues en las esquinas que una gran hoja de papel cerrada, transmitiendo suavidad y materialidad. Es un asiento envolvente, sugestivo y cálido.

## Nuez Outdoor

by Patricia Urquiola





◀ **SO2791**  
Armchair with thermopolymer seat and backrest. Four-legged solid teak wood base. Optional auxiliary cushion for the seat. Sillón con carcasa de termopolímero. Base de cuatro pies de madera maciza de teca. Opción de cojín auxiliar en asiento.

**Terrace**  
**Terraza**  
▼ **SO2791**

**Terrace**  
**Terraza**  
▶ **SO2791** / ME5837



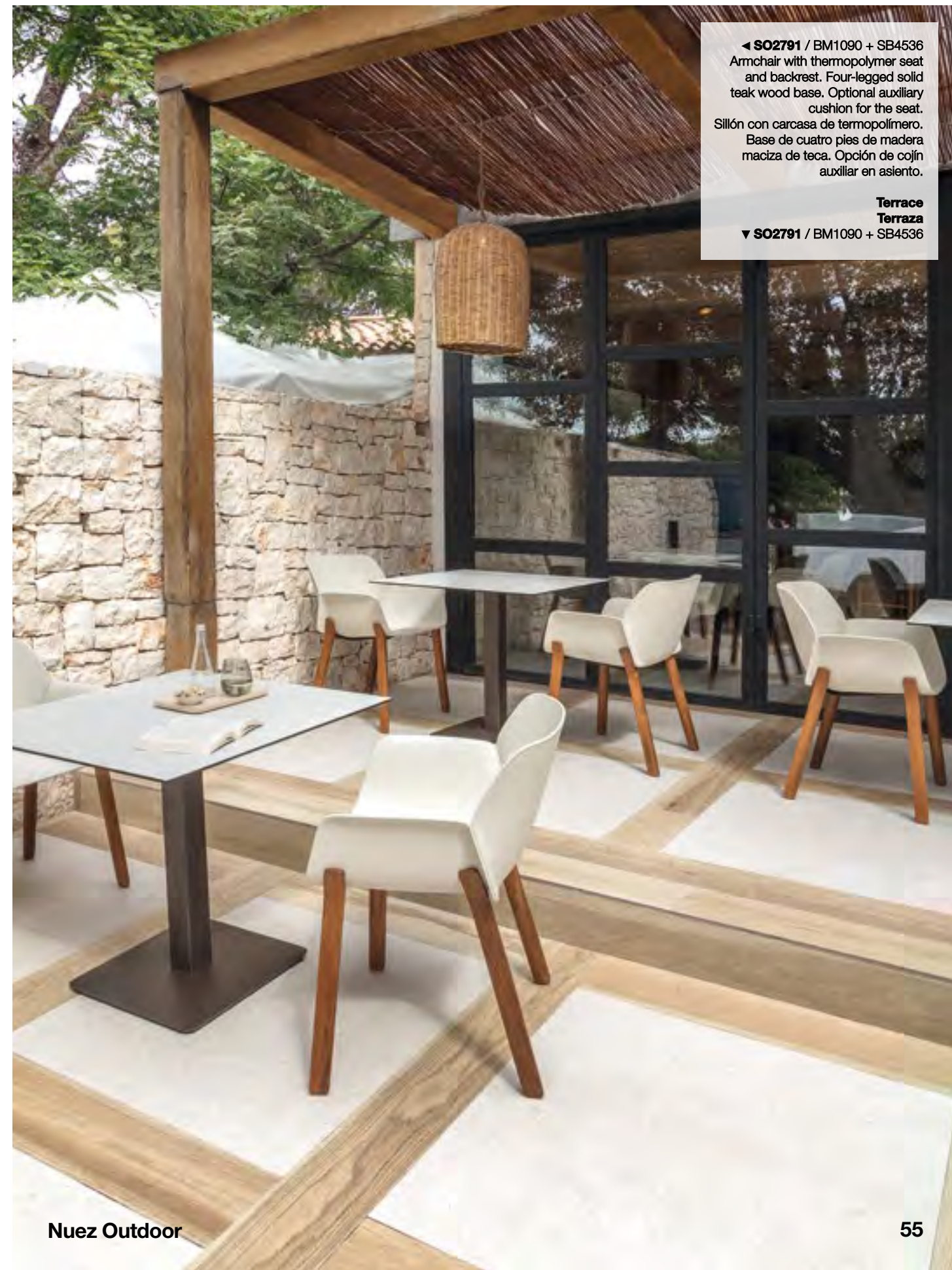

◀ **SO2791** / BM1090 + SB4536  
 Armchair with thermopolymer seat and backrest. Four-legged solid teak wood base. Optional auxiliary cushion for the seat.  
 Sillón con carcasa de termopolímero. Base de cuatro pies de madera maciza de teca. Opción de cojín auxiliar en asiento.

**Terrace**  
**Terraza**

▼ **SO2791** / BM1090 + SB4536

**Terrace**  
**Terraza**

► **SO2790** / BM4704 + SB4536

Armchair with thermopolymer seat and backrest. Steel sled base EPL-5. Optional auxiliary cushion for the seat.

Sillón con carcasa de termopolímero.

Base de patín de acero EPL-5.

Opción de cojín auxiliar en asiento.



Soft and organic with a thermopolymer shell of an innovative linear grooved texture that gives it a great visual richness and a nice touch, which can be combined with steel sled and four leg bases and fabrics technology for cushions.

Suave y orgánica con carcasa de termopolímero de una innovadora textura estriada lineal que le aporta una gran riqueza visual y un agradable tacto, que se puede combinar con bases metálicas de patín y cuatro patas y telas tecnológicas para los cojines.

## Ronda Outdoor

by Lievore Altherr Molina



**Residencial  
Hogar**  
▼ **SO0434** / ME5837  
Thermopolymer shell  
armchair with EPL-5  
steel sled base.  
Optional auxiliary cushion  
for the seat.  
Sillón con carcasa de  
termopolímero y base  
de patín con acero EPL-5.  
Opción de cojín auxiliar  
en asiento.



**Terrace  
Terraza**  
▼ **SO0435** / BM4704 + SB4572  
Thermopolymer shell  
armchair with EPL-5  
steel four legged base.  
Optional auxiliary cushion  
for the seat.  
Sillón con carcasa de  
termopolímero y base  
de cuatro patas de acero  
EPL-5. Opción de  
cojín auxiliar en asiento.





One of our most iconic and versatile products. Its form, seemingly simple, and its color finishes make it a chair capable of adapting to any environment or use. Sail is made with highly durable thermopolymer. It is stackable, easy to maintain, and provides exceptional functionality. Sail is a quintessential chair conceived from an exhaustive study of design and technology.

Es uno de nuestros productos más icónicos y polivalentes. Su forma, aparentemente sencilla, y sus acabados de color la convierten en una silla capaz de adaptarse a cualquier ambiente y función. Sail está realizada con termopolímero altamente resistente. Es apilable, fácil de mantener y ofrece una funcionalidad excepcional. Sail es una silla paradigmática concebida a partir de un estudio exhaustivo del diseño y de la tecnología.

# Sail

by Piergiorgio Cazzaniga



Waiting area  
Zona de espera  
▼ SI1245  
Stackable chair in thermopolymer.  
Silla apilable de termopolímero.



Restaurant  
Restaurante  
▼ SI1245 / BM 4361 + SB4584



Cafeteria  
Cafeteria  
▼ SI1245  
▼ SI1245



Restaurant  
Restaurante  
▼ SI1245 / BM4520 + SB4582



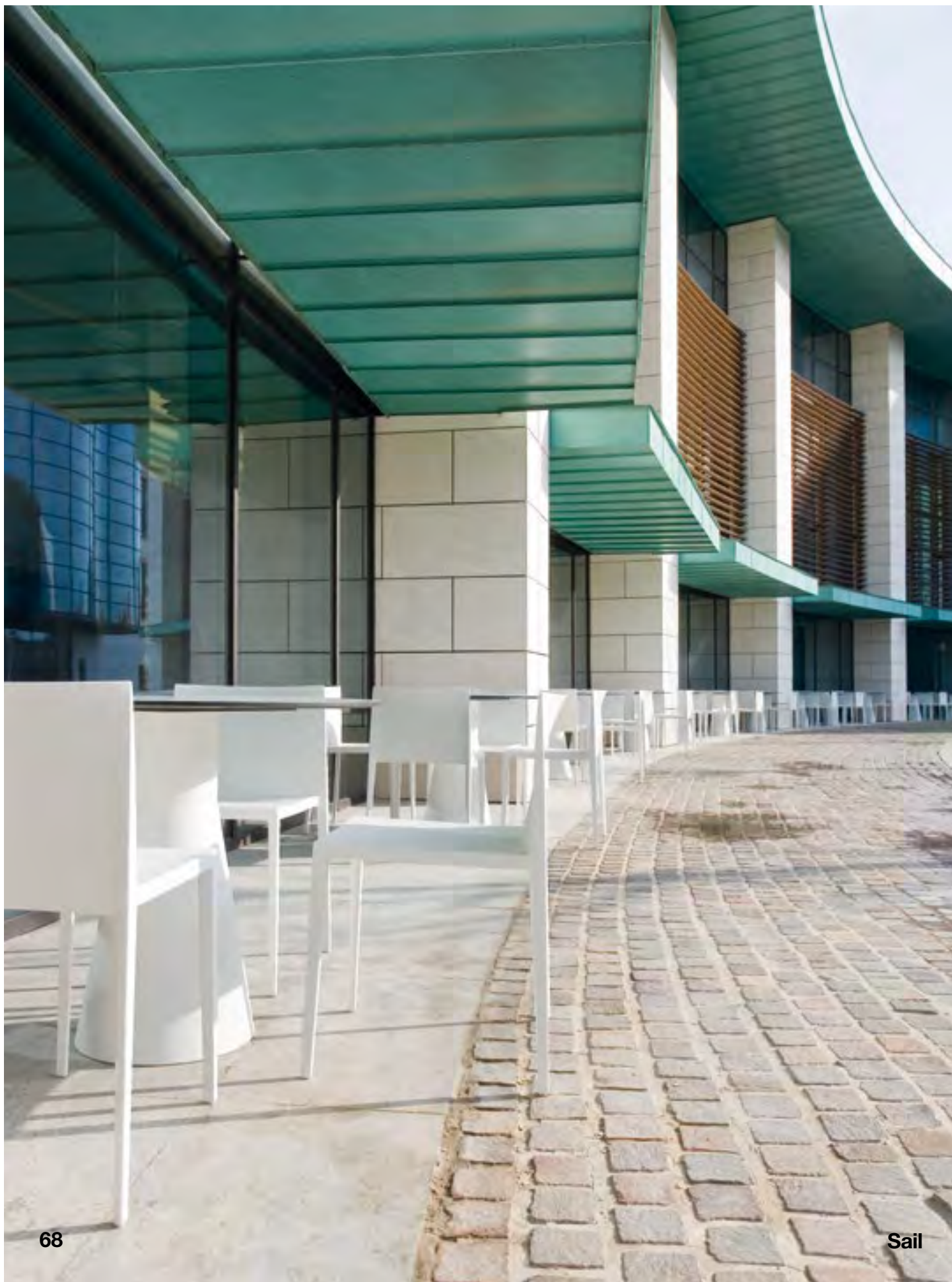

Restaurant  
Restaurante  
◀ SI1245 / BM4520 + SB4510

Restaurant  
Restaurante  
▲ SI1245 / BM4361 + SB458

◀ SI1245



Workspace  
Espacio de trabajo  
▼ SI1245

Workspace  
Espacio de trabajo  
► SI1245



Comfort in outdoor environments, both private and public, can be achieved from this light and fresh sofas that are versatile and constructed with environmentally friendly materials. Sand is exemplar in all aspects and is offered in various color options for the frame, woven bands, and upholstery.

El confort en los ambientes de exterior, tanto privados como colectivos, puede lograrse a partir de sofás ligeros y frescos, versátiles y realizados a partir de materiales respetuosos con el medio ambiente. Sand es ejemplar en todos estos aspectos y se ofrece en distintas opciones cromáticas para la estructura, el cinchado y la tapicería.

# Sand

by Lievore Altherr Molina





**Terrace**  
**Terraza**  
**▲ SF4305 / ME4318**  
 2 seater sofa. Woven bands on backrest and arms. Steel frame with EPL-5 outdoor treatment finish, 2 cushions backrest.  
 Sofá de dos plazas.  
 Respaldo y brazos cinchados. Estructura de acero EPL-5 para exterior.  
 Respaldo de 2 cojines.

**► SF4300**  
 3 seater sofa. Woven bands on backrest and arms. Steel frame with EPL-5 outdoor treatment finish, 4 cushions backrest.  
 Sofá de tres plazas.  
 Respaldo y brazos cinchados. Estructura de acero EPL-5 para exterior.  
 Respaldo de 4 cojines.



**Terrace**  
**Terraza**  
**▼ SF4301 / ME6512**  
 3 seater sofa. Woven bands on backrest and arms. Steel frame with EPL-5 outdoor treatment finish, 2 cushions backrest.  
 Sofá de tres plazas. Respaldo y brazos cinchados. Estructura de acero EPL-5 para exterior.  
 Respaldo de 2 cojines.



Residential  
Hogar  
◀ SF4300

Restaurant  
Restaurante  
▼ SF4300 / ME4319





Serena Teak expresses elegance, naturalness and contemporary aesthetics. To enhance its exterior use and give greater resistance against the impact of the elements, it is now presented in an entirely teak version. Maintaining its elevated comfort, distinctive braided straps and it adapts perfectly to residential and hospitality installations.

Serena Teak expresa elegancia, naturalidad y estética contemporánea. Ahora, para potenciar su uso en exteriores y su resistencia al impacto de los elementos, se presenta íntegramente en madera de teca. Mantiene su elevado confort, su trenzado de cinchas característico y se adapta sin problemas a ambientes residenciales o de instalación.

## Serena Teak

by Lievore Altherr Molina



**Cafetería**  
**Cafetería**

▼ **SI1190** / BM4361 + SB4573

Chair with webbing seat and backrest and solid teak wood frame. Suitable for outdoor use.  
Silla con asiento y respaldo cinchado y estructura de madera maciza de teca. Válida para uso en exterior.

▼ **SO1191** / BM4361 + SB4573

Armchair with webbing seat and backrest and solid teak wood frame. Suitable for outdoor use.  
Sillón con asiento y respaldo cinchado y estructura de madera maciza de teca. Válida para uso en exterior.





**Terrace**  
**Terraza**  
◀ **BU1192**

Lounge chair with webbing seat and backrest and solid teak wood frame. Low back version. Suitable for outdoor use.  
Butaca de respaldo bajo con asiento y respaldo cinchado y estructura de madera maciza de teca. Válida para uso en exterior.

**Terrace**  
**Terraza**

▼ **BU1193** / ME8687

Lounge chair with arms webbing seat and backrest. Solid teak wood frame. Low back version. Suitable for outdoor use.  
Butaca de respaldo bajo con brazos, asiento y respaldo cinchado y estructura de madera maciza de teca. Válida para uso en exterior.

**Terrace**  
**Terraza**  
▶ **BU1193**



**Terrace  
Terraza**

▼ **BU1194**

Lounge chair with webbing seat and backrest and solid teak wood frame. High back version. Suitable for outdoor use.

Butaca de respaldo alto con asiento y respaldo cinchado y estructura de madera maciza de teca. Válida para uso en exterior.

▼ **RS1196**

Ottoman with webbing seat and solid teak wood frame. Suitable for outdoor use.

Reposapiés con asiento cinchado y estructura de madera maciza de teca. Válida para uso en exterior.



**Terrace  
Terraza**

► **BU1195**

Lounge chair with arms and webbing seat and backrest and solid teak wood frame. High back version. Suitable for outdoor use.

Butaca de respaldo alto con brazos, asiento y respaldo cinchado y estructura de madera maciza de teca. Válida para uso en exterior.

**Terrace  
Terraza**

▼ **BU1195**

▼ **RS1196**



The versatility of the Siesta is the combination of comfort, modularity, finish offer and beauty of its forms. Its use in exterior and interior is only dependent on the upholstery selection. Its steel frame with special treatment for exterior use, provides great resistance and durability. Siesta allows different configurations, from the lounge chair or two-seater sofa, to large sofa with corner modules, footrests, and occasional tables.

La versatilidad de Siesta es una suma de confort, modularidad, oferta de acabados y belleza en las formas. Su utilización en exteriores o interiores sólo depende de la elección de la tapicería. Su estructura de acero con un tratamiento especial para su uso en exterior, le ofrece una gran resistencia y durabilidad. Siesta permite distintas configuraciones, desde una butaca o un asiento de dos plazas hasta un gran sofá con módulos rinconeros, reposapiés y mesa auxiliar.

## Siesta

by Lievore Altherr Molina



**Residential  
Hogar**

▼ **SF4755**

Left corner sofa module.  
EPL-5 treated steel sled  
base.  
Módulo rinconero. Lado  
izquierdo. Estructura de  
patín de acero y tratamiento  
EPL-5.

▼ **SF4750**

Central sofa module. EPL-5  
treated steel sled base.  
Módulo central. Estructura  
de patín de acero y  
tratamiento EPL-5.

▼ **SF4750**

▼ **SF4750**

▼ **SF4751**

Right corner sofa module.  
EPL-5 treated steel sled  
base.  
Módulo rinconero. Lado  
derecho. Estructura de  
patín de acero y tratamiento  
EPL-5.





**Residential  
Hogar**  
▲ SF4750  
▲ RS4754  
Ottoman. EPL-5 treated  
steel sled base.  
Reposapiés. Tratamiento  
EPL-5.

**Residential  
Hogar**  
▶ SF4755  
▶ SF4750  
▶ SF4751



Residential  
Hogar  
▼ RS4754  
▼ SF4750 x 2 / ME4318  
▼ SF4755

Hotel terrace  
Terraza hotel  
▶ SF4750 x 2 / ME4753

Hotel terrace  
Terraza hotel  
▶ SF4751  
▶ SF4750 x 2  
▶ SF4755  
▶ SF4750  
▶ RS4754





This system of seating encompasses chairs, lounge chairs, stools and chaise lounges. Highlighted for its visually light steel structure and the woven bands that form a continuous seat and backrest. All of the materials, webbing, and frame, are designed to resist damage from exposure to weather. Therefore, its design remains unchanged over time. Features stackable versions that adapt perfectly to any outdoor project.

Este sistema de asientos abarca sillas, butacas, taburetes y tumbonas. Destaca por su estructura de acero muy ligera visualmente y por el cinchado continuo de asiento y respaldo. Todos los materiales –cincha y estructura– están pensados para resistir a los agentes climáticos. Por ello, su diseño permanece inalterable en el tiempo. Cuenta con versiones apilables que se adaptan perfectamente a cualquier proyecto colectivo al aire libre.

## Trenza

by Lievore Altherr Molina





◀ **SI0700**  
Stackable chair with woven  
band seat and back and four  
EPL-5 steel steel sled base.  
Silla apilable con asiento y  
respaldo cinchado y base de  
patín de tubo de acero EPL-5.

**Residential  
Hogar**  
◀ **SI0700**

**Restaurant  
Restaurante**  
◀ **S 0700**

**Residential  
Hogar**  
▼ **SI0700 / ME5896**



Terrace  
Terraza  
▼ SI0700 / BM4361 + SB4573



Convention Hall terrace  
Terraza Centro de Convenciones  
▼ SI0700 / BM4520 + SB4573





**Terrace**  
**Terraza**  
 ▲ SI0700 / BM1069 + SB4573

► SO0701  
 Stackable armchair with woven  
 band seat and back and four EPL-5  
 steel steel sled base.  
 Sillón apilable con asiento y  
 respaldo cinchado y base de patín  
 de tubo de acero EPL-5.

**Terrace**  
**Terraza**  
 ► SO0701 / BM4520 + SB4583



**Trenza**



**Trenza**

► **BQ0705**  
Barstool with woven band seat and back and four EPL-5 steel sled base.  
Banqueta con asiento y respaldo cinchado y base de patín de tubo de acero EPL-5.

**Cafetería**  
**Cafetería**  
▼ **BQ0705**

**Cafetería terraza**  
**Terraza cafetería**  
► **BQ0705**

**Cafetería**  
**Cafetería**  
► **BQ0705**





**Cafeteria terraza**  
**Terraza cafetería**  
▼ BU0703 / BM4367 + SB4580  
Stackable lounge Chair with woven band seat and back and four EPL-5 steel steel sled base.  
Butaca apilable con asiento y respaldo cinchado y base de patín de tubo de acero EPL-5.



**Residencial**  
**Hogar**  
▼ BU0702  
Stackable lounge Chair with woven band seat and back and four EPL-5 steel steel sled base.  
Butaca apilable con asiento y respaldo cinchado y base de patín de tubo de acero EPL-5.



Residential  
Hogar

◀ BU0702

◀ BU0703

Terrace  
Terraza

◀ BU0702

Terrace  
Terraza

▼ BU0703 / BM4367 + SB4580





**Hotel terrace  
Terraza hotel**

◀ TU0704

Stackable chaise lounge  
with woven band seat and  
back and four EPL-5 steel  
sled base.

Tumbona apilable con  
asiento y respaldo  
cinchado y base de patín  
de tubo de acero EPL-5.

**Hotel terrace  
Terraza hotel**

▼ TU0704





The light, svelte, and functional Dual is characterized by the oval shape of its column and is available in four heights with a circular injected aluminum base. It is able to be combined with all types of seating and complements the sofas and lounge chairs in its occasional version. Dual is timeless, elegant, and versatile.

Ligera, esbelta y funcional, Dual se caracteriza por la forma ovalada de su columna, disponible en cuatro alturas, y por su base circular de aluminio inyectado. Combina con todo tipo de asientos y complementa a sofás y butacas en su versión "occasional". Dual es atemporal, elegante y versátil.

## Dual

by Lievore Altherr Molina





**Cafeteria  
Cafetería**

◀ **BM4361 Dual 45 + SB4572 Compacto HPL / SI0700**  
 Aluminum table base in black finish and square white  
 Compacto HPL table top.  
 Base de mesa de aluminio con acabado negro y sobre  
 de tablero Compacto HPL blanco.

**Cafeteria  
Cafetería**

◀ **BM4364 Dual 45 + SB4580 Compacto HPL / BU0278**  
 Aluminum table base in black finish and round Compacto  
 HPL table top. Black finish.  
 Base de mesa de aluminio con acabado negro y sobre  
 redondo de tablero Compacto HPL. Acabado negro.

**Cafeteria  
Cafetería**

◀ **BM4361 Dual 45 + SB4581 Compacto HPL / SO1191**  
 Aluminum table base in black finish and round Compacto  
 HPL table top white finish.  
 Base de mesa de aluminio con acabado negro y sobre  
 redondo de tablero Compacto HPL. Acabado blanco.

**Cafeteria  
Cafetería**

◀ **BM4361 Dual 45 + SB4581 Compacto HPL / SI0770**  
 Aluminum table base in white finish and round white  
 Compacto HPL table top.  
 Base de mesa de aluminio con acabado blanco y sobre  
 de tablero Compacto HPL blanco.





**Cafeteria  
Cafetería**

◀ **BM4361 Dual 45 + SB4581 Compacto HPL**  
 Aluminum table base in black finish an round Compacto HPL  
 table top. Black finish.  
 Base de mesa de aluminio con acabado negro y sobre  
 redondo de tablero Compacto HPL. Acabado negro.

**Dual Occasional**

◀ **ME6435 (Altura 40cm/19.75 in height) / BU0703**  
 ◀ **ME6450 (Altura 50cm/15.75 in height)**  
 Occasional table with round base and oval injected aluminum  
 column in white finish and round Compact HPL.  
 Mesa auxiliar con base redonda y columna ovalada de  
 inyección de aluminio en acabado blanco y sobre redondo  
 blanco Compacto HPL.

**Cafeteria  
Cafetería**

▼ **BM4361 Dual 45 + SB4581 Compacto HPL / SI0700**  
 Aluminum table base in black finish an round Compacto HPL  
 table top. white finish.  
 Base de mesa de aluminio con acabado negro y sobre  
 redondo de tablero Compacto HPL. Acabado blanco.

It combines with all of the outdoor table tops from our catalog and is defined by an injected aluminum column with a stable and solid base. Plaza is harmonic when it is used together for gathering spaces and it is visually discreet when used individually.

Combina con todos los sobres outdoor de nuestro catálogo y se caracteriza por una columna de aluminio inyectado con una base estable y sólida. Plaza es armónica cuando se emplea en grupo, en proyectos colectivos, y visualmente discreta situada individualmente.

## Plaza

by Estudio Andreu





**Restaurant  
Restaurante**

◀ **BM1114 Bar height/Altura bar + SB3593 Top Solid Surface**  
Central table base with square aluminum column and base in white finish. Square Solid Surface table top. White finish.  
Base central de mesa con columna y base cuadrada de aluminio y sobre Top Solid Surface cuadrado. Acabado blanco.

**Restaurant  
Restaurante**

▲ **BM1085 + SB 4537 Technical stone table top / SI0700**  
Central table base with round aluminum column and square base in earth brown finish. Square Solid Surface table top.  
Base central de mesa con columna redonda y base cuadrada de aluminio en acabado marrón tierra y sobre Top Solid Surface cuadrado. Acabado marrón tierra.

► **BM1085 + SB 582 Top Compacto HPL**  
Central table base with round aluminum column and square base in white finish. Round Compact HPL table top.  
Base central de mesa con columna redonda y base cuadrada de aluminio y sobre Top Compacto HPL redondo. Acabado blanco.



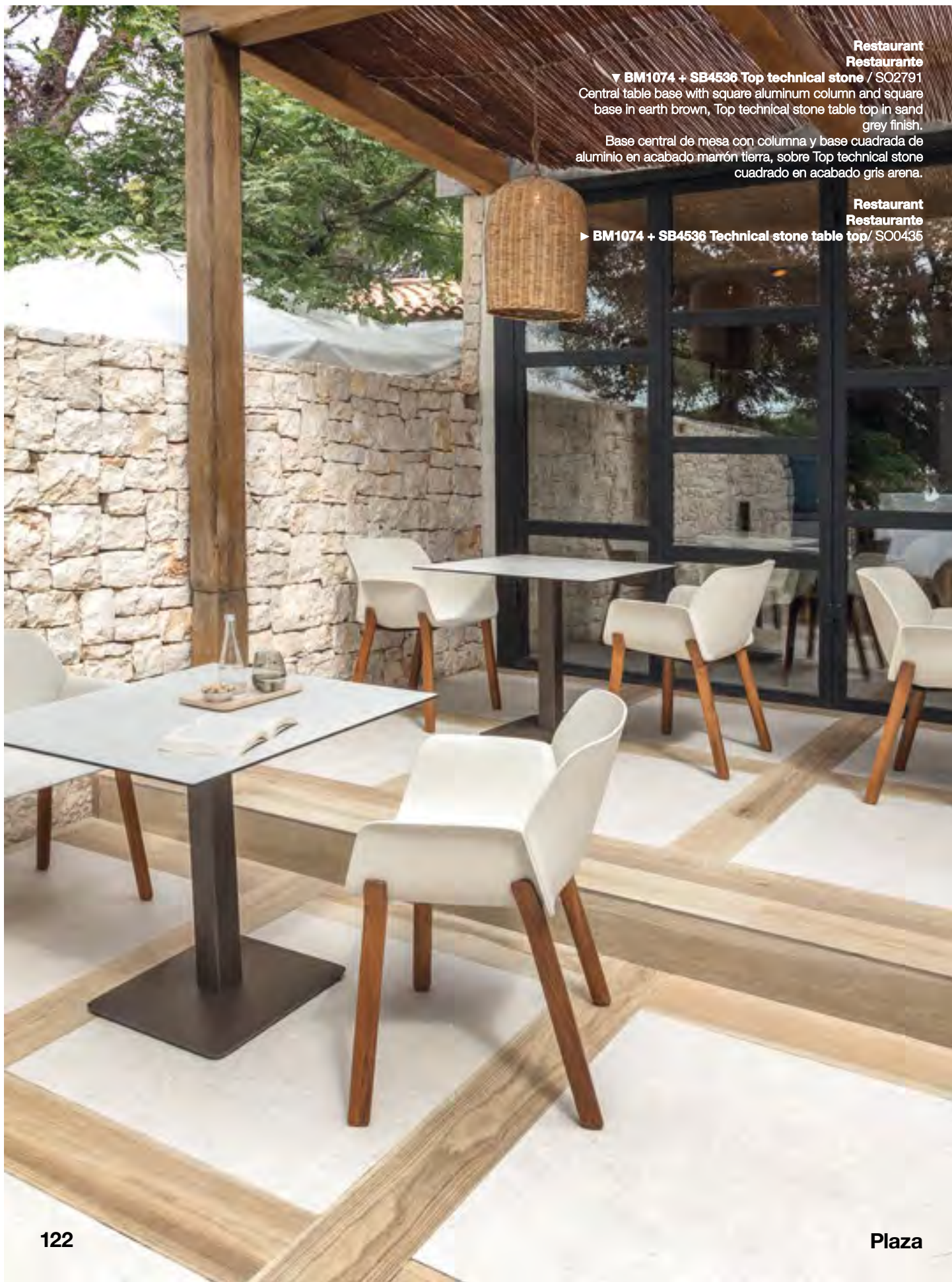

As dynamic as it is strong and stable, Quattro combines with our many outdoor table tops and adapts to the height of the chairs, stools, or lounge chairs and sofas that it accompanies.

Quattro fits without problems in exterior applications whether they be private or public when combined with our wide range of seating collections.

Tan dinámica como robusta y estable, Quattro combina con los distintos sobres de nuestra colección outdoor y se adapta en altura a su uso con sillas, taburetes o acompañando a butacas y sofás.

Quattro encaja sin problemas en ambientes de exterior, privados o colectivos, combinada con nuestra amplia gama de colecciones de asientos.

# Quattro

by Lievore Altherr Molina







**Cafeteria**  
**Cafetería**  
**Quattro Occasional**  
◀ **ME6775** / TU0704  
4 star aluminum central table base in earth brown finish and round Compact HPL table top.  
Base central de 4 espas de aluminio en acabado marrón tierra y sobre Top Compact redondo.

**Hotel**  
**Quattro Occasional**  
▼ **ME6775** / BU0703

**Cafeteria**  
**Cafetería**  
▶ **BM4704** + **SB4536 Technical stone table top**  
4 star aluminum central table base in white finish and square Top technical stone table top in sand grey.  
Base central de 4 espas de aluminio en acabado blanco y sobre cuadrado Top technical stone en gris arena.





**Terrace  
Terraza**

▼ **BM4704 + SB4537 / BU0279**  
4 star aluminum central table  
base in earth brown finish  
and square technical stone  
top in stone grey.  
Base central de 4 aspas de aluminio  
en acabado marrón tierra y sobre  
cuadrado Top technical stone en  
gris piedra.

**Terrace  
Terraza**

▼ **BM4704 + SB4537 / SO2790**  
4 star aluminum central table  
base in black finish and square  
technical stone top in stone grey.  
Base central de 4 aspas de aluminio  
en acabado negro y sobre cuadrado  
Top technical stone en gris piedra.



Its elemental and discreet forms make it perfect to combine with any sofa or lounge chair from our exterior catalog and allows the creation of various configurations. Its aluminum frame added to high pressure laminate or technical stone tops make it the ideal occasional table for outdoor environments.

Sus formas esenciales y discretas la hacen perfecta para combinar con cualquier sofá o butaca de nuestro catálogo de exterior y permite crear distintas combinaciones. Su estructura de aluminio sumada a los sobres compactos HPL o technical stone la convierten en una mesa auxiliar idónea para ambientes outdoor.

## Raglan Table

by Piergiorgio Cazzaniga





**Cafeteria  
Cafetería**

▼ **ME8687** / BU0703  
Occasional table with aluminum base in white finish and rectangular Compact HPL top.  
Mesa auxiliar con base de aluminio en acabado blanco y sobre rectangular de Compacto HPL.

▼ **ME8677** / BU0703  
Occasional table with aluminum base in white finish and rectangular Compact HPL top.  
Mesa auxiliar con base de aluminio en acabado blanco y sobre rectangular de tablero Compacto HPL.

► **ME8697** / SF4301  
Occasional table with aluminum base in black finish and rectangular Compact HPL top.  
Mesa auxiliar con base de aluminio en acabado negro y sobre rectangular Compacto HPL.





**Cafeteria  
Cafetería  
◀ ME8768**  
Occasional table with aluminum base in black finish and square Top technical stone top in earth brown finish.  
Mesa auxiliar con base de aluminio en acabado negro y sobre cuadrado cerámico acabado en marrón tierra.  
▼ **ME8768v** / BU1193

From an iconic shape has developed a collection of tables that includes distinct sizes, uses, heights and performance. Reverse is a base made from 100% recyclable polyethylene, extremely stable and able to be adapted to total types of uses, from the corporate conference table to a table for a home patio or a commercial project. This adaptability has increased with the Occasional version, conceived to be a complement for sofas and lounge chairs.

A partir de una forma icónica se ha desarrollado un sistema de mesas que abarca distintos tamaños, usos, alturas y prestaciones. Originalmente Reverse es una base realizada en polietileno 100% reciclable, sumamente estable y capaz de adaptarse a todo tipo de usos, desde la mesa de reuniones profesional a la mesa en una terraza doméstica o un proyecto de contract. Esta adaptabilidad se ha incrementado con la versión "Occasional", concebida como complemento para sofás y butacas.

## Reverse

by Piergiorgio Cazzaniga



▼ **BM4520 Reverse 38 + SB4572**  
**Compacto HPL / SI0700**  
Polyethylene central base in white  
finish and square Compacto HPL top  
in white finish.  
Base central de polietileno acabado  
en blanco con sobre cuadrado  
Compacto HPL acabado blanco.



**Cafeteria  
Cafeteria**

◀ **BM4520 Reverse 38 + SB4582 Compacto HPL / SO0701**  
Polyethylene central base in black finish and round Compacto  
HPL top in black finish.  
Base central de polietileno acabado en negro con sobre redondo  
Compacto HPL acabado negro.

◀ **BM4562 Reverse 42 (bar height) + SB4471**  
Polyethylene bar height central base in black finish and round  
Compact HPL top in black finish.  
Base central alta en polietileno acabado en negro con sobre  
redondo Compacto HPL en acabado negro.

**Cafeteria  
Cafeteria**

◀ **ME5114 + ME5129 / TU4638**  
Polyethylene central base in sand finish and round Compact HPL  
top in white finish.  
Base central de polietileno acabado en color arena con sobre  
redondo Compacto HPL acabado blanco

**Cafeteria  
Cafeteria**

▼ **BM4520 Reverse 38 + SB4581 Compacto HPL / SI1245**  
Polyethylene central base in white finish and round Compacto  
HPL top in white finish.  
Base central de polietileno acabado en blanco con sobre  
redondo Compacto HPL acabado blanco.



This table emerges as a complement for the Sand sofas, but its essential line and lightness added to its steel frame, treated for exterior use, allows it to be integrated harmoniously in lounge areas or urban patios. It is stable, durable, and visually discreet. Its structure is available in two finish colors that is combined with technical stone and teak table tops that confer an organic and natural presence.

Esta mesa surge como complemento de los sofás Sand, pero su línea esencial y ligera, sumada a su estructura de acero tratado para exterior le permite integrarse armónicamente en zonas “lounge” o terrazas urbanas. Es estable, resistente y visualmente discreta. Su estructura se presenta en dos acabados de color que se combinan con sobres cerámicos y de teca que le confieren una presencia orgánica, matérica y natural.

## Sand Table

by Lievore Altherr Molina





**Hotel terrace**  
**Terraza Hotel**  
**◀ ME4315 / TU0704**

Low table with steel frame and EPL-5 outdoor treatment in earth brown finish. Top technical stone in earth brown finish. Square.  
 Mesa de centro con estructura de acero y tratamiento EPL-5 en color marrón tierra. Top technical stone marrón tierra. Cuadrada.

▲ **ME4315**  
 Low table with steel frame and EPL-5 outdoor treatment in white finish. Technical stone table top in sand finish. Square.  
 Mesa de centro con estructura de acero y tratamiento EPL-5 en color blanco. Top technical stone en arena. Cuadrada.

▲ **ME4315**  
 ▶ **ME4313**  
 Low table with steel frame and EPL-5 outdoor treatment in earth brown finish. Top Technical stone in earth brown finish. Rectangular.  
 Mesa de centro con estructura de acero y tratamiento EPL-5 en color marrón tierra. Top technical stone en marrón tierra. Rectangular.



**Hotel terrace  
Terraza Hotel**

◀ **ME4315** / BU1281

Low table with steel frame and EPL-5 outdoor treatment in earth brown finish. Teak table top.

Mesa de centro con estructura de acero y tratamiento EPL-5 en color marrón tierra. Sobre de teca.

▶ **ME4315** / BU0278

Low table with steel frame and EPL-5 outdoor treatment in earth brown finish. Teak table top.

Mesa de centro con estructura de acero y tratamiento EPL-5 en color marrón tierra. Sobre de teca.



In all of its versions, Terra is a powerful and remarkable table. It has great versatility of sizes and is an elegant option for a conference room or an eye-catching addition to a waiting area in the form as an occasional table.

Its frame is a cross form, constructed from treated steel for exterior applications, projects a grand personality, combines perfectly with technical stone tops and adapts flawlessly to exterior uses.

En todas sus versiones, Terra es una mesa poderosa y singular. Tiene una gran versatilidad de medidas para dar una respuesta elegante como mesa de reuniones o capturar la mirada en una zona de espera como mesa auxiliar.

Su estructura en forma de cruz –realizada en acero tratado para exterior– le otorga una gran personalidad, combina perfectamente con sobres cerámicos y se adapta perfectamente al uso en exteriores.

# Terra

by Lievore Altherr Molina





**Home  
Hogar**

**◀ ME4692 / SO0701**

Table with EPL-5 outdoor treatment in earth brown finish and technical stone in earth brown.

Mesa con base de acero y tratamiento EPL-5 en marrón tierra. top technical stone marrón tierra.

**Terra Occasional**

**▼ ME4693**

Occasional table with EPL-5 outdoor treatment in earth brown finish and technical stone in earth brown.

Mesa auxiliar con base de acero y tratamiento EPL-5 en marrón tierra. Top technical stone gris piedra.



This collection of tables is highlighted for its versatility of finishes, starting from its durable construction to its visual functionality. Wind is offered in three technical stone, Compact HPL or teak table top sizes and combines impeccably with the Outdoor seating collections.

Este programa de mesas destaca por su versatilidad de acabados a partir de un sistema constructivo resistente y visualmente funcional. Wind se ofrece en tres tamaños de sobre cerámicos, compactos HPL o teca y combina a la perfección con los asientos de la serie Outdoor.

# Wind

by Lievore Altherr Molina



**Home  
Hogar**

▼ ME5895 / SI0770

Table with Top Technical stone in  
earth brown and aluminum legs in  
earth brown finish.

Mesa con Top technical stone  
marrón tierra y patas de aluminio en  
acabado marrón tierra.



▼ **ME5840** / SO0434  
Fixed table aluminum frame, teak top  
and legs.  
Mesa fija con marco de perfil de  
aluminio, sobre y pies de teca.

**Home**  
**Hogar**  
► **ME5840** / SO2791  
Fixed table aluminum frame, teak top  
and legs.  
Mesa fija con marco de perfil de  
aluminio, sobre y pies de teca.





Technical  
information

Información  
técnica

Armchair, lounge chair with aluminum sled base and chaise lounge with reclining backrest with seat and back with aluminum frame and upholstered in Batyline®. Chaise lounge is available in wheeled version. Optional auxiliary cushion for the seat and backrest.

Sillón, butaca con base de patín en aluminio y tumbona de respaldo reclinable con asiento y respaldo con estructura de aluminio y tapizado en Batyline®. Disponible versión de tumbona con ruedas. Disponible cojín auxiliar asiento y respaldo.

SO1280 CJ1284

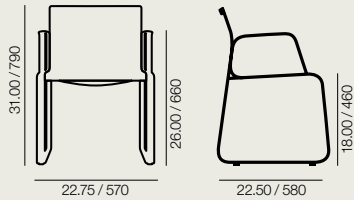

BU1281 CJ1285

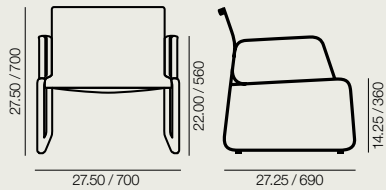

TU1282 CJ1286

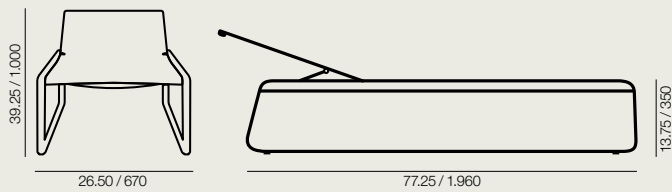

Measurements in/mm.  
Medidas in./mm.

**SO1280**

Armchair with aluminum frame and seat and back upholstered in Batyline® mesh. Aluminum sled base available in several colors. Available loose cushion seat and backrest.

Sillón con asiento y respaldo con estructura de aluminio y tapizado en Batyline® y base de patín de aluminio disponible en varios colores. Disponible cojín auxiliar asiento y respaldo.

**BU1281**

Lounge chair with aluminum frame and seat and back upholstered in Batyline® mesh. Aluminum sled base available in several colors. Available loose cushion seat and backrest.

Butaca con asiento y respaldo con estructura de aluminio y tapizado en Batyline® y base de patín de aluminio disponible en varios colores. Disponible cojín auxiliar asiento y respaldo.

**TU1282**

Chaise lounge with aluminum frame and seat and back upholstered in Batyline® mesh. Aluminum sled base available in several colors. Available loose cushion seat and backrest.

Tumbona con asiento y respaldo con estructura de aluminio y tapizado en Batyline® y base de patín de aluminio disponible en varios colores. Disponible cojín auxiliar asiento y respaldo.

SO1280 + CJ1284



BU1281



SO1280



## Upholstery / Tapicería

Andreu World collections use various types of upholstery in acrylic and faux leather that are especially designed for outdoor use. The covers and cushions are made of waterproof polyester fabric to protect the furniture from moisture, rain, and sun. For fabrics not specified in this box, contact our Customer Department.

En las colecciones de Andreu World Outdoor se han utilizado distintos tipos de tapicerías de fibra acrílica y ecopiel, especialmente concebidas para su uso en exterior. Las fundas y cojines están confeccionados con un tejido impermeable de poliéster que protegen el mobiliario de la humedad, lluvia y el sol. Para otros tejidos no reflejados en este cuadro consultar con el Departamento Comercial.

Chartres	Grade 6	14 colors/colores	Pag. 212
Heritage	Grade 4	9 colors/colores	Pag. 210
Loom Two	Grade 3	11 colors/colores	Pag. 209
Lopi	Grade 8	20 colors/colores	Pag. 213
Maglia	Grade 3	21 colors/colores	Pag. 208
Natte	Grade 3	21 colors/colores	Pag. 207
Sand	Grade 2	5 colors/colores	Pag. 204
Savane	Grade 4	9 colors/colores	Pag. 211
Silvertex	Grade 2	60 colors/colores	Pag. 206
Solid & Stripes	Grade 2	53 colors/colores	Pag. 205

## Aluminum finish / Acabado de aluminio



Earth Brown  
Marrón Tierra

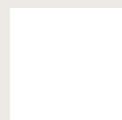

White  
Blanco



Dark green  
Verde oscuro



Oxide red  
Rojo Óxido

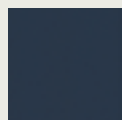

Dark blue  
Azul oscuro

## Batylite® finish / Acabado de Batylite®

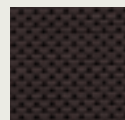

Graphite grey  
Gris grafito

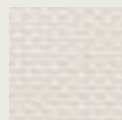

White  
Blanco

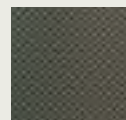

Green  
Verde

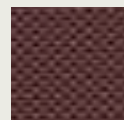

Red  
Rojo

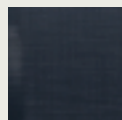

Blue  
Azul

## Certificates / Certificados

Aluminum	UNE CEN/TR 581-4	Durability of exterior-grade furniture
Aluminio		Durabilidad de mobiliario de exterior

TU1282



TU1282



Folding chair with steel frame and EPL-5 outdoor treatment, available in White or Earth Brown. Woven bands on seat and back are available in several colors.

Silla plegable con estructura de acero y tratamiento EPL-5, disponible en color Blanco o Marrón Tierra. Cincha en asiento y respaldo disponible en varios colores.

## SI0770

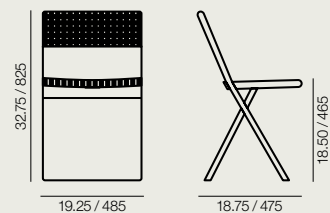

Measurements in./mm.  
Medidas in./mm.

## SI0770

Folding chair. Woven bands on seat and back available in several colors.

Silla plegable. Cincha en asiento y respaldo disponible en varios colores.

## Woven finish / Acabado de cincha

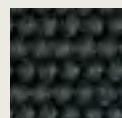

Graphite  
Grafito

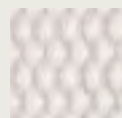

White  
Blanco

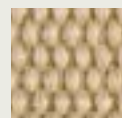

Sand  
Arena

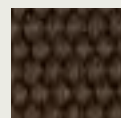

Earth Brown  
Marrón Tierra

## Steel finish / Acabado de acero



Earth Brown  
Marrón Tierra

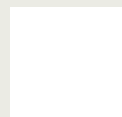

White  
Blanco

## Certificates / Certificados

EPL-5 Steel / Acero EPL-5    UNE CEN/TR 581-4    Durability of exterior-grade furniture / Durabilidad de mobiliario de exterior

Woven band / Cincha    ISO 105-B02, ISO 105-X12, ISO 105-E03

## SI0770



## SI0770



Stackable chair, armchair and lounge chairs with woven band seat and back available in several colors and base of four steel tube legs with EPL-5 outdoor treatment available in several colors.

Sillas, sillón y butacas apilables con asiento y respaldo cinchado disponible en varios colores y base de cuatro patas de tubo de acero con tratamiento de exterior EPL-5 disponible en diferentes colores.

SI0276

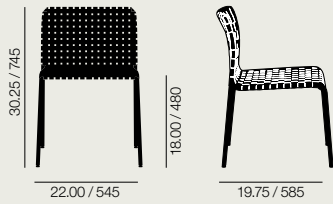

SO0277

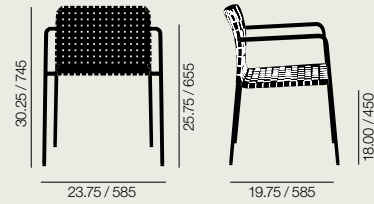

BU0278

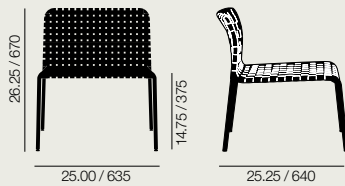

BU0279

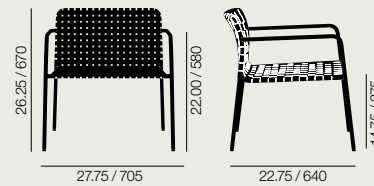

Measurements in./mm.  
Medidas in./mm.

SI0276

Stackable chair with woven band seat and back and four EPL-5 legs base available in several colors.

Silla apilable con asiento y respaldo cinchado y base de cuatro patas de tubo EPL-5. Disponible en varios colores.

SO0277

Stackable armchair with woven band seat and back and four EPL-5 legs base available in several colors.

Sillón apilable con asiento y respaldo cinchado y base de cuatro patas de tubo EPL-5. Disponible en varios colores.

BU0278

Stackable lounge chair with woven band seat and back and four EPL-5 legs base available in several colors.

Butaca apilable con asiento y respaldo cinchado y base de cuatro patas de tubo EPL-5. Disponible en varios colores.

BU0279

Stackable lounge chair with woven band seat and back and four EPL-5 legs base available in several colors.

Butaca apilable con asiento y respaldo cinchado y base de cuatro patas de tubo EPL-5. Disponible en varios colores.

SO0277 S0276



SI0276



Steel finish / Acabado de acero



Earth Brown  
Marrón Tierra

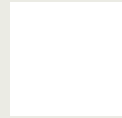

White  
Blanco



Dark green  
Verde oscuro



Oxide red  
Rojo Óxido



Dark blue  
Azul oscuro

Woven finish / Acabado de Cincha



Graphite  
Grafito

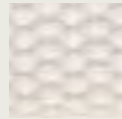

White  
Blanco

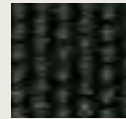

Green  
Verde

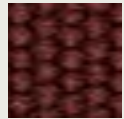

Red  
Rojo



Blue  
Azul



Sand  
Arena

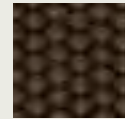

Earth Brown  
Marrón Tierra

Certificates / Certificados

EPL-5 Steel    UNE CEN/TR 581-4    Durability of exterior-grade furniture  
Acero EPL-5    Durabilidad de mobiliario de exterior

Woven band    ISO 105-B02  
Cincha    ISO 105-X12  
ISO 105-E03

BU0278 BU0279 BU0278



BU0279



Chairs and armchairs with thermopolymer seat and back available in several colors and bases of 4 steel tubes or steel sled available in several colors.

Sillas y sillones con asiento y respaldo de termopolímero disponible en varios colores y bases de 4 patas de tubo de acero o patín de varilla de acero disponible en varios colores.

SI1320

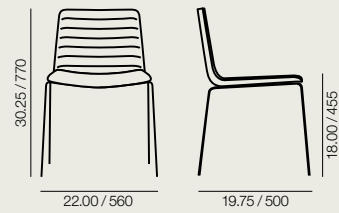

SO1321

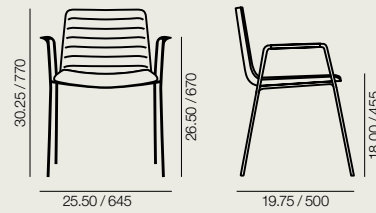

BQ1328

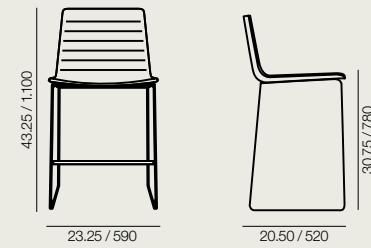

SI1322

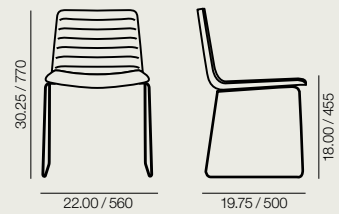

SO1323

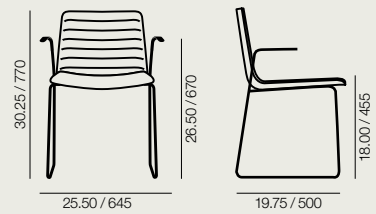

Measurements in/mm.  
Medidas in/mm.

SI1320

Outdoor stackable chair with thermopolymer shell and 4 steel legs finished available in several colors.

Silla apilable con asiento y respaldo de termopolímero y base de 4 patas de tubo de acero disponible en varios colores.

SO1321

Outdoor stackable armchair with thermopolymer shell and 4 steel legs finished available in several colors.

Sillón apilable con asiento y respaldo de termopolímero y base de 4 patas de tubo de acero disponible en varios colores.

SI1322

Outdoor stackable chair with thermopolymer shell and sled base finished available in several colors.

Silla apilable con asiento y respaldo de termopolímero y base de varilla de patín de acero disponible en varios colores.

SO1323

Outdoor stackable armchair with thermopolymer shell and sled base finished available in several colors.

Sillón apilable con asiento y respaldo de termopolímero y base de varilla de patín de acero disponible en varios colores.

BQ1328

Outdoor barstool with thermopolymer shell and sled base finished available in several colors.

Banqueta con asiento y respaldo de termopolímero y base de varilla de patín de acero disponible en varios colores.

SI1322



SO1323 SI1322









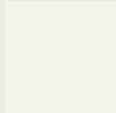
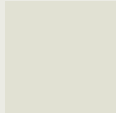

Upholstery / Tapicería

Andreu World collections use various types of upholstery in acrylic and faux leather that are especially designed for outdoor use. The covers and cushions are made of waterproof polyester fabric to protect the furniture from moisture, rain, and sun. For fabrics not specified in this box, contact our Customer Department.



En las colecciones de Andreu World Outdoor se han utilizado distintos tipos de tapicerías de fibra acrílica y ecopiel, especialmente concebidas para su uso en exterior. Las fundas y cojines están confeccionados con un tejido impermeable de poliéster que protegen el mobiliario de la humedad, lluvia y el sol. Para otros tejidos no reflejados en este cuadro consultar con el Departamento Comercial.

Chartres	Grade 6	14 colors/colores	Pag. 212
Heritage	Grade 4	9 colors/colores	Pag. 210
Loom Two	Grade 3	11 colors/colores	Pag. 209
Lopi	Grade 8	20 colors/colores	Pag. 213
Maglia	Grade 3	21 colors/colores	Pag. 208
Natte	Grade 3	21 colors/colores	Pag. 207
Sand	Grade 2	5 colors/colores	Pag. 204
Savane	Grade 4	9 colors/colores	Pag. 211
Silvertex	Grade 2	60 colors/colores	Pag. 206
Solid & Stripes	Grade 2	53 colors/colores	Pag. 205

Thermo-polymer finish / Acabado de termopolímero

							
6000 RAL 9003 White Blanco	6002 NCS2005-Y20R Sand Arena	6012 NCS S 4005-Y20R Basalt Grey Gris Basalto	6018 Pantone 7526U Terracotta brown Marrón terracota	6019 RAL 3009 Oxide red Rojo óxido	6015 NCS 4020-Y20R Camel brown Marrón camel	6006 RAL 9005 Black Negro	6013 NCS S 6502-B Dark Grey Gris Oscuro
							
6016 Pantone 5445U Water blue Azul agua	6017 Pantone 5655U Marine green Verde marina						

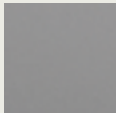
Steel finish / Acabado de acero

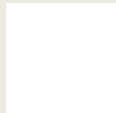
		
Silver grey Gris plata	Earth Brown Marron Tierra	White Blanco

Certificates / Certificados

EPL-5 Steel Acero EPL-5	UNE CEN/TR 581-4	Durability of exterior-grade furniture Durabilidad de mobiliario de exterior
----------------------------	------------------	---

SI1322



BQ1328



SI1320





Collection of two and three-seater sofas with or without armrests. The aluminum frame is available in Earth Brown. Adjustable reclining chaise lounge available.

Colección de sofás de dos y tres plazas, con y sin brazos y tumbona de inclinación regulable disponibles con estructura de aluminio en color Marrón Tierra.

SF4630

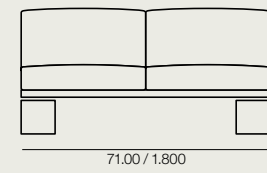
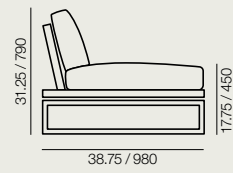

SF4632

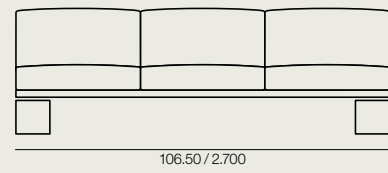

SF4631

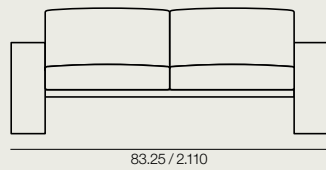
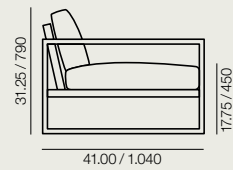

SF4633

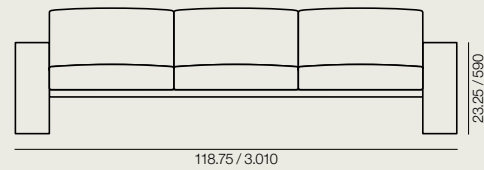

SF4634

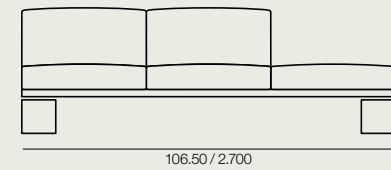
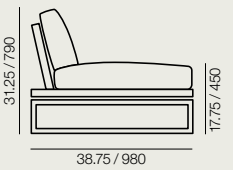

SF4635

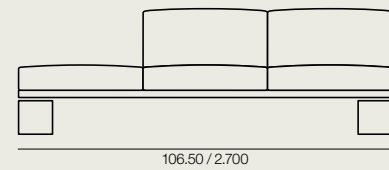

SF4636

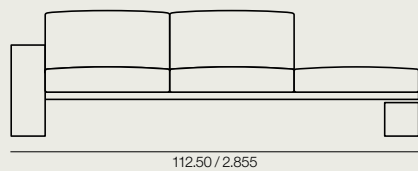
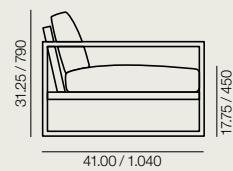

SF4637

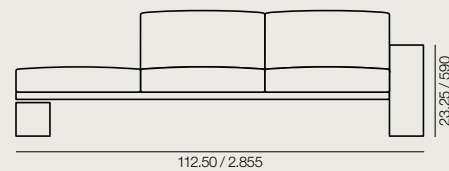

Measurements in./mm.  
Medidas in./mm.

SF4630	SF4631	SF4632	SF4633	SF4634	SF4635	SF4636	SF4637	TU4638
Armless sofa. 2-seater.	Sofa with two arms. 2-seater.	Armless sofa. 3-seater.	Sofa with two arms. 3-seater.	Armless sofa. 3-seater. Two seats with backs and one backless.	Armless sofa. 3-seater. Two seats with backs and one backless.	Sofa with single arms. 3-seater. Two seats with backs and one backless.	Sofa with single arms. 3-seater. Two seats with backs and one backless.	Chaise lounge with wheels. Reclining back.
Sofá sin brazos. 2 plazas.	Sofá con brazos. 2 plazas.	Sofá sin brazos. 3 plazas.	Sofá con brazos. 3 plazas.	Sofá sin brazos. 3 plazas. Dos asientos con respaldo y uno sin respaldo.	Sofá sin brazos. 3 plazas. Dos asientos con respaldo y uno sin respaldo.	Sofá con un brazo. 3 plazas. Dos asientos con respaldo y uno sin respaldo.	Sofá con un brazo. 3 plazas. Dos asientos con respaldo y uno sin respaldo.	Tumbona con ruedas. Respaldo reclinable.
FU 4801	FU 4801	FU 4802	FU 4802	FU 4802	FU 4802	FU 4802	FU 4802	FU 4806

TU4638



TU4638

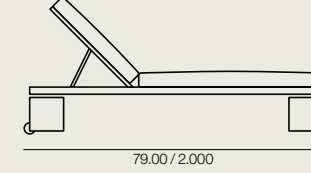
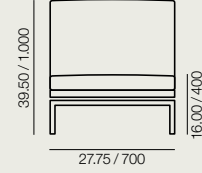

TU4638



**Upholstery / Tapicería**

Andreu World collections use various types of upholstery in acrylic and faux leather that are especially designed for outdoor use. The covers and cushions are made of waterproof polyester fabric to protect the furniture from moisture, rain, and sun. For fabrics not specified in this box, contact our Customer Department.

En las colecciones de Andreu World Outdoor se han utilizado distintos tipos de tapicerías de fibra acrílica y ecopiel, especialmente concebidas para su uso en exterior. Las fundas y cojines están confeccionados con un tejido impermeable de poliéster que protegen el mobiliario de la humedad, lluvia y el sol. Para otros tejidos no reflejados en este cuadro consultar con el Departamento Comercial.

Chartres	Grade 6	14 colors/colores	Pag. 212
Heritage	Grade 4	9 colors/colores	Pag. 210
Loom Two	Grade 3	11 colors/colores	Pag. 209
Lopi	Grade 8	20 colors/colores	Pag. 213
Maglia	Grade 3	21 colors/colores	Pag. 208
Natte	Grade 3	21 colors/colores	Pag. 207
Sand	Grade 2	5 colors/colores	Pag. 204
Savane	Grade 4	9 colors/colores	Pag. 211
Silvertex	Grade 2	60 colors/colores	Pag. 206
Solid & Stripes	Grade 2	53 colors/colores	Pag. 205

**Aluminum finish / Acabado de aluminio**



Earth Brown  
Marrón Tierra

**Extra cushion / Cojín auxiliar**

**CJ4610**

**CJ4700**

**CJ4701**

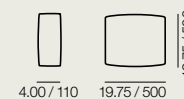
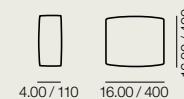

**Certificates / Certificados**

Fabric cushion Waterproof, breathable, antibacterial + antifungal British Standard  
Tejido del cojín Impermeable, transpirable, antibacterias + antihongos BS7175 Crib 5

Aluminum UNE CEN/TR 581-4  
Aluminio

SF4633



SF4636



SF4636



Armchair with woven band back and upholstered seat available in several colors and base of 4 aluminum tube legs available in several colors.

Sillón con respaldo cinchado y asiento tapizado disponible en diferentes colores y base de 4 patas de aluminio disponible en varios colores.

SO0286



SO0286

Armchair with woven band seat and back available in several colors and base of 4 aluminum tube legs with EPL-5 treatment.

Sillón con asiento y respaldo cinchado disponible en varios colores y base de 4 patas de tubo de aluminio con tratamiento EPL-5.

CJ0287

Optional cushion.  
Opción cojín.

Upholstery / Tapicería

Andreu World collections use various types of upholstery in acrylic and faux leather that are especially designed for outdoor use. The covers and cushions are made of waterproof polyester fabric to protect the furniture from moisture, rain, and sun. For fabrics not specified in this box, contact our Customer Department.

En las colecciones de Andreu World Outdoor se han utilizado distintos tipos de tapicerías de fibra acrílica y ecopiel, especialmente concebidas para su uso en exterior. Las fundas y cojines están confeccionados con un tejido impermeable de poliéster que protegen el mobiliario de la humedad, lluvia y el sol. Para otros tejidos no reflejados en este cuadro consultar con el Departamento Comercial.

Chartres	Grade 6	14 colors/colores	Pag. 212
Heritage	Grade 4	9 colors/colores	Pag. 210
Loom Two	Grade 3	11 colors/colores	Pag. 209
Lopi	Grade 8	20 colors/colores	Pag. 213
Maglia	Grade 3	21 colors/colores	Pag. 208
Natte	Grade 3	21 colors/colores	Pag. 207
Sand	Grade 2	5 colors/colores	Pag. 204
Savane	Grade 4	9 colors/colores	Pag. 211
Silvertex	Grade 2	60 colors/colores	Pag. 206
Solid & Stripes	Grade 2	53 colors/colores	Pag. 205

Aluminum finish / Acabado de aluminio

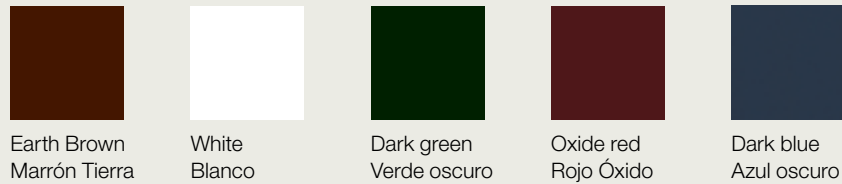

Woven finish / Acabado de Cincha

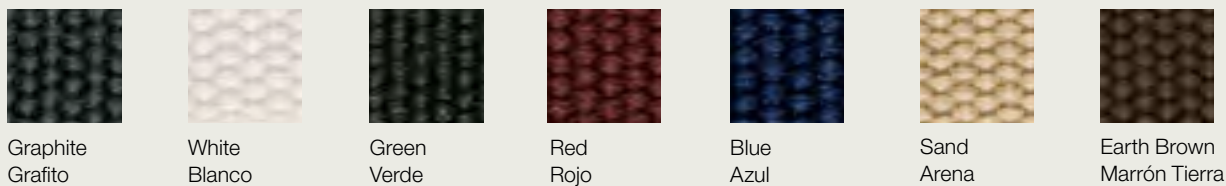

SO0286 + CJ0287



SO0286 + CJ0287



Armchairs with oak board shell or thermo-polymer shell in available in several colors. The available base options are: 4-legged solid wood teak or steel sled base with EPL5 treatment, available in several colors. Optional loose cushions.

Sillones con carcasa de termopolímero disponible varios colores. Las bases disponibles son: base de 4 patas de madera maciza de teca o base de patín de acero EPL5 en varios colores. Opción de cojín suelto en asiento.

SO2791

SO2790

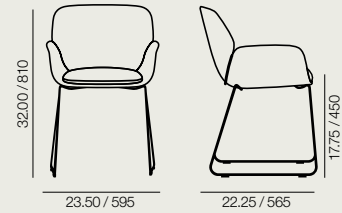
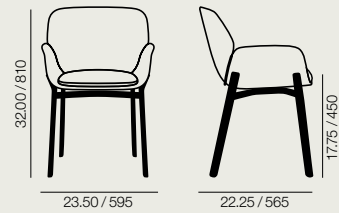

Measurements in./mm.  
Medidas in./mm.

SO2791

Armchair with thermo-polymer seat and backrest available in several colors and 4-legged solid teak wood base. Optional auxiliary cushion for the seat.  
Sillón con carcasa de termopolímero disponible en varios colores y base de 4 patas de madera maciza de teca. Opción de cojín auxiliar en asiento.

SO2790

Armchair with thermo-polymer seat and backrest available in different colors and steel sled base with EPL5 treatment finished available in several colors. Optional auxiliary cushion for the seat.  
Sillón con carcasa de termopolímero disponible en varios colores y base de patín de acero con tratamiento EPL5 acabado en diferentes colores. Opción de cojín auxiliar en asiento.

Teak finish / Acabado de Teca

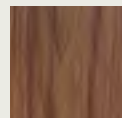

Teak  
Teca

Steel finish / Acabado de acero



Earth Brown  
Marron Tierra

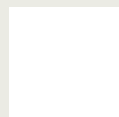

White  
Blanco

SO2791



SO2790

SO2791









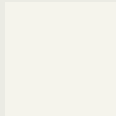
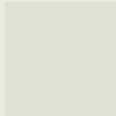

Upholstery / Tapicería

Andreu World collections use various types of upholstery in acrylic and faux leather that are especially designed for outdoor use. The covers and cushions are made of waterproof polyester fabric to protect the furniture from moisture, rain, and sun. For fabrics not specified in this box, contact our Customer Department.

En las colecciones de Andreu World Outdoor se han utilizado distintos tipos de tapicerías de fibra acrílica y ecopiel, especialmente concebidas para su uso en exterior. Las fundas y cojines están confeccionados con un tejido impermeable de poliéster que protegen el mobiliario de la humedad, lluvia y el sol. Para otros tejidos no reflejados en este cuadro consultar con el Departamento Comercial.

Chartres	Grade 6	14 colors/colores	Pag. 212
Heritage	Grade 4	9 colors/colores	Pag. 210
Loom Two	Grade 3	11 colors/colores	Pag. 209
Lopi	Grade 8	20 colors/colores	Pag. 213
Maglia	Grade 3	21 colors/colores	Pag. 208
Natte	Grade 3	21 colors/colores	Pag. 207
Sand	Grade 2	5 colors/colores	Pag. 204
Savane	Grade 4	9 colors/colores	Pag. 211
Silvertex	Grade 2	60 colors/colores	Pag. 206
Solid & Stripes	Grade 2	53 colors/colores	Pag. 205

Thermo-polymer finish / Acabado de termopolímero

							
6000 RAL 9003 White Blanco	6002 NCS2005-Y20R Sand Arena	6012 NCS S 4005-Y20R Basalt Grey Gris Basalto	6018 Pantone 7526U Terracotta brown Marrón terracota	6019 RAL 3009 Oxide red Rojo óxido	6015 NCS 4020-Y20R Camel brown Marrón camel	6006 RAL 9005 Black Negro	6013 NCS S 6502-B Dark Grey Gris Oscuro
							
6016 Pantone 5445U Water blue Azul agua	6017 Pantone 5655U Marine green Verde marina						

Certificates / Certificados

Structural durability tests      European Standards:      Acero EPL-5  
 Ensayos de durabilidad estructural      UNE EN 15373:07 (Level 3)      EPL-5 Steel

SO2791



SO2790



Armchairs with thermo-polymer shell in available in several colors. The available base options are: steel sled base or 4-legged steel base with EPL5 treatment and available in several colors. Optional auxiliary cushion for the seat.

Sillones con carcasa de termopolímero disponible en varios colores. Las bases disponibles son: base de patín de acero o 4 patas de tubo de acero con tratamiento EPL5 en varios colores. Opción de cojín auxiliar en asiento.

SO0434

SO0435

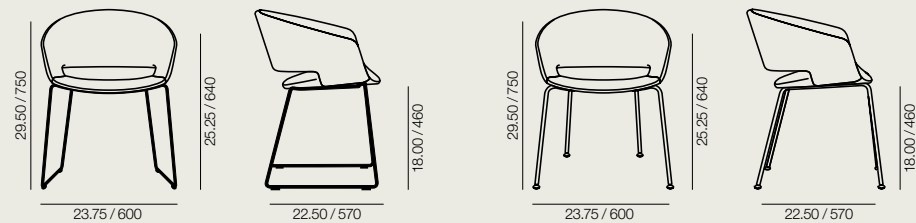

Measurements in./mm.  
Medidas in./mm.

SO0434

Armchair with thermo-polymer seat and backrest available in several colors and steel sled base with EPL5 treatment finished available in several colors. Optional auxiliary cushion for the seat.

Sillón con carcasa de termopolímero disponible en varios colores y base de patín de acero con tratamiento EPL5 disponible en varios colores. Opción de cojín auxiliar en asiento.

SO0435

Armchair with thermo-polymer seat and backrest available in several colors and 4-legged base with EPL5 treatment finished in several colors. Optional auxiliary cushion for the seat.

Sillón con carcasa de termopolímero disponible en varios colores y base de 4 patas de acero con tratamiento EPL5 disponible en varios colores. Opción de cojín auxiliar en asiento.

SO0434



SO0435









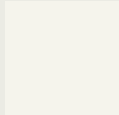
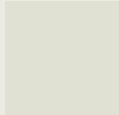

Upholstery / Tapicería

Andreu World collections use various types of upholstery in acrylic and faux leather that are especially designed for outdoor use. The covers and cushions are made of waterproof polyester fabric to protect the furniture from moisture, rain, and sun. For fabrics not specified in this box, contact our Customer Department.

En las colecciones de Andreu World Outdoor se han utilizado distintos tipos de tapicerías de fibra acrílica y ecopiel, especialmente concebidas para su uso en exterior. Las fundas y cojines están confeccionados con un tejido impermeable de poliéster que protegen el mobiliario de la humedad, lluvia y el sol. Para otros tejidos no reflejados en este cuadro consultar con el Departamento Comercial.

Chartres	Grade 6	14 colors/colores	Pag. 212
Heritage	Grade 4	9 colors/colores	Pag. 210
Loom Two	Grade 3	11 colors/colores	Pag. 209
Lopi	Grade 8	20 colors/colores	Pag. 213
Maglia	Grade 3	21 colors/colores	Pag. 208
Natte	Grade 3	21 colors/colores	Pag. 207
Sand	Grade 2	5 colors/colores	Pag. 204
Savane	Grade 4	9 colors/colores	Pag. 211
Silvertex	Grade 2	60 colors/colores	Pag. 206
Solid & Stripes	Grade 2	53 colors/colores	Pag. 205

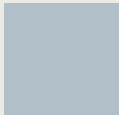
Thermo-polymer finish / Acabado de termopolímero

							
6000 RAL 9003 White Blanco	6002 NCS2005-Y20R Sand Arena	6012 NCS S 4005-Y20R Basalt Grey Gris Basalto	6018 Pantone 7526U Terracotta brown Marrón terracota	6019 RAL 3009 Oxide red Rojo óxido	6015 NCS 4020-Y20R Camel brown Marrón camel	6006 RAL 9005 Black Negro	6013 NCS S 6502-B Dark Grey Gris Oscuro
							
6016 Pantone 5445U Water blue Azul agua	6017 Pantone 5655U Marine green Verde marina						

Certificates / Certificados

Structural durability tests      European Standards:      Acero EPL-5  
 Ensayos de durabilidad estructural      UNE EN 15373:07 (Level 3)      EPL-5 Steel

SO0435



SO0434 SO0434 SO0435



Stackable side chair collection with thermo-polymer seat and back.  
Available in several colors.

Silla apilable con asiento y respaldo en termopolímero. Disponible en varios colores.

## SI1245

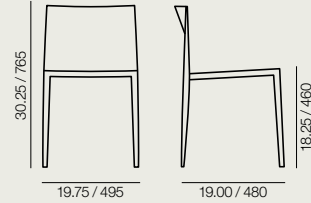

Measurements in./mm.  
Medidas in./mm.

## SI1245

Chair, thermo-polymer seat and back.  
Minimum order per color: 6 units.  
Stackability: 12 units on floor. 15 units on trolley.

Silla con asiento y respaldo en termopolímero. Pedido mínimo por color: 6 unidades.  
Apilabilidad: 12 unidades sobre suelo. 15 unidades en carro.

## Thermo-polymer finish / Acabado de termopolímero

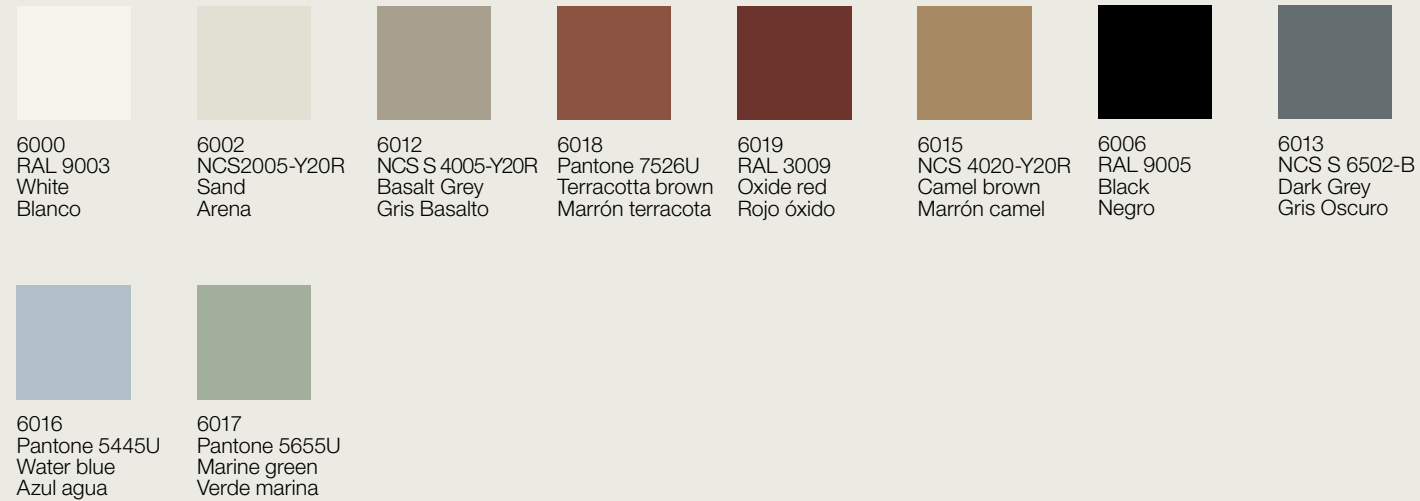

## Certificates / Certificados

Structural durability tests  
Ensayos de durabilidad estructural

European Standards:  
UNE EN 15373:07 (Level 3)

## SI1245



## SI1245



## SI1245



## SI1245





The Sand collection includes three-seater sofas with woven band backrest and arms available in several colores. Available with upholstered cushions for seat and backrest, and the steel frame has received the EPL-5 outdoor treatment in several colores.

Colección de sofás de tres plazas con respaldo y brazos cinchado con cinchas en varios colores, cojines tapizados en asiento y respaldo y estructura de acero con tratamiento EPL-5 para exterior en varios colores.

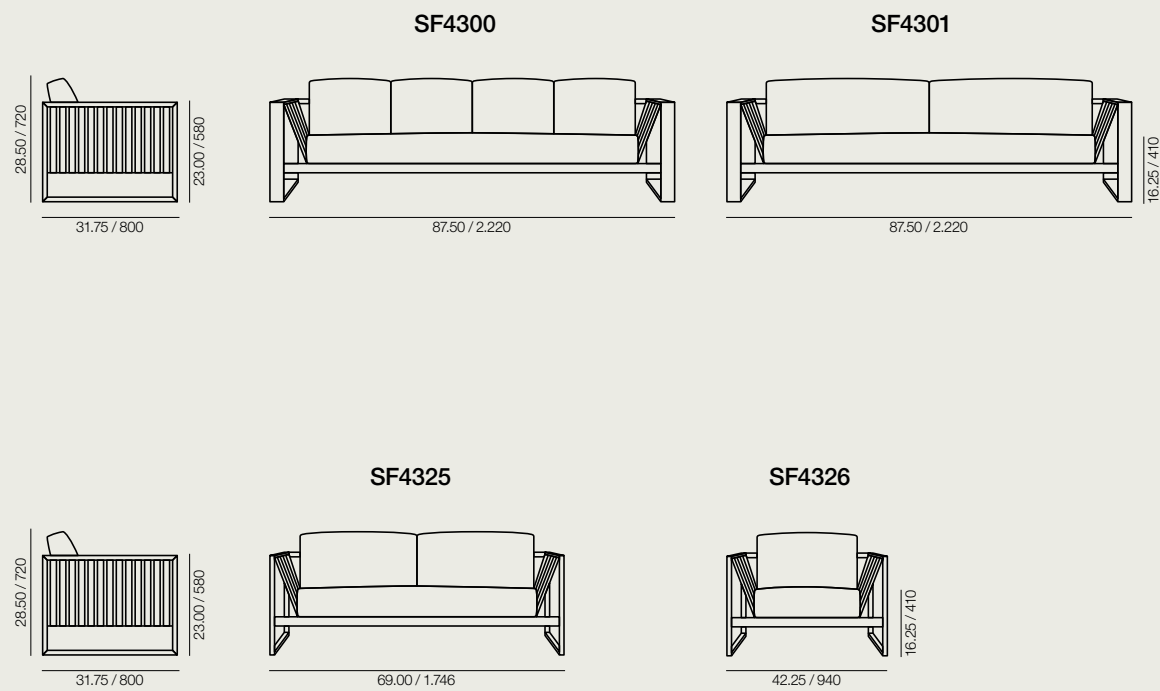

Measurements in/mm.  
 Medidas in./mm.

SF4300	SF4301	SF4325	SF4326	SF4304	SF4305	SF4329	SF4330
Steel frame in White. 3-seater. Woven bands on back and arms.	Steel frame in White. 3-seater. Woven bands on back and arms.	Steel frame in White. 2-seater. Woven bands on back and arms.	Steel frame in White. 1-seater. Woven bands on back and arms.	Steel frame in Earth Brown. 3-seater. Woven bands on back and arms.	Steel frame in Earth Brown. 3-seater. Woven bands on back and arms.	Steel frame in Earth Brown. 2-seater. Woven bands on back and arms.	Steel frame in Earth Brown. 1-seater. Woven bands on back and arms.
Estructura de acero en color Blanco. 3 plazas. Cincha en respaldo y brazos.	Estructura de acero en color Blanco. 3 plazas. Cincha en respaldo y brazos.	Estructura de acero en color Blanco. 2 plazas. Cincha en respaldo y brazos.	Estructura de acero en color Blanco. 1 plaza. Cincha en respaldo y brazos.	Estructura de acero en color Marrón Tierra. 3 plazas. Cincha en respaldo y brazos.	Estructura de acero en color Marrón Tierra. 3 plazas. Cincha en respaldo y brazos.	Estructura de acero en color Marrón Tierra. 2 plazas. Cincha en respaldo y brazos.	Estructura de acero en color Marrón Tierra. 1 plazas. Cincha en respaldo y brazos.
FU 4800	FU 4800	FU 4807	FU 4808	FU 4800	FU 4800	FU 4807	FU 4808

SF4300



SF4300



SF4301



**Upholstery / Tapicería**

Andreu World collections use various types of upholstery in acrylic and faux leather that are especially designed for outdoor use. The covers and cushions are made of waterproof polyester fabric to protect the furniture from moisture, rain, and sun. For fabrics not specified in this box, contact our Customer Department.

En las colecciones de Andreu World Outdoor se han utilizado distintos tipos de tapicerías de fibra acrílica y ecopiel, especialmente concebidas para su uso en exterior. Las fundas y cojines están confeccionados con un tejido impermeable de poliéster que protegen el mobiliario de la humedad, lluvia y el sol. Para otros tejidos no reflejados en este cuadro consultar con el Departamento Comercial.

Chartres	Grade 6	14 colors/colores	Pag. 212
Heritage	Grade 4	9 colors/colores	Pag. 210
Loom Two	Grade 3	11 colors/colores	Pag. 209
Lopi	Grade 8	20 colors/colores	Pag. 213
Maglia	Grade 3	21 colors/colores	Pag. 208
Natte	Grade 3	21 colors/colores	Pag. 207
Sand	Grade 2	5 colors/colores	Pag. 204
Savane	Grade 4	9 colors/colores	Pag. 211
Silvertex	Grade 2	60 colors/colores	Pag. 206
Solid & Stripes	Grade 2	53 colors/colores	Pag. 205

**Woven finish / Acabado de cincha**

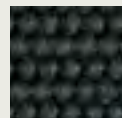

Graphite  
Grafito

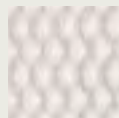

White  
Blanco

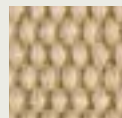

Sand  
Arena

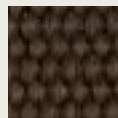

Earth Brown  
Marrón Tierra

**Steel finish / Acabado de acero**



Earth Brown  
Marrón Tierra

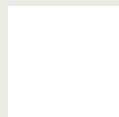

White  
Blanco

**Extra cushion / Cojín auxiliar**

**CJ4314**



4.50 / 120 19.75 / 500 16.00 / 400

**CJ4700**

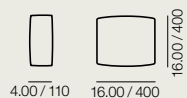

4.00 / 110 16.00 / 400 16.00 / 400

**CJ4701**

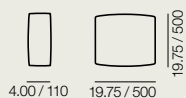

4.00 / 110 19.75 / 500 19.75 / 500

**Certificates / Certificados**

EPL-5 Steel UNE CEN/TR 581-4  
Acero EPL-5

Durability of exterior-grade furniture  
Durabilidad de mobiliario de exterior

Woven band ISO 105-B02, ISO 105-X12, ISO 105-E03  
Cincha

Fabric cushion Waterproof, breathable, antibacterial + antigungal British Standard  
Tejido del cojín Impermeable, transpirable, antibacterias + antihongos BS7175 Crib 5

**SF4300**



**SF4326**



**SF4301**



**SF4326**



Chairs, armchairs and lounge chairs with braided strap seat and back in several colors and teak wood frame suitable for exterior use. Also available in footrest version.

Sillas, sillones y butacas con asiento y respaldo cinchado con cinchas varios colores y estructura de madera maciza de teca, válida para uso en exterior. Disponible versión de reposapiés.

SI1190

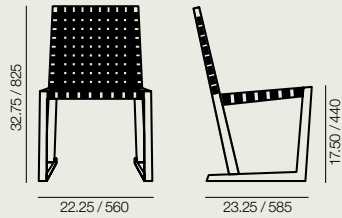

SO1191

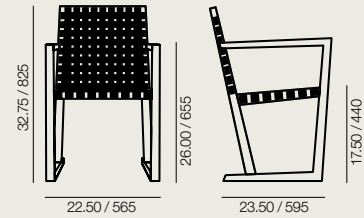

BU1192

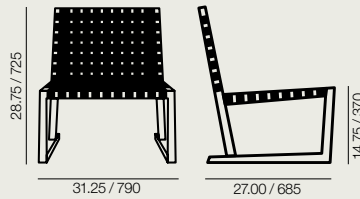

BU1193

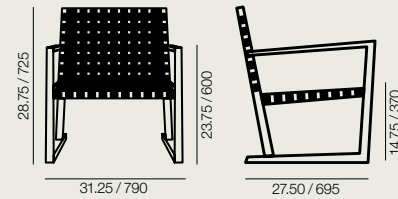

RS1196

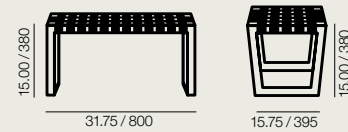

BU1194

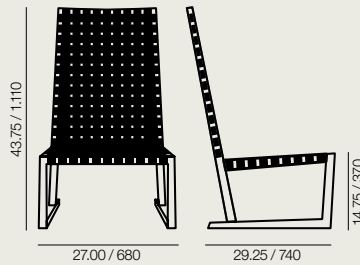

BU1195

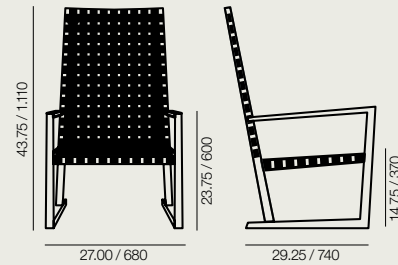

Measurements in./mm.  
Medidas in./mm.

**SI1190**

Chair with webbing seat and backrest and solid teak wood frame.

Silla con asiento y respaldo cinchado y estructura de madera maciza de teca.

**SO1191**

Armchair with webbing seat and backrest and solid teak wood frame.

Sillón con asiento y respaldo cinchado y estructura de madera maciza de teca.

**BU1192**

Lounge chair with webbing seat and backrest and solid teak wood frame. Low back version.

Butaca de respaldo bajo con asiento y respaldo cinchado y estructura de madera maciza de teca.

CJ 1180  
CJ 1181

**BU1193**

Lounge arm chair with webbing seat and backrest and solid teak wood frame. Low back version.

Butaca de respaldo bajo con brazos, asiento y respaldo cinchado y estructura de madera maciza de teca.

CJ 1180  
CJ 1188

**RS1196**

Ottoman with webbing seat and solid teak wood frame. Reposapiés con asiento cinchado y estructura de madera maciza de teca.

**BU1194**

Lounge chair with webbing seat and backrest and solid teak wood frame. High back version.

Butaca de respaldo alto con asiento y respaldo cinchado y estructura de madera maciza de teca.

CJ 1178  
CJ 1179

**BU1195**

Lounge arm chair with webbing seat and backrest and solid teak wood frame. High back version.

Butaca de respaldo alto con brazos, asiento y respaldo cinchado y estructura de madera maciza de teca.

CJ1178  
CJ1187

SO1191



SI1190



BU1195 + RS1196



Upholstery / Tapicería

Andreu World collections use various types of upholstery in acrylic and faux leather that are especially designed for outdoor use. The covers and cushions are made of waterproof polyester fabric to protect the furniture from moisture, rain, and sun. For fabrics not specified in this box, contact our Customer Department.

En las colecciones de Andreu World Outdoor se han utilizado distintos tipos de tapicerías de fibra acrílica y ecopiel, especialmente concebidas para su uso en exterior. Las fundas y cojines están confeccionados con un tejido impermeable de poliéster que protegen el mobiliario de la humedad, lluvia y el sol. Para otros tejidos no reflejados en este cuadro consultar con el Departamento Comercial.

Chartres	Grade 6	14 colors/colores	Pag. 212	Natte	Grade 3	21 colors/colores	Pag. 207
Heritage	Grade 4	9 colors/colores	Pag. 210	Sand	Grade 2	5 colors/colores	Pag. 204
Loom Two	Grade 3	11 colors/colores	Pag. 209	Savane	Grade 4	9 colors/colores	Pag. 211
Lopi	Grade 8	20 colors/colores	Pag. 213	Silvertex	Grade 2	60 colors/colores	Pag. 206
Maglia	Grade 3	21 colors/colores	Pag. 208	Solid & Stripes	Grade 2	53 colors/colores	Pag. 205

Woven finish / Acabado de cincha



Graphite  
Grafito



White  
Blanco

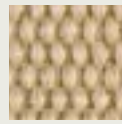

Sand  
Arena

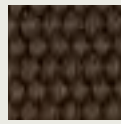

Earth Brown  
Marrón Tierra

Wood finish / Acabado de madera

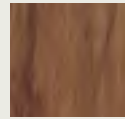

329

Extra cushion / Cojín auxiliar

CJ1177

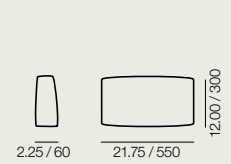

CJ1178

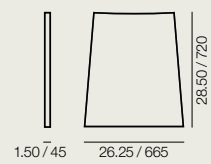

CJ1179

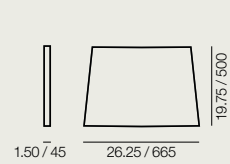

CJ1180

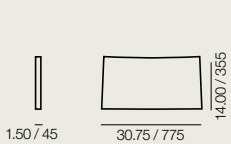

CJ1181

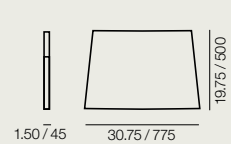

CJ1187

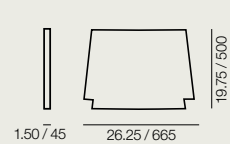

CJ1188

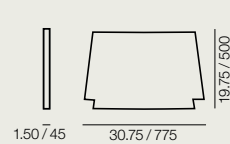

Certificates / Certificados

Woven band ISO 105-B02, ISO 105-X12, ISO 105-E03  
Cincha

Fabric cushion Waterproof, breathable, antibacterial + antigungal British Standard  
Tejido del cojín Impermeable, transpirable, antibacterias + antihongos BS7175 Crib 5

BU1193



BU1194 SI1190 SO1191



Highly modular sectional sofa that allows for numerous configurations. Constructed with an EPL-5 treated steel structure and finished in several colors. Removable upholstered parts are available in all our outdoor fabrics.

Sofá componible de gran modularidad, que permite diferentes composiciones. Estructura de acero con tratamiento EPL-5 acabada en varios colores y partes tapizadas desmontables, disponibles en todos nuestros tejidos para uso exterior.

SF4750

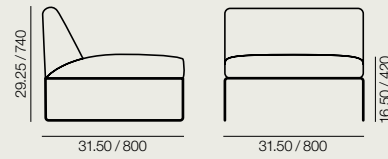

SF4751

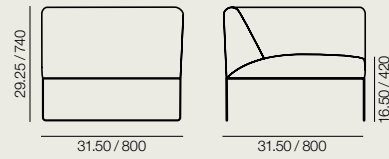

SF4755

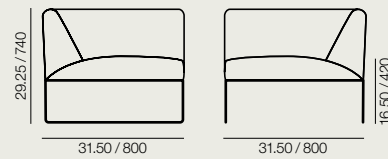

RS4754

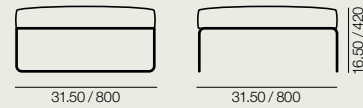

Measurements in./mm.  
Medidas in./mm.

SF4750	SF4751	SF4755	RS4754
Central sofa module.	Right corner sofa module.	Left corner sofa module.	Ottoman.
Módulo central.	Módulo rinconero. Lado derecho.	Módulo rinconero. Lado izquierdo.	Reposapiés.
FU 4760 FU 4763 FU 4764	FU 4761 FU 4763 FU 4764	FU 4761 FU 4763 FU 4764	FU 4765

Examples of modular configurations / Ejemplos de combinaciones modulares

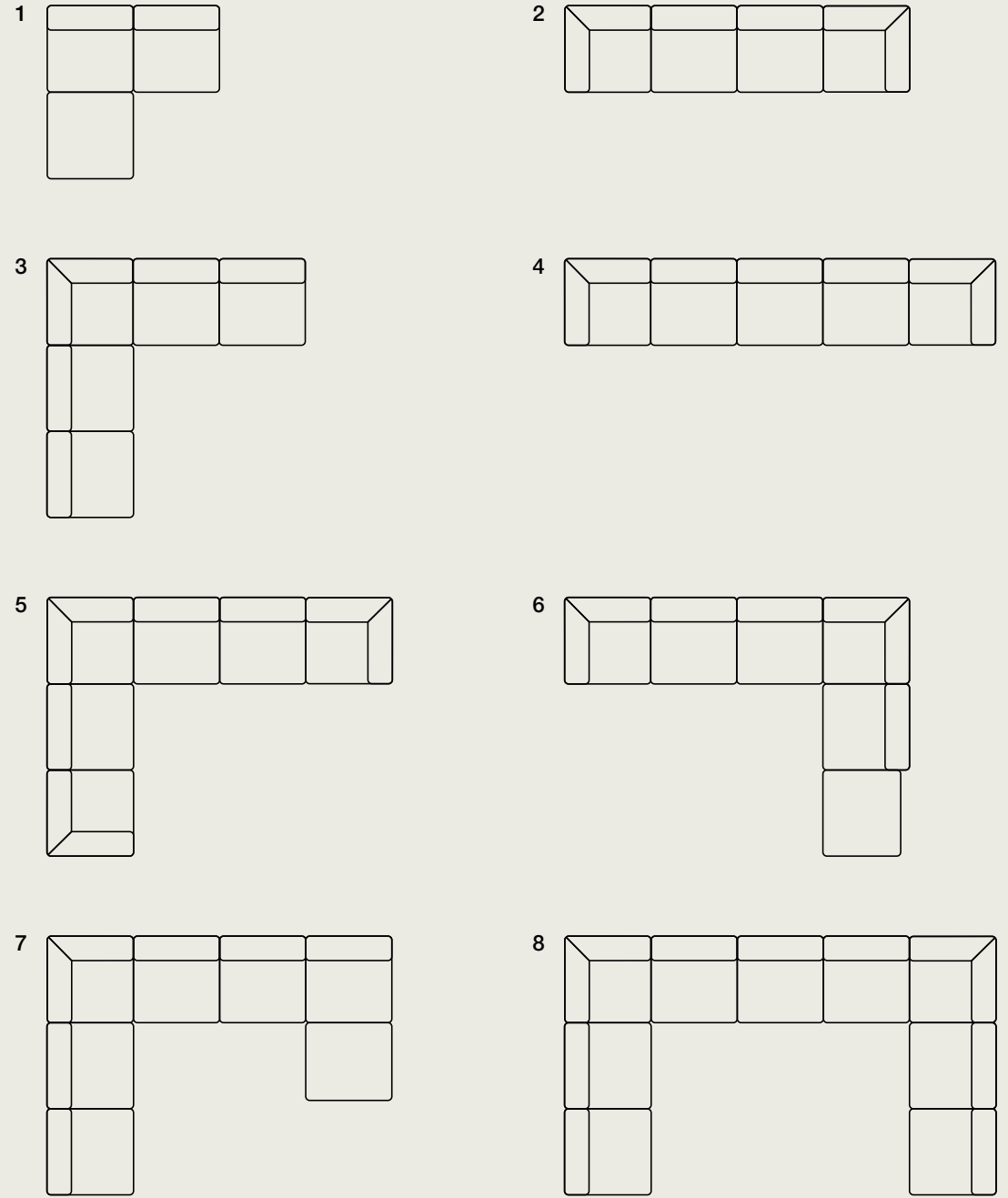

This system allows for numerous configurations by combining various modules, ottomans and side tables of the Siesta collection. Este sistema permite más composiciones combinando los diferentes módulos, reposapiés y mesa auxiliar de la colección Siesta entre sí.

1	2	3	4	5	6	7	8
RS 4754 SF 4750 x 2	SF 4755 SF 4750 x 2 SF 4751	SF 4750 x 2 SF 4755 SF 4750 x 2	SF 4755 SF 4750 x 3 SF 4751	SF 4755 SF 4750 SF 4755 SF 4750 x 2 SF 4751	SF 4755 SF 4750 x 2 SF 4751 SF 4750 RS 4754	SF 4750 x 2 SF 4755 SF 4750 x 3 RS 4754	SF 4750 x 2 SF 4755 SF 4751 SF 4750 x 2

## Upholstery / Tapicería

Andreu World collections use various types of upholstery in acrylic and faux leather that are especially designed for outdoor use. The covers and cushions are made of waterproof polyester fabric to protect the furniture from moisture, rain, and sun. For fabrics not specified in this box, contact our Customer Department.

En las colecciones de Andreu World Outdoor se han utilizado distintos tipos de tapicerías de fibra acrílica y ecopiel, especialmente concebidas para su uso en exterior. Las fundas y cojines están confeccionados con un tejido impermeable de poliéster que protegen el mobiliario de la humedad, lluvia y el sol. Para otros tejidos no reflejados en este cuadro consultar con el Departamento Comercial.

Chartres	Grade 6	14 colors/colores	Pag. 212
Heritage	Grade 4	9 colors/colores	Pag. 210
Loom Two	Grade 3	11 colors/colores	Pag. 209
Lopi	Grade 8	20 colors/colores	Pag. 213
Maglia	Grade 3	21 colors/colores	Pag. 208
Natte	Grade 3	21 colors/colores	Pag. 207
Sand	Grade 2	5 colors/colores	Pag. 204
Savane	Grade 4	9 colors/colores	Pag. 211
Silvertex	Grade 2	60 colors/colores	Pag. 206
Solid & Stripes	Grade 2	53 colors/colores	Pag. 205

## Steel finish / Acabado de acero



Earth Brown  
Marrón Tierra

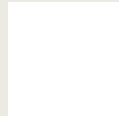

White  
Blanco

## Certificates / Certificados

EPL-5 Steel UNE CEN/TR 581-4  
Acero EPL-5

Durability of exterior-grade furniture  
Durabilidad de mobiliario de exterior

Fabric cushion Waterproof, breathable, antibacterial + antigungal  
Tejido del cojín Impermeable, transpirable, antibacterias + antihongos

British Standard  
BS7175 Crib 5

SF4755



SF4750 + RS4754



SF4751 + SF4750 x 2 + SF4755 + SF4750 + RS4754 + ME4753



SF4751 + SF4750 + SF4755



Collection of chairs, lounge chairs, and barstool with woven band seats and backs available in several colors. Chaise lounge version with a headrest cushion is available. The steel EPL-5 outdoor treated frame is finished in several colors.

Programa de sillas, butacas y taburetes con cincha en asiento y respaldo disponible en varios colores. Se ofrece una chaise lounge y un cojín reposacabezas. Su estructura de acero con tratamiento EPL-5 está acabada en varios colores.

SI0700

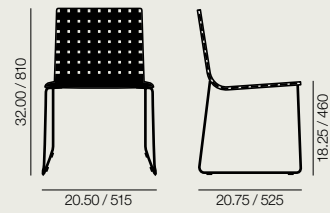

SO0701

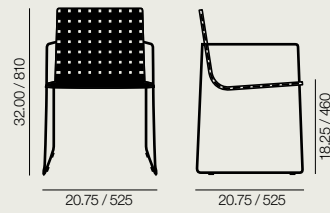

BQ0705

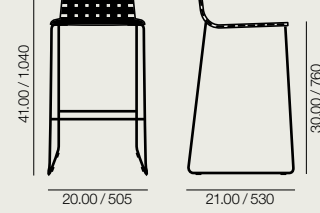

BU0702

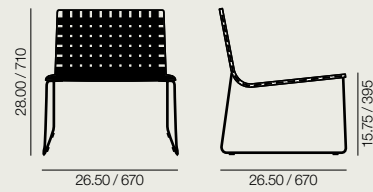

BU0703

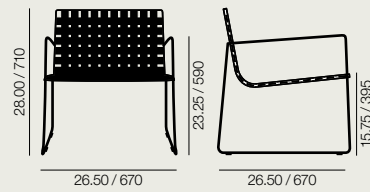

TU0704

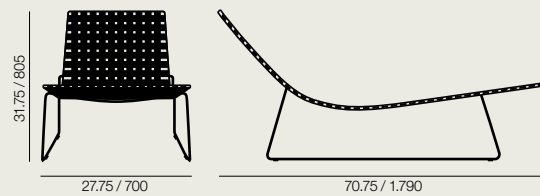

Measurements in./mm.  
Medidas in./mm.

SI0700

Chair with steel sled frame.

Silla de patín.

SO0701

Armchair with steel sled frame.

Sillón de patín.

BQ0705

Barstool with steel sled frame.

Banqueta de patín con estructura de acero.

BU0702

Lounge chair with steel sled frame.

Butaca de patín con estructura de acero.

BU0703

Lounge chair with arms and steel sled frame.

Butaca de patín con brazos y estructura de acero.

TU0704

Chaise lounge with steel sled frame.

Tumbona de patín con estructura de acero.

SI0700



BQ0705



SO0701



SI0700



## Upholstery / Tapicería

Andreu World collections use various types of upholstery in acrylic and faux leather that are especially designed for outdoor use. The covers and cushions are made of waterproof polyester fabric to protect the furniture from moisture, rain, and sun. For fabrics not specified in this box, contact our Customer Department.

En las colecciones de Andreu World Outdoor se han utilizado distintos tipos de tapicerías de fibra acrílica y ecopiel, especialmente concebidas para su uso en exterior. Las fundas y cojines están confeccionados con un tejido impermeable de poliéster que protegen el mobiliario de la humedad, lluvia y el sol. Para otros tejidos no reflejados en este cuadro consultar con el Departamento Comercial.

Chartres	Grade 6	14 colors/colores	Pag. 212
Heritage	Grade 4	9 colors/colores	Pag. 210
Loom Two	Grade 3	11 colors/colores	Pag. 209
Lopi	Grade 8	20 colors/colores	Pag. 213
Maglia	Grade 3	21 colors/colores	Pag. 208
Natte	Grade 3	21 colors/colores	Pag. 207
Sand	Grade 2	5 colors/colores	Pag. 204
Savane	Grade 4	9 colors/colores	Pag. 211
Silvertex	Grade 2	60 colors/colores	Pag. 206
Solid & Stripes	Grade 2	53 colors/colores	Pag. 205

## Woven finish / Acabado de Cincha

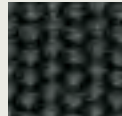

Graphite  
Grafito

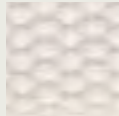

White  
Blanco

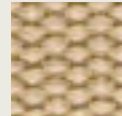

Sand  
Arena

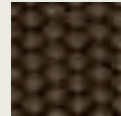

Earth Brown  
Marrón Tierra

## Steel finish / Acabado de acero



Earth Brown  
Marrón Tierra

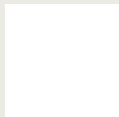

White  
Blanco

## Headrest cushion / Cojín reposacabezas

## CJ0706



04.75 / 120

20.25 / 520

## Certificates / Certificados

EPL-5 Steel    UNE CEN/TR 581-4    Durability of exterior-grade furniture  
Acero EPL-5    Durabilidad de mobiliario de exterior

Woven band    ISO 105-B02, ISO 105-X12, ISO 105-E03  
Cincha

## BU0702



## BU0703



## TU0704





Injection aluminum table base with an oval column and rounded baseplate. Available in 3 different diameters and 4 heights. Offered in polished Earth Brown, White or Matte Black. Combinable with any model from our outdoor Top Collections.

Base de mesa con pie circular y columna ovalada de inyección de aluminio. Disponible en 3 diámetros y 4 alturas diferentes. Se ofrece en acabados Marrón Tierra, Blanco o Negro Mate. Combinable con cualquier modelo de las colecciones Top de Andreu World outdoor.

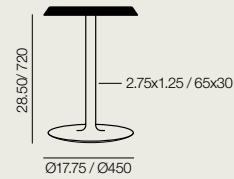

Maximum table top  
23.75x23.75 / Ø27.50  
Medida máxima de sobre  
600x600 / Ø700

**BM4361**  
Earth Brown  
Marrón Tierra

Aluminum finish  
Acabado aluminio

Aluminum finish  
Acabado aluminio

Aluminum finish  
Acabado aluminio

White  
Blanco

Matte Black  
Negro Mate

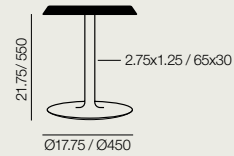

Maximum table top  
31.50x31.50 / Ø31.50  
Medida máxima de sobre  
800x800 / Ø800

**BM4364**  
Earth Brown  
Marrón Tierra

White  
Blanco

Matte Black  
Negro Mate

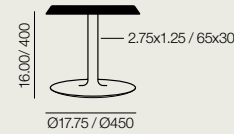

Maximum table top  
31.50x31.50 / Ø31.50  
Medida máxima de sobre  
800x800 / Ø800

**BM4367**  
Earth Brown  
Marrón Tierra

White  
Blanco

Matte Black  
Negro Mate

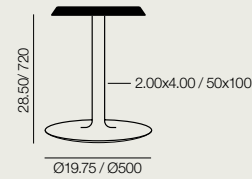

Maximum table top  
39.50x39.50 / Ø39.50  
Medida máxima de sobre  
1.000x1.000 / Ø1.000

**BM4386**  
Earth Brown  
Marrón Tierra

White  
Blanco

Matte Black  
Negro Mate

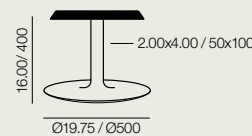

Maximum table top  
39.50x39.50 / Ø39.50  
Medida máxima de sobre  
1.000x1.000 / Ø1.000

**BM4384**  
Earth Brown  
Marrón Tierra

Aluminum finish  
Acabado aluminio

Aluminum finish  
Acabado aluminio

Aluminum finish  
Acabado aluminio

White  
Blanco

Matte Black  
Negro Mate

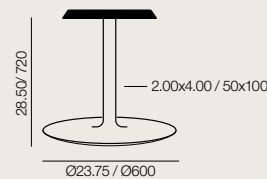

Maximum table top  
47.25x47.25 / Ø47.25  
Medida máxima de sobre  
1.200x1.200 / Ø1.200

**BM4380**  
Earth Brown  
Marrón Tierra

White  
Blanco

Matte Black  
Negro Mate

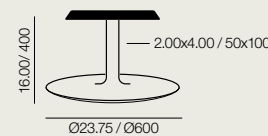

Maximum table top  
47.25x47.25 / Ø47.25  
Medida máxima de sobre  
1.200x1.200 / Ø1.200

**BM4378**  
Earth Brown  
Marrón Tierra

White  
Blanco

Matte Black  
Negro Mate

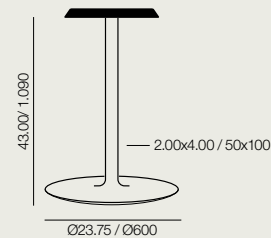

Maximum table top  
35.50x35.50 / Ø35.50  
Medida máxima de sobre  
900x900 / Ø900

**BM4382**  
Earth Brown  
Marrón Tierra

White  
Blanco

Matte Black  
Negro Mate

Measurements in./mm.  
Medidas in./mm.

Table. Injection aluminum table base with an oval column and rounded base plate. Available in 2 heights and offered in Earth Brown, White or Matte Black with technical stone or solid core high pressure laminate top (HPL).

Mesa con pie circular y columna ovalada de inyección de aluminio. Disponible en 2 alturas. Se ofrece en acabados Marrón Tierra, Blanco o Negro Mate y sobres Cerámicos o Compacto laminado de alta presión (HPL).

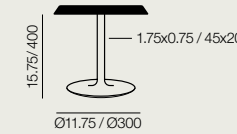

Top measures  
15.75x15.75  
Medida sobre  
400x400

**ME6425**  
Earth Brown  
Marrón Tierra

Aluminum finish  
Acabado aluminio

Aluminum finish  
Acabado aluminio

Aluminum finish  
Acabado aluminio

White  
Blanco

Matte Black  
Negro Mate

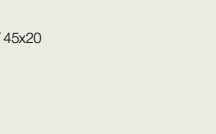

Top measures ellipse  
17.75x17.75  
Medida sobre elipse  
450x450

**ME6430**  
Earth Brown  
Marrón Tierra

White  
Blanco

Matte Black  
Negro Mate

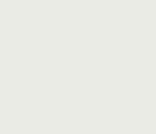

Top measures  
Ø17.75  
Medida sobre  
400x400

**ME6435**  
Earth Brown  
Marrón Tierra

White  
Blanco

Matte Black  
Negro Mate

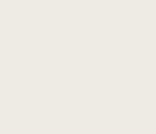

Top measures  
15.75x15.75  
Medida sobre  
400x400

**ME6487**  
Earth Brown  
Marrón Tierra

White  
Blanco

Matte Black  
Negro Mate

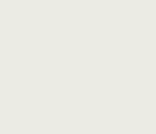

Top measures ellipse  
15.75x15.75  
Medida sobre elipse  
400x400

**ME6492**  
Earth Brown  
Marrón Tierra

White  
Blanco

Matte Black  
Negro Mate

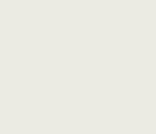

Top measures  
Ø17.75  
Medida sobre  
400x400

**ME 6497**  
Earth Brown  
Marrón Tierra

White  
Blanco

Matte Black  
Negro Mate

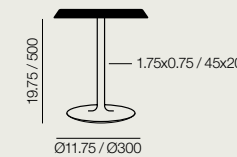

Top measures  
15.75x15.75  
Medida sobre  
400x400

**ME6440**  
Earth Brown  
Marrón Tierra

Aluminum finish  
Acabado aluminio

Aluminum finish  
Acabado aluminio

Aluminum finish  
Acabado aluminio

White  
Blanco

Matte Black  
Negro Mate

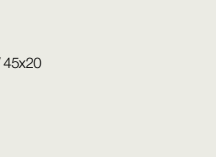

Top measures ellipse  
17.75x17.75  
Medida sobre elipse  
450x450

**ME6445**  
Earth Brown  
Marrón Tierra

White  
Blanco

Matte Black  
Negro Mate

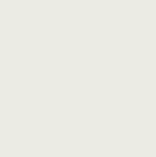

Top measures  
Ø17.75  
Medida sobre  
400x400

**ME6450**  
Earth Brown  
Marrón Tierra

White  
Blanco

Matte Black  
Negro Mate

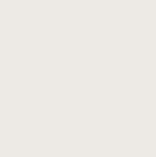

Top measures  
15.75x15.75  
Medida sobre  
400x400

**ME6502**  
Earth Brown  
Marrón Tierra

White  
Blanco

Matte Black  
Negro Mate

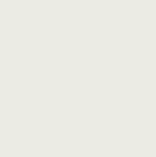

Top measures ellipse  
15.75x15.75  
Medida sobre elipse  
400x400

**ME6507**  
Earth Brown  
Marrón Tierra

White  
Blanco

Matte Black  
Negro Mate

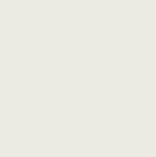

Top measures  
Ø17.75  
Medida sobre  
400x400

**ME 6512**  
Earth Brown  
Marrón Tierra

White  
Blanco

Matte Black  
Negro Mate

## Aluminum finish / Acabado de aluminio

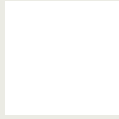
Earth Brown  
Marrón TierraWhite  
BlancoMatte Black  
Negro Mate

## Certificates / Certificados

Aluminum Aluminio	UNE CEN/TR 581-4	Durability of exterior-grade furniture Durabilidad de mobiliario de exterior
----------------------	------------------	---

## Dual Occasional

## Aluminum finish / Acabado de aluminio

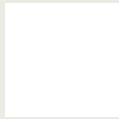
Earth Brown  
Marrón TierraWhite  
BlancoMatte Black  
Negro Mate

## Compact HPL finish / Acabado Compact HPL

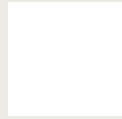
White  
BlancoMatte Black  
Negro Mate

## Technical stone finish / Acabado technical stone

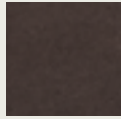
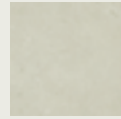
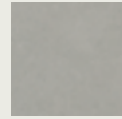
Earth Brown  
Marrón TierraSand Grey  
Gris ArenaStone Grey  
Gris Piedra

## Certificates / Certificados

Aluminum Aluminio	UNE CEN/TR 581-4	Durability of exterior-grade furniture Durabilidad de mobiliario de exterior
Compacto	EN 438-6, EN 4382-2-10, EN 4382-2-12, EN 4382-2-14, EN 4382-2-16, EN 4382-2-17, EN 4382-2-21, EN 4382-2-24, EN 4382-2-25, EN 4382-2-26, EN 4382-2-27, EN 4382-2-30, EN 12721	European Standard UNE EN 13501

BM4361



BM4364 / BM4361

Dual Occasional  
ME6435  
ME6450

Central base with injected aluminum base plate. Offered in extruded aluminum and rounded or squared shape. Available in earth brown, white or matte black. It can combine with any model from the Outdoor Top Collection. Available in 2 different diameters and 2 heights.

Base central de mesa con pie de inyección de aluminio combinable con columnas redondas o cuadradas de aluminio extruido. Disponible en acabados marrón tierra, blanco o negro mate. Combinable con cualquier modelo de la colección Top Outdoor. Disponible en 2 diámetros y 2 alturas diferentes.

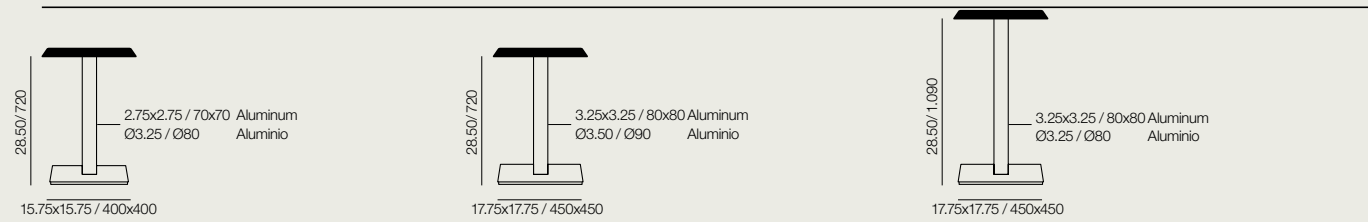

Maximum table top 27.50x27.50 / Ø31.50	Maximum table top 27.50x27.50 / Ø31.50	Maximum table top 35.50x35.50 / Ø39.50	Maximum table top 35.50x35.50 / Ø39.50	Maximum table top 35.50x35.50 / Ø39.50	Maximum table top 35.50x35.50 / Ø39.50
Medida máxima de sobre 700x700 / Ø800	Medida máxima de sobre 700x700 / Ø800	Medida máxima de sobre 900x900 / Ø1.000	Medida máxima de sobre 900x900 / Ø1.000	Medida máxima de sobre 900x900 / Ø1.000	Medida máxima de sobre 900x900 / Ø1.000
Round aluminum column Columna redonda de aluminio	Square aluminum column Columna cuadrada de aluminio	Round aluminum column Columna redonda de aluminio	Square aluminum column Columna cuadrada de aluminio	Round aluminum column Columna redonda de aluminio	Square aluminum column Columna cuadrada de aluminio
<b>BM1069</b> Earth Brown Marrón Tierra	<b>BM1074</b> Earth Brown Marrón Tierra	<b>BM1085</b> Earth Brown Marrón Tierra	<b>BM1090</b> Earth Brown Marrón Tierra	<b>BM1112</b> Earth Brown Marrón Tierra	<b>BM1114</b> Earth Brown Marrón Tierra
White Blanco	White Blanco	White Blanco	White Blanco	White Blanco	White Blanco
Matte Black Negro Mate	Matte Black Negro Mate	Matte Black Negro Mate	Matte Black Negro Mate	Matte Black Negro Mate	Matte Black Negro Mate

Measurements in./mm.  
Medidas in./mm.

Aluminum finish / Acabado de aluminio

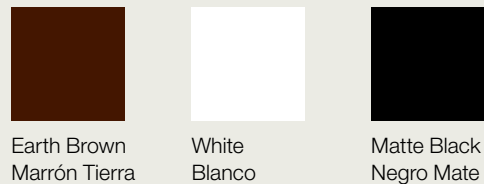

Compact HPL finish / Acabado Compact HPL

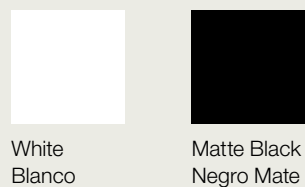

Technical stone finish / Acabado technical stone

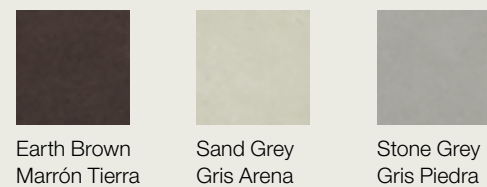

Certificates / Certificados

Aluminum UNE CEN/TR 581-4 Durability of exterior-grade furniture  
Aluminio Durabilidad de mobiliario de exterior

BM1085 + SB4572



BM1074 + SB4572



Injected aluminum four-star base. Available in 2 sizes and 4 heights and offered in Earth Brown, White or Matte Black. Combinable with any model from our outdoor Top Collections.

Base de 4 aspas de inyección de aluminio. Disponible en 2 tamaños y 4 alturas diferentes. Se ofrece en acabados Marrón Tierra, Blanco o Negro Mate. Combinable con cualquier modelo de las colecciones Top de Andreu World outdoor.



Aluminum finish  
Acabado aluminio  
Aluminum finish  
Acabado aluminio  
Aluminum finish  
Acabado aluminio

Maximum table top  
31.50x31.50 / Ø35.50

Medida máxima de sobre  
800x800 / Ø900

**BM4704**  
Earth Brown  
Marrón Tierra

White  
Blanco

Matte Black  
Negro Mate

Maximum table top  
31.50x31.50 / Ø35.50

Medida máxima de sobre  
800x800 / Ø900

**BM4709**  
Earth Brown  
Marrón Tierra

White  
Blanco

Matte Black  
Negro Mate

Maximum table top  
31.50x31.50 / Ø35.50

Medida máxima de sobre  
800x800 / Ø900

**BM4707**  
Earth Brown  
Marrón Tierra

White  
Blanco

Matte Black  
Negro Mate

Maximum table top  
27.50x27.50 / Ø31.50

Medida máxima de sobre  
700x700 / Ø800

**BM4711**  
Earth Brown  
Marrón Tierra

White  
Blanco

Matte Black  
Negro Mate

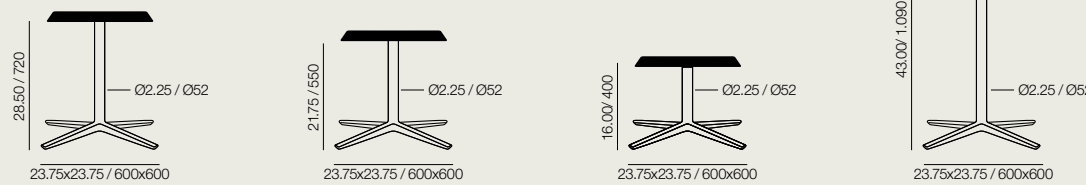

Aluminum finish  
Acabado aluminio  
Aluminum finish  
Acabado aluminio  
Aluminum finish  
Acabado aluminio

Maximum table top  
43.25 x43.25 / Ø47.25

Medida máxima de sobre  
1.100x1.100 / Ø1.200

**BM4713**  
Earth Brown  
Marrón Tierra

White  
Blanco

Matte Black  
Negro Mate

Maximum table top  
43.25 x43.25 / Ø47.25

Medida máxima de sobre  
1.100x1.100 / Ø1.200

**BM4717**  
Earth Brown  
Marrón Tierra

White  
Blanco

Matte Black  
Negro Mate

Maximum table top  
43.25 x43.25 / Ø47.25

Medida máxima de sobre  
1.100x1.100 / Ø1.200

**BM4715**  
Earth Brown  
Marrón Tierra

White  
Blanco

Matte Black  
Negro Mate

Maximum table top  
31.50x31.50 / Ø35.50

Medida máxima de sobre  
800x800 / Ø900

**BM4719**  
Earth Brown  
Marrón Tierra

White  
Blanco

Matte Black  
Negro Mate

Measurements in./mm.  
Medidas in./mm.

Injected aluminum four-star base. Available in 2 heights and offered in Earth Brown, White or Matte Black and with technical stone or solid core high pressure laminate top (HPL)

Base de 4 aspas de inyección de aluminio. Disponible en 2 alturas. Se ofrece en acabados Marrón Tierra, Blanco o Negro Mate y sobres Cerámicos o Compacto laminado de alta presión HPL.

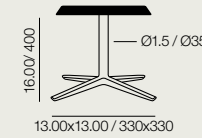

Top measures  
17.75x17.75

Medida sobre  
450x450

Table top  
Sobre  
Compacto HPL

Aluminum finish  
Acabado aluminio  
Aluminum finish  
Acabado aluminio  
Aluminum finish  
Acabado aluminio

**ME6775**  
Earth Brown  
Marrón Tierra

White  
Blanco

Matte Black  
Negro Mate

Top measures ellipse  
19.75x19.75

Medida sobre elipse  
500x500

Table top  
Sobre  
Compacto HPL

**ME6780**  
Earth Brown  
Marrón Tierra

White  
Blanco

Matte Black  
Negro Mate

Top measures  
Ø19.75

Medida sobre  
Ø500

Table top  
Sobre  
Compacto HPL

**ME6785**  
Earth Brown  
Marrón Tierra

White  
Blanco

Matte Black  
Negro Mate

Top measures  
17.75x17.75

Medida sobre  
450x450

Table top  
Technical  
Stone

**ME6886**  
Earth Brown  
Marrón Tierra

White  
Blanco

Matte Black  
Negro Mate

Top measures ellipse  
17.75x17.75

Medida sobre elipse  
450x450

Table top  
Technical  
Stone

**ME6891**  
Earth Brown  
Marrón Tierra

White  
Blanco

Matte Black  
Negro Mate

Top measures  
Ø19.75

Medida sobre  
Ø500

Table top  
Technical  
Stone

**ME6896**  
Earth Brown  
Marrón Tierra

White  
Blanco

Matte Black  
Negro Mate

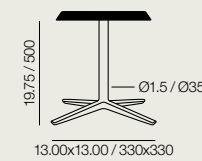

Top measures  
17.75x17.75

Medida sobre  
450x450

Table top  
Sobre  
Compacto HPL

Aluminum finish  
Acabado aluminio  
Aluminum finish  
Acabado aluminio  
Aluminum finish  
Acabado aluminio

**ME6790**  
Earth Brown  
Marrón Tierra

White  
Blanco

Matte Black  
Negro Mate

Top measures ellipse  
19.75x19.75

Medida sobre elipse  
500x500

Table top  
Sobre  
Compacto HPL

**ME6795**  
Earth Brown  
Marrón Tierra

White  
Blanco

Matte Black  
Negro Mate

Top measures  
Ø19.75

Medida sobre  
Ø500

Table top  
Sobre  
Compacto HPL

**ME6800**  
Earth Brown  
Marrón Tierra

White  
Blanco

Matte Black  
Negro Mate

Top measures  
17.75x17.75

Medida sobre  
450x450

Table top  
Technical  
Stone

**ME6901**  
Earth Brown  
Marrón Tierra

White  
Blanco

Matte Black  
Negro Mate

Top measures ellipse  
17.75x17.75

Medida sobre elipse  
450x450

Table top  
Technical  
Stone

**ME6906**  
Earth Brown  
Marrón Tierra

White  
Blanco

Matte Black  
Negro Mate

Top measures  
Ø19.75

Medida sobre  
Ø500

Table top  
Technical  
Stone

**ME6911**  
Earth Brown  
Marrón Tierra

White  
Blanco

Matte Black  
Negro Mate

Aluminum finish / Acabado de aluminio



Earth Brown  
Marrón Tierra

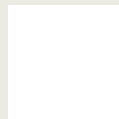

White  
Blanco



Matte Black  
Negro Mate

Certificates / Certificados

Aluminum Aluminio	UNE CEN/TR 581-4	Durability of exterior-grade furniture Durabilidad de mobiliario de exterior
----------------------	------------------	---

Quattro Occasional

Aluminum finish / Acabado de aluminio



Earth Brown  
Marrón Tierra

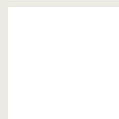

White  
Blanco

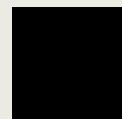

Matte Black  
Negro Mate

Compact HPL finish / Acabado Compact HPL

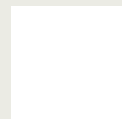

White  
Blanco

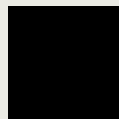

Matte Black  
Negro Mate

Technical stone finish / Acabado technical stone

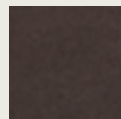

Earth Brown  
Marrón Tierra

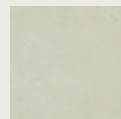

Sand Grey  
Gris Arena

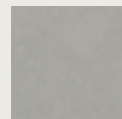

Stone Grey  
Gris Piedra

Certificates / Certificados

Aluminum Aluminio	UNE CEN/TR 581-4	Durability of exterior-grade furniture Durabilidad de mobiliario de exterior
Compacto	EN 438-6, EN 4382-2-10, EN 4382-2-12, EN 4382-2-14, EN 4382-2-16, EN 4382-2-17, EN 4382-2-21, EN 4382-2-24, EN 4382-2-25, EN 4382-2-26, EN 4382-2-27, EN 4382-2-30, EN 12721	European Standard UNE EN 13501

BM4713 + SB4792  
BM4715 + SB4594  
BM4709 + SB4792



Quattro Occasional  
ME6790



Quattro Occasional  
ME6785



Table collection with four injected aluminum legs with EPL-5 outdoor treatment, available in Earth Brown, White or Matte Black finish with technical stone and solid core high pressure laminate top (HPL).

Colección de mesas con base de 4 patas de inyección de aluminio con tratamiento EPL-5 en acabado Marrón Tierra, Blanco o Negro Mate y sobres Cerámicos o sobres de Compacto laminado de alta presión (HPL).



Table top 29.50x29.50	Table top 47.25x47.25	Table top 29.50x19.75	Table top 47.25x23.75	Table top 23.75x23.75	Table top 47.25x47.25	Table top 47.25x23.75	Table top 55.25x27.50
Sobre 750x750	Sobre 1.200x1.200	Sobre 750x500	Sobre 1.200x600	Sobre 600x600	Sobre 1.200x1.200	Sobre 1.200x600	Sobre 1.400x700
Compact HPL <b>ME8667</b>	Compact HPL <b>ME8672</b>	Compact HPL <b>ME8677</b>	Compact HPL <b>ME8682</b>	Compact HPL <b>ME8687</b>	Compact HPL <b>ME8692</b>	Compact HPL <b>ME8697</b>	Compact HPL <b>ME8702</b>
Technical stone <b>ME8763</b>		Technical stone <b>ME8768</b>	Technical stone <b>ME8773</b>	Technical stone <b>ME8798</b>		Technical stone <b>ME8803</b>	Technical stone <b>ME8808</b>

Measurements in./mm.  
Medidas in./mm.

Aluminum finish / Acabado de aluminio



Earth Brown  
Marrón Tierra

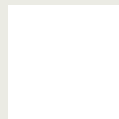

White  
Blanco



Matte Black  
Negro Mate

Compact HPL finish / Acabado Compact HPL

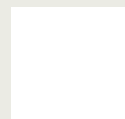

White  
Blanco

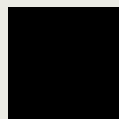

Matte Black  
Negro Mate

Technical stone finish / Acabado technical stone

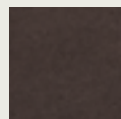

Earth Brown  
Marrón Tierra

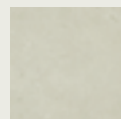

Sand Grey  
Gris Arena

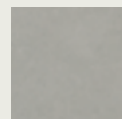

Stone Grey  
Gris Piedra

Certificates / Certificados

Aluminum  
Aluminio

UNE CEN/TR 581-4

Durability of exterior-grade furniture  
Durabilidad de mobiliario de exterior

Compacto  
EN 438-6, EN 4382-2-10, EN 4382-2-12, EN 4382-2-14,  
EN 4382-2-16, EN 4382-2-17, EN 4382-2-21,  
EN 4382-2-24, EN 4382-2-25, EN 4382-2-26,  
EN 4382-2-27, EN 4382-2-30, EN 12721

European Standard  
UNE EN 13501

ME8692



ME8697



100% recyclable polyethylene table base offered in four diameters and six colors.

Base de mesa de polietileno 100% reciclable. Se ofrece en cuatro diámetros de base y seis colores diferentes.

## Reverse 38

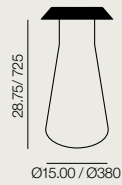

Maximum table top  
35.50x35.50 / Ø39.50  
Medida máxima de sobre  
900x900 / Ø1.000

**BM4520**  
Matte  
Mate

## Reverse 50

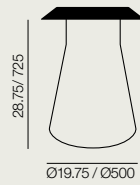

Maximum table top  
51.25x51.25 / Ø59.25  
Medida máxima de sobre  
1.300x1.300 / Ø1.500

**BM4521**  
Matte  
Mate

## Reverse 42

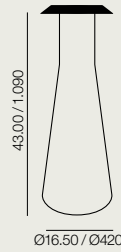

Maximum table top  
35.50x35.50 / Ø39.50  
Medida máxima de sobre  
900x900 / Ø1.000

**BM4562**  
Matte  
Mate

## Reverse 80



Maximum table top  
74.75x74.75 / Ø82.75  
Medida máxima de sobre  
1.900x1.900 / Ø2.100

**BM4568**  
Matte  
Mate

## Reverse 60

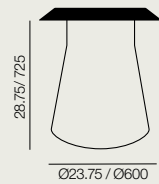

Maximum table top  
63.00x63.00 / Ø71.00  
Medida máxima de sobre  
1.600x1.600 / Ø1.800

**BM4564**  
Matte  
Mate

## Reverse 52

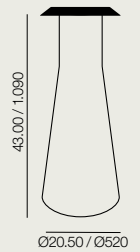

Maximum table top  
51.25x51.25 / Ø55.25  
Medida máxima de sobre  
1.300x1.300 / Ø1.400

**BM4569**  
Matte  
Mate

## Polyethylene finish / Acabado de polietileno

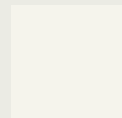

6000  
RAL 9003  
White  
Blanco



6002  
NCS2005-Y20R  
Sand  
Arena



6012  
NCS S 4005-Y20R  
Basalt Grey  
Gris Basalto

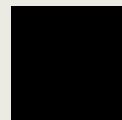

6006  
RAL 9005  
Black  
Negro



6013  
NCS S 6502-B  
Dark Grey  
Gris Oscuro

Measurements in./mm.  
Medidas in./mm.

## Technical stone finish / Acabado technical stone

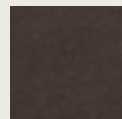

Earth Brown  
Marrón Tierra

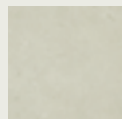

Sand Grey  
Gris Arena

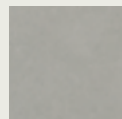

Stone Grey  
Gris Piedra

## Compact HPL finish / Acabado Compact HPL

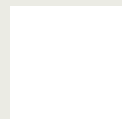

White  
Blanco

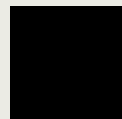

Matte Black  
Negro Mate

## Certificates / Certificados

Quality-Resistance UNE EN 15372:2008  
Calidad-Resistencia

## BM4562



## BM4523



Occasional table with polyethylene central base, available in 6 different colors. Available in two heights. Top of Compacto high pressure HPL and technical stone, in three shapes: square, elliptical and round and a dimension for every top shape.

Mesa auxiliar con base central de polietileno disponible en 6 colores diferentes. Disponible en 2 alturas. Sobre Compacto de alta presión HPL y cerámico, en 3 formas diferentes, cuadrado, elíptico y redondo, con una medida para cada forma de sobre.



Compacto HPL

**ME5104**

Top measures 15.75x15.75  
Medidas sobre 400x400

**M 5109**

Top measures 17.75x17.75 ellipse  
Medidas sobre 450x450 elipse

**ME5114**

Top measures Ø17.75  
Medidas sobre Ø450

Technical stone

**ME5137**

Top measures 15.75x15.75  
Medidas sobre 400x400

**ME5138**

Top measures 17.75x17.75 ellipse  
Medidas sobre 450x450 elipse

**ME5139**

Top measures Ø17.75  
Medidas sobre Ø450

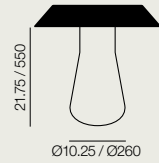

Compacto HPL

**ME5119**

Top measures 19.75x19.75  
Medidas sobre 500x500

**ME5124**

Top measures 21.75x21.75 ellipse  
Medidas sobre 550x550 elipse

**ME5129**

Top measures Ø21.75  
Medidas sobre Ø550

Technical stone

**ME5140**

Top measures 19.75x19.75  
Medidas sobre 500x500

**ME5141**

Top measures 21.75x21.75 ellipse  
Medidas sobre 550x550 elipse

**ME5142**

Top measures Ø21.75  
Medidas sobre Ø550



Compacto HPL

**ME5314**

Top measures 31.50x31.50  
Medidas sobre 800x800

**ME5335**

Top measures 35.50x35.50  
Medidas sobre 900x900

**ME5353**

Top measures 39.50x39.50  
Medidas sobre 1.000x1.000

**ME5369**

Top measures 43.25x43.25  
Medidas sobre 1.100x1.100

**ME5321**

Top measures 35.50x35.50 ellipse  
Medidas sobre 900x900 elipse

**ME5341**

Top measures 39.50x39.50 ellipse  
Medidas sobre 1.000x1.000 elipse

**ME5359**

Top measures 43.25x43.25 ellipse  
Medidas sobre 1.100x1.100 elipse

**ME5373**

Top measures 47.25x47.25 ellipse  
Medidas sobre 1.200x1.200 elipse

**ME5328**

Top measures Ø35.50  
Medidas sobre Ø900

**ME5347**

Top measures Ø39.50  
Medidas sobre Ø1.000

**ME5364**

Top measures Ø43.25  
Medidas sobre Ø1.100

**ME5377**

Top measures Ø47.25  
Medidas sobre Ø1.200

Technical stone

**ME5315**

Top measures 31.50x31.50  
Medidas sobre 800x800

**ME5336**

Top measures 35.50x35.50  
Medidas sobre 900x900

**ME5354**

Top measures 39.50x39.50  
Medidas sobre 1.000x1.000

**ME5322**

Top measures 35.50x35.50 ellipse  
Medidas sobre 900x900 elipse

**ME5342**

Top measures 39.50x39.50 ellipse  
Medidas sobre 1.000x1.000 elipse

**ME5329**

Top measures Ø35.50  
Medidas sobre Ø900

**ME5347**

Top measures Ø39.50  
Medidas sobre Ø1.000

**Certificates / Certificados**

Quality-Resistance UNE EN 15372:2008  
Calidad-Resistencia

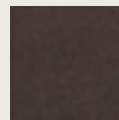
**Technical stone finish / Acabado technical stone**

Earth Brown  
Marrón Tierra  
Measurements in./mm.  
Medidas in./mm.

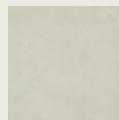

Sand Grey  
Gris Arena

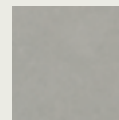

Stone Grey  
Gris Piedra

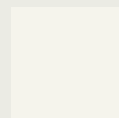
**Polyethylene finish / Acabado de polietileno**

6000  
RAL 9003  
White  
Blanco

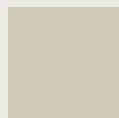

6002  
NCS2005-Y20R  
Sand  
Arena



6012  
NCS S 4005-Y20R  
Basalt Grey  
Gris Basalto

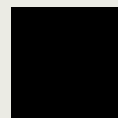

6006  
RAL 9005  
Black  
Negro



6013  
NCS S 6502-B  
Dark Grey  
Gris Oscuro

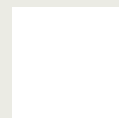

White  
Blanco



Matte Black  
Negro Mate

**Compact HPL finish / Acabado Compact HPL****ME5129****ME5344**



Coffee table with EPL-5 outdoor treated steel frame in White or Earth Brown. Top Technical stone in Earth Brown, Sand Grey and Stone Grey and wood teak table top.

Mesa de centro con estructura de acero con tratamiento EPL-5 disponible en color Blanco o Marrón Tierra. Sobre Technical Stone en Marrón Tierra, Gris Arena y Gris Piedra. Sobre de madera de teca.

ME4315

ME4313

ME4318

ME4319

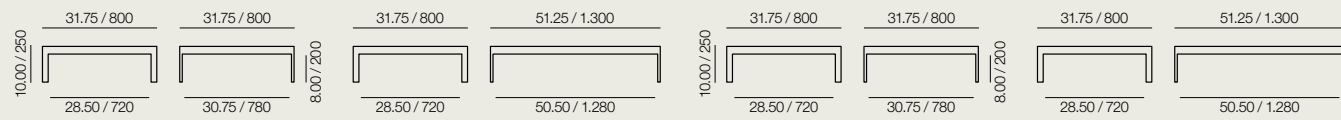

Measurements in/mm.  
Medidas in./mm.

ME4315

Coffee table.  
Technical stone  
table top.

Mesa de centro.  
Sobre technical  
stone.

ME4313

Coffee table.  
Technical stone  
table top.

Mesa de centro.  
Sobre technical  
stone.

ME4315

Coffee table.  
Teak table top.

Mesa de centro.  
Sobre de teca.

ME4313

Coffee table.  
Teak table top.

Mesa de centro.  
Sobre de teca.

Steel finish / Acabado de acero



Earth Brown  
Marrón Tierra

White  
Blanco

Teak / Teca

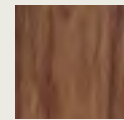

Teak  
Teca

Technical stone finish / Acabado technical stone



Earth Brown  
Marrón Tierra

Sand Grey  
Gris Arena

Stone Grey  
Gris Piedra

Certificates / Certificados

EPL-5 Steel Acero EPL-5	UNE CEN/TR 581-4	Durability of exterior-grade furniture Durabilidad de mobiliario de exterior
Technical stone table top Top technical stone	European Standard: UNE EN 13501-1:2	UNE EN ISO 10545-3, UNE EN ISO 10545-4, UNE EN ISO 10545-6, UNE EN 12633, UNE EN ISO 10545-12, UNE EN ISO 10545-9

ME4315 + ME4313



ME4315 + ME4313

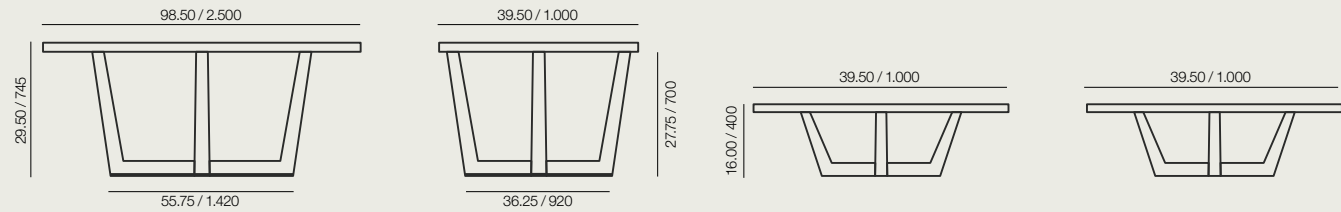

Table with an EPL-5 treated steel base in White or Earth Brown finish and technical stone top available in Earth Brown, Sand Grey or Stone Grey. Available in occasional table version.

Mesa con base de acero con tratamiento EPL-5 en acabado Blanco o Marrón Tierra y sobre technical stone disponible en color Marrón Tierra, Gris Arena y Gris Piedra. Disponible versión mesa auxiliar.

ME4692 Terra

ME4693 Terra Occasional



Measurements in./mm.  
Medidas in./mm.

ME4692

Table.  
Technical stone  
table top.

Mesa. Sobre  
technical stone.

ME4693

Occasional table.  
Technical stone  
table top.

Mesa auxiliar.  
Sobre technical  
stone.

Steel finish / Acabado de acero



Earth Brown  
Marrón Tierra

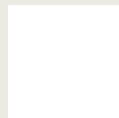

White  
Blanco

Technical stone finish / Acabado technical stone

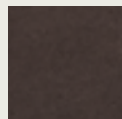

Earth Brown  
Marrón Tierra

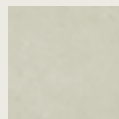

Sand Grey  
Gris Arena

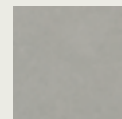

Stone Grey  
Gris Piedra

Certificates / Certificados

EPL-5 Steel / Acero EPL-5      UNE CEN/TR 581-4      Durability of exterior-grade furniture / Durabilidad de mobiliario de exterior

Technical stone table top / Top cerámico decorativo      European Standard: UNE EN 13501-1:2      UNE EN ISO 10545-3, UNE EN ISO 10545-4, UNE EN ISO 10545-6, UNE EN 12633, UNE EN ISO 10545-12, UNE EN ISO 10545-9

ME4692



ME4692



ME4693

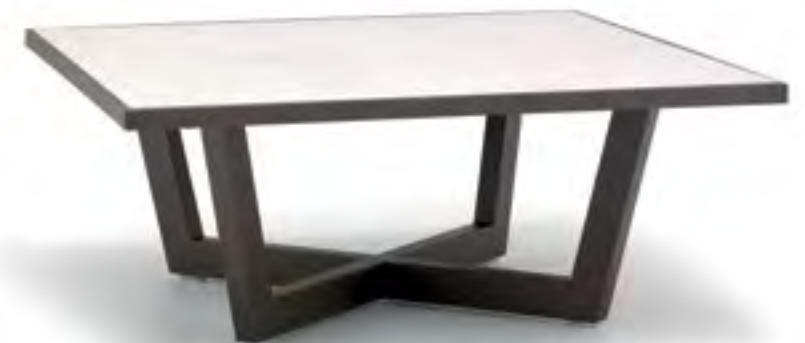

This collection of tables is highlighted for its versatility of finishes, starting from its durable construction to its visual functionality. Wind is offered in three technical stone, Compact HPL or teak table top sizes and combines impeccably with the Outdoor seating collections.

Este programa de mesas destaca por su versatilidad de acabados a partir de un sistema constructivo resistente y visualmente funcional. Wind se ofrece en tres tamaños de sobre cerámicos, compactos HPL o teca y combina a la perfección con los asientos de la serie Outdoor.

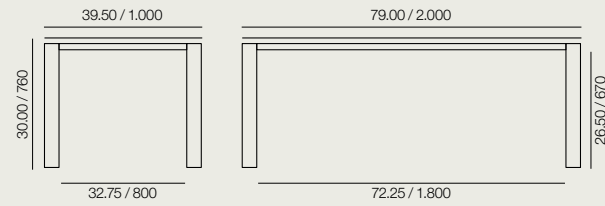
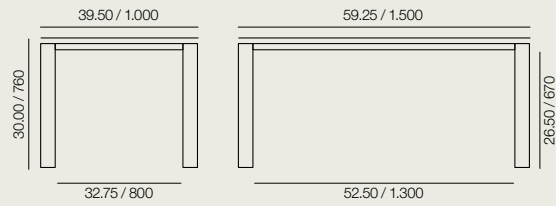

- |  |  |  |
|--|--|--|
| Technical stone Table top<br>Sobre technical stone                 | Table top Compacto HPL<br>Sobre Compacto HPL                       | Teak   |
| <b>ME5894</b><br>Aluminum 4.00x4.00 legs<br>Patas aluminio 100x100 | <b>ME5451</b><br>Aluminum 4.00x4.00 legs<br>Patas aluminio 100x100 | <b>ME5832</b><br>Aluminum 4.00x4.00 legs<br>Patas aluminio 100x100 |
| <b>ME5885</b><br>Delta   | <b>ME5452</b><br>Delta   | <b>ME5833</b><br>Delta   |
|  |  | <b>ME5834</b><br>Teak  |

- |  |   |   |
|--|---|---|
| Technical stone Table top<br>Sobre technical stone                 | Table top Compacto HPL<br>Sobre Compacto HPL                        | Teak  |
| <b>ME5895</b><br>Aluminum 4.00x4.00 legs<br>Patas aluminio 100x100 | <b>ME 5454</b><br>Aluminum 4.00x4.00 legs<br>Patas aluminio 100x100 | <b>M5835</b><br>Aluminum 4.00x4.00 legs<br>Patas aluminio 100x100 |
| <b>ME5887</b><br>Delta   | <b>ME5455</b><br>Delta  | <b>ME5836</b><br>Delta  |
|  |   | <b>ME5837</b><br>Teak   |

Measurements in/mm.  
Medidas in./mm.

Compact HPL Tops / Sobres Compacto HPL

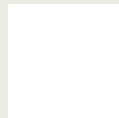

White  
Blanco

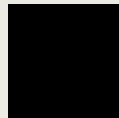

Matte Black  
Negro Mate

Aluminum finish / Acabado de aluminio



Earth Brown  
Marrón Tierra

Technical stone finish / Acabado technical stone

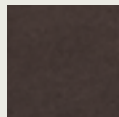

Earth Brown  
Marrón Tierra

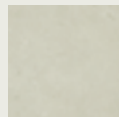

Sand Grey  
Gris Arena

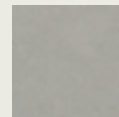

Stone Grey  
Gris Piedra

Certificates / Certificados

Aluminum Aluminio	UNE CEN/TR 581-4	Durability of exterior-grade furniture Durabilidad de mobiliario de exterior
----------------------	------------------	---

Technical stone table top Top technical stone	European Standard: UNE EN 13501-1:	UNE EN ISO 10545-3, UNE EN ISO 10545-4, UNE EN ISO 10545-6, UNE EN 12633, UNE EN ISO 10545-12, UNE EN ISO 10545-9
--	---------------------------------------	---

ME5837



ME5896



ME5896



Our table top catalog provides extraordinary possibilities for outdoor environments, both in materials finishes and colors. In combination with Plaza, Dual, Reverse, and Quattro bases, they create an offering capable of adapting to any project. Materials such as technical stone or solid surface, glass and high pressure laminate, guarantee durability, beauty, and easy maintenance.



**Top technical stone**

8mm. layer Technical Stone square and round table tops. Square top has protective black edge cover. Also available for outdoor use. The total thickness of table top is 0.31in. (8mm Technical Stone table top + 5mm. glass table top.)

**Top technical stone**

Tablero de mesa Technical Stone de 8mm. en sobres redondos, con canto protector de color negro en sobres cuadrados. Válidos para su uso en exterior. El espesor total del sobre es de 8mm. (3mm. de tablero Technical Stone + 5 mm. de sobre de cristal).



23.75 x 23.75	600 x 600	<b>SB4535</b>	Ø23.75	Ø600	<b>SB4540</b>
27.50 x 27.50	700 x 700	<b>SB4536</b>	Ø27.50	Ø700	<b>SB4541</b>
31.50 x 31.50	800 x 800	<b>SB4537</b>	Ø31.50	Ø800	<b>SB4542</b>
35.50 x 35.50	900 x 900	<b>SB4538</b>	Ø35.50	Ø900	<b>SB4543</b>
39.50 x 39.50	1.000 x 1.000	<b>SB4539</b>	Ø39.50	Ø1.000	<b>SB4544</b>

Measurements in/mm.  
Medidas in./mm.

**Technical stone finish / Acabado technical stone**

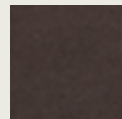

Earth Brown  
Marrón Tierra

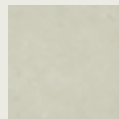

Sand Grey  
Gris Arena

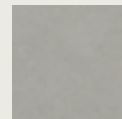

Stone Grey  
Gris Piedra

**Certificates / Certificados**

Technical stone table top Top technical stone	European Standard: UNE EN 13501-1:2	International Standards UNE EN ISO 10545-3, UNE EN ISO 10545-4, UNE EN ISO 10545-6, ENV 12633, UNE EN ISO 10545-12, UNE EN ISO 10545-9.
--	--	--

Las posibilidades que ofrece nuestro catálogo de sobres de mesa para ambientes outdoor son extraordinarias, tanto en materiales como en acabados y colores. En combinación con las bases Plaza, Dual, Reverse y Quattro configuran una oferta capaz de adaptarse a cualquier proyecto. Materiales como el technical stone, o las superficies sintéticas (Solid Surfaces), el cristal o los tableros compactos HPL garantizan su resistencia, belleza y facilidad de mantenimiento.



**Top Compacto HPL**

High pressure laminate table top of 0.47 inch (12mm) thickness. Suitable for outdoor and high traffic areas. Able to be combined with all central column base collections.

**Top Compacto HPL**

Tablero Compacto laminado de alta presión (HPL) de 12mm. Válido para exterior y áreas de uso intenso. Válido para cualquier base de columna central.



23.75 x 23.75	600 x 600	<b>SB4570</b>	Ø23.75	Ø600	<b>SB4580</b>	23.75 x 23.75	600 x 600	<b>SB4591</b>
27.50 x 27.50	700 x 700	<b>SB4571</b>	Ø27.50	Ø700	<b>SB4581</b>	27.50 x 27.50	700 x 700	<b>SB4592</b>
31.50 x 31.50	800 x 800	<b>SB4572</b>	Ø31.50	Ø800	<b>SB4582</b>	31.50 x 31.50	800 x 800	<b>SB4593</b>
35.50 x 35.50	900 x 900	<b>SB4573</b>	Ø35.50	Ø900	<b>SB4583</b>	35.50 x 35.50	900 x 900	<b>SB4594</b>
39.50 x 39.50	1.000 x 1.000	<b>SB4574</b>	Ø39.50	Ø1.000	<b>SB4584</b>	39.50 x 39.50	1.000 x 1.000	<b>SB4595</b>
43.25 x 43.25	1.100 x 1.100	<b>SB4575</b>	Ø43.25	Ø1.100	<b>SB4585</b>	43.25 x 43.25	1.100 x 1.100	<b>SB4596</b>
47.25 x 47.25	1.200 x 1.200	<b>SB4576</b>	Ø47.25	Ø1.200	<b>SB4586</b>	47.25 x 47.25	1.200 x 1.200	<b>SB4597</b>
51.25 x 51.25	1.300 x 1.300	<b>SB4577</b>	Ø51.25	Ø1.300	<b>SB4587</b>	51.25 x 51.25	1.300 x 1.300	<b>SB4598</b>
55.25 x 55.25	1.400 x 1.400	<b>SB4578</b>	Ø55.25	Ø1.400	<b>SB4588</b>	55.25 x 55.25	1.400 x 1.400	<b>SB4599</b>

Measurements in/mm.  
Medidas in./mm.

**Compacto HPL finish / Acabado Compacto HPL**

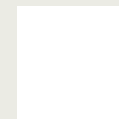

White  
Blanco

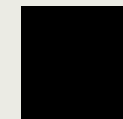

Matte Black  
Negro Mate

**Certificates / Certificados**

EN 438-2-4, EN 438-2-5, EN 438-2-6, EN 438-2-7, EN 438-2-8, EN 438-2-9, EN 438-2-10, EN 438-2-12, EN 438-2-14, EN 438-2-16, EN 12721, EN 438-2-17, EN 438-2-21, EN 438-2-24, EN 438-2-25, EN 438-2-26, EN 438-2-27, EN 438-2-30, EN ISO 1183-1, ISO 178:2003, ISO R527:1996	European Standard: UNE EN 13501
---	------------------------------------



**Top solid surface**

Solid surface table top of 0.47 inch (12mm) thickness. Available in Glacier White color. Able to be combined with all column base collections. Suitable for outdoor use.

**Top solid surface**

Sobre de Solid Surface de 12mm. de espesor. Disponible en color Glacier White. Válido para cualquier colección de columnas. Válido para uso en exterior.



23.75 x 23.75	600 x 600	<b>SB3592</b>
27.50 x 27.50	700 x 700	<b>SB3593</b>
31.50 x 31.50	800 x 800	<b>SB3594</b>
35.50 x 35.50	900 x 900	<b>SB3595</b>



Ø23.75	Ø600	<b>SB3596</b>
Ø27.50	Ø700	<b>SB3597</b>
Ø31.50	Ø800	<b>SB3598</b>
Ø35.50	Ø900	<b>SB3599</b>



23.75 x 23.75	600 x 600	<b>SB3614</b>
27.50 x 27.50	700 x 700	<b>SB3615</b>
31.50 x 31.50	800 x 800	<b>SB3616</b>
35.50 x 35.50	900 x 900	<b>SB3617</b>

Measurements in./mm.  
Medidas in./mm.

**Solid Surface finish / Acabado Solid Surface**

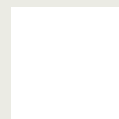

Glacier White

**Certificates / Certificados**

DIN ISO 1183, DIN EN ISO 178, EN ISO 604, DIN ISO 4586 T11, DIN ISO 4586 T12, DIN EN 101, DIN ISO 4586 T6, DIN ISO 4586 T7, DIN EN ISO 846, DIN 51130:1992-11, DIN ISO 4586 T10, DIN ISO 4586 T8, DIN ISO 4586 T16, DIN IEC 61 340-4-1.

European Standard:  
UNE EN 13501



**Top glass 10**

Tempered glass top of 0.39 inch (10mm) thickness, available in various colors and gloss finish. Low-iron glass version available. Able to be combined with all the central column table base collections. Suitable for outdoor use. The total thickness of table top is 0.86 inches and includes 0.47 (12 mm) Compacto HPL layer.

**Top glas 10**

Cristal templado de 10mm. de espesor, disponible en varios colores y acabado brillo. Versión de cristal óptico. Válido para cualquier colección de columna central y su uso en exterior. El espesor total del sobre es 22mm. (10mm. de cristal + 12mm. de Compacto).



		<b>Glass Cristal</b>	<b>Optical Glass Cristal Óptico</b>
23.75 x 23.75	600 x 600	<b>SB4530</b>	<b>SB4766</b>
27.50 x 27.50	700 x 700	<b>SB4555</b>	<b>SB4767</b>
31.50 x 31.50	800 x 800	<b>SB4556</b>	<b>SB4768</b>
35.50 x 35.50	900 x 900	<b>SB4557</b>	<b>SB4769</b>
39.50 x 39.50	1.000 x 1.000	<b>SB4558</b>	<b>SB4770</b>
43.25 x 43.25	1.100 x 1.100	<b>SB4531</b>	<b>SB4771</b>
47.25 x 47.25	1.200 x 1.200	<b>SB4559</b>	<b>SB4772</b>
51.25 x 51.25	1.300 x 1.300	<b>SB4532</b>	<b>SB4773</b>
55.25 x 55.25	1.400 x 1.400	<b>SB4560</b>	<b>SB4774</b>
59.00 x 59.00	1.500 x 1.500	<b>SB4533</b>	<b>SB4775</b>



		<b>Glass Cristal</b>	<b>Optical Glass Cristal Óptico</b>
Ø23.75	Ø600	<b>SB4515</b>	<b>SB4776</b>
Ø27.50	Ø700	<b>SB4507</b>	<b>SB4777</b>
Ø31.50	Ø800	<b>SB4508</b>	<b>SB4778</b>
Ø35.50	Ø900	<b>SB4509</b>	<b>SB4779</b>
Ø39.50	Ø1.000	<b>SB4510</b>	<b>SB4780</b>
Ø43.25	Ø1.100	<b>SB4516</b>	<b>SB4781</b>
Ø47.25	Ø1.200	<b>SB4511</b>	<b>SB4782</b>
Ø51.25	Ø1.300	<b>SB4517</b>	<b>SB4783</b>
Ø55.25	Ø1.400	<b>SB 4512</b>	<b>SB4784</b>
Ø59.00	Ø1.500	<b>SB4518</b>	<b>SB4785</b>



		<b>Glass Cristal</b>	<b>Optical Glass Cristal Óptico</b>
23.75 x 23.75	600 x 600	<b>SB4639</b>	<b>SB4786</b>
27.50 x 27.50	700 x 700	<b>SB4640</b>	<b>SB4787</b>
31.50 x 31.50	800 x 800	<b>SB4641</b>	<b>SB4788</b>
35.50 x 35.50	900 x 900	<b>SB4642</b>	<b>SB4789</b>
39.50 x 39.50	1.000 x 1.000	<b>SB4643</b>	<b>SB4790</b>
43.25 x 43.25	1.100 x 1.100	<b>SB4644</b>	<b>SB4791</b>
47.25 x 47.25	1.200 x 1.200	<b>SB4645</b>	<b>SB4792</b>
51.25 x 51.25	1.300 x 1.300	<b>SB4646</b>	<b>SB4793</b>
55.25 x 55.25	1.400 x 1.400	<b>SB4647</b>	<b>SB4794</b>
59.00 x 59.00	1.500 x 1.500	<b>SB4648</b>	<b>SB4795</b>

Measurements in./mm.  
Medidas in./mm.

**Glass finish / Acabado de cristal**

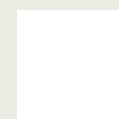

White  
Blanco



Sand  
Arena



Basalt Grey  
Gris Basalto



Cayenne Red  
Rojo Cayena



Matte Black  
Negro Mate



Dark Grey  
Gris Oscuro

**Certificates / Certificados**

EN 438-2-4, EN 438-2-5, EN 438-2-6, EN 438-2-7, EN 438-2-8, EN 438-2-9, EN 438-2-10, EN 438-2-12, EN 438-2-14, EN 438-2-16, EN 12721, EN 438-2-17, EN 438-2-21, EN 438-2-24, EN 438-2-25, EN 438-2-26, EN 438-2-27, EN 438-2-30, EN ISO 1183-1, ISO 178:2003, ISO R527:1996

European Standard:  
UNE EN 13501



**Top 18 laminate**

0.75in. (18mm) laminate top that is suitable for high traffic areas. Suitable to be combined with all central column base collections.

**Top 18 laminado**

Tablero de 18 mm laminado preparado para áreas de uso intenso. Válido para cualquier base de columna central.



23.75 x 23.75	600 x 600	<b>SB3471</b>	Ø23.75	Ø600	<b>SB3477</b>	23.75 x 23.75	600 x 600	<b>SB3940</b>
27.50 x 27.50	700 x 700	<b>SB3472</b>	Ø27.50	Ø700	<b>SB3478</b>	27.50 x 27.50	700 x 700	<b>SB3941</b>
31.50 x 31.50	800 x 800	<b>SB3473</b>	Ø31.50	Ø800	<b>SB3479</b>	31.50 x 31.50	800 x 800	<b>SB3942</b>
35.50 x 35.50	900 x 900	<b>SB3474</b>	Ø35.50	Ø900	<b>SB3480</b>	35.50 x 35.50	900 x 900	<b>SB3943</b>
39.50 x 39.50	1.000 x 1.000	<b>SB3486</b>	Ø39.50	Ø1.000	<b>SB3481</b>	39.50 x 39.50	1.000 x 1.000	<b>SB3944</b>
43.25 x 43.25	1.100 x 1.100	<b>SB3487</b>	Ø43.25	Ø1.100	<b>SB3482</b>	43.25 x 43.25	1.100 x 1.100	<b>SB3945</b>
47.25 x 47.25	1.200 x 1.200	<b>SB3488</b>	Ø47.25	Ø1.200	<b>SB3483</b>	47.25 x 47.25	1.200 x 1.200	<b>SB3946</b>
51.25 x 51.25	1.300 x 1.300	<b>SB3456</b>	Ø51.25	Ø1.300	<b>SB3484</b>	51.25 x 51.25	1.300 x 1.300	<b>SB3947</b>
55.25 x 55.25	1.400 x 1.400	<b>SB3540</b>	Ø55.25	Ø1.400	<b>SB3542</b>	55.25 x 55.25	1.400 x 1.400	<b>SB3948</b>

Measurements in./mm.  
Medidas in./mm.

**Laminate finish / Acabado de laminado**

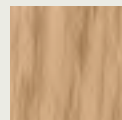

L205  
Oak  
Roble

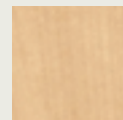

L204  
Maple  
Arce

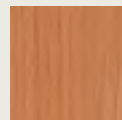

L203  
Cherry  
Cerezo

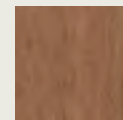

L202  
Light Walnut  
Nogal claro

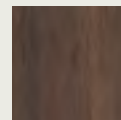

L206  
Dark Walnut  
Nogal oscuro

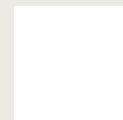

L200  
White  
Blanco

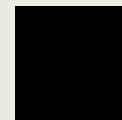

L201  
Black  
Negro



L300  
Sand  
Arena



L302  
Basalt grey  
Gris basalto



L301  
Dark grey  
Gris oscuro

# Materials

# Materiales

All of the Andreu World Outdoor collections are fabricated with materials of the highest quality, ideal for exterior use, on a patio or interior, durable and reliable, elegant and always comfortable. These materials are sustainability manufactured with the upmost respect to the environment.

Todas las colecciones de Andreu World Outdoor están fabricadas con materiales de la máxima calidad, idóneos para sus usos en exterior, bajo porche o interior, resistentes y fiables, elegantes y siempre confortables. Estos materiales –a su vez– se obtienen de procesos de fabricación sostenibles y respetuosos con el medio ambiente.

# Teak / Teca

It combines all the values of a natural material intended for exterior applications. From the beginning, Andreu World has utilized high quality teak wood from controlled sources. This material provides great structural strength as well as climate agents and is extremely durable, offering a long life-cycle and a warm design for our Outdoor collections made in teak.

Reúne todos los valores de un material natural pensado para el exterior. Desde el origen, Andreu World utiliza madera de teca de alta calidad procedente de fuentes controladas. Este material ofrece una gran resistencia estructural así como a los agentes climáticos y es extremadamente duradera, ofreciendo un ciclo de vida prolongado y un diseño cálido para nuestras colecciones Outdoor realizadas en teca.

For / Para:  
**Nuez Outdoor**  
**Serena Teak**  
**Sand**  
**Wind Teak**

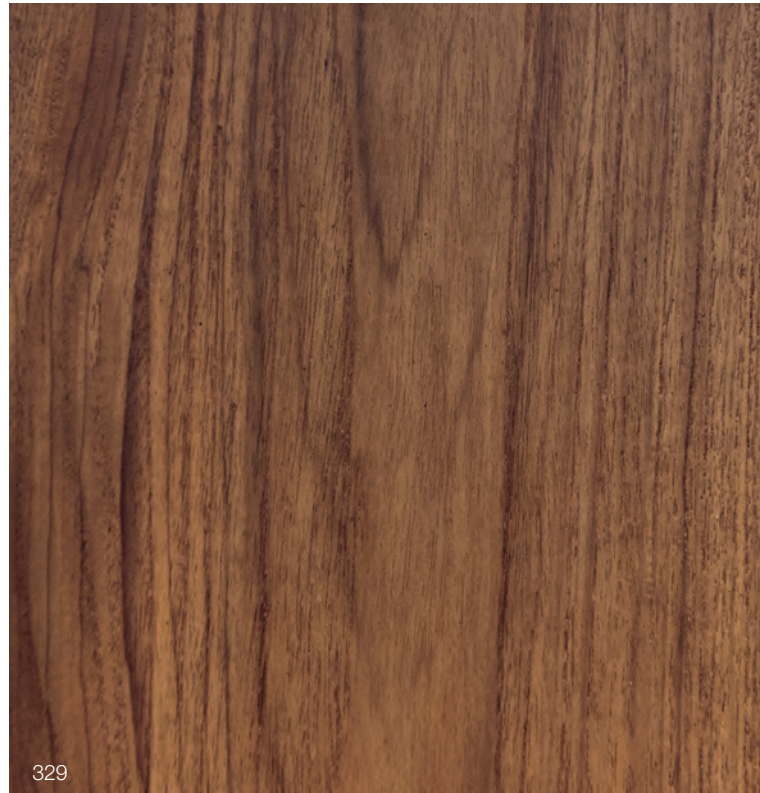

329

## Maintenance and cleaning

Our teak furniture has a protective treatment that protects them from moisture but, with time and exposure to the elements, this treatment naturally disappears. For its maintenance, we recommend periodically treating the wood with protective treatment.

## Mantenimiento y limpieza

Nuestros muebles de teca llevan un tratamiento protector que los protege de la humedad pero, con el tiempo y la exposición a la intemperie, este tratamiento va desapareciendo de forma natural. Para su mantenimiento, recomendamos tratar la madera con tratamiento protector de forma periódica.

# Technical stone / Cerámica

Technical stone table tops are impermeable, hygienic and colorfast. All of these characteristics make it the ideal material for outdoor table tops in addition to being fireproof and resistant to abrasion. Technical stone is 100% recyclable.

Los tableros cerámicos son impermeables, higiénicos y presentan colores inalterables lo que le convierte en un material ideal para los sobres de mesas outdoor. Son ignífugos y resistentes a la abrasión. La cerámica es 100% reciclable.

For / Para:  
**Dual Occasional**  
**Quattro Occasional**  
**Raglan Table**  
**Reverse Occasional**  
**Sand**  
**Terra**  
**Terra Occasional**  
**Technical stone Top**  
**Wind**

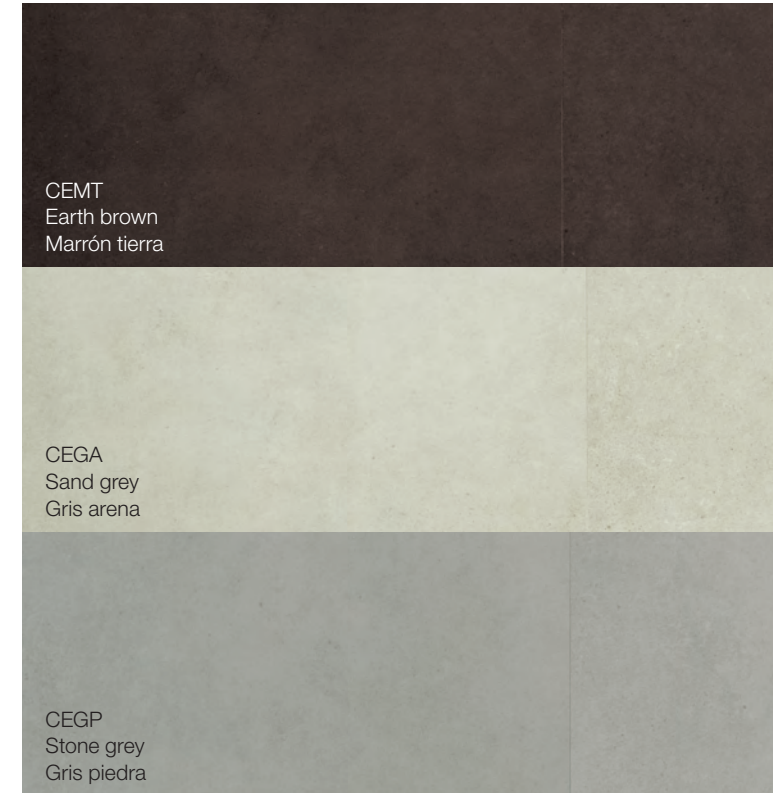

CEMT  
 Earth brown  
 Marrón tierra

CEGA  
 Sand grey  
 Gris arena

CEGP  
 Stone grey  
 Gris piedra

## Certifications / Certificaciones

Absorption of water / Absorción del agua	UNE EN ISO 10545-3
Bending resistance / Resistencia a la flexión	UNE EN ISO 10545-4
Surface hardness / Dureza superficial (Escala MOHS)	UNE EN ISO 67-101
Resistance to chemical abrasion / Resistencia al ataque químico	UNE EN ISO 10545-13
Resistance to freezing / Resistencia a las heladas	UNE EN ISO 10545-12
Fire resistance / Resistencia al fuego	Comission Decisión 96/603/EC
Impact (coefficient of restitution) / Impacto (coeficiente de restitución)	UNE EN ISO 10545-5

Resistance to stains / Resistencia a las manchas	UNE EN ISO 10545-14
Slip (coefficient of friction) / Deslizamiento (coef. de fricción)	UNE ENV 12633
Thermal shock resistance / Resistencia al choque térmico	UNE EN ISO 10545-9

## Maintenance and cleaning / Mantenimiento y limpieza

For cleaning it is recommended to use a non-abrasive sponge, warm water and a neutral detergent. For stubborn stains, an alkaline or descaling cleaner should be applied. Para su limpieza se recomienda usar una esponja no abrasiva, agua caliente y detergente común. Para las manchas profundas se debe emplear un detergente alcalino o un desincrustante.



# Solid Surface

Solid Surface is a non-porous and homogeneous materials comprised of natural minerals and a small percentage of highly durable resins. The Solid Surface Top collection consists of 0.47 inch thick (12mm) table tops. These tops, made of natural minerals, are similar in appearance and feel to natural stone and are available in white. They can be used with any of the column table bases and are suitable for outdoor use.

Solid Surface es un material compacto y homogéneo, compuesto de minerales naturales y un bajo porcentaje de resinas de alta resistencia. La colección Top Solid Surface se compone de sobres de 12mm. de espesor. Estos sobres, compuestos por minerales naturales, son en su apariencia y tacto similares a la piedra natural. Disponible en color blanco y combinable con cualquier base de mesa de columna central. Válido para uso en exterior.

For / Para:  
**Dual Outdoor**  
**Plaza**  
**Quattro**  
**Reverse**  
**Top Solid Surface**

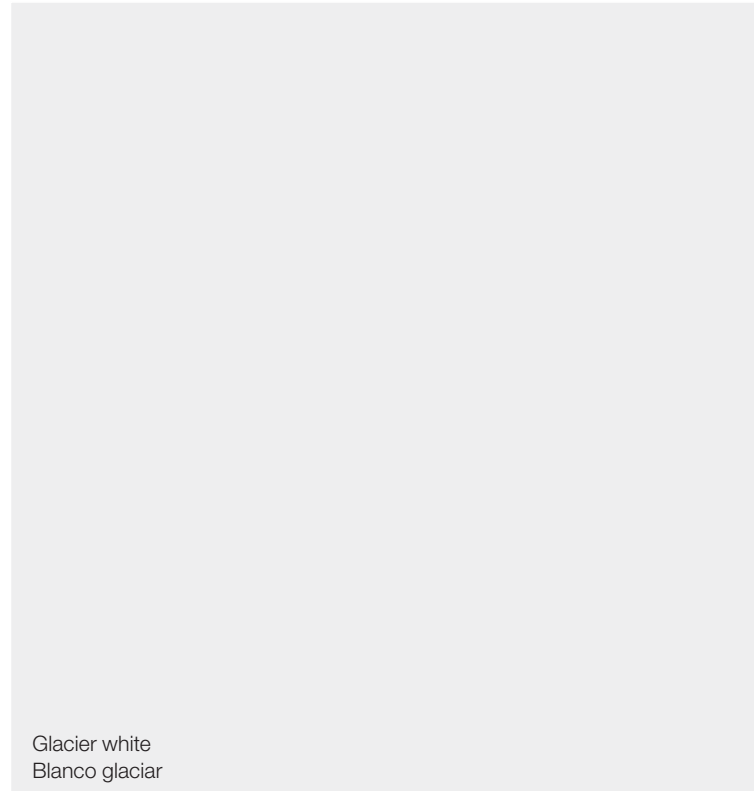

## Certifications / Certificaciones

Absorption of water / Absorción del agua	UNE EN ISO 10545-3
Bending resistance / Resistencia a la flexión	UNE EN ISO 10545-4
Surface hardness / Dureza superficial (Escala MOHS)	UNE EN ISO 67-101
Resistance to chemical abrasion / Resistencia al ataque químico	UNE EN ISO 10545-13
Resistance to freezing / Resistencia a las heladas	UNE EN ISO 10545-12
Fire resistance / Resistencia al fuego	Comission Decisión 96/603/EC
Impact (coefficient of restitution) / Impacto (coeficiente de restitución)	UNE EN ISO 10545-5

Resistance to stains / Resistencia a las manchas	UNE EN ISO 10545-14
Slip (coefficient of friction) / Deslizamiento (coef. de fricción)	UNE ENV 12633
Thermal shock resistance / Resistencia al choque térmico	UNE EN ISO 10545-9

## Maintenance and cleaning / Mantenimiento y limpieza

The Solid surface tops does not absorb liquids, but is recommended to dry spills or drops immediately. Generally, most stains can be removed using a microfiber cloth dampened with household cleaner spray with circular movements. Los Top Solid Surface no absorben líquidos, pero se recomienda pasar una esponja o bayeta humedecida para secar las salpicaduras. Las manchas en superficie se pueden eliminar utilizando una bayeta de microfibra humedecida con detergente doméstico en spray realizando movimientos circulares.

# HPL Top / Tablero Compacto HPL

High pressure table HPL tops are ideal for exterior use. They incorporate a treatment that protects against UV rays, are highly resistant to wear, heat and humidity. They are naturally non-porous which protects from the penetration of dirt.

Los sobres de mesa de tablero compacto HPL son idóneos para su uso en exterior. Incorporan un tratamiento que los protege de la acción UV, unido a la elevada resistencia al desgaste, al calor y a la humedad. La naturaleza no porosa ayuda a que la suciedad no penetre.

For / Para:  
**Dual**  
**Dual Occasional**  
**Plaza**  
**Quattro**  
**Quattro Occasional**  
**Raglan Table**  
**Reverse Occasional**  
**Wind**  
**Top Compacto HPL**

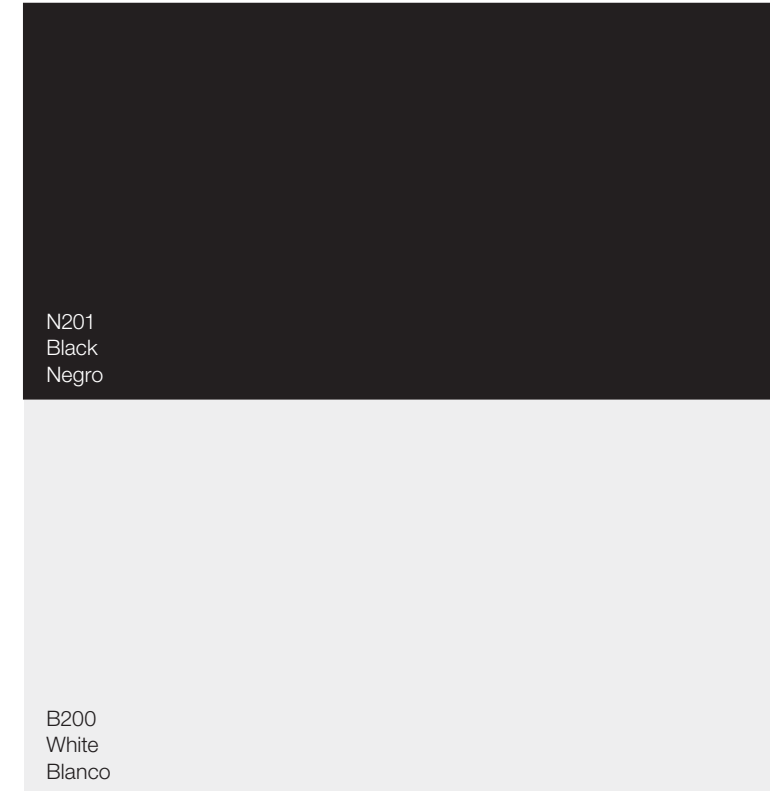

## Certifications / Certificaciones

Exterior-grade compact laminates (2mm. and thicker) / Compactos para exteriores de 2mm. de espesor y mayores	EN 438-6
Abrasion resistance / Resistencia a la abrasión	EN 438-2-10
Resistance to boiling water / Resistencia al agua hirviendo	EN 438-2-12
Resistance to water vapor / Resistencia al vapor de agua	EN 438-2-12
Resistance to dry heat 180 C / Resistencia al calor seco 180	EN 438-2-16
Resistance to wet heat 180 C / Resistencia al calor húmedo 180	EN 12721
Dimensional stability at high temperature / Estabilidad dimensional a temperatura elevada	EN 438-2-17
Resistance to impact by large-diameter ball / Resistencia al impacto de una bola de gran diámetro	EN 438-2-21
Resistance to crazing / Resistencia al agrietado	EN 438-2-24

Resistance to scratching / Resistencia al rayado	EN 438-2-25
Stain resistance / Resistencia a las manchas	EN 438-2-26
Colorfastness in artificial light / Solidez del color a la luz artificial	EN 438-2-27
Resistance to cigarette burns / Resistencia a las quemaduras de cigarrillo	EN 438-2-30
Fire resistance / Reacción al fuego	C-s1,d0

## Maintenance and cleaning / Mantenimiento y limpieza

For maintenance, only cleaning of the surface with a non-abrasive sponge, warm water and soap is required. Para su mantenimiento solo requiere limpiar la superficie con una esponja no abrasiva, agua caliente y jabón.

# Glass / Cristal

The Glass 10 Top is made from first class glass fabricated in Europe. All of the glass tops are certified to meet the international quality standards. Its surface has been treated to offer a satin look. Also available is the optical glass option. Additionally, the glass has been manufactured with permanent paint, suitable for outdoor use. The edges are finished with extra care to avoid sharp corners.

Los top Glass 10 se realiza con cristal de primera clase fabricado en Europa. Todos los Top de cristal se certifican con los estándares internacionales de calidad. Su superficie se ha tratado para ofrecer un aspecto satinado y se ofrece también la opción de cristal óptico. Además, el cristal se ha fabricado con pintura permanente, válida para su uso exterior. Los bordes se finalizan con extremo cuidado para evitar las superficies afiladas.

For / Para:  
**Dual Outdoor**  
**Plaza**  
**Quattro**  
**Reverse**  
**Top Glass 10**

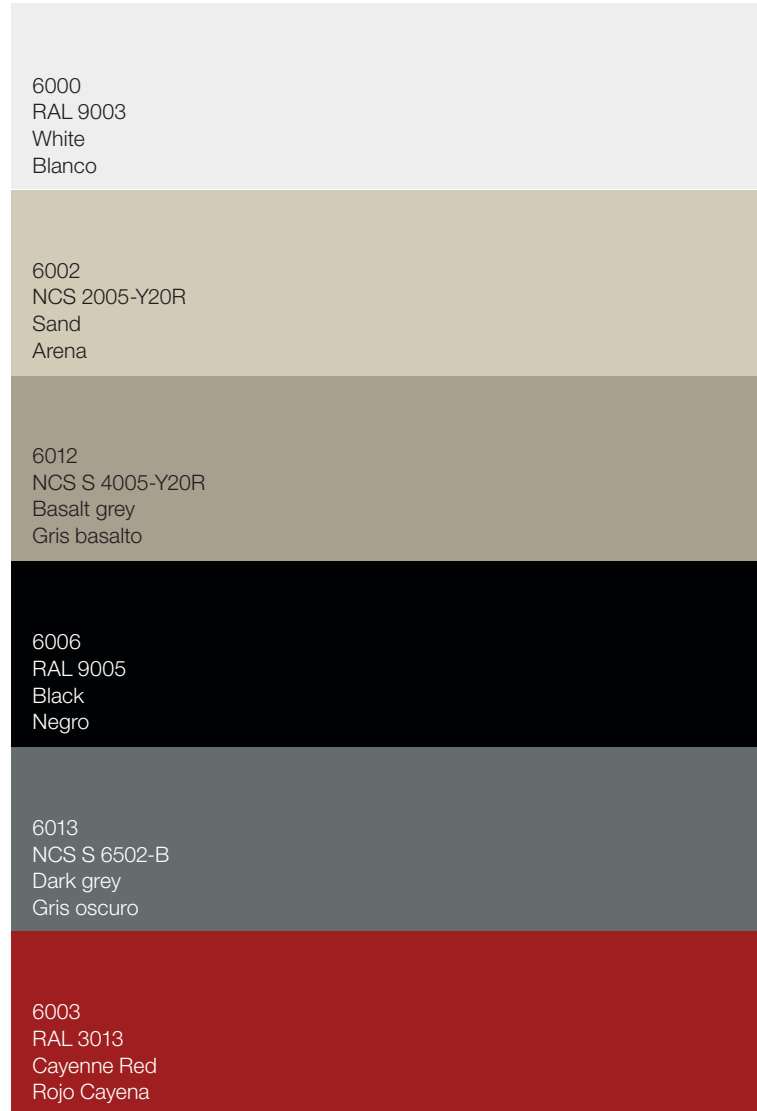

## Certifications / Certificaciones

Resistance and quality Resistencia y calidad.	ISO 9001
Sustainability. Environmental Management System. Sostenibilidad. Sistema integrado de gestión medioambiental.	ISO 14001

## Maintenance and cleaning / Mantenimiento y limpieza

Wet with clean water and neutral detergent. Clean with a microfiber cloth to avoid water stains.  
 Humedecer con agua limpia o detergente neutro, y limpiar con una bayeta de microfibra para evitar las manchas de agua.

# Steel / Acero

The Andreu World Outdoor collection utilizes EPL-5 treated steel. The EPL-5 treatment is a series of electrolytic processes that combines phosphatizing, electrolytic finishing and polyester varnishing in a uniform application. This same process is used in the automotive and naval industries creating a finish totally resistant to corrosion and UV light. Additionally the treatment makes the steel highly resistant to impact, deformation and chemical damage. It is suited to outdoor use, with a level 5 resistance (on sea craft). The process is environmentally friendly by giving a 100% yield in materials and is low emitting.

Las colecciones Andreu World Outdoor utilizan Acero EPL-5, un método utilizado en la producción de automóviles y que garantiza una gran durabilidad en su uso en el exterior. Se trata de un proceso industrial automatizado, fiable y controlado que proporciona una alta resistencia al impacto, a las deformaciones y a los productos químicos además de permitir su uso en exterior a nivel 5 de resistencia (en cubierta de barco). Además, es un proceso sostenible que permite un 100% de rendimiento de materiales y bajas emisiones.

White / Blanco  
 Earth brown /  
 Marrón tierra  
 Red / Rojo  
 Blue / Azul  
 Green / Verde  
 For / Para:  
**Costa Chair**

White / Blanco  
 Earth brown /  
 For / Para:  
**Brisa**  
**Flex Outdoor**  
**Nuez Outdoor**  
**Ronda Outdoor**  
**Sand**  
**Siesta**  
**Sand Table**  
**Siesta Table**  
**Terra**  
**Terra Ocassional**  
**Trenza**

Silver grey /  
 Gris plata  
 For / Para:  
**Flex Outdoor**

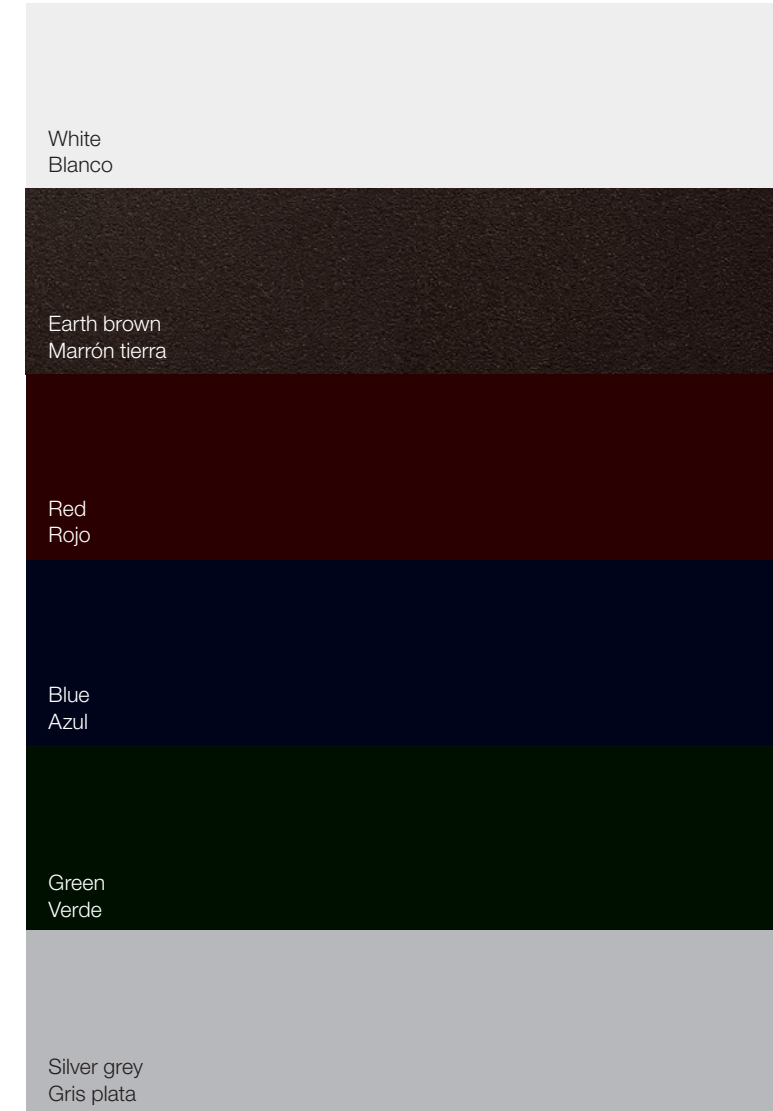

## Certifications / Certificaciones

Durability of exterior-grade furniture Durabilidad del mobiliario de exterior	UNE CEN/TR 581-4
--	------------------

## Maintenance and cleaning / Mantenimiento y limpieza

EPL-5 treated steel only requires regular cleaning with soapy water. In the case of stains avoid abrasive sponges or fabrics.  
 El acero con tratamiento EPL-5, sólo demanda una limpieza regular con agua jabonosa. En caso de manchas, se deben evitar las esponjas o tejidos abrasivos.

# Aluminum / Aluminio

Extremely efficient from a sustainability standpoint, it is 100% recyclable, aluminum is a light, resistant and effective alternative for outdoor furniture.

Extremadamente eficiente desde el punto de vista de la sostenibilidad – es 100% reciclable–, el aluminio es una alternativa ligera, resistente y de contrastada eficacia en la realización de mobiliario de exterior.

White / Blanco  
Black / Negro  
Earth brown / Marrón tierra  
Red / Rojo  
Blue / Azul  
Green / Verde  
For / Para:

**Aire Marina**

White / Blanco  
Black / Negro  
Earth brown / Marrón tierra  
For / Para:  
**Landscape Alu Dual Plaza Quattro Raglan Table Wind**

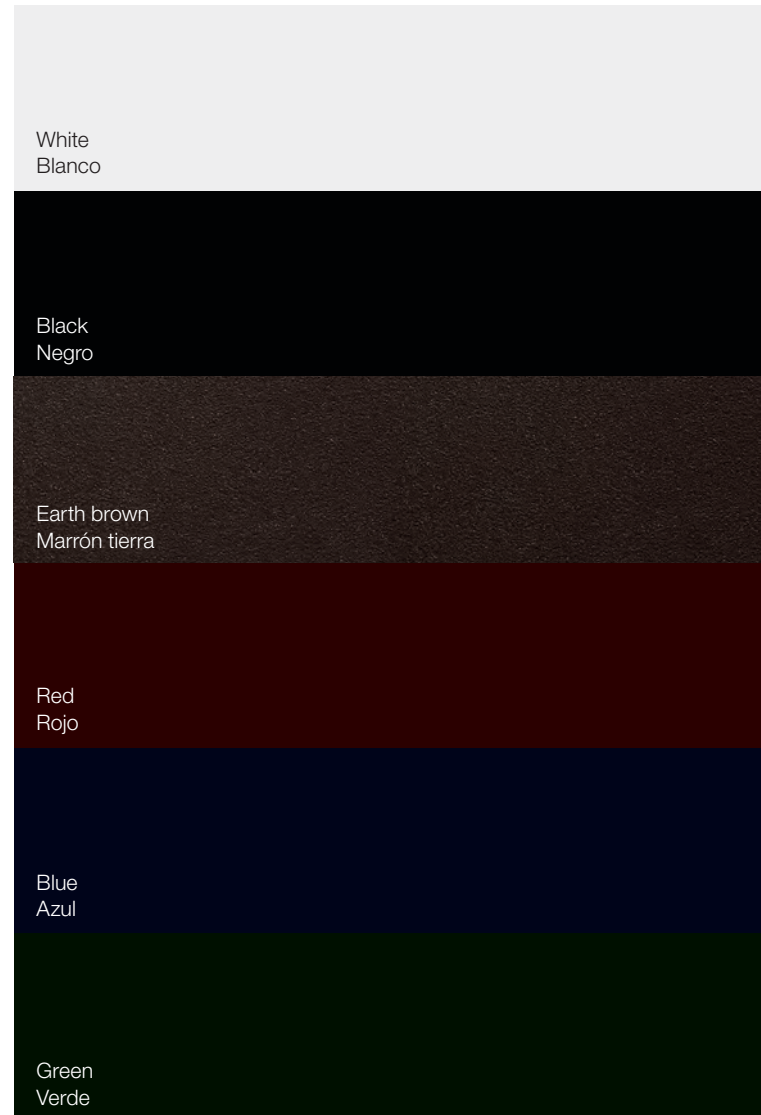

## Certifications / Certificaciones

Durability of exterior-grade furniture  
Durabilidad del mobiliario de exterior

UNE CEN/TR 581-4

## Maintenance and cleaning / Mantenimiento y limpieza

Occasional cleaning with soapy water.  
Ocasionalmente limpiar con agua y jabón.

# Thermopolymer / Termopolímero

High quality polyamide seat, back and bases of the Andreu World Outdoor collections will include a special outdoor resistant treatment. Our outdoor resistant thermo-polymer is certified by UNE EN 581, which enables us to guarantee the “outdoor resistance” through the passing of time. Thermo-polymer does not require any maintenance. It can be easily cleaned with soap and water.

Los asientos, respaldos y bases de mesa de la colección Andreu World Outdoor realizados en termopolímero de alta calidad cuentan con un tratamiento especial para su uso en exterior, según la certificación UNE EN 581, que garantiza su resistencia a la intemperie y al paso del tiempo. No requiere mantenimiento. Su limpieza es sencilla y únicamente requiere agua y jabón.

6000  
6002  
6012  
6006  
6013  
6018  
6019  
6015  
6016  
6017

For / Para:  
**Flex Outdoor Nuez Outdoor Ronda Outdoor Sail Sit**

6000  
6002  
6006  
6012  
6013

For / Para:  
**Reverse Reverse Occasional**

6000 RAL 9003 White Blanco	6018 Pantone 7526U Terracotta brown Marrón terracota
6002 NCS 2005-Y20R Sand Arena	6019 RAL 3009 Oxide red Rojo óxido
6012 NCS S 4005-Y20R Basalt grey Gris basalto	6015 NCS 4020-Y20R Camel brown Marrón camel
6006 RAL 9005 Black Negro	6016 Pantone 5445U Water blue Azul agua
6013 NCS S 6502-B Dark grey Gris oscuro	6017 Pantone 5655U Marine green Verde marina

## Certifications / Certificaciones

Resistance to weather and ageing  
Resistencia a la intemperie y al paso del tiempo

UNE EN 581

Resistance, durability and safety  
Resistencia, durabilidad y seguridad

UNE EN 15373

Fire test for public seating  
Test de resistencia al fuego para asientos de uso público

California TB-133

## Maintenance and cleaning / Mantenimiento y limpieza

EPL-5 treated steel only requires regular cleaning with soapy water. In the case of stains avoid abrasive sponges or fabrics.  
El acero con tratamiento EPL-5, sólo demanda una limpieza regular con agua jabonosa. En caso de manchas, se deben evitar las esponjas o tejidos abrasivos.

# Sand

For / Para:

**Aire**  
**Landscape Alu**  
**Nuez Outdoor**  
**Ronda Outdoor**  
**Serena Teak**  
**Siesta**  
**Sand**  
**Trenza**



### Technical specifications / Especificaciones técnicas

Width / Ancho	60 in. /152 cm.
Composition / Composición	100% solution dyed outdoor acrylic fibre / 100% Acrílico teñido en masa
Finish / Acabado	Soil resistant, oil and water-repellent with Teflon finishing, mould resistant. / Resistente al aceite y al agua con acabado de teflón.
Martindale test Cycles / Ciclos	17.000 ISO 13947-2
Color fastness weather conditions / Solidez colores intemperie	7-8 / 8 ISO 105-B04

### Maintenance and cleaning / Mantenimiento y limpieza

For good maintenance, do not wipe spilled liquids, clean with a clean/dry cloth. For the cleaning of stains use mild soap diluted in tepid water, and scrub with a soft bristle brush. Rinse thoroughly to remove all soap and let the fabric air dry.  
 Para un buen mantenimiento, no frote los líquidos derramados, limpie con un paño limpio y seco. Para la limpieza de manchas utilizar jabón suave diluido en agua tibia, y frotar con un cepillo de cerdas suaves. Enjuagar bien para eliminar todo el jabón y dejar que el tejido se seque al aire.

# Solids & Stripes

For / Para:

**Aire**  
**Landscape Alu**  
**Nuez Outdoor**  
**Ronda Outdoor**  
**Siesta**  
**Sand**  
**Trenza**  
**Marina**



### Technical specifications / Especificaciones técnicas

Width / Ancho	54 in. /137 cm.
Composition / Composición	100% Sunbrella solution dyed acrylic / 100% Acrílico teñido en masa
Finish / Acabado	Water and Stain resistant. / Resistente al agua y a las manchas.
Tensile strength / Resistencia a la rotura	160 90 daN ISO 13934-1
Martindale test Cycles / Ciclos	20.000
Color fastness UV exterior / Solidez colores UV exterior	4/5 class/5 ISO 105-B02
Color fastness UV interior / Solidez colores UV interior	8 class/8 ISO 105-B04

### Maintenance and cleaning / Mantenimiento y limpieza

For good maintenance, do not wipe spilled liquids, clean with a clean/dry cloth. For the cleaning of stains use mild soap diluted in tepid water, and scrub with a soft bristle brush. Rinse thoroughly to remove all soap and let the fabric air dry.  
 For more difficult stains it can be cleaned with bleach diluted in water. The repellency of Sunbrella fabrics is very long lasting. If by use, washed they lose the repellency to the liquids, with an ironing, it returns to the initial state. Para un buen mantenimiento, no frote los líquidos derramados, limpie con un paño limpio y seco. Para la limpieza de manchas utilizar jabón suave diluido en agua tibia, y frotar con un cepillo de cerdas suaves. Enjuagar bien para eliminar todo el jabón y dejar que el tejido se seque al aire. Para manchas más difíciles se puede limpiar con legía diluida en agua. La repelencia de los tejidos Sunbrella es de muy larga duración. Si por el uso, lavado pierden la repelencia a los líquidos, con un planchado, vuelve al estado inicial.

# Silvertex

For / Para:

**Aire**  
**Landscape Alu**  
**Nuez Outdoor**  
**Ronda Outdoor**  
**Siesta**  
**Sand**  
**Trenza**  
**Marina**



### Technical specifications / Especificaciones técnicas

Width / Ancho	54 in./137 cm.
Composition Composición	Vinyl 100% backing 100% polyester Hi-Loft Capa vinilo 100% Soporte 100% poliéster Hi-Loft
Assessment of inability Reacción al fuego	FMVSS 302, IMO A.652(16)8.2 and 8.3, FAR 25.853(A) 1&2, DIN 4102 (B2), Önorm B 3825, Önorm B 3800 Teil 1, CALIFORNIA TECH. BULLETIN 117-Section E, BIFMA X5.7-Fabric Class-Class A, BIFMA X5.7-Fabric Screening-Class I, UFAC Fabric-Class I, NFPA 260-Cover Fabric-Class I, NFP 92.503, EN 71-2, UNI 9175, DIRECTIVA 95/28/CE.
Martindale test Cycles / Ciclos	300.000
Low temperature resistance / Resistencia a bajas temperaturas	-73,4°F / -23°

UV Light resistance / Resistencia a la luz UV	>=7 (1000 hours /horas)
Suitable for loose cover Válido para funda	No
Additional Notes Observaciones	Permeablok3. Advanced vinyl protection. Silverguard: Silver Ion Technology.

### Maintenance and cleaning / Mantenimiento y limpieza

It is recommended to clean it periodically in order to maintain its appearance and prevent the accumulation of dirt and contaminants.  
Es recomendable limpiarlo periódicamente con el fin de mantener su apariencia y evitar la acumulación de suciedad y contaminantes.

# Natte

For / Para:

**Aire**  
**Landscape Alu**  
**Nuez Outdoor**  
**Ronda Outdoor**  
**Siesta**  
**Sand**  
**Trenza**  
**Marina**



### Technical specifications / Especificaciones técnicas

Width / Ancho	55 in. /140 cm.
Composition Composición	100% Sunbrella solution dyed acrylic 100% Acrílico teñido en masa
Finish Acabado	Water and Stain resistant. Resistente al agua y a las manchas.
Tensile strength / Resistencia a la rotura	180 100 daN ISO 13934-1
Martindale test Cycles / Ciclos	25.000
Color fastness UV exterior / Solidez colores UV exterior	4/5 class/5 ISO 105-B02
Color fastness UV interior / Solidez colores UV interior	8 class/8 ISO 105-B04

### Maintenance and cleaning / Mantenimiento y limpieza

A periodic cleaning program utilizing water not exceeding 104 degrees Fahrenheit (40 degrees Celsius) is recommended for good maintenance. This fabric is not suitable for dry cleaning but should be cleaned with a dry or wet cloth. The surface can be ironed on medium temperature. Never use concentrated detergents, bleach, ammonia and soap intended for hard surfaces. Suitable for dryer.  
Para un buen mantenimiento, se recomienda su limpieza periódica con un programa de lavado que no supere los 40 grados de temperatura. Este tejido no es apto para limpieza en seco. Su superficie se puede planchar a temperatura media. Limpie el tejido con un paño vseco o húmedo. Nunca use detergentes concentrados ni lejía, amoníaco o jabón destinados a superficies duras. Es apto para secadora.

# Maglia

For / Para:

**Aire**  
**Landscape Alu**  
**Nuez Outdoor**  
**Ronda Outdoor**  
**Siesta**  
**Sand**  
**Trenza**  
**Marina**

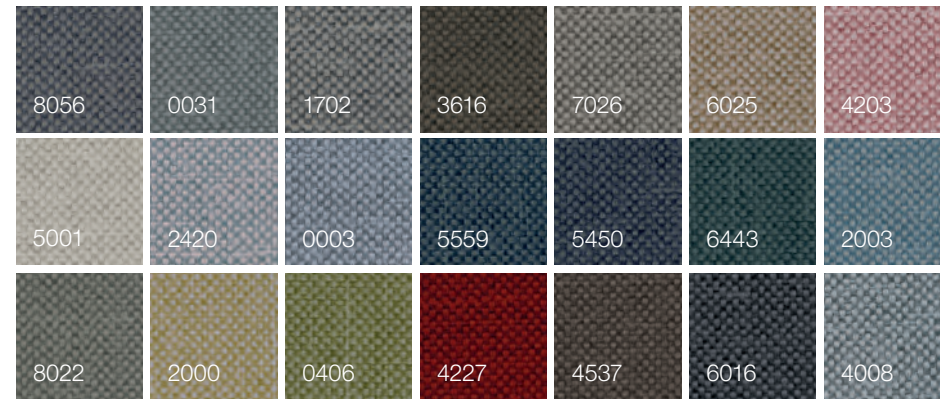

# Loom Two

For / Para:

**Aire**  
**Landscape Alu**  
**Nuez Outdoor**  
**Ronda Outdoor**  
**Siesta**  
**Sand**  
**Trenza**  
**Marina**

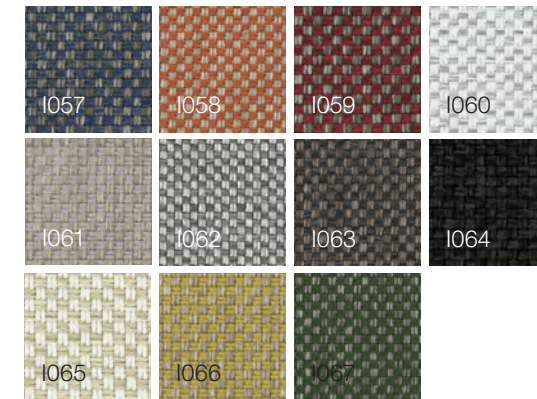

## Technical specifications / Especificaciones técnicas

Width / Ancho	54 in./137 cm.
Composition / Composición	Vinyl 100% backing 100% polyester Hi-Loft Capa vinilo 100% Soporte 100% poliéster Hi-Loft
Assessment of inability / Reacción al fuego	FMVSS 302, IMO A.652(16)8.2 and 8.3, FAR 25.853(A) Appendix F Par. I (a)(1)(ii), UNE 23.727 90, EN 1021 PARTE 1&2, DIN 4102 (B2), Önorm B 3825, Önorm B 3800 Teil 1, CALIFORNIA TECH. BULLETIN 117-Section E, BIFMA X5.7-Fabric Class-Class A, BIFMA X5.7-Fabric Screening-Class I, UFAC Fabric-Class I, NFPA 260-Cover Fabric-Class I, NFP 92.503, EN 71-2, UNI 9175, DIRECTIVA 95/28/CE.
Martindale test Cycles / Ciclos	>100.000
Low temperature resistance / Resistencia a bajas temperaturas	-73,4°F / -23°

Light resistance / Resistencia a la luz XENOTEST DIN 54004/NTC1479

Suitable for loose cover / Válido para funda No

Additional Notes / Observaciones Permeablok3. Advanced vinyl protection. Silverguard: Silver Ion Technology.

## Maintenance and cleaning / Mantenimiento y limpieza

It is recommended to clean it periodically in order to maintain its appearance and prevent the accumulation of dirt and contaminants. Es recomendable limpiarlo periódicamente con el fin de mantener su apariencia y evitar la acumulación de suciedad y contaminantes.

## Technical specifications / Especificaciones técnicas

Width / Ancho	55 in. /140 cm.
Composition / Composición	100% PP 100% PP
Pilling resistance / Resistencia al pilling	4 (UNI EN ISO 105-B02)
Fire resistance / Resistencia al fuego	BS 5852:1990 sez 4 part 1 (Cigarette test)
Martindale test Cycles / Ciclos	20.000
Light fastness / Solidez a la luz	7/8 (UNE EN ISO 105-B02)

## Maintenance and cleaning / Mantenimiento y limpieza

A periodic cleaning program utilizing water not exceeding 104 degrees Fahrenheit (40 degrees Celsius) is recommended for good maintenance. This fabric is not suitable for dry cleaning but should be cleaned with a dry or wet cloth. The surface can be ironed on medium temperature. Never use concentrated detergents, bleach, ammonia and soap intended for hard surfaces. Suitable for dryer. Para un buen mantenimiento, se recomienda su limpieza periódica con un programa de lavado que no supere los 40 grados de temperatura. Este tejido no es apto para limpieza en seco. Su superficie se puede planchar a temperatura media. Limpie el tejido con un paño vseco o húmedo. Nunca use detergentes concentrados ni lejía, amoníaco o jabón destinados a superficies duras. Es apto para secadora.

# Heritage

For / Para:

**Aire**  
**Landscape Alu**  
**Nuez Outdoor**  
**Ronda Outdoor**  
**Siesta**  
**Sand**  
**Trenza**  
**Marina**



## Technical specifications / Especificaciones técnicas

Width / Ancho	55 in. /140 cm.
Composition / Composición	50% Recycled acrylic, 47% acrylic, 3% PE / 50% Acrílico reciclado, 47% acrílico, 3% PE
Finish / Acabado	Water and Stain resistant. / Resistente al agua y a las manchas.
Tensile strength / Resistencia a la rotura	155 75 daN/5cm ISO 13934-1
Martindale test Cycles / Ciclos	25.000
Color fastness UV exterior / Solidez colores UV exterior	4/5 class/5 ISO 105-B02
Color fastness UV interior / Solidez colores UV interior	8 class/8 ISO 105-B04

## Maintenance and cleaning / Mantenimiento y limpieza

For good maintenance, do not wipe spilled liquids, clean with a clean/dry cloth. For the cleaning of stains use mild soap diluted in tepid water, and scrub with a soft bristle brush. Rinse thoroughly to remove all soap and let the fabric air dry.

For more difficult stains it can be cleaned with bleach diluted in water. The repellency of Sunbrella fabrics is very long lasting. If by use, washed they lose the repellency to the liquids, with an ironing, it returns to the initial state. Para un buen mantenimiento, no frote los líquidos derramados, limpie con un paño limpio y seco. Para la limpieza de manchas utilizar jabón suave diluido en agua tibia, y frotar con un cepillo de cerdas suaves. Enjuagar bien para eliminar todo el jabón y dejar que el tejido se seque al aire. Para manchas más difíciles se puede limpiar con legía diluida en agua. La repelencia de los tejidos Sunbrella es de muy larga duración. Si por el uso, lavado pierden la repelencia a los líquidos, con un planchado, vuelve al estado inicial.

# Savane

For / Para:

**Aire**  
**Landscape Alu**  
**Nuez Outdoor**  
**Ronda Outdoor**  
**Siesta**  
**Sand**  
**Trenza**  
**Marina**



## Technical specifications / Especificaciones técnicas

Width / Ancho	54 in./137 cm.
Composition / Composición	100% Sunbrella solution dyed acrylic / Solución Sunbrella 100% teñida acrílica
Martindale test Cycles / Ciclos	35.000
Tensile strength / Resistencia a la rotura	155 75 daN/5cm ISO 13934-1
Color fastness UV exterior / Solidez colores UV exterior	4/5 class/5 ISO 105-B02
Color fastness UV interior / Solidez colores UV interior	8 class/8 ISO 105-B04

## Maintenance and cleaning / Mantenimiento y limpieza

For good maintenance, do not wipe spilled liquids, clean with a clean/dry cloth. For the cleaning of stains use mild soap diluted in tepid water, and scrub with a soft bristle brush. Rinse thoroughly to remove all soap and let the fabric air dry.

For more difficult stains it can be cleaned with bleach diluted in water. The repellency of Sunbrella fabrics is very long lasting. If by use, washed they lose the repellency to the liquids, with an ironing, it returns to the initial state. Para un buen mantenimiento, no frote los líquidos derramados, limpie con un paño limpio y seco. Para la limpieza de manchas utilizar jabón suave diluido en agua tibia, y frotar con un cepillo de cerdas suaves. Enjuagar bien para eliminar todo el jabón y dejar que el tejido se seque al aire. Para manchas más difíciles se puede limpiar con legía diluida en agua. La repelencia de los tejidos Sunbrella es de muy larga duración. Si por el uso, lavado pierden la repelencia a los líquidos, con un planchado, vuelve al estado inicial.

# Chartres

For / Para:

**Aire**  
**Landscape Alu**  
**Nuez Outdoor**  
**Ronda Outdoor**  
**Siesta**  
**Sand**  
**Trenza**  
**Marina**



## Technical specifications / Especificaciones técnicas

Width / Ancho	55 in. /140 cm.
Composition / Composición	100% Sunbrella acrylic / 100% Acrílico teñido en masa
Finish / Acabado	Water and Stain resistant. / Resistente al agua y a las manchas.
Tensile strength / Resistencia a la rotura	183 127 daN ISO 13934-1
Martindale test Cycles / Ciclos	24.000
Color fastness UV exterior / Solidez colores UV exterior	4/5 class/5 ISO 105-B02
Color fastness UV interior / Solidez colores UV interior	8 class/8 ISO 105-B04

## Maintenance and cleaning / Mantenimiento y limpieza

For good maintenance, do not wipe spilled liquids, clean with a clean/dry cloth. For the cleaning of stains use mild soap diluted in tepid water, and scrub with a soft bristle brush. Rinse thoroughly to remove all soap and let the fabric air dry.

For more difficult stains it can be cleaned with bleach diluted in water. The repellency of Sunbrella fabrics is very long lasting. If by use, washed they lose the repellency to the liquids, with an ironing, it returns to the initial state. Para un buen mantenimiento, no frote los líquidos derramados, limpie con un paño limpio y seco. Para la limpieza de manchas utilizar jabón suave diluido en agua tibia, y frotar con un cepillo de cerdas suaves. Enjuagar bien para eliminar todo el jabón y dejar que el tejido se seque al aire. Para manchas más difíciles se puede limpiar con legía diluida en agua. La repelencia de los tejidos Sunbrella es de muy larga duración. Si por el uso, lavado pierden la repelencia a los líquidos, con un planchado, vuelve al estado inicial.

# Lopi

For / Para:

**Aire**  
**Landscape Alu**  
**Nuez Outdoor**  
**Ronda Outdoor**  
**Siesta**  
**Sand**  
**Trenza**  
**Marina**



## Technical specifications / Especificaciones técnicas

Width / Ancho	54 in. /137 cm.
Composition / Composición	100% Sunbrella solution dyed acrylic / 100% Acrílico teñido en masa
Finish / Acabado	Water and Stain resistant. / Resistente al agua y a las manchas.
Tensile strength / Resistencia a la rotura	339 187.9 daN ISO 13934-1
Martindale test Cycles / Ciclos	80.000
Color fastness UV exterior / Solidez colores UV exterior	4/5 class/5 ISO 105-B02
Color fastness UV interior / Solidez colores UV interior	8 class/8 ISO 105-B04

## Maintenance and cleaning / Mantenimiento y limpieza

For good maintenance, do not wipe spilled liquids, clean with a clean/dry cloth. For the cleaning of stains use mild soap diluted in tepid water, and scrub with a soft bristle brush. Rinse thoroughly to remove all soap and let the fabric air dry.

For more difficult stains it can be cleaned with bleach diluted in water. The repellency of Sunbrella fabrics is very long lasting. If by use, washed they lose the repellency to the liquids, with an ironing, it returns to the initial state. Para un buen mantenimiento, no frote los líquidos derramados, limpie con un paño limpio y seco. Para la limpieza de manchas utilizar jabón suave diluido en agua tibia, y frotar con un cepillo de cerdas suaves. Enjuagar bien para eliminar todo el jabón y dejar que el tejido se seque al aire. Para manchas más difíciles se puede limpiar con legía diluida en agua. La repelencia de los tejidos Sunbrella es de muy larga duración. Si por el uso, lavado pierden la repelencia a los líquidos, con un planchado, vuelve al estado inicial.



# Woven band / Cincha

Polypropylene bands are 1.57 inches (40 mm) in width. They are fully resistant to UV rays and the elements which makes them perfectly suited for outdoor use. They are certified to ISO 105-B02 for their color fastness in outdoor applications and only require regular cleaning with soapy water.

Está realizada en polipropileno de 40mm de anchura, con protección a los rayos UV y la los agentes climáticos que caracterizan el uso de exterior. Tiene la certificación ISO 105-B02 respecto a la solidez del color a la intemperie y sólo reclama una limpieza regular con agua y jabón.

White / Blanco  
Sand / Arena  
Earth brown / Marrón tierra  
Graphite / Grafito  
Blue / Azul  
Red / Rojo  
Green / Verde

For / Para:  
**Costa Chair  
Marina**

White / Blanco  
Sand / Arena  
Earth brown / Marrón tierra  
Graphite / Grafito

For / Para:  
**Brisa  
Sand  
Trenza**

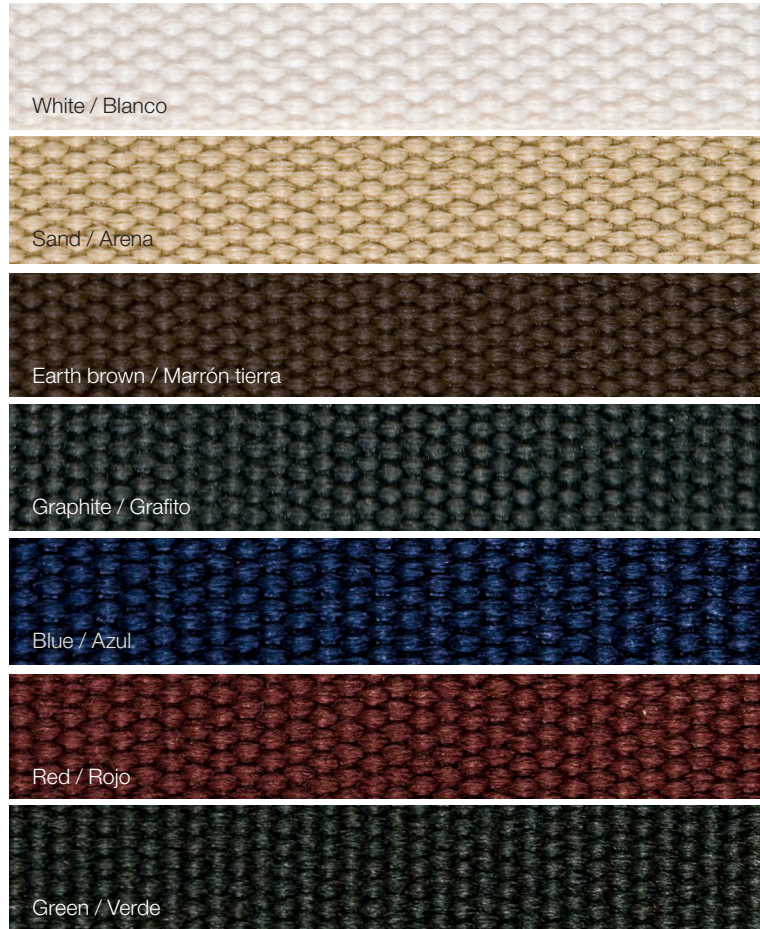

## Certifications / Certificaciones

Color fastness to light / Solidez del color a la luz	ISO 105-B02
Rubbing fastness / Solidez al rozamiento	ISO 105-X12
Color fastness to chlorinated water (pool water) Solidez de color al agua clorada (agua de piscina)	ISO 105-E03

## Maintenance and cleaning / Mantenimiento y limpieza

To clean, gently wipe the belts using a brush and soapy water. Rinse with water and allow to air dry.  
Para la limpieza se recomienda frotar suavemente las cintas con un cepillo y agua jabonosa. Posteriormente aclarar con agua y dejar secar al aire libre.

# Batyline

PVC-thread fabrics. Long-lasting color stability, resistant to microorganisms, flexible and resistant to mechanical stress. Easy drying and coolness, even in bright sunlight. Highly fire resistant.

Tejidos compuestos a base de hilos de PVC. Estabilidad del color con el paso del tiempo, resistente a los microorganismos, flexible y resistente a los esfuerzos mecánicos. Facilidad de secado y frescura, incluso a pleno sol. Presenta una alta resistencia al fuego.

For / Para:  
**Aire**

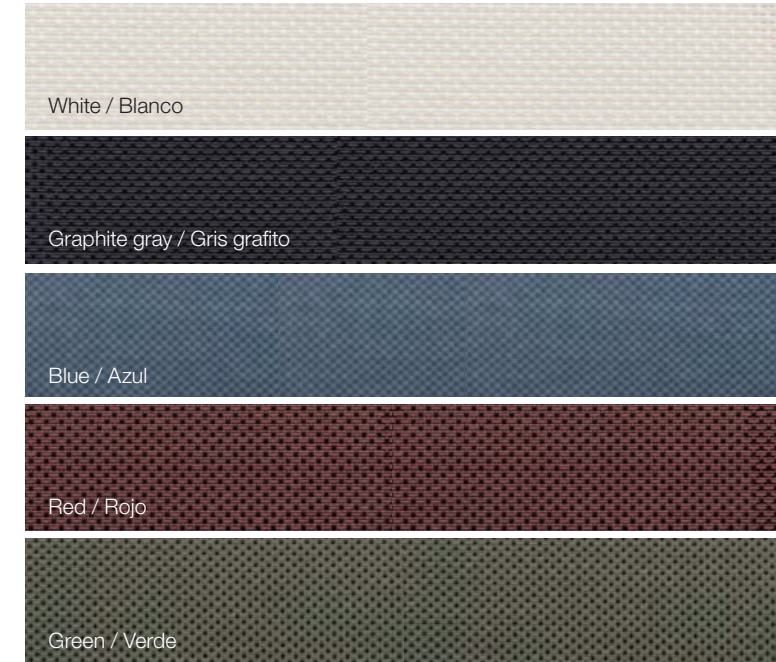

## Certifications / Certificaciones

ISO 9001	Quality certificate / Certificado de calidad
ISO 14001	Environmental management / Repecto mediambiental
EN ISO 1421	Breakage strength (warp/weft) / Resistencia a la rotura (urdimbre/trama)
DIN 53.363	Tear strength (warp/weft) / Resistencia al desgarro (urdimbre/trama)
EN ISO 846	Resistance to mould-fungi / Resistencia al moho
NFP 92 507	Resistance to fire / Resistencia al fuego
EN ISO 12947-2	Abrasion resistance by the Martindale method > 40,000 cycles / Reacción a la abrasión Martindale > 40.000 ciclos
ISO 105 B02	Color fastness to conventional light Xenotest 700 hours / Estabilidad luz convencional Xenotest 700 horas
QUV TEST T30-036	Colorfastness extreme light UVA 340 lamp 2000 hours / Estabilidad luz extrema Lámpara UVA 340 2.000 horas

## Maintenance and cleaning / Mantenimiento y limpieza

Requires no more than light brushing with soapy water. Wipe off bird droppings as soon as possible, as they can cause damage and permanent stains on the Batyline®.  
Solo precisa un ligero cepillado con agua jabonosa. Limpiar los restos de excrementos de aves lo antes posible ya que pueden ser particularmente perjudiciales y causar manchas permanentes en el Batyline®.

## Covers / Fundas

The protective covers are made of waterproof polyester fabric which protects the furniture from moisture, rain and sun. They can be used to cover the furniture when it is stored or during particularly bad weather conditions.

Las fundas de protección están confeccionadas en tejido impermeable de poliéster que protegen el mobiliario de la humedad, la lluvia y el sol. Permiten resguardar el mobiliario cuando no se utiliza o cuando las condiciones meteorológicas son especialmente adversas.

For / Para:  
**Landscape Alu**  
**Siesta**  
**Sand**  
**Wind**



## Cushions / Cojines

These cushions are tested for intensive outdoor use and are 100 percent breathable. Their interior is composed of a waterproof filler with a polypropylene cover that is also water resistant.

The foams utilized are quick dry (dry foam) thanks to its open cellular structure so that the air can freely circulate. The water passes through the filling, but it dries rapidly due to its large open pores inhibiting the growth of fungus and bacteria. Additionally, the seams are protected both interiorly and exteriorly with an extra covering.

Estos cojines están testados para su uso intensivo en el clima y son 100% transpirable. Su interior está compuesto de rellenos hidrófugos con una cubierta de polipropileno repelente al agua.

Las espumas utilizadas son de secado rápido (dryfoam) gracias a su estructura celular abierta para que el aire pueda circular libremente. El agua pasa a través del relleno, pero se seca rápidamente gracias a los grandes poros abiertos, de la espuma, inhibiendo el crecimiento fúngico y bacteriano. Además, las costuras están protegidas tanto en el interior como en el exterior con un recubrimiento extra.

For / Para:  
**Landscape Alu**  
**Marina**  
**Nuez Outdoor**  
**Ronda Outdoor**  
**Siesta**  
**Sand**  
**Trenza**



**Designers  
Diseñadores**

Lievore Altherr Molina  
Piergiorgio Cazzaniga  
Estudio Andreu

**Photography  
Fotografía**

Eugeni Pons  
Gerald Kiernan  
Salva López  
Marc Liens  
Fenando Alda  
Héctor Rubio

**Art direction  
Dirección de arte**

Lievore Altherr Molina  
Laura Armet (Emeyele)  
Estudio Andreu

**Graphic design  
Diseño gráfico**

Laura Armet (Emeyele)  
Estudio Andreu

**Special thanks  
Agradecimientos**

**La butiq Restaurant**

Isabel López Vilalta

**Restaurante Disfrutar**

Barcelona

**Restaurante Dos Torres**

Barcelona

**Restaurante El Filete Ruso**

Barcelona

**Hotel Brummell**

Barcelona

**Hotel Pullman Skipper**

Barcelona

**Restaurante Attic**

Barcelona

**MUVIM Museum**

Carmen Baselg\_Taller de proyectos

**Pereira Miguel Arquitectos**

www.japfp.com

**Minim**

www.minim.es

**Resort L'and Vineyards**

www.l-and.com

**SMON Barcelona**

www.smonbcn.es

**ACCIONS**

www.accionsbcn.com

**Centre D'Art Bombas Gens**

www.bombasgens.com

**Saona Santa Bárbara.**

**Grupo Saona**

www.gruposaona.com

**Mesura Arquitectos**

www.mesura.eu

Andreu World  
Copyright©AndreuWorld,  
05 / 2020

Printed in Spain

Esta publicación no puede ser reproducida en todo o en parte sin el permiso escrito del editor. Todos los modelos están protegidos mediante patente internacional.

This publication may not be reproduced in whole or in part in any manner whatsoever without the written permission of the publisher. All models are protected by international patent.

The paper used to produce this catalog comes from responsibly managed forests and other controlled sources for greater environmental protection.

El papel utilizado para producir este catálogo proviene de bosques gestionados de forma responsable y de otras fuentes controladas que garantizan la protección del medio ambiente.



The mark of  
responsible forestry



UNE EN ISO  
9001



UNE EN ISO  
14001



ISO 14006  
Ecodesign  
Ecodiseño



100% Design  
Protection

100% Protección  
del Diseño



National Design  
Award

Premio Nacional  
de Diseño