



Plaza
Pública

c a d e m

“ TRACK SEMANAL DE OPINIÓN PÚBLICA ”

17 de Abril 2017

Estudio #170



METODOLOGÍA DE ESTUDIO

Técnica:	Encuestas Telefónicas con Cati y encuestas Cara a Cara en puntos de afluencia con Tablet.
Universo:	Chilenos, hombres y mujeres mayores de 18 años, habitantes de las 73 comunas urbanas con más de 50 mil personas que representan el 70.9% del total del país.
Muestreo:	Para las entrevistas a través de teléfono fijo el muestreo fue probabilístico, a partir de BBDD con cobertura nacional, propias de CADEM, y dentro del hogar, la selección de los sujetos se hizo por cuotas de sexo, edad y NSE (Alto C1-C2; Medio C3; Bajo D/E). Para las entrevistas cara a cara en punto fijo con tablet se pre-definieron cuotas para comunas específicas en la Región Metropolitana, Valparaíso y Biobío, además de sexo, edad y GSE (ABC1 y D/E) como complemento al muestreo del teléfono fijo.
Muestra semanal:	722 casos. 507 entrevistas fueron aplicadas telefónicamente y 215 entrevistas cara a cara en puntos de afluencia. Margen de error de +/- 3,6 puntos porcentuales al 95% de confianza.
Ponderación:	Los datos fueron ponderados a nivel de sujetos por GSE, Zona, Sexo y Edad, obteniendo una muestra de representación nacional para el universo en estudio.
Fecha de terreno semanal:	Miércoles 12 y Jueves 13 de Abril de 2017.

A black and white photograph of Michelle Bachelet, the former President of Chile, speaking at a podium. She is wearing glasses and a patterned jacket. The text "GOBIERNO MICHELLE BACHELET Y LAS REFORMAS" is overlaid on the image. The word "GOBIERNO" is in white, "MICHELLE BACHELET" is in purple, and "Y LAS REFORMAS" is in white.

GOBIERNO
MICHELLE BACHELET
Y LAS REFORMAS

APROBACIÓN PRESIDENCIAL

Independiente de su posición política, ¿Usted aprueba o desaprueba la forma como Michelle Bachelet está conduciendo su gobierno?

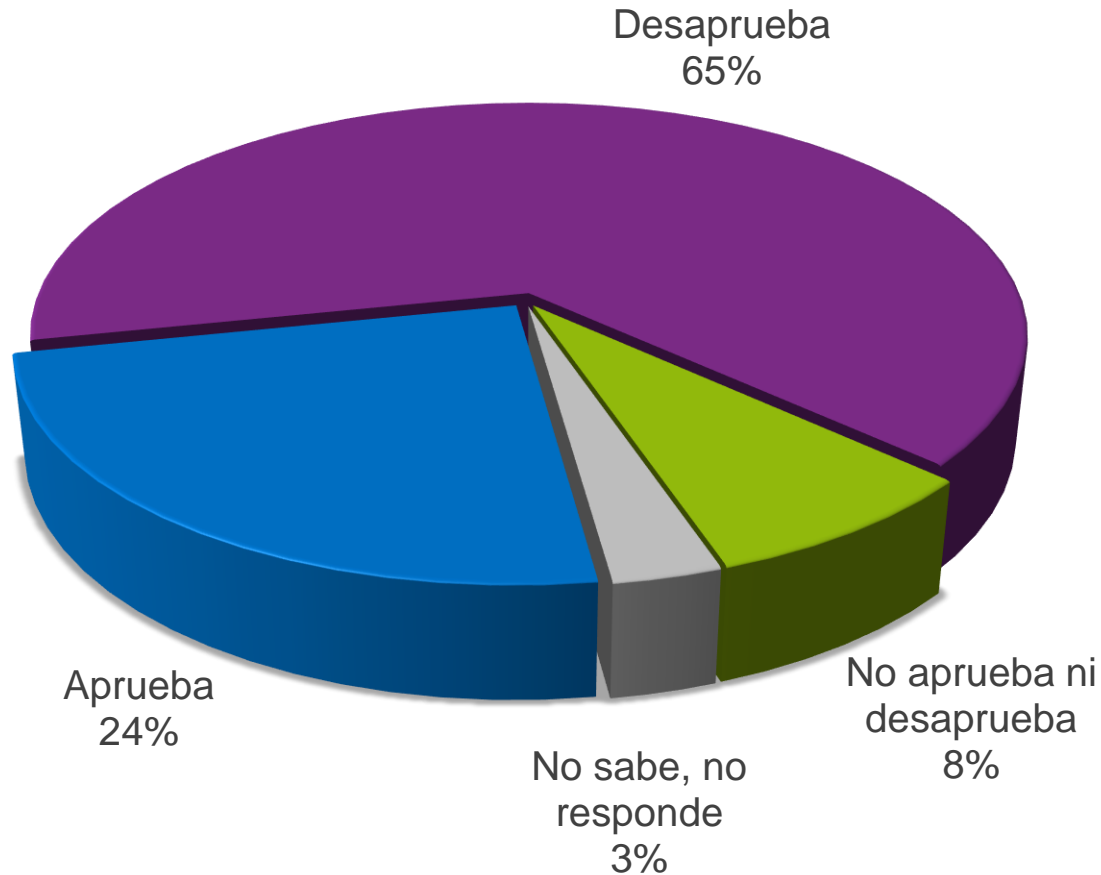

APROBACIÓN PRESIDENCIAL

Independiente de su posición política, ¿Usted aprueba o desaprueba la forma como Michelle Bachelet está conduciendo su gobierno?



— % Aprueba — % Desaprueba

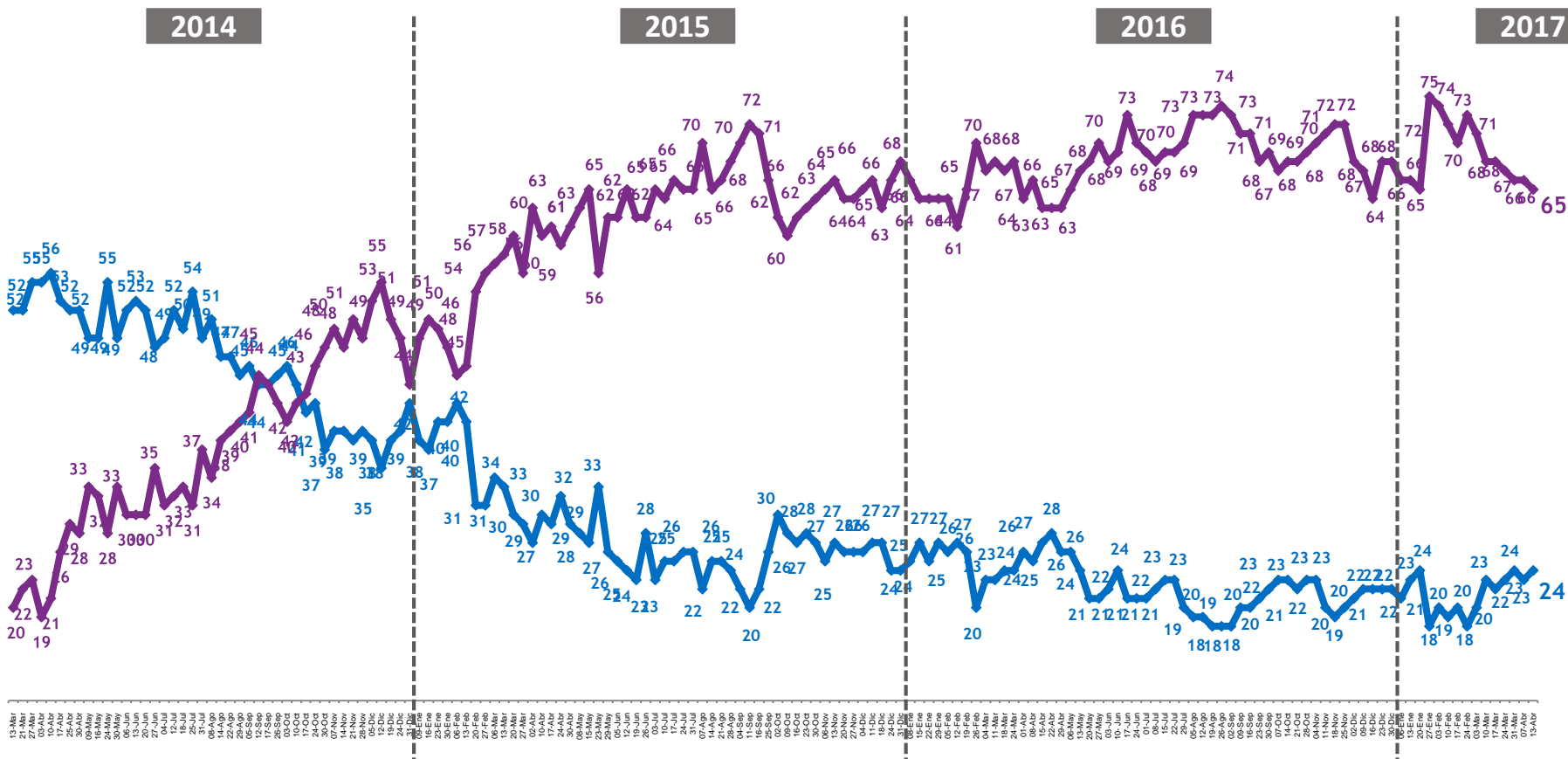

NETO APROBACIÓN PRESIDENCIAL

Diferencia entre aprobadores y desaprobadores

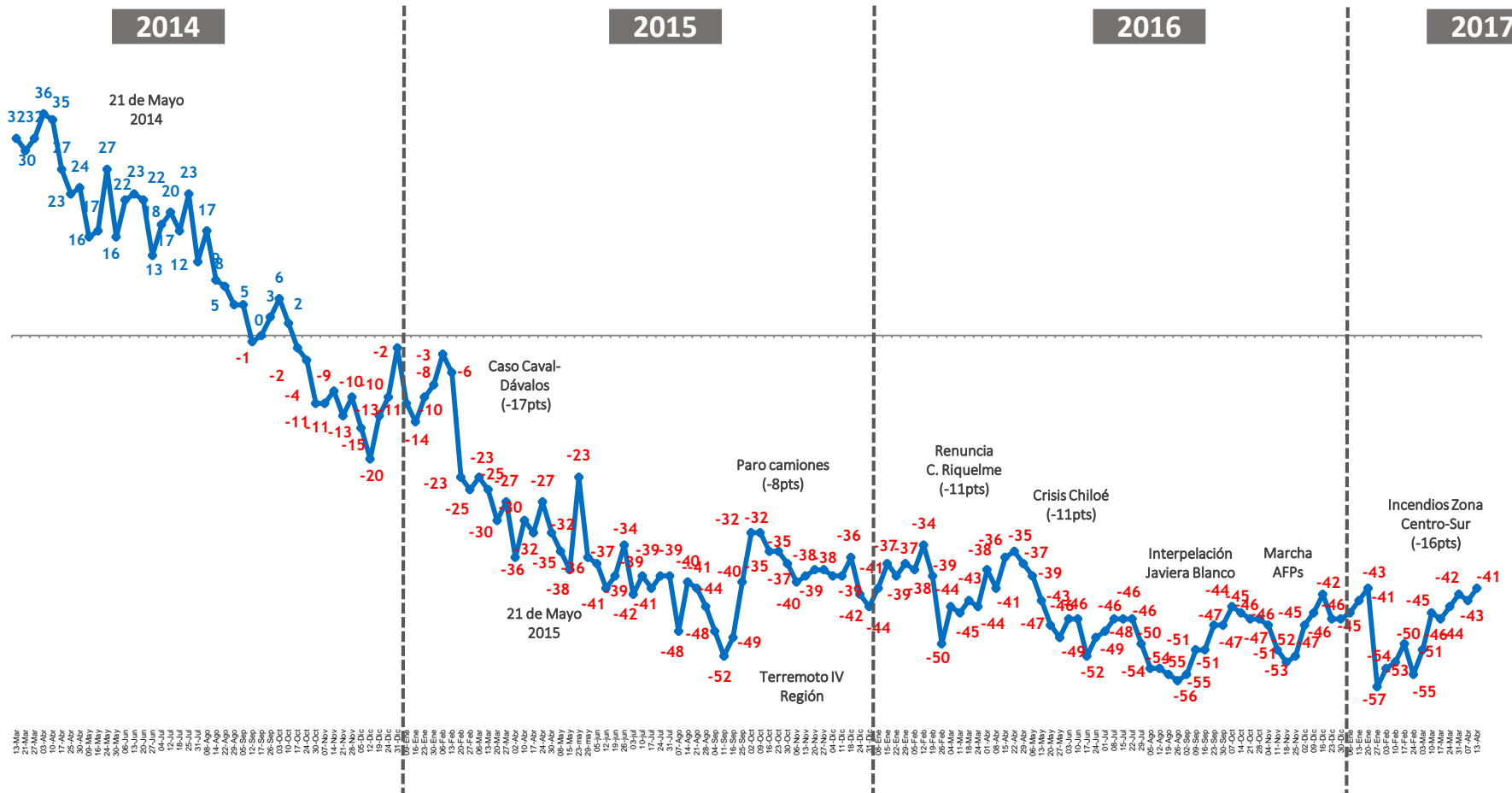

APROBACIÓN GABINETE MINISTERIAL

¿Usted aprueba o desaprueba el desempeño del actual equipo de ministras y ministros de la Presidenta Bachelet?

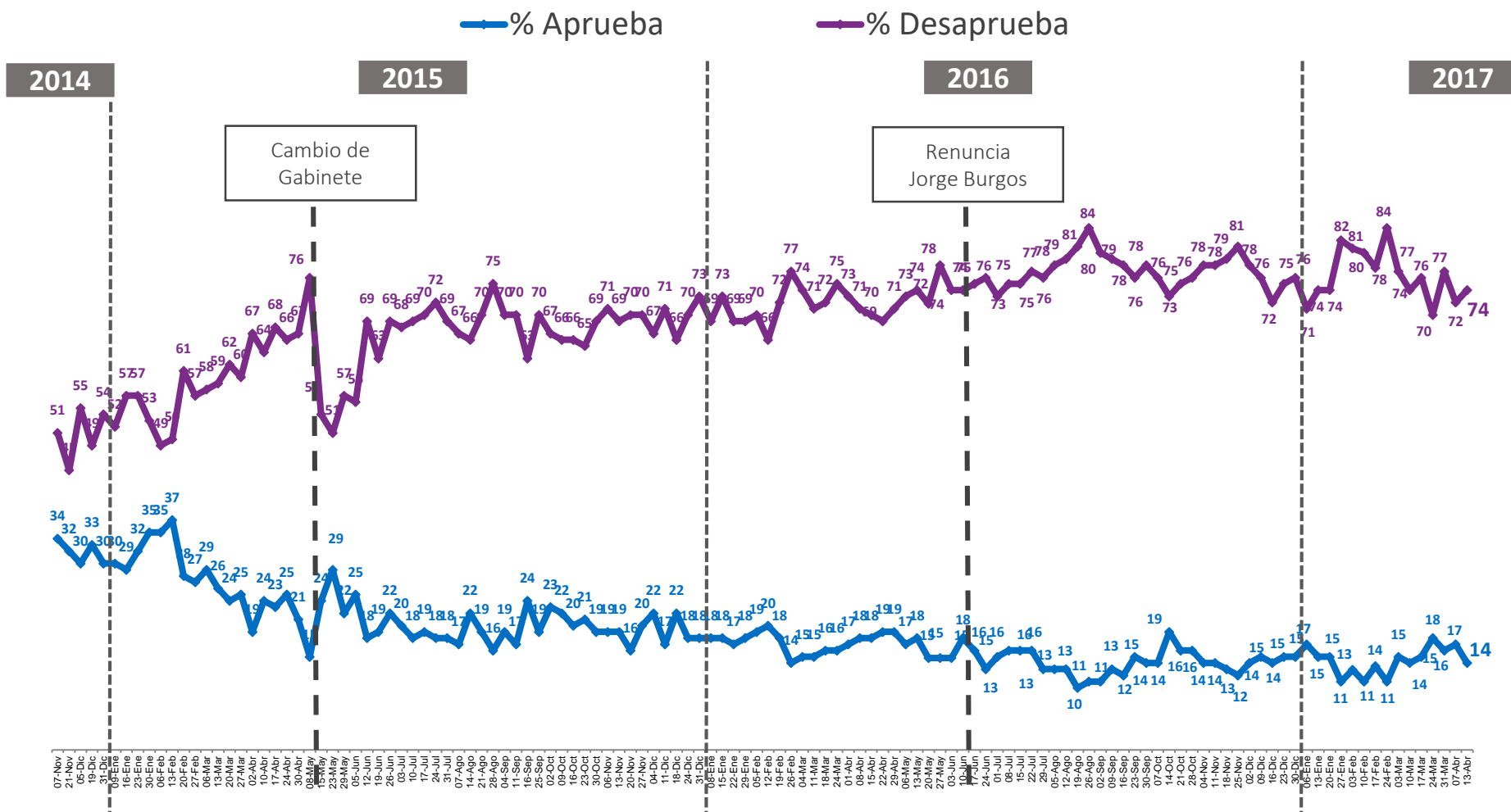

EVALUACIÓN REFORMA TRIBUTARIA

En general, ¿Usted está de acuerdo o en desacuerdo con la reforma tributaria que ya fue aprobada en el Congreso?

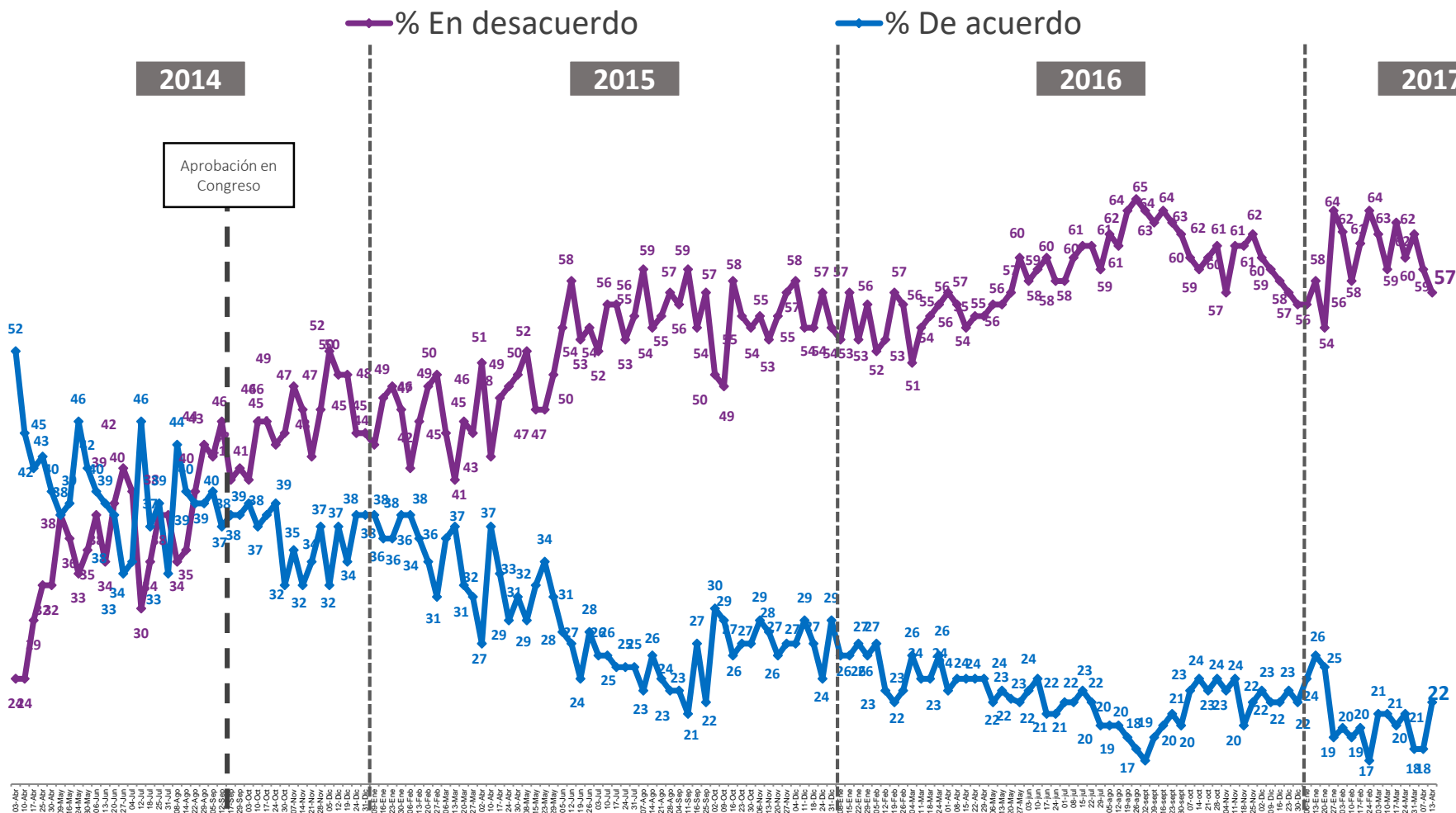

EVALUACIÓN REFORMA EDUCACIONAL

¿Usted está de acuerdo o en desacuerdo con la reforma a la educación del gobierno?

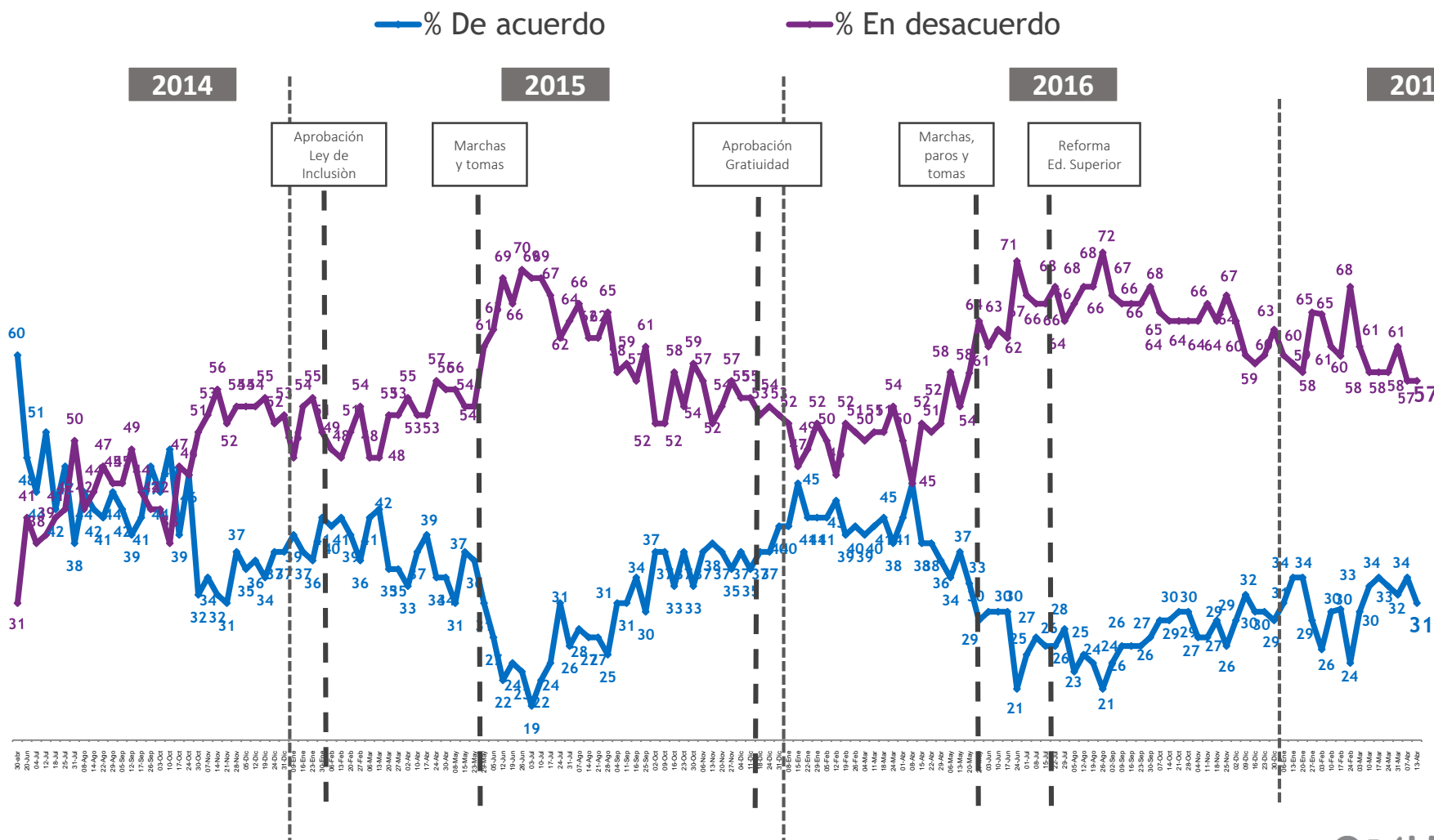

EVALUACIÓN REFORMA LABORAL

En general, ¿Ud. está de acuerdo o en desacuerdo con la reforma laboral presentada por Michelle Bachelet?

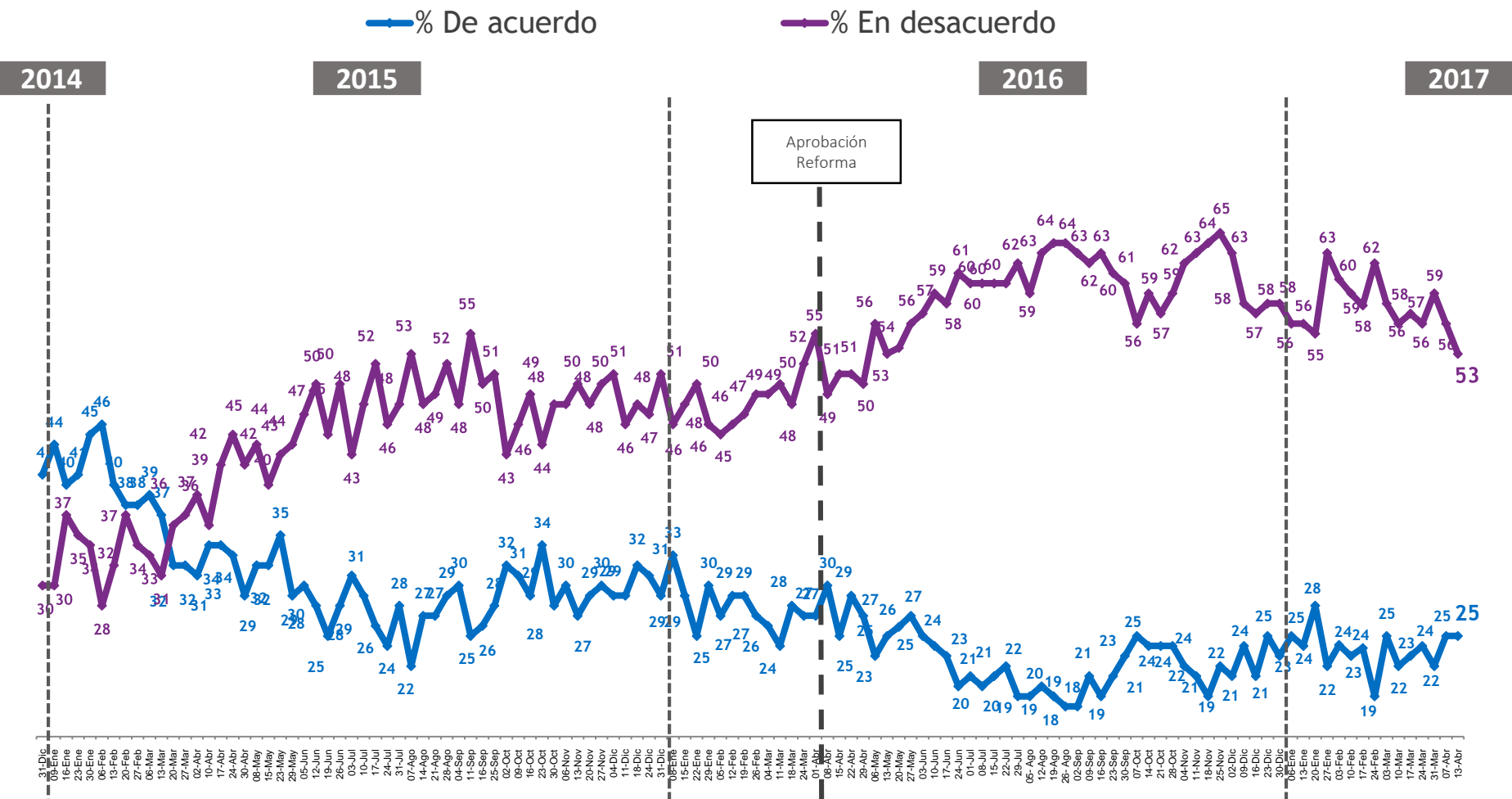

MONITOREO PRESIDENCIAL Y RENUNCIA DE RICARDO LAGOS



CLIMA DE OPINIÓN ELECTORAL

Con excepción de la Presidenta Michelle Bachelet, ¿Me podría decir por quién votaría usted si las próximas elecciones presidenciales fueran este fin de semana?

% Respuesta Espontánea

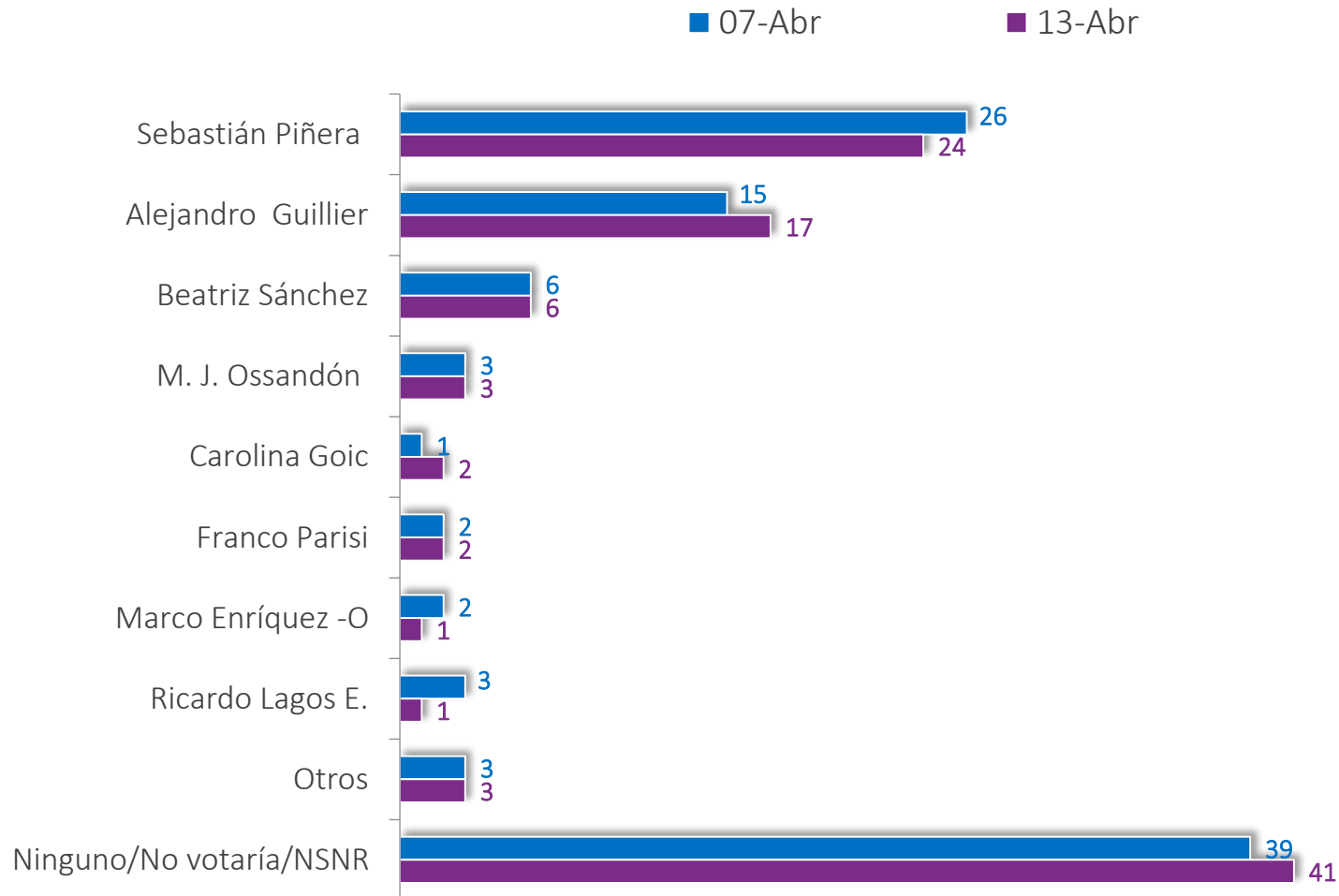

CLIMA DE OPINIÓN ELECTORAL

Con excepción de la Presidenta Michelle Bachelet, ¿Me podría decir por quién votaría usted si las próximas elecciones presidenciales fueran este fin de semana?

% Respuesta Espontánea

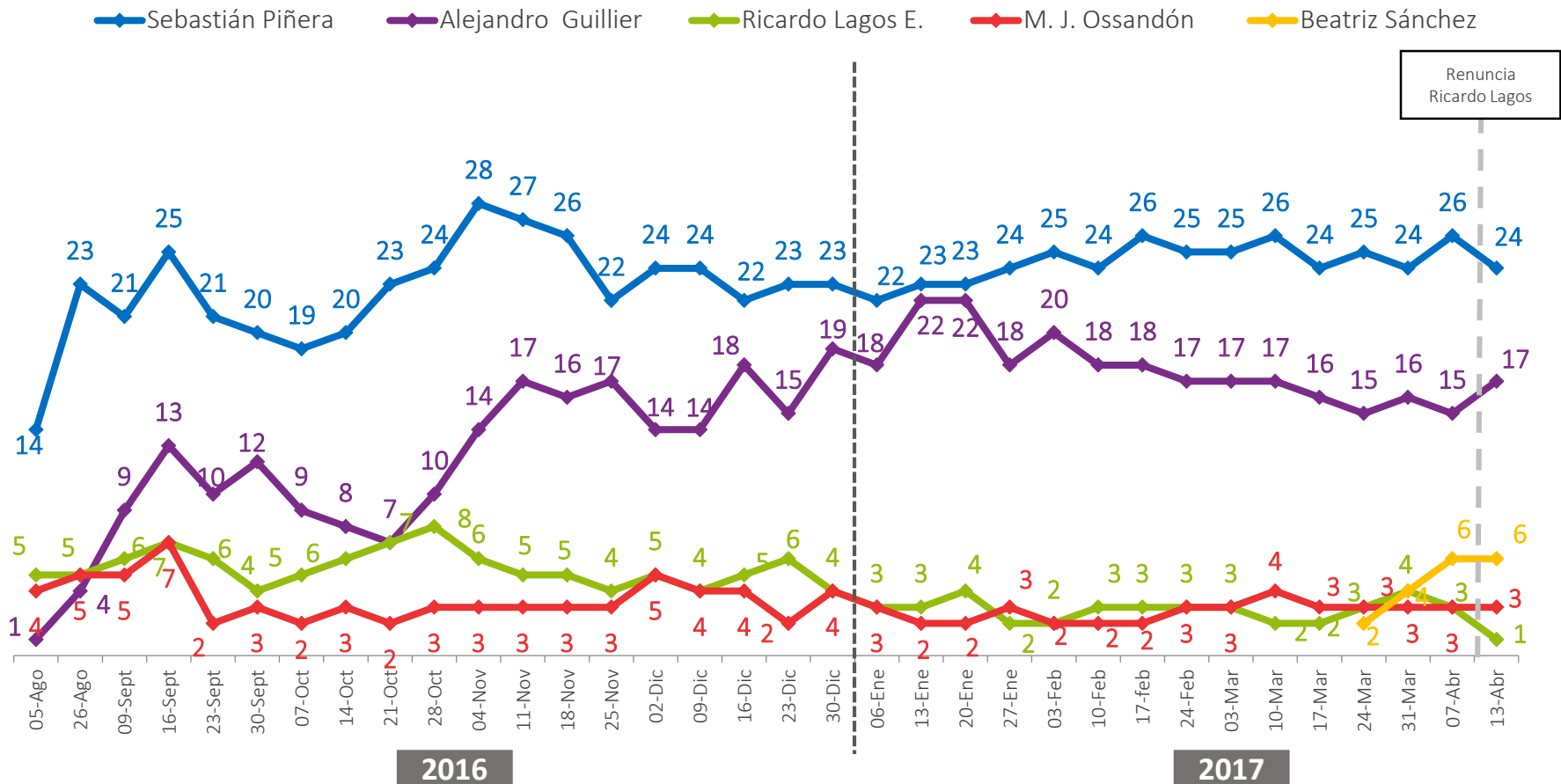

EXPECTATIVA PRÓXIMO PRESIDENTE

Independiente de su preferencia y exceptuando a la Presidenta Bachelet

¿Quién cree usted que será el próximo presidente de Chile?

% Respuesta Espontánea

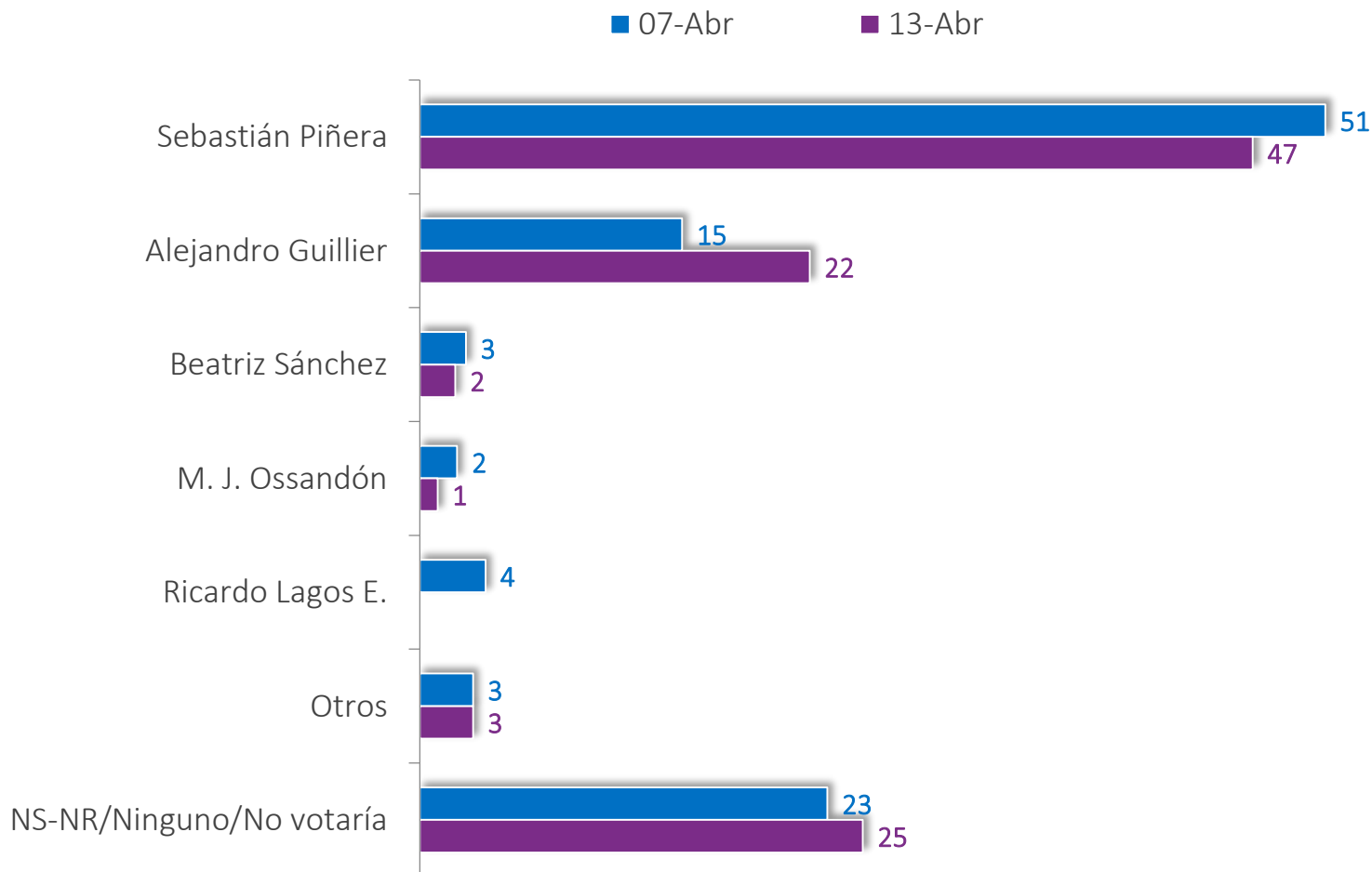

EXPECTATIVA PRÓXIMO PRESIDENTE

Independiente de su preferencia y exceptuando a la Presidenta Bachelet
¿Quién cree usted que será el próximo presidente de Chile?

% Respuesta Espontánea

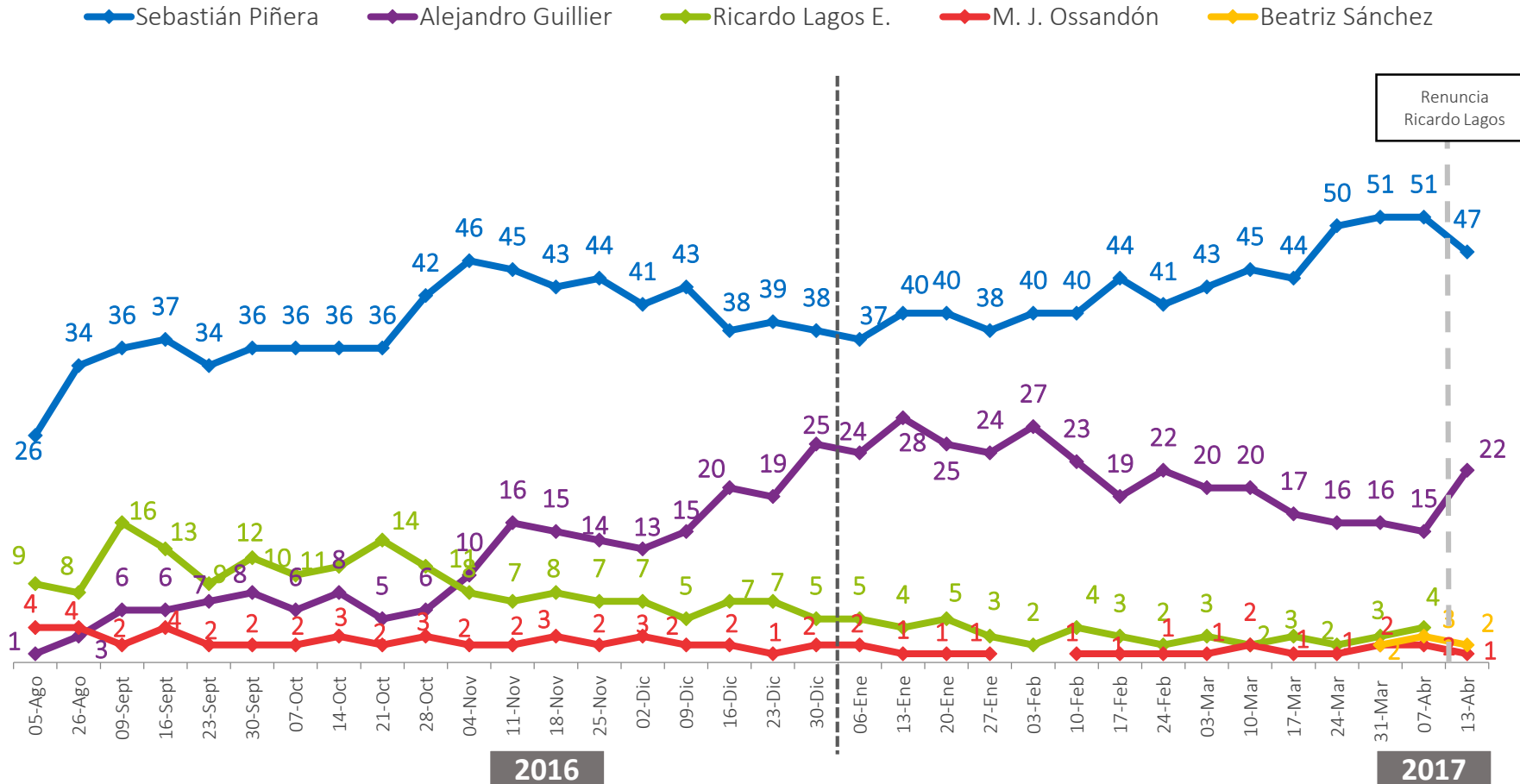

CANDIDATURA CAROLINA GOIC

¿Carolina Goic como candidata de la Democracia Cristiana debería...?

% Total muestra

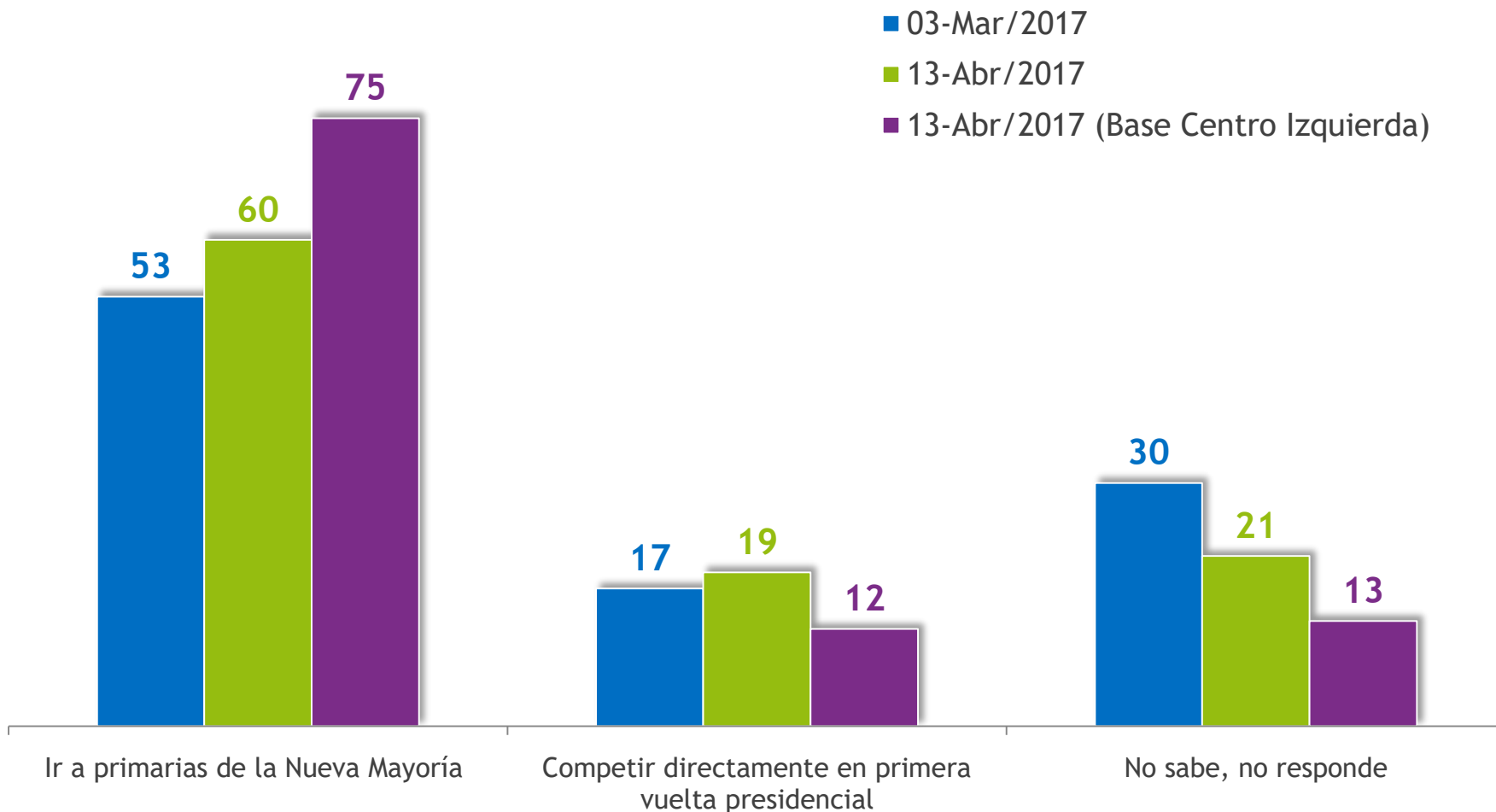

CANDIDATO MÁS COMPETITIVO

¿Quién de los siguientes candidatos cree Ud. que tiene más posibilidades de ganarle a Sebastián Piñera?

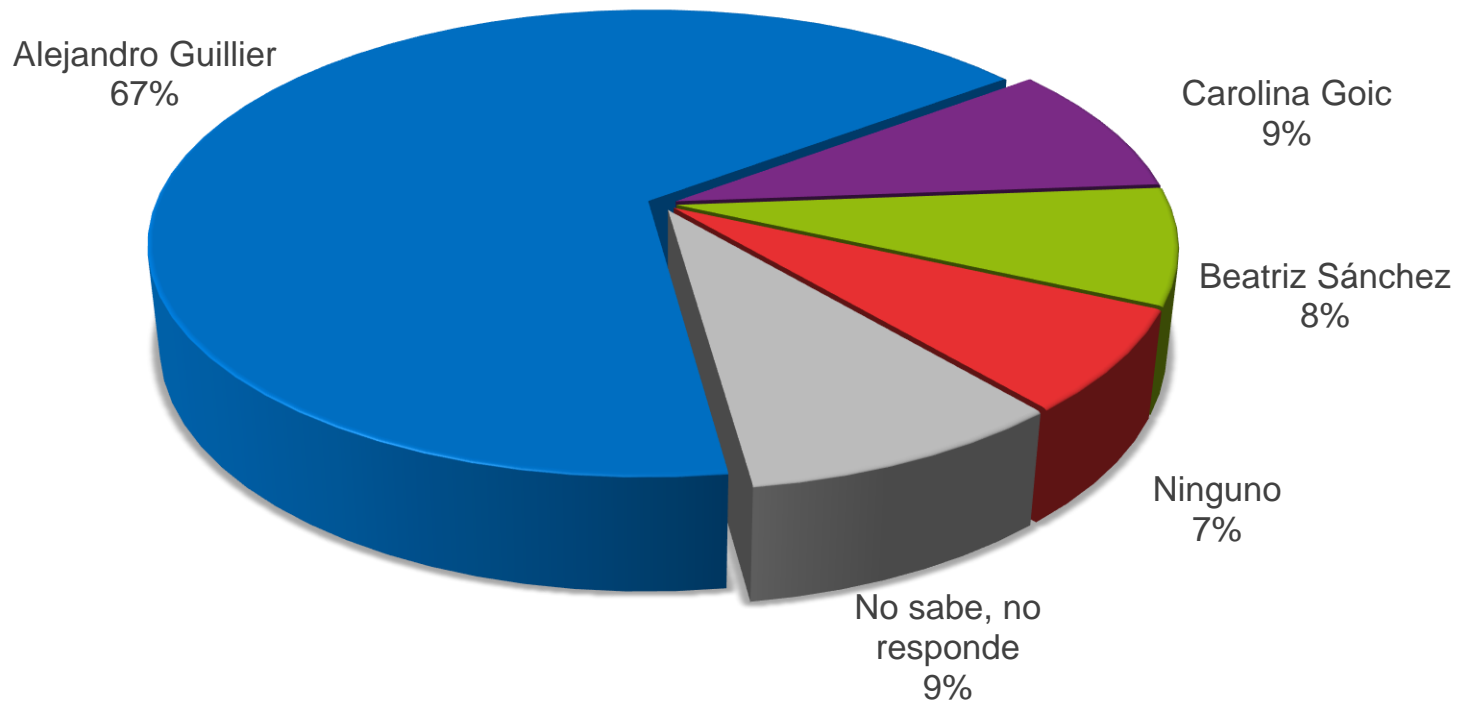

CONOCIMIENTO RENUNCIA DE RICARDO LAGOS

¿Supo que Ricardo Lagos renunció a su candidatura presidencial?

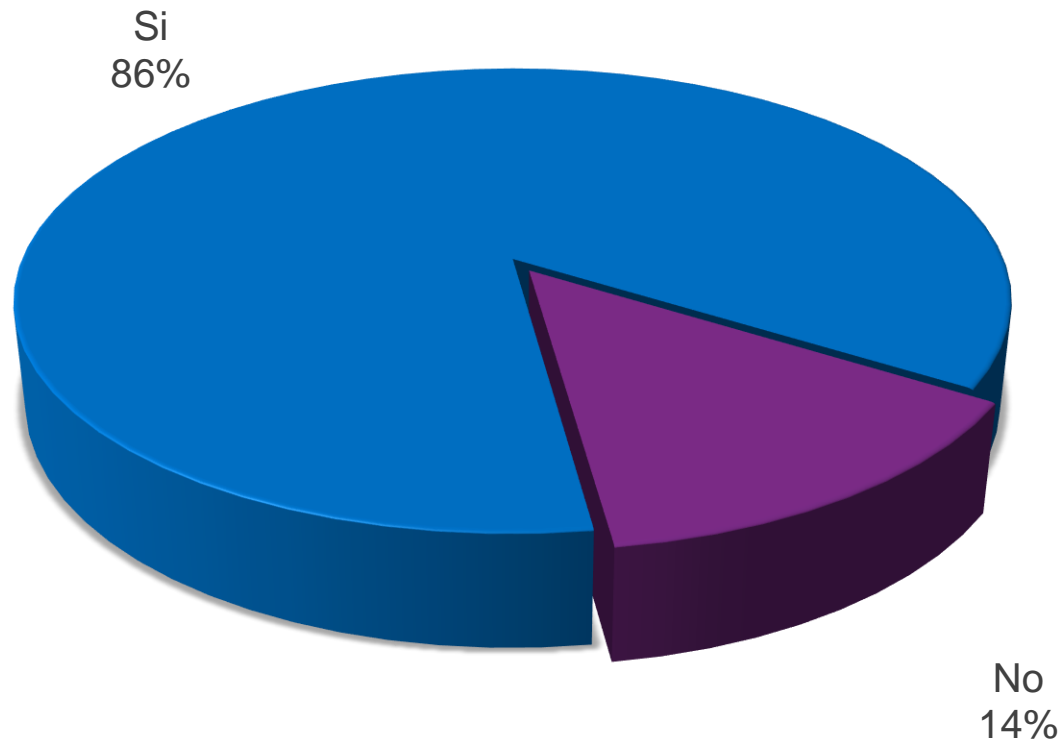

Casos: 722

PRINCIPAL RAZÓN RENUNCIA DE LAGOS

¿Cuál cree Ud. que fue la principal razón por la cual Ricardo Lagos no logró contar con el apoyo de la ciudadanía para su candidatura presidencial? %

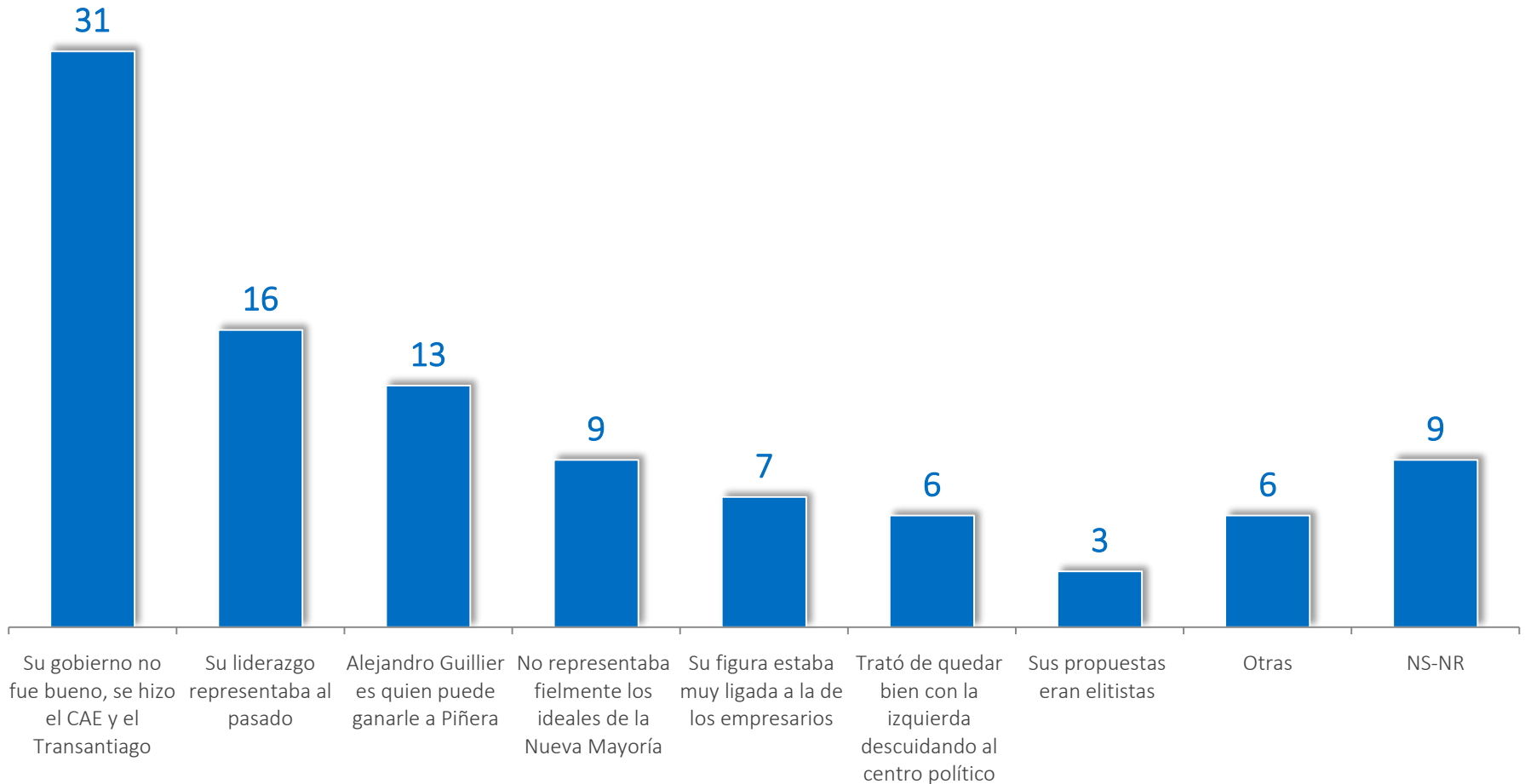

Casos: 722

EVALUACIÓN GOBIERNO RICARDO LAGOS

pensando en aspectos políticos, económicos y sociales, ¿Usted diría que el gobierno de Ricardo Lagos fue muy bueno, bueno, regular, malo o muy malo para el país?

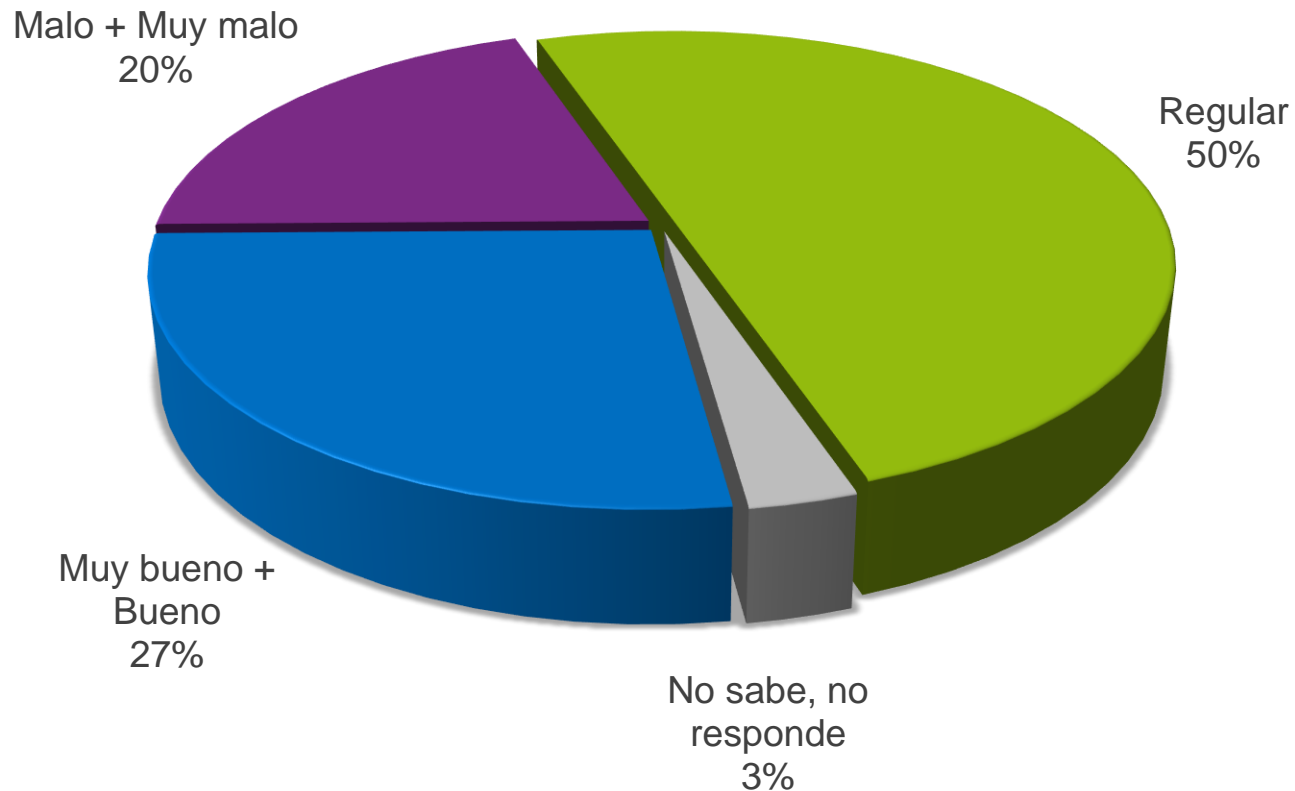

EVALUACIÓN GOBIERNO RICARDO LAGOS

pensando en aspectos políticos, económicos y sociales, ¿Usted diría que el gobierno de Ricardo Lagos fue muy bueno, bueno, regular, malo o muy malo para el país? %



■ 05-Sep/2014

■ 13-Abr/2017



IMAGEN RICARDO LAGOS

En lo personal, ¿qué imagen tiene Ud. del ex Presidente Ricardo Lagos...?

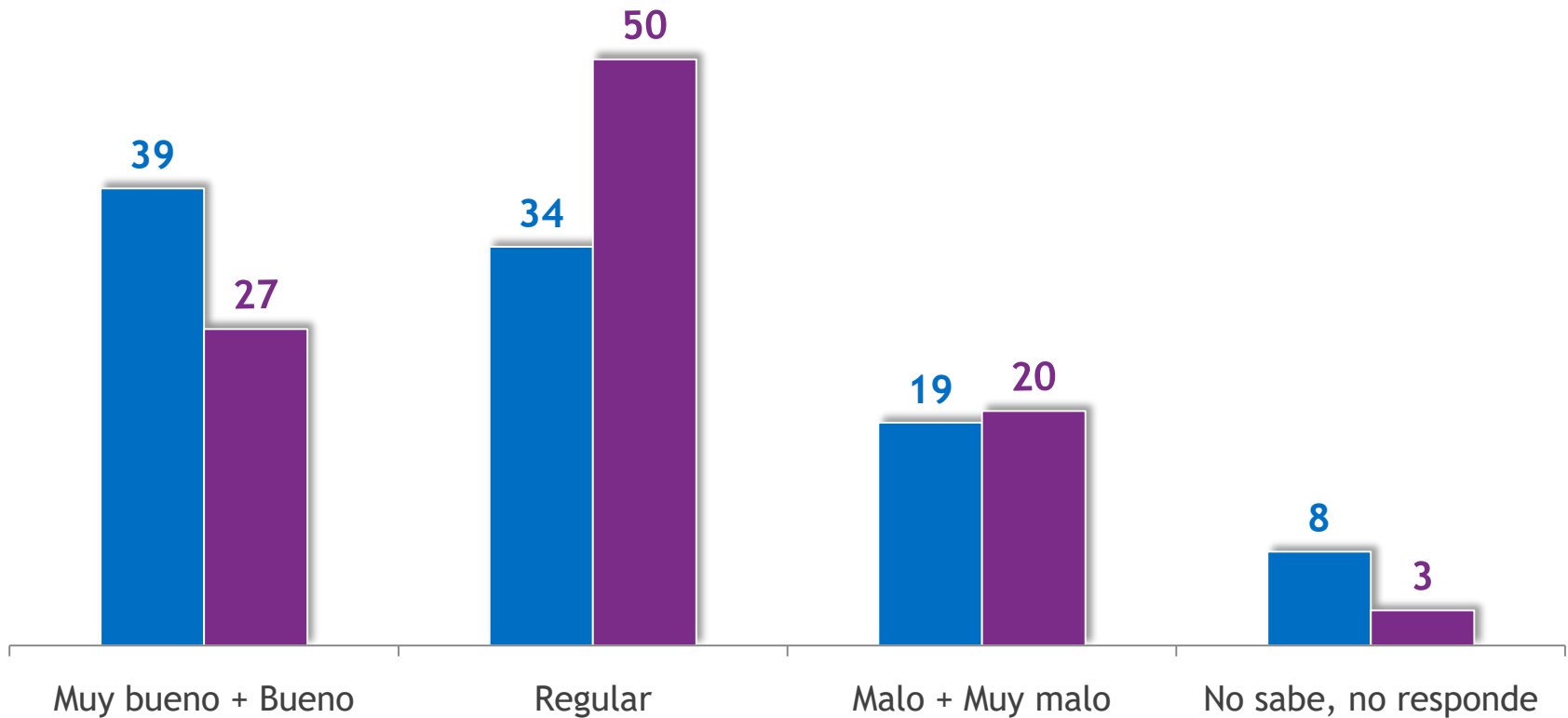

IMAGEN RICARDO LAGOS

En lo personal, ¿qué imagen tiene Ud. del ex Presidente Ricardo Lagos...? %

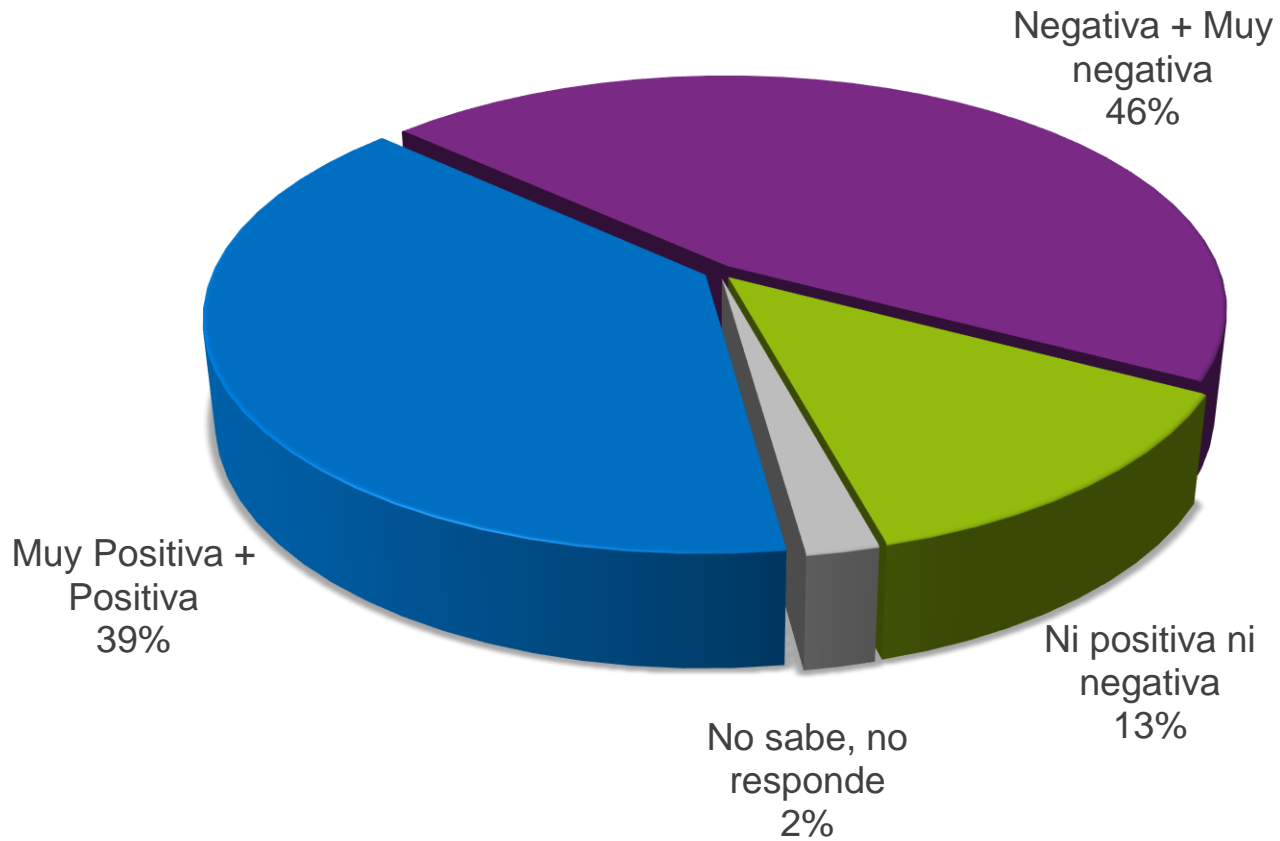

■ 05-Sep/2014

■ 13-Abr/2017



IMAGEN RICARDO LAGOS

En lo personal, ¿qué imagen tiene Ud. del ex Presidente Ricardo Lagos...?



Casos: 722. Se omiten categorías 'Ni positiva ni negativa' y 'No sabe, no responde'

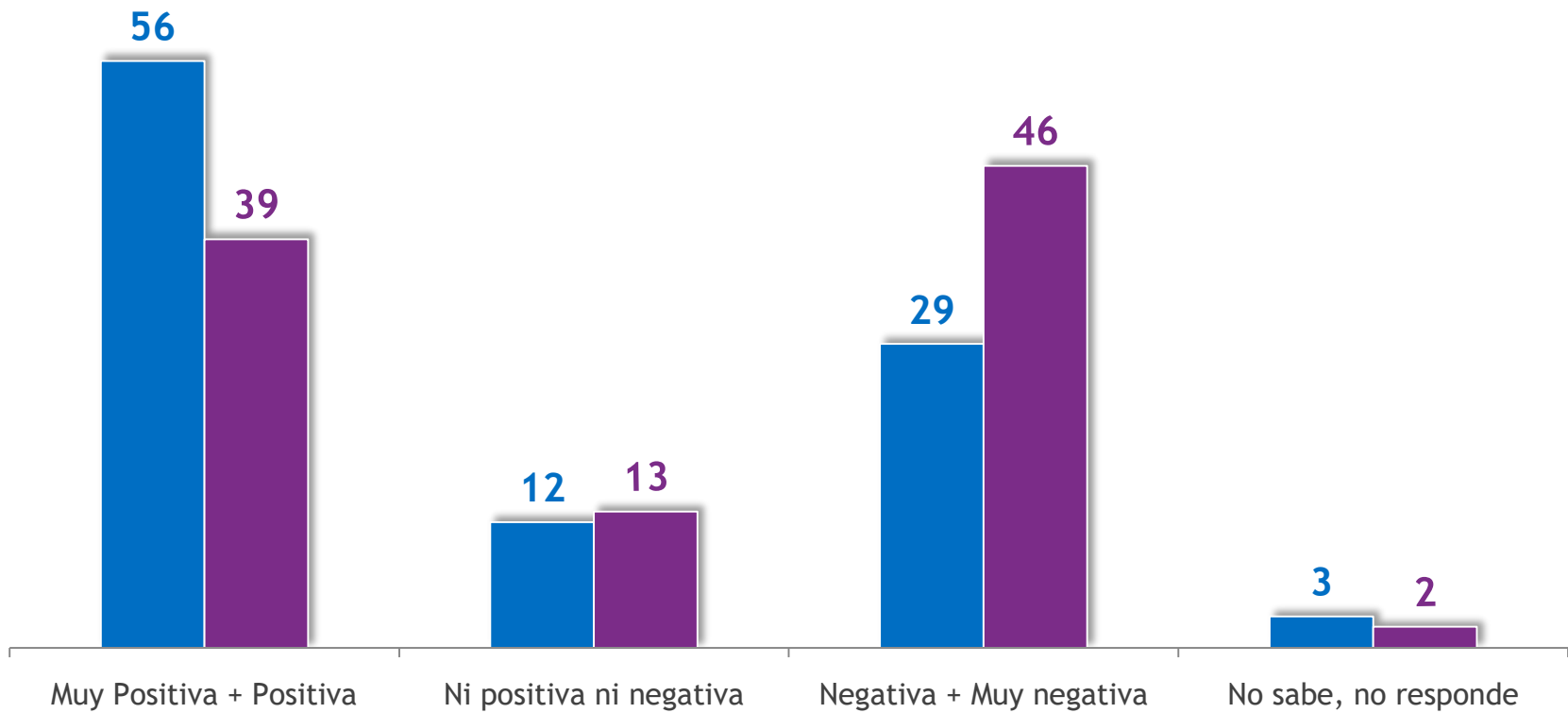
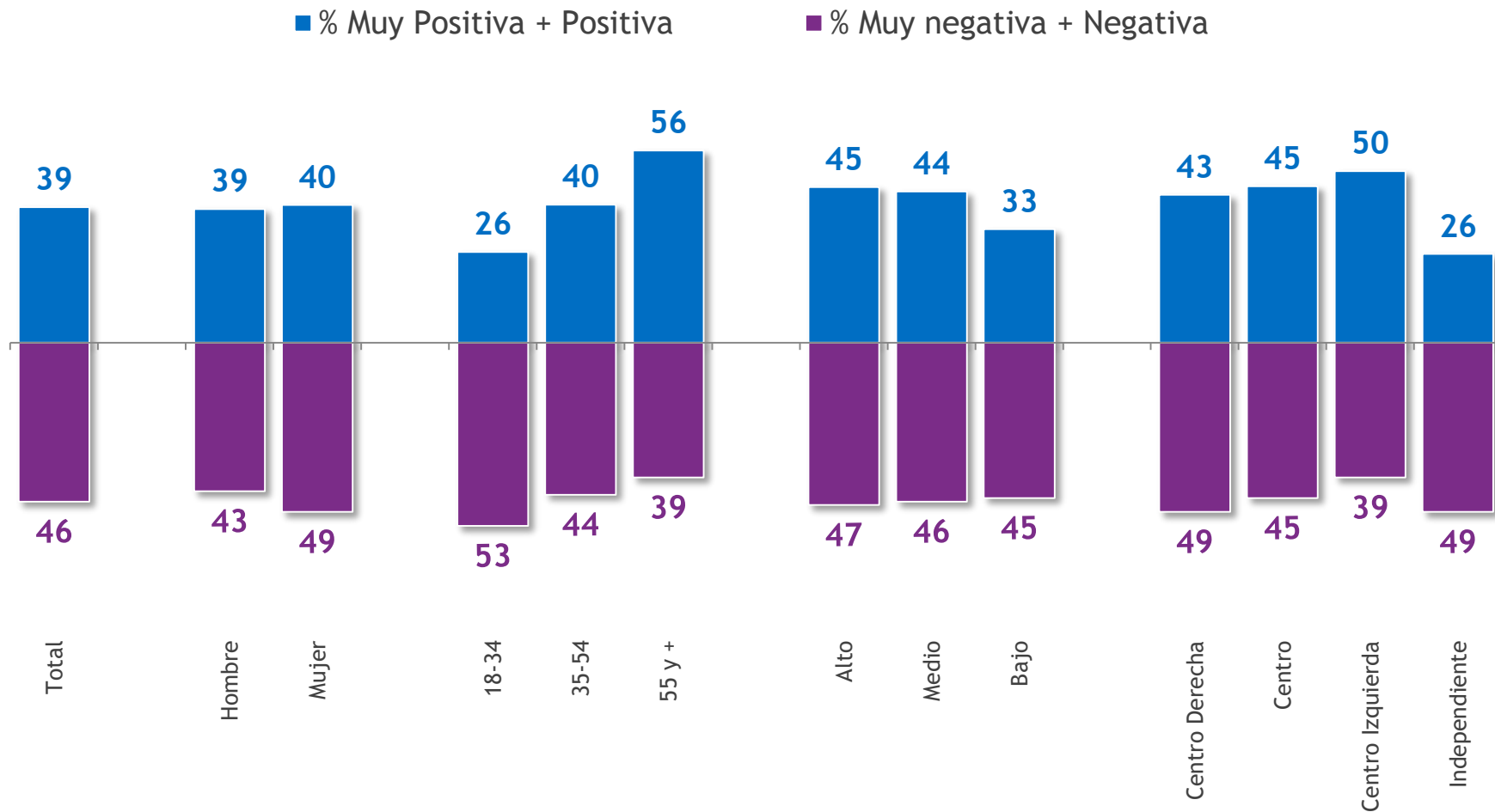

**ECONOMÍA
Y SOCIEDAD**

EVALUACIÓN PAÍS

Pensando en todos los aspectos políticos, económicos y sociales, ¿Ud. cree que el país va por un buen camino o por un mal camino?

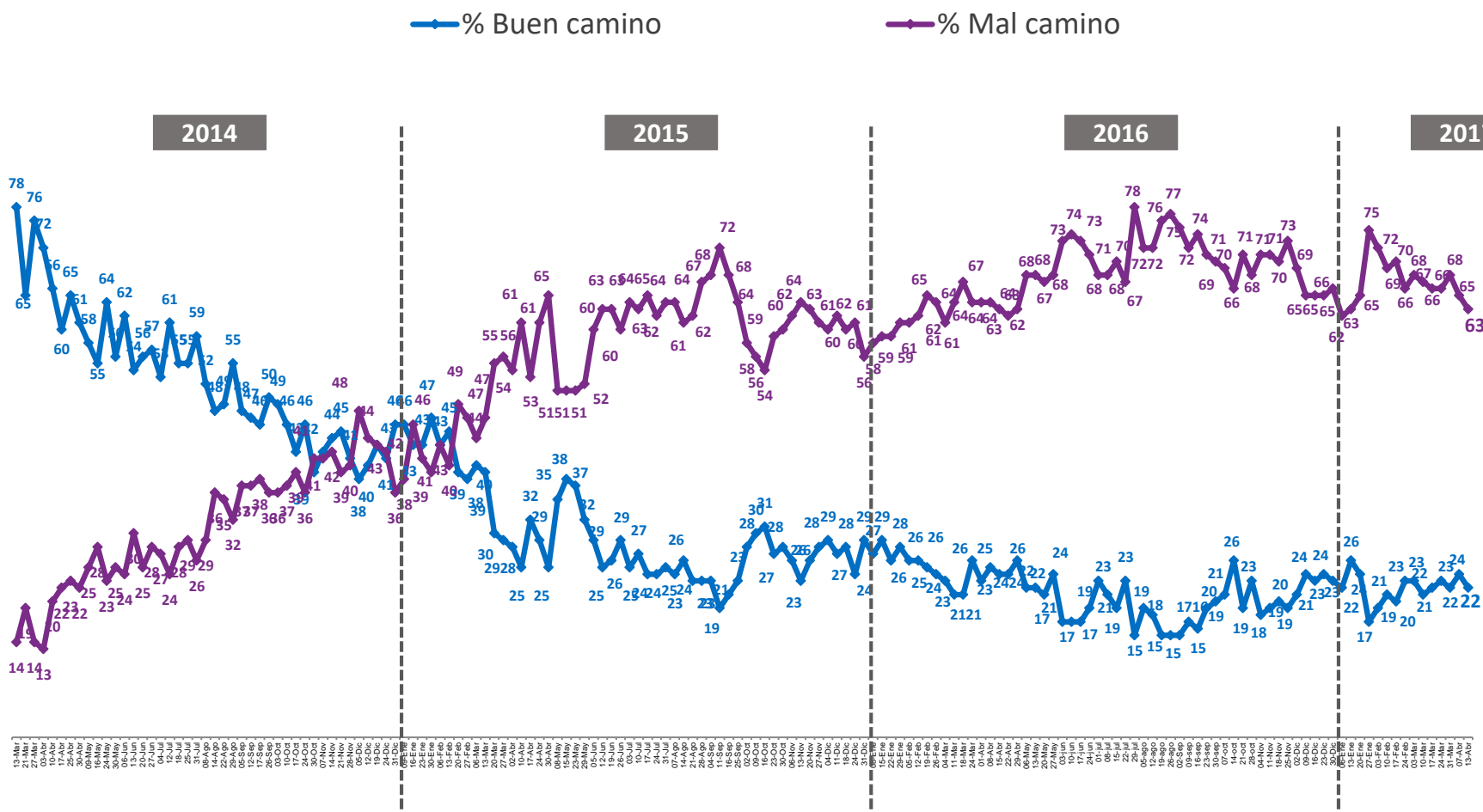

La diferencia para completar 100% corresponde a las respuestas 'Ni por el bueno ni por el malo' y 'No sabe, no responde'

PERCEPCIÓN DE PROGRESO ECONÓMICO

¿Ud. cree que en el momento actual la economía chilena está: progresando, estancada o en retroceso?

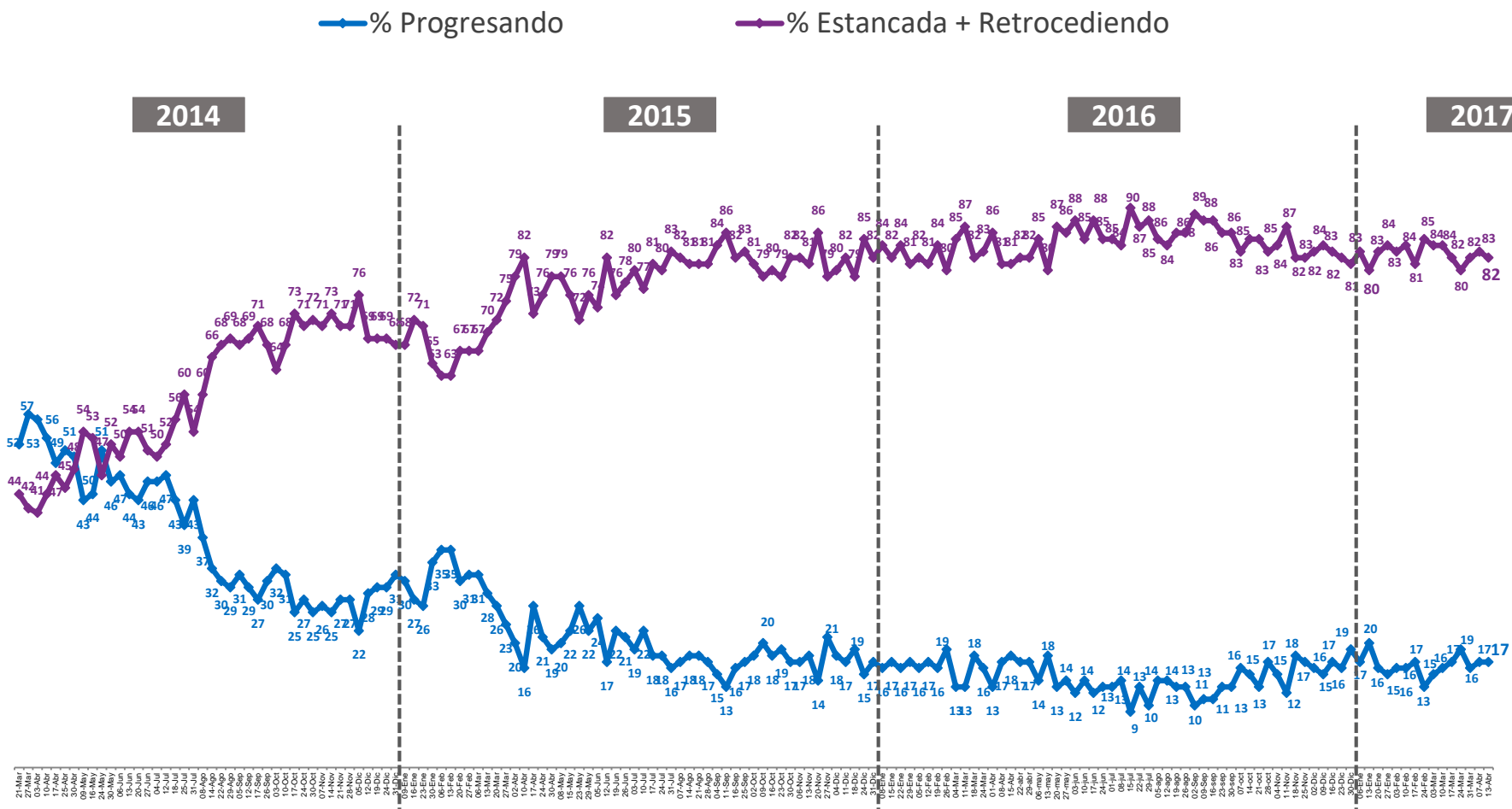

La diferencia para completar 100% corresponde a las respuestas 'No sabe, no responde'

EVALUACIÓN ECONÓMICA PERSONAL Y FAMILIAR

¿Cómo calificaría usted la situación económica actual de usted y su familia?

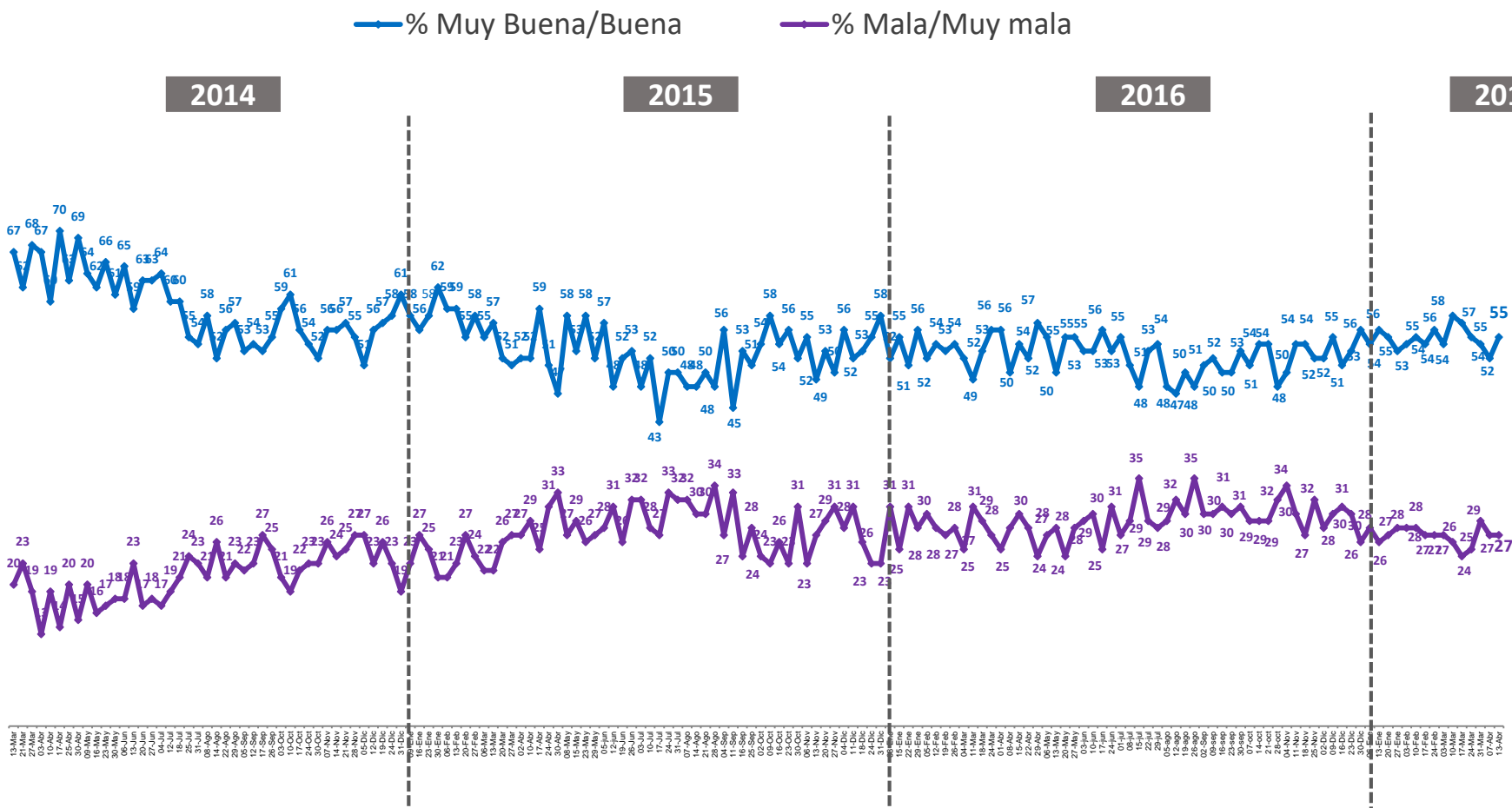

La diferencia para completar 100% corresponde a las respuestas “ni buena ni mala” y ‘No sabe, no responde’

EXPECTATIVAS DE CONSUMO

¿Cómo calificaría usted la situación económica de los consumidores para poder comprar bienes y servicios?

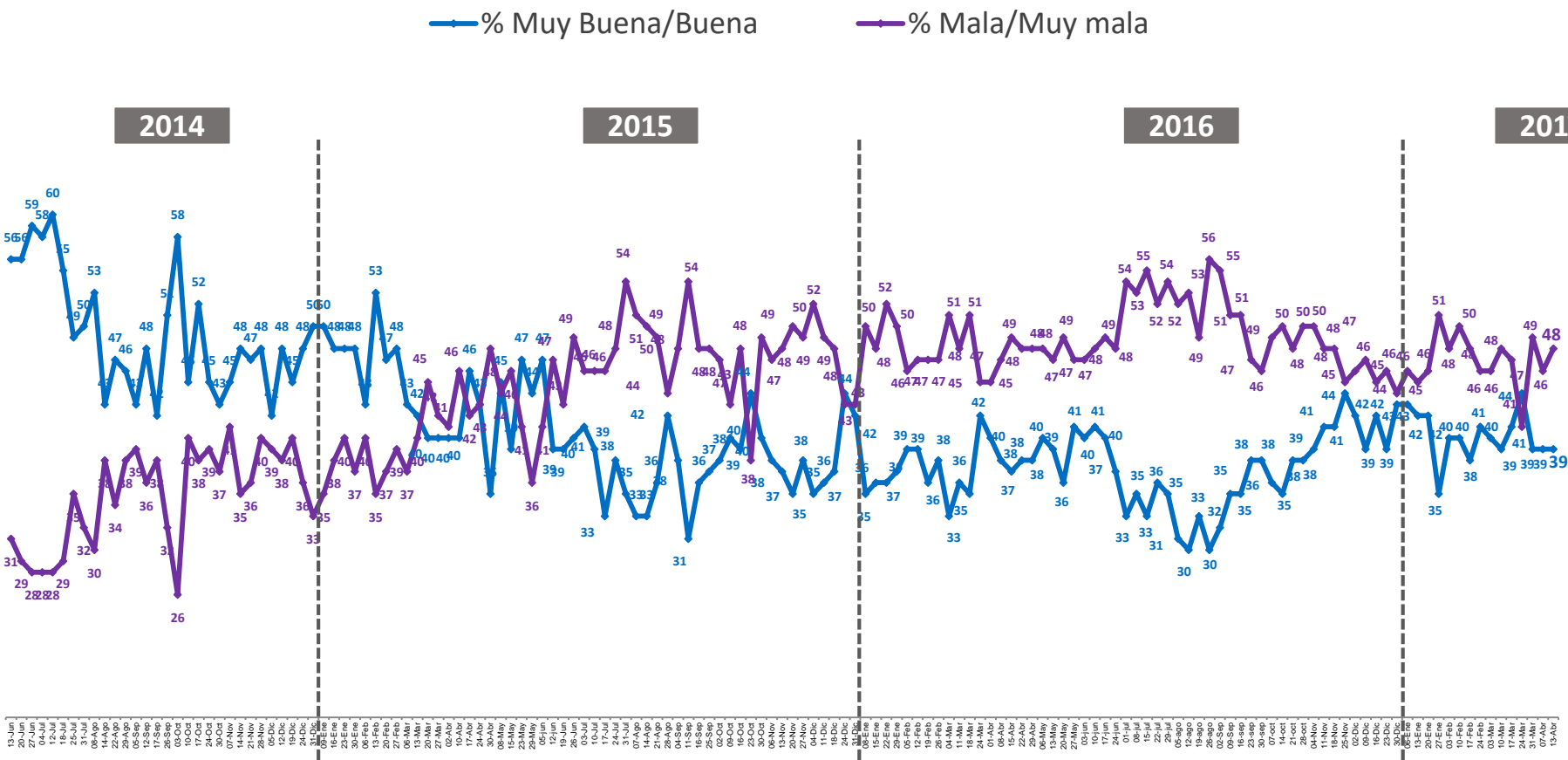

La diferencia para completar 100% corresponde a las respuestas “ni buena ni mala” y ‘No sabe, no responde’

PERCEPCIÓN ECONÓMICA DE LAS EMPRESAS

¿Cómo calificaría usted la situación económica actual de las empresas?

— % Muy Buena/Buena — % Mala/Muy mala

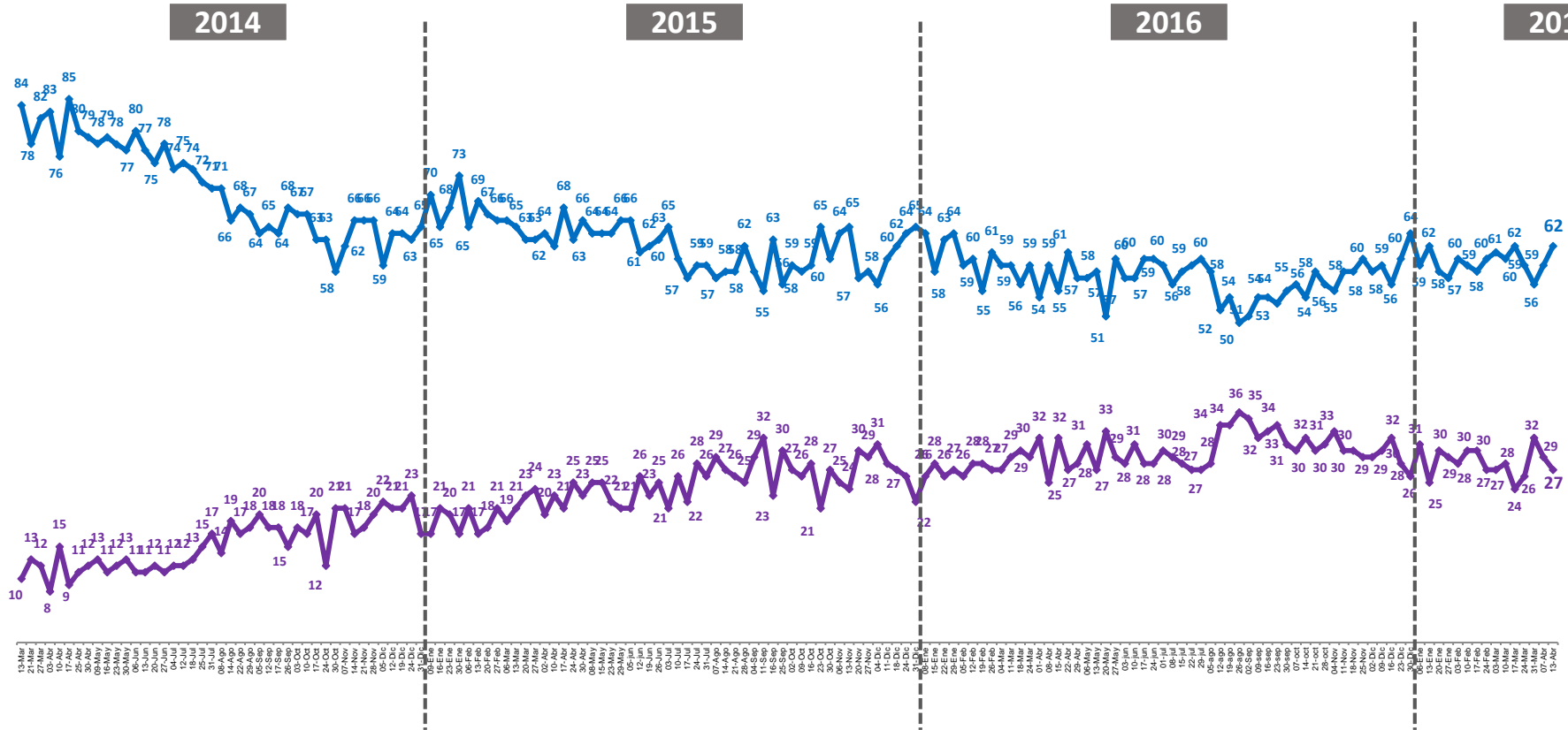

La diferencia para completar 100% corresponde a las respuestas “ni buena ni mala” y ‘No sabe, no responde’

EXPECTATIVAS DE EMPLEO

¿Cómo calificaría usted la situación actual del empleo en el país?

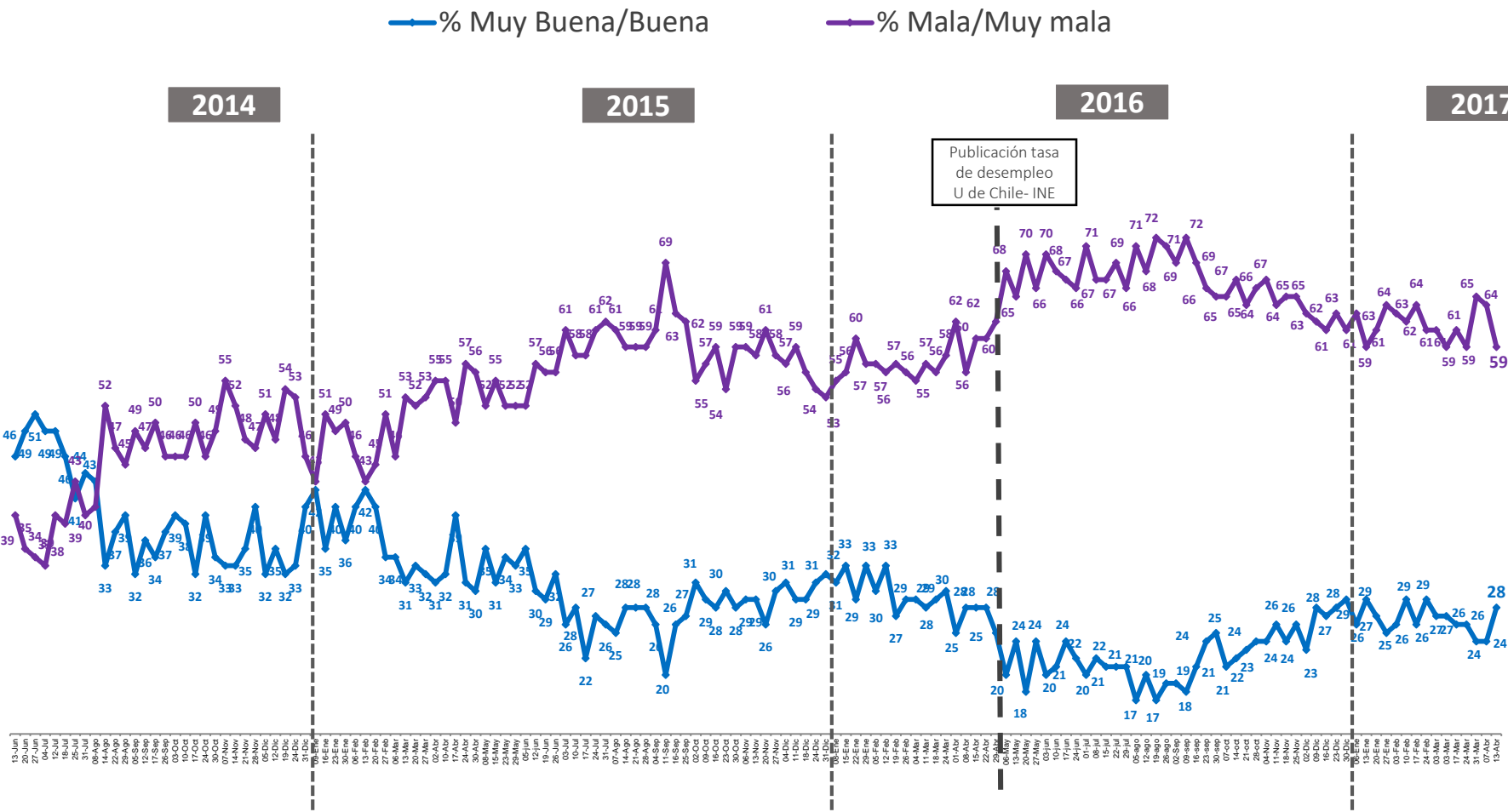

La diferencia para completar 100% corresponde a las respuestas “ni buena ni mala” y ‘No sabe, no responde’

EXPECTATIVAS FUTURO DEL PAÍS

En general ¿Cómo se siente usted acerca del futuro del país?

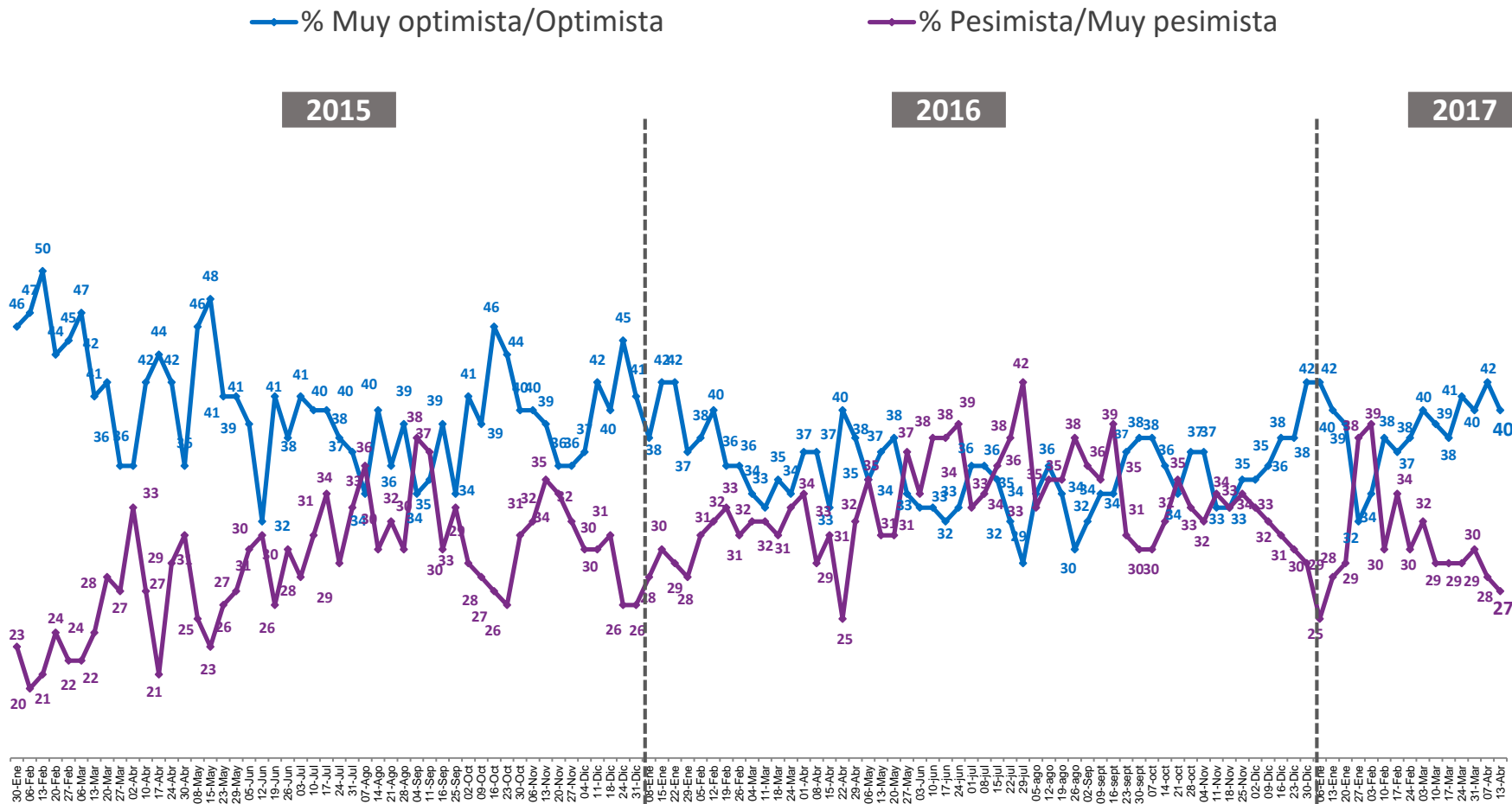

La diferencia para completar 100% corresponde a las respuestas “ni optimista ni pesimista” y “No sabe, no responde”



CENSO
2017

CONOCIMIENTO NUEVO CENSO

¿Sabe Ud. que el próximo 19 de abril se realizará un nuevo Censo en el país?

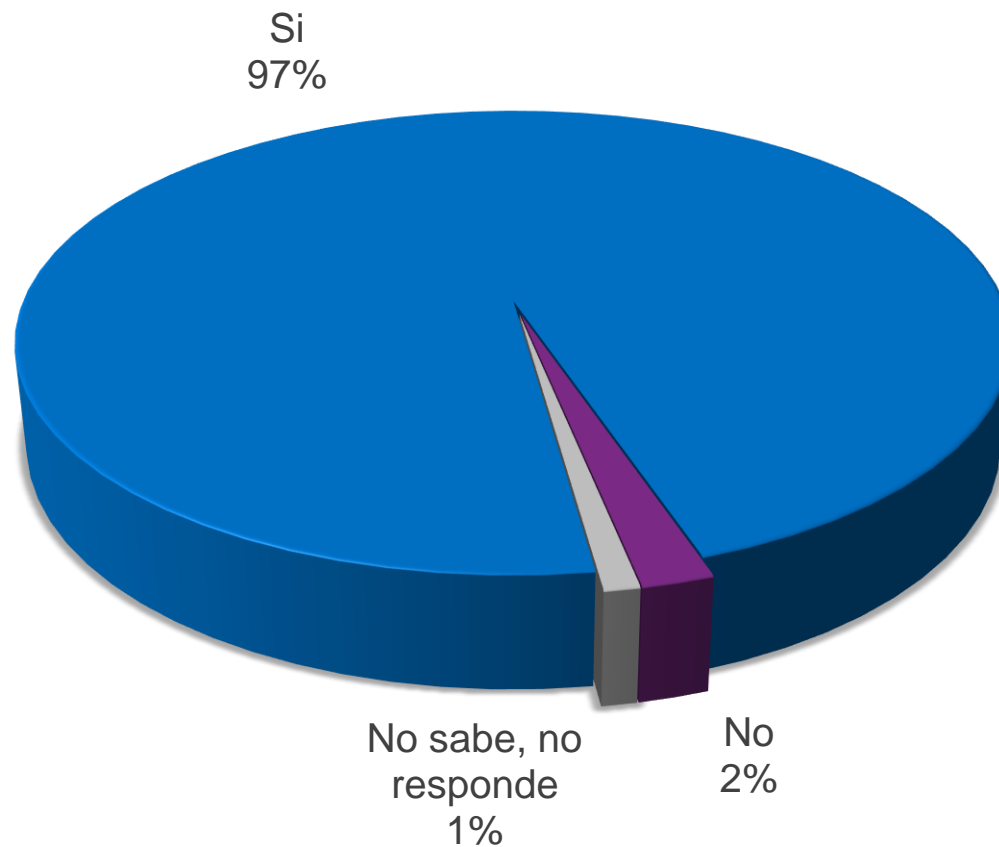

DISPONIBILIDAD PARA RESPONDER CENSO

¿Usted o el jefe de hogar se quedará en su casa y estará disponible para responder el CENSO?

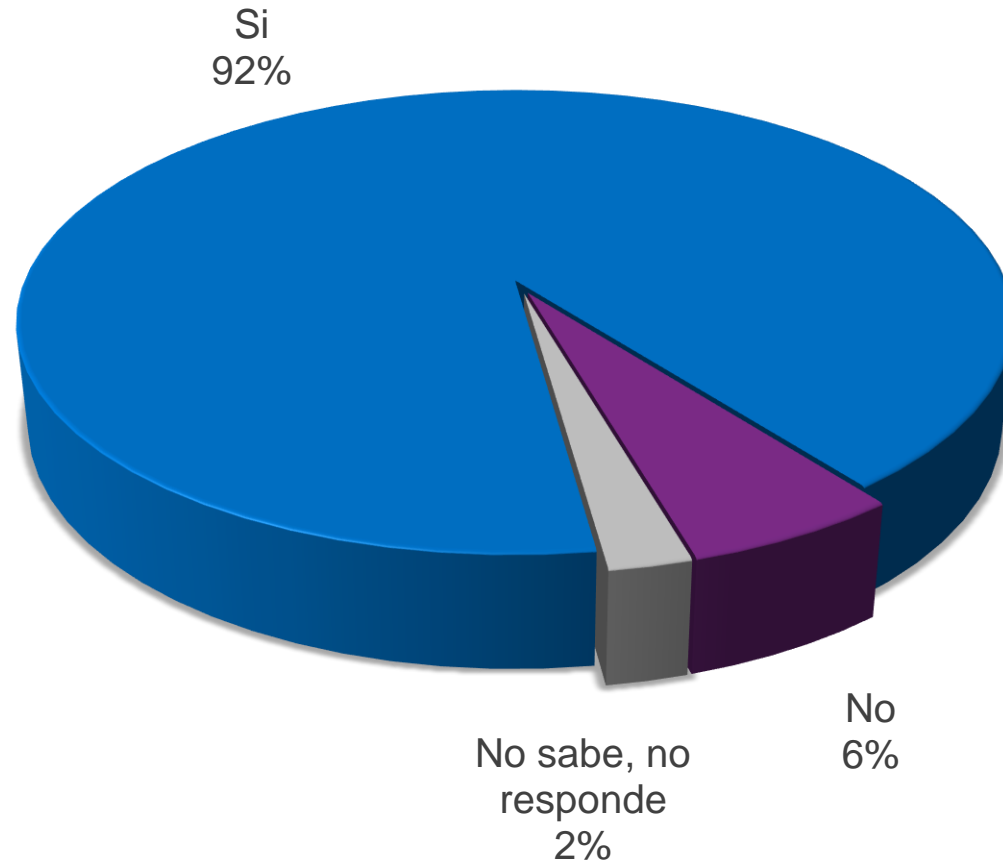

RELEVANCIA DEL CENSO

¿Cuán relevante considera usted que es para el país tener un Censo actualizado y que justifique declarar un día feriado?

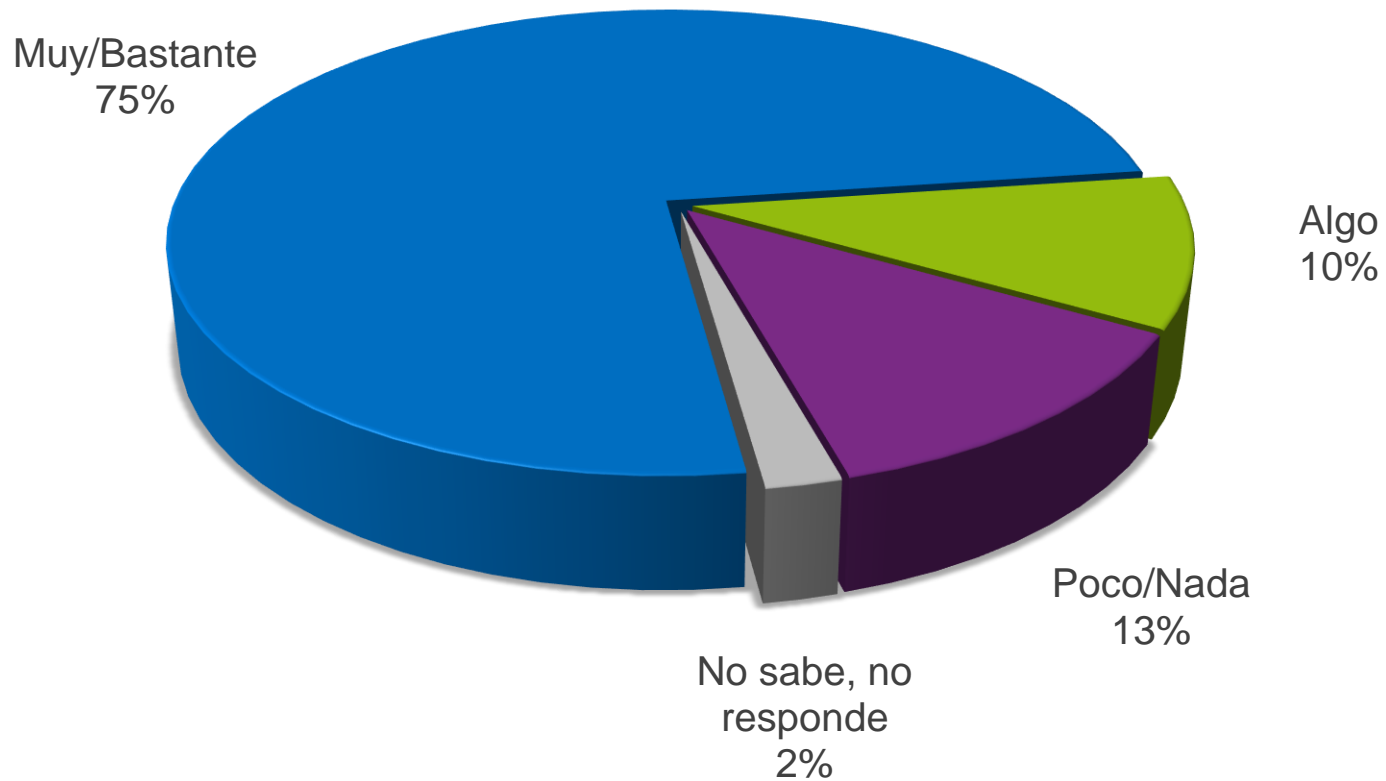

CONFIANZA EN DESARROLLO DEL CENSO

¿Cuánta confianza tiene Ud. en que el Censo será aplicado correctamente?

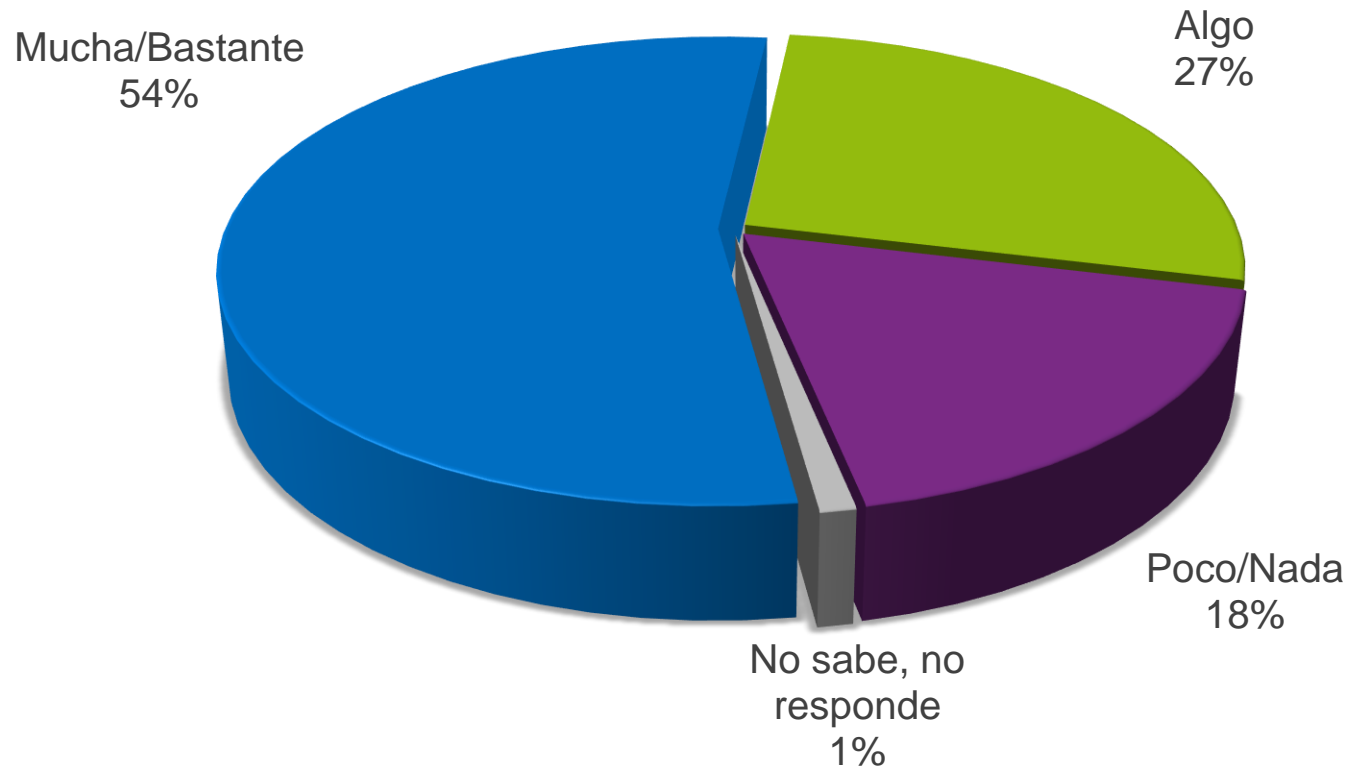

CONFIANZA EN DESARROLLO DEL CENSO

¿Cuánta confianza tiene Ud. en que el Censo será aplicado correctamente?



■ % Mucha/Bastante

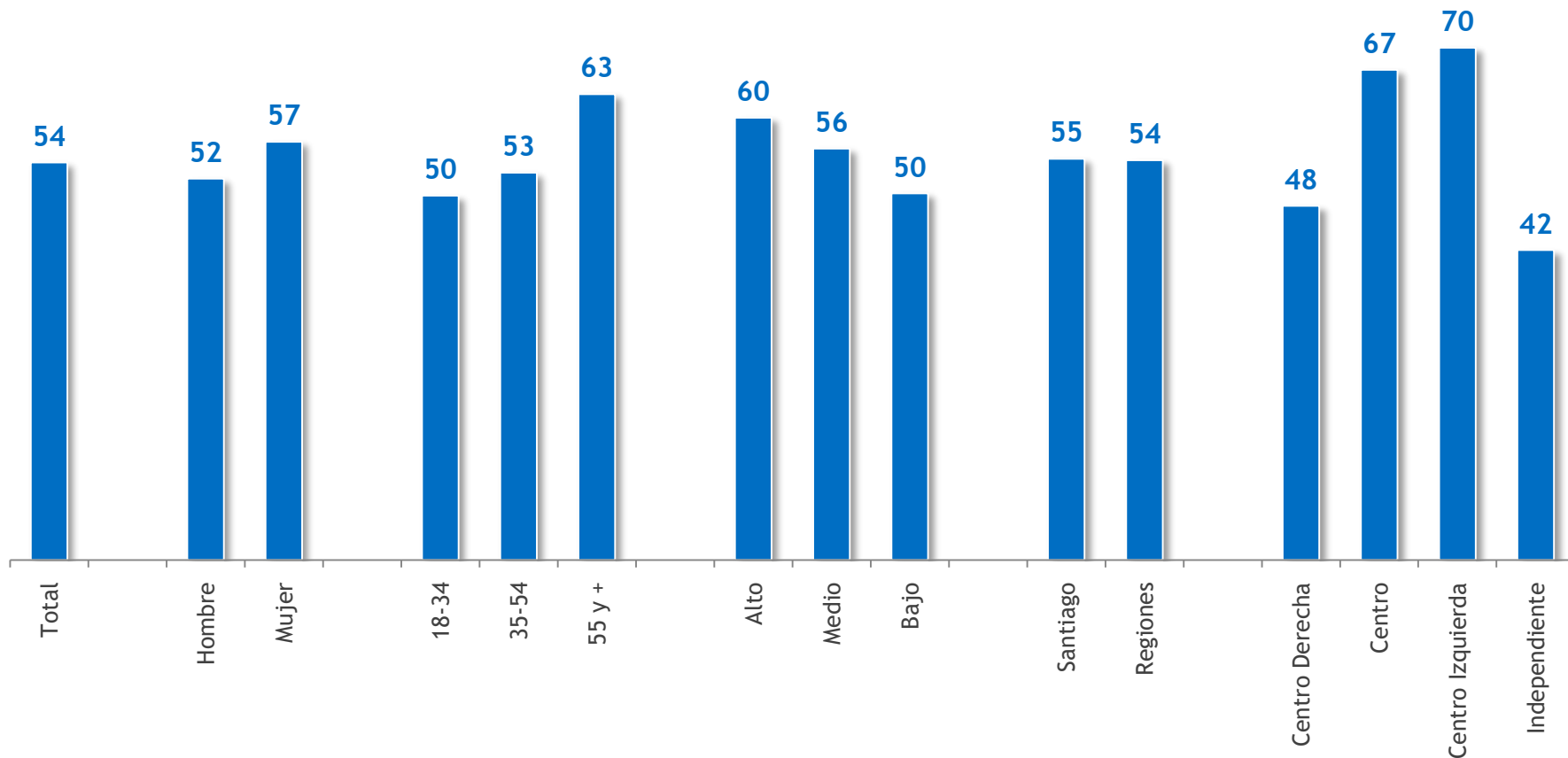

Casos: 722.

CONOCIMIENTO CAMPAÑA COMUNICACIONAL

¿Ud. ha visto en los medios de comunicación alguna campaña publicitaria del Censo que tiene por objetivo informar sobre este proceso?

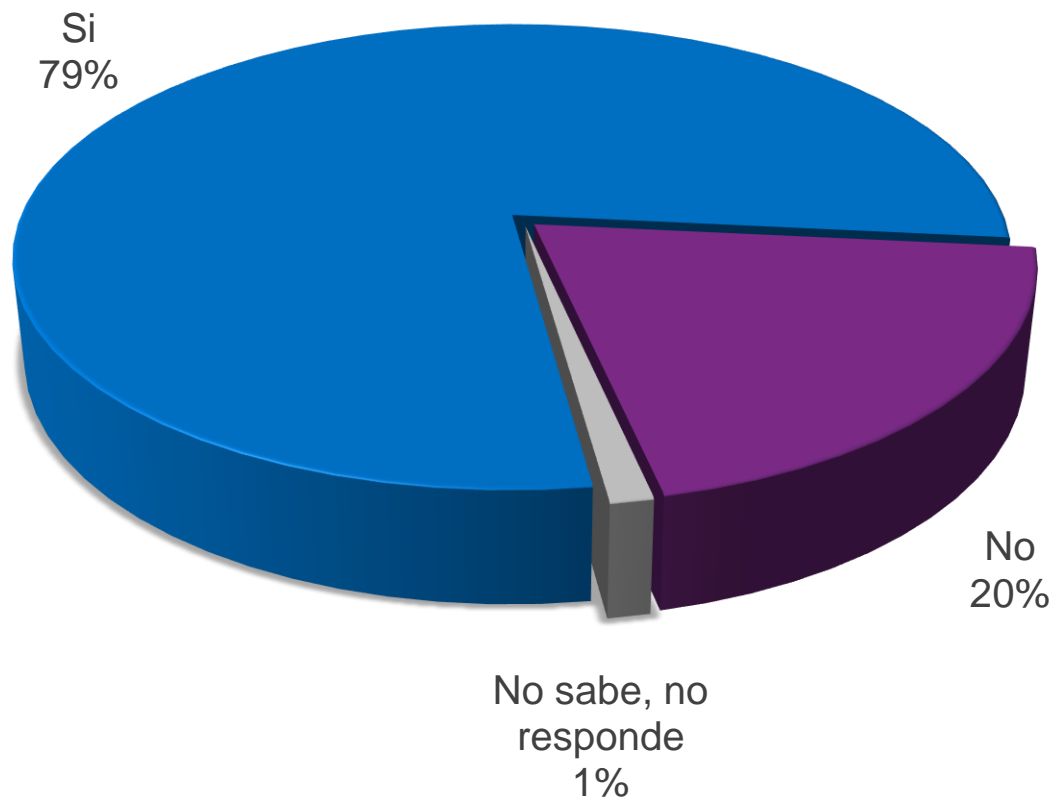

EVALUACIÓN CAMPAÑA COMUNICACIONAL

¿Cuánto cree usted que esta campaña publicitaria del Censo ha cumplido con el objetivo de informar a la opinión pública sobre este proceso?

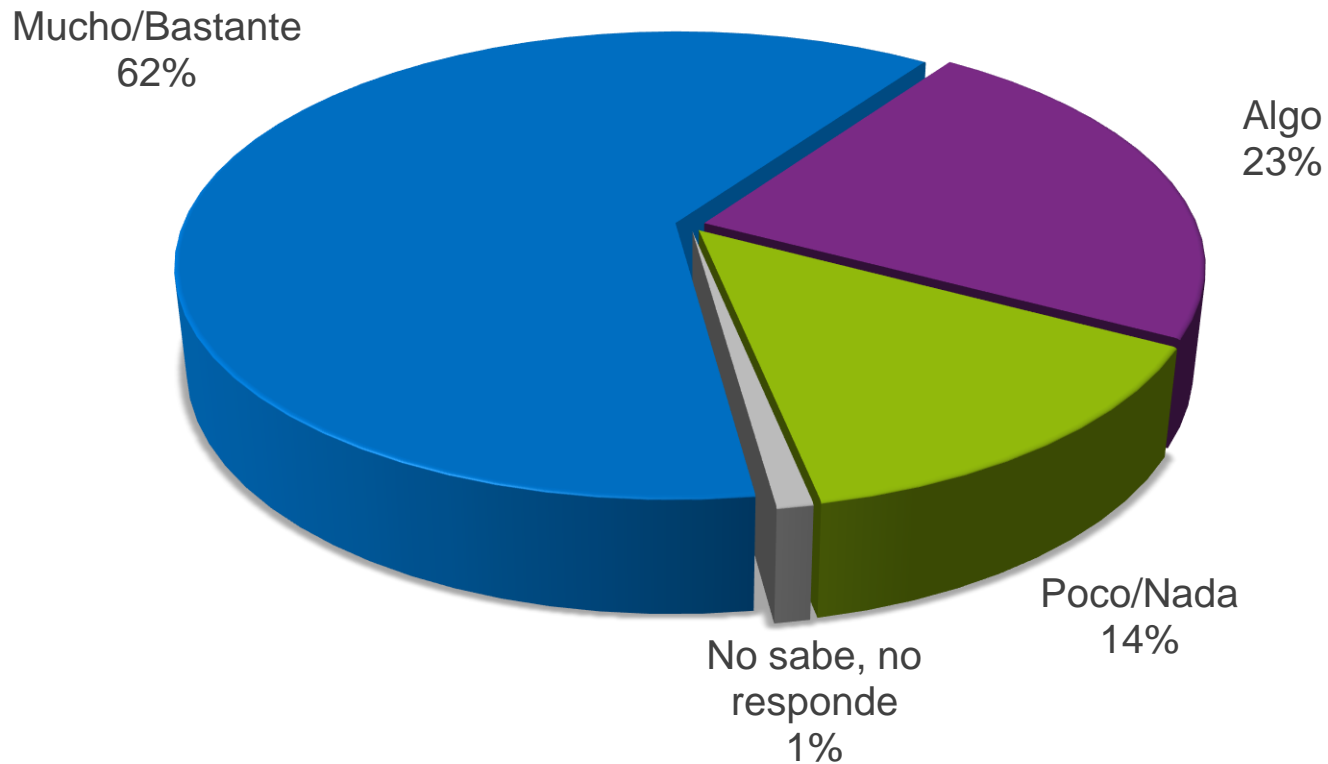

Casos: Quienes conocen campañas publicitarias del Censo (79%)



Plaza
Pública

c a d e m