



COPRECOVID



GOBIERNO *de*
GUATEMALA
DR. ALEJANDRO GIAMMATTEI

Comision Presidencial
COVID-19

Conferencia de prensa

05 de octubre de 2020



Casos confirmados de COVID-19 por fecha de toma de muestra – República de Guatemala



COPRECOVID

GOBIERNO de GUATEMALA
Comisión Presidencial COVID-19

Casos confirmados (n=93,184) por fecha de toma de muestras Guatemala.
13 de marzo al 03 de octubre de 2020

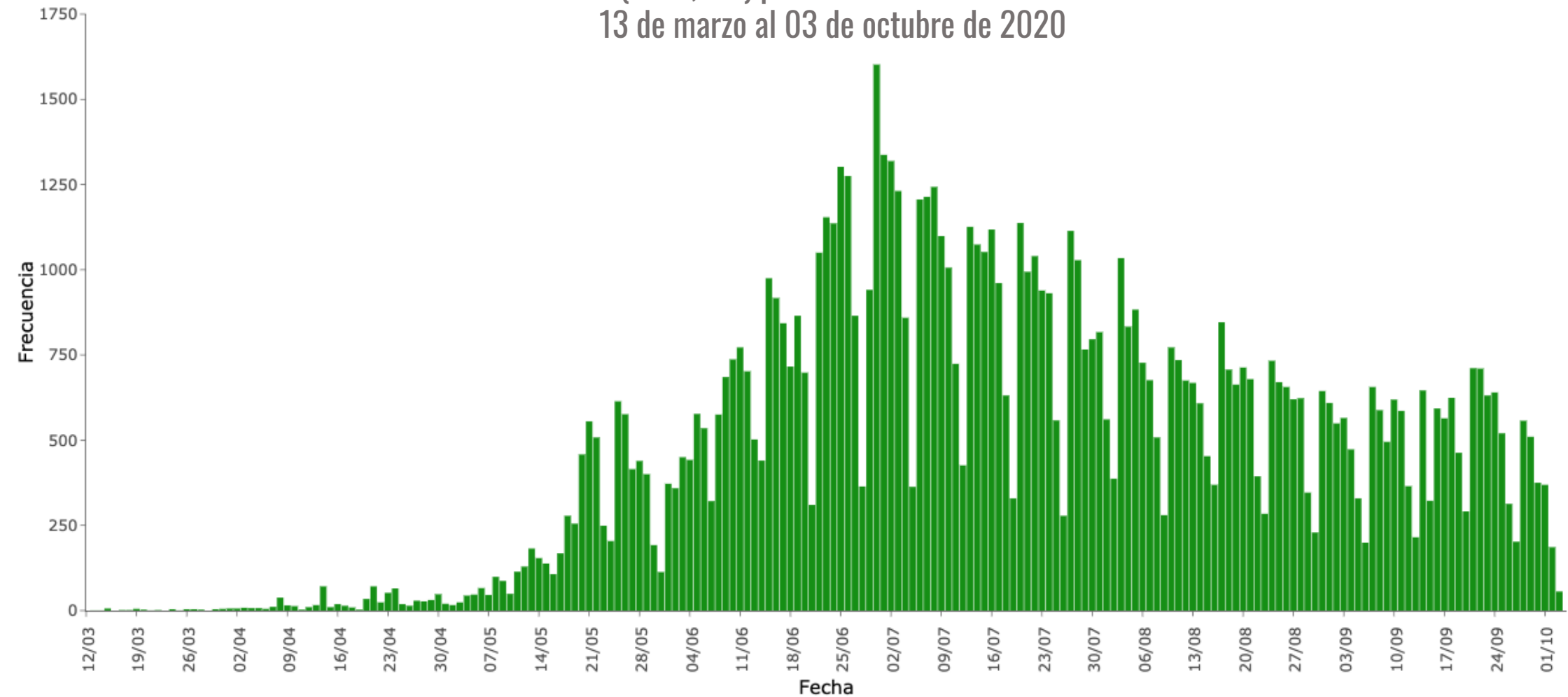

Tendencia del número de municipios de la República de Guatemala según alertas 10 Julio–05 Octubre 2020



COPRECOVID

GOBIERNO de GUATEMALA
Comisión Presidencial COVID-19

Número de Municipios

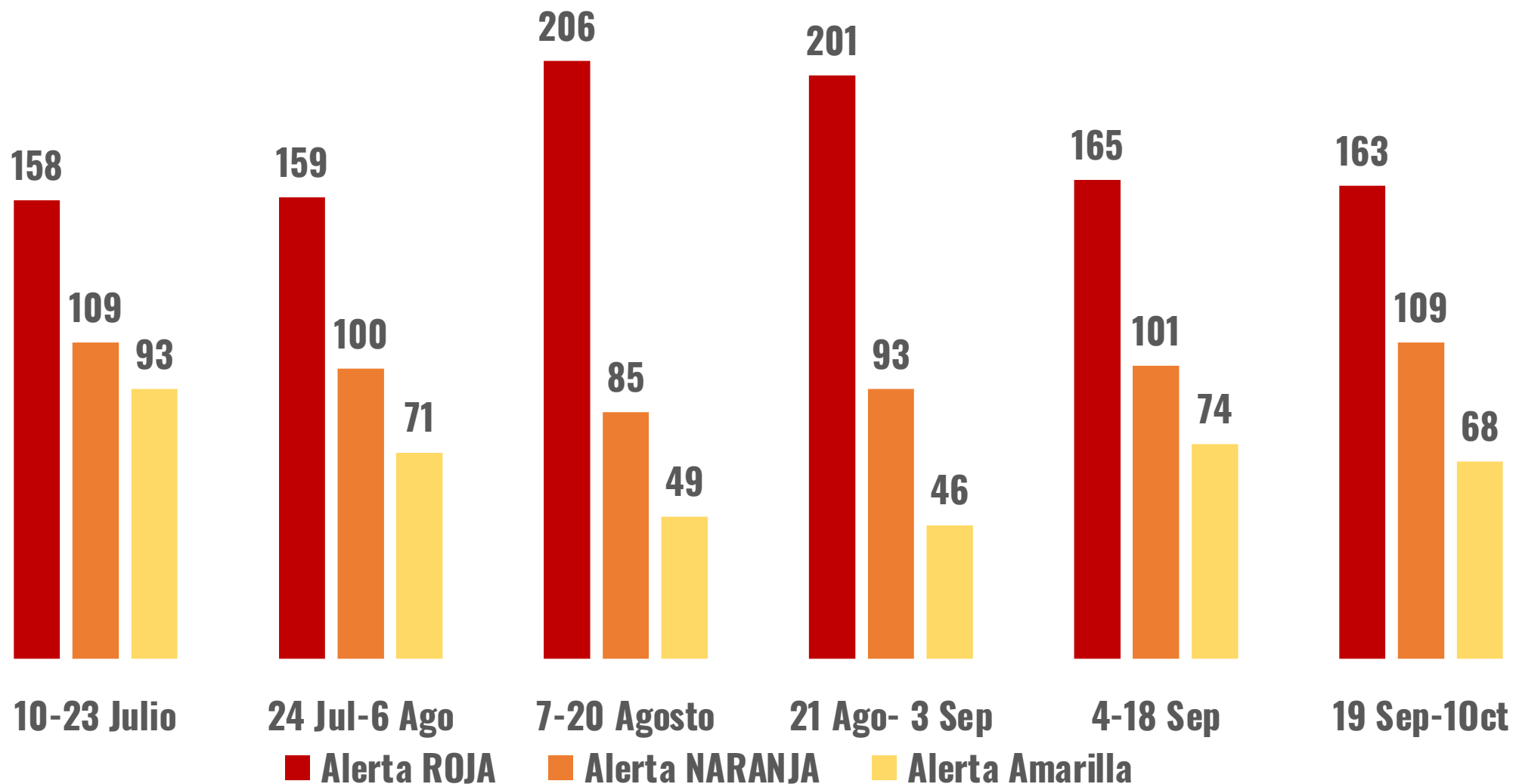

Tendencia de alertas en la distribución de municipios de la República de Guatemala según alertas 10 Jul – 5 Oct 2020



COPRECOVID

GOBIERNO DE GUATEMALA
Comisión Presidencial
COVID-19

21 Ago- 3 Septiembre

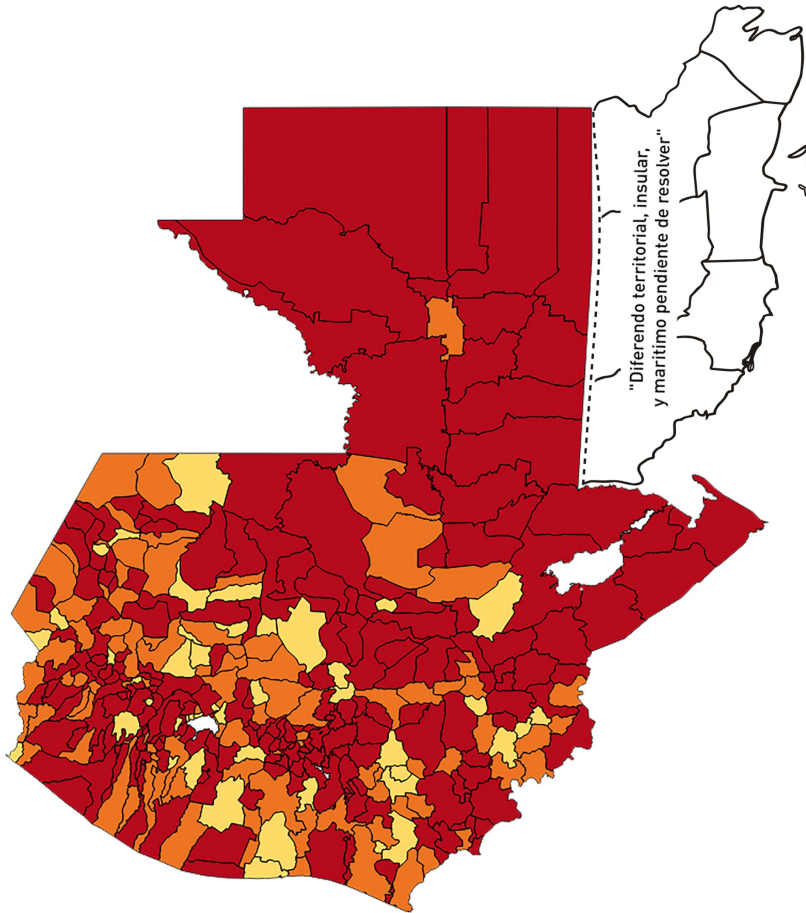

4-18 Septiembre

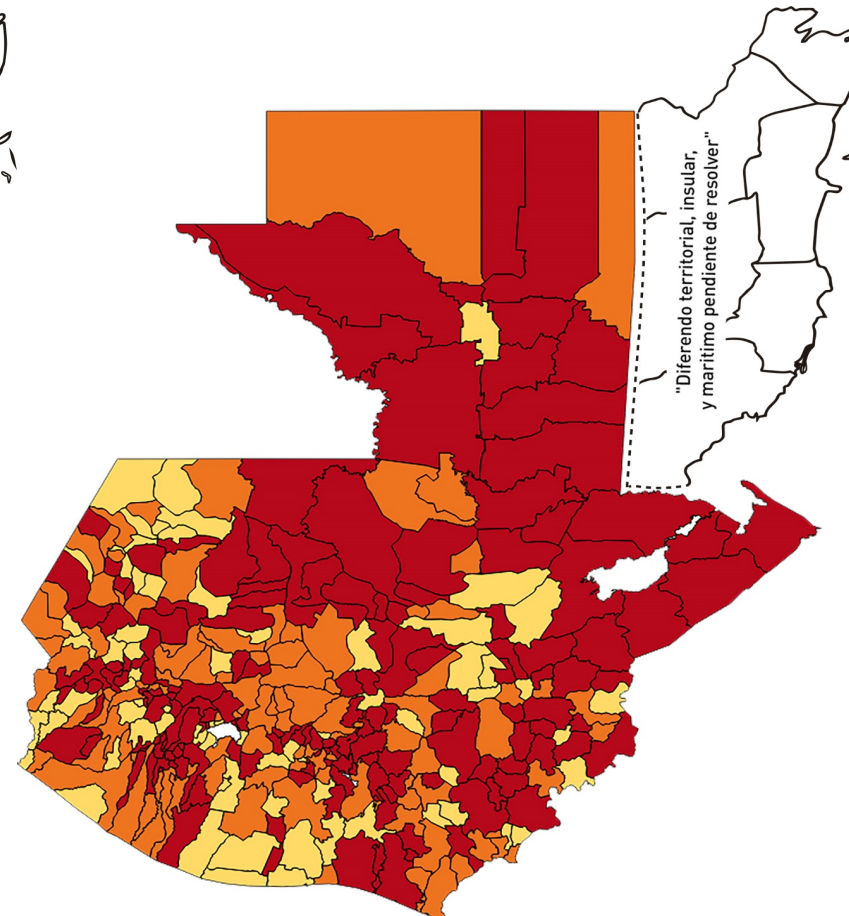

19 Sep -01 Octubre

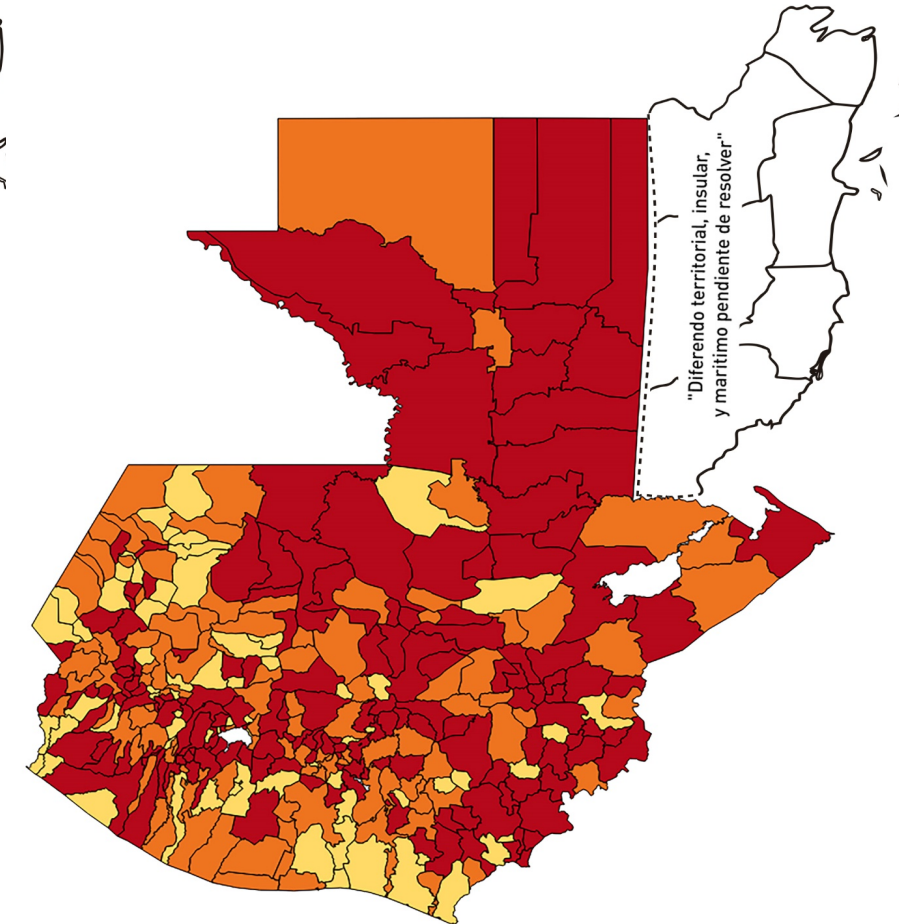

Tendencia en la tasa de COVID-19 por 100,000 habitantes por día de 3 departamentos de la zona Central de Guatemala



COPRECOVID

GOBIERNO de GUATEMALA
Comisión Presidencial COVID-19

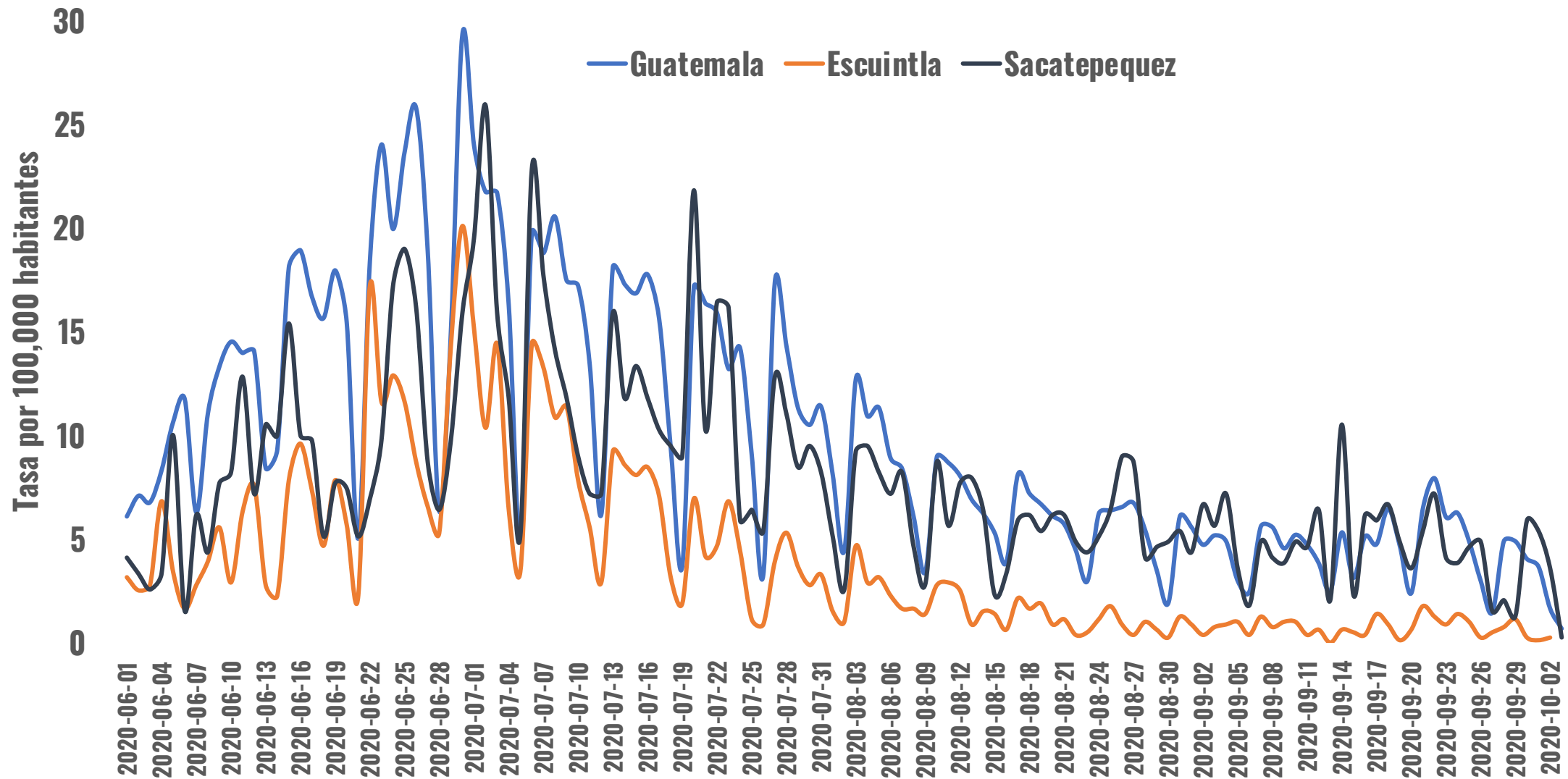

Número diario de pruebas de COVID-19 por fecha de resultado- República de Guatemala

Casos tamizados (n=334,711) por fecha de emisión de resultados de laboratorio Guatemala.
17 de febrero al 03 de octubre de 2020

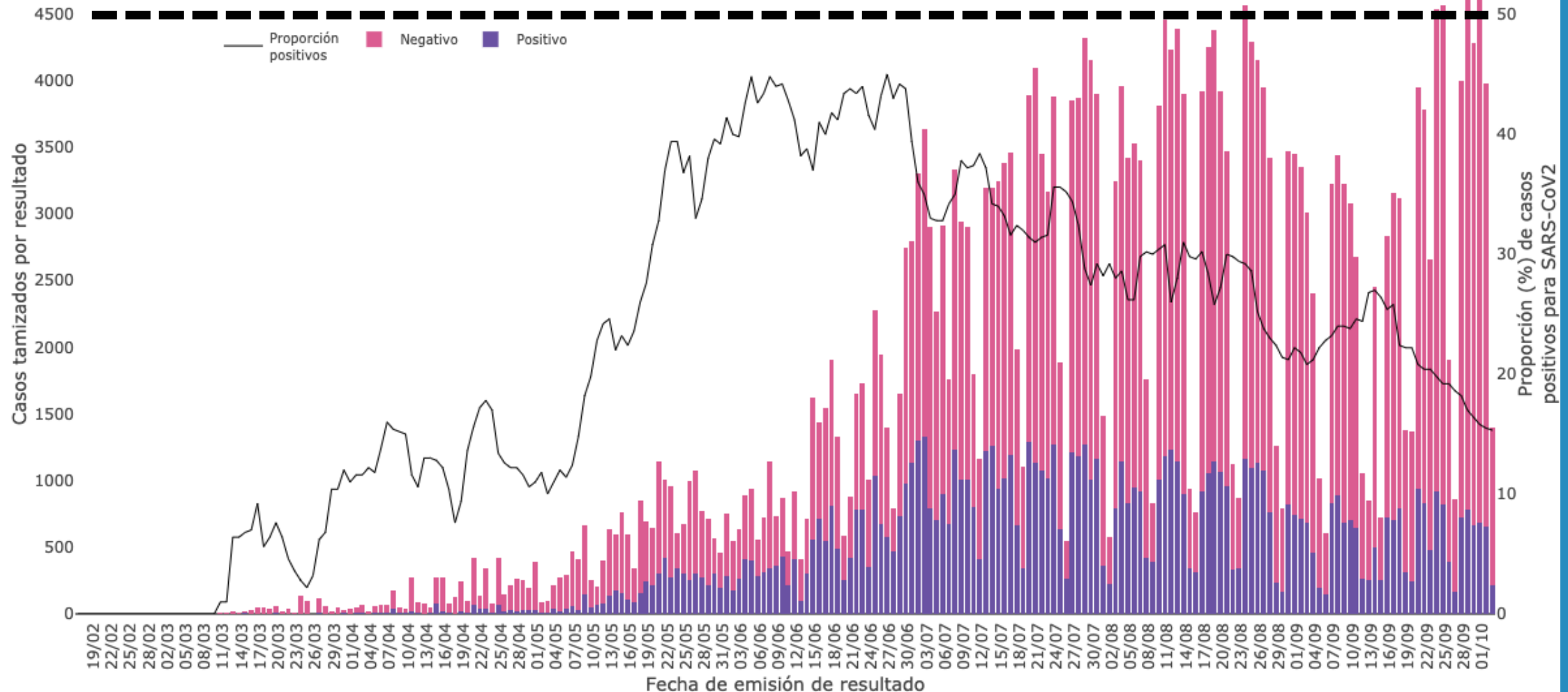

Número diario de pruebas de COVID-19 por fecha de resultado- Departamento de Guatemala



COPRECOVID

GOBIERNO DE GUATEMALA
Comisión Presidencial COVID-19

Casos tamizados (n=182,428) por fecha de emisión de resultados de laboratorio Departamento de Guatemala.
17 de febrero al 03 de octubre de 2020

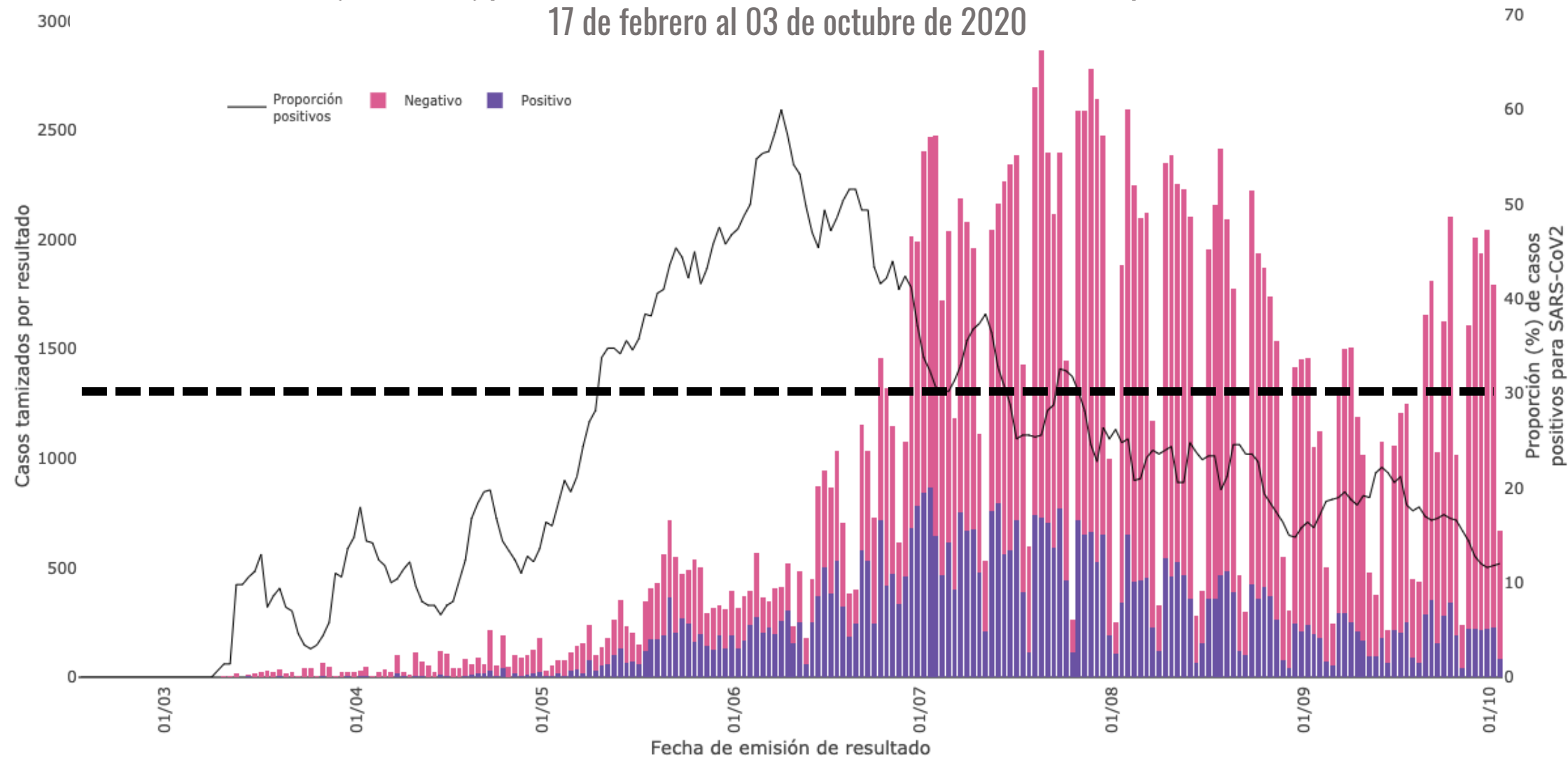

~1,400/d

Número diario de pruebas de COVID-19 por fecha de resultado- Departamentos del Noroccidente



COPRECOVID

GOBIERNO DE GUATEMALA
Comisión Presidencial COVID-19

Casos tamizados (n=3,341) por fecha de emisión de resultado de laboratorio
Departamento de Sololá, 16/03/2020 - 03/10/2020

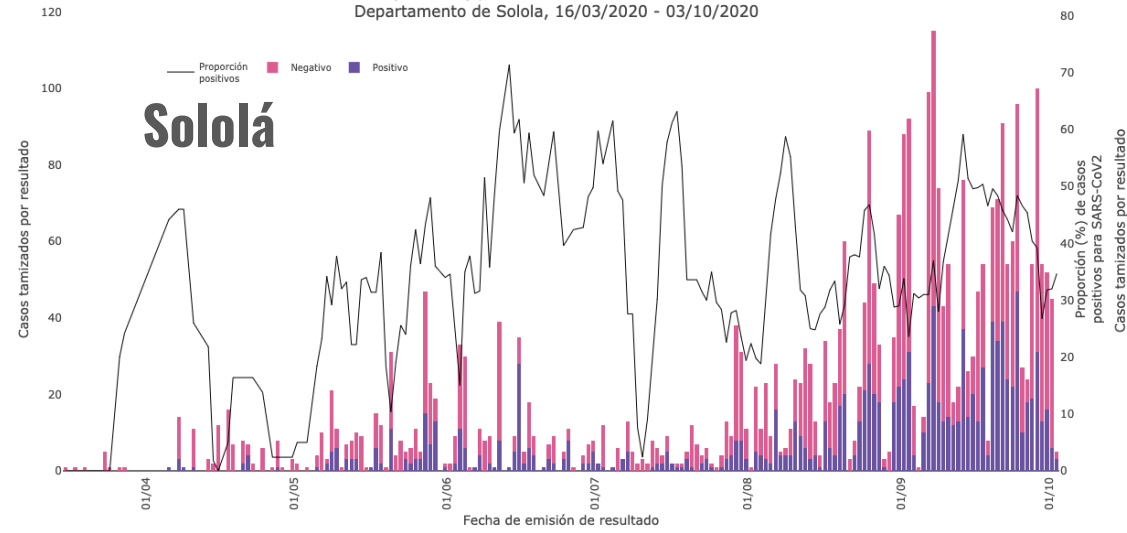

Casos tamizados (n=3,538) por fecha de emisión de resultado de laboratorio
Departamento de Totonicapán, 16/03/2020 - 03/10/2020

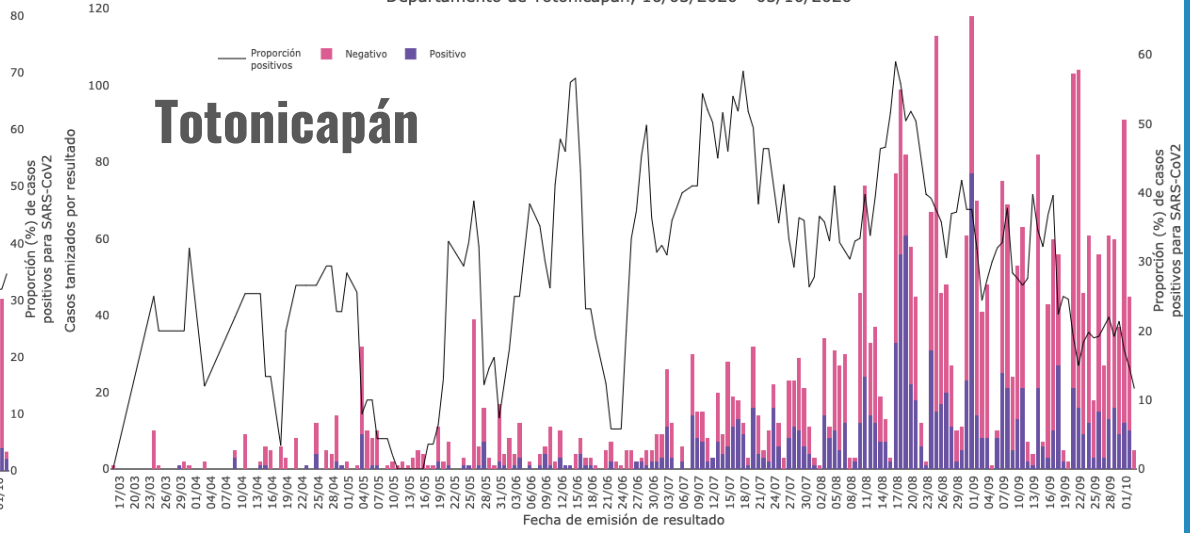

Casos tamizados (n=4,433) por fecha de emisión de resultado de laboratorio
Departamento de Quiché, 13/03/2020 - 03/10/2020

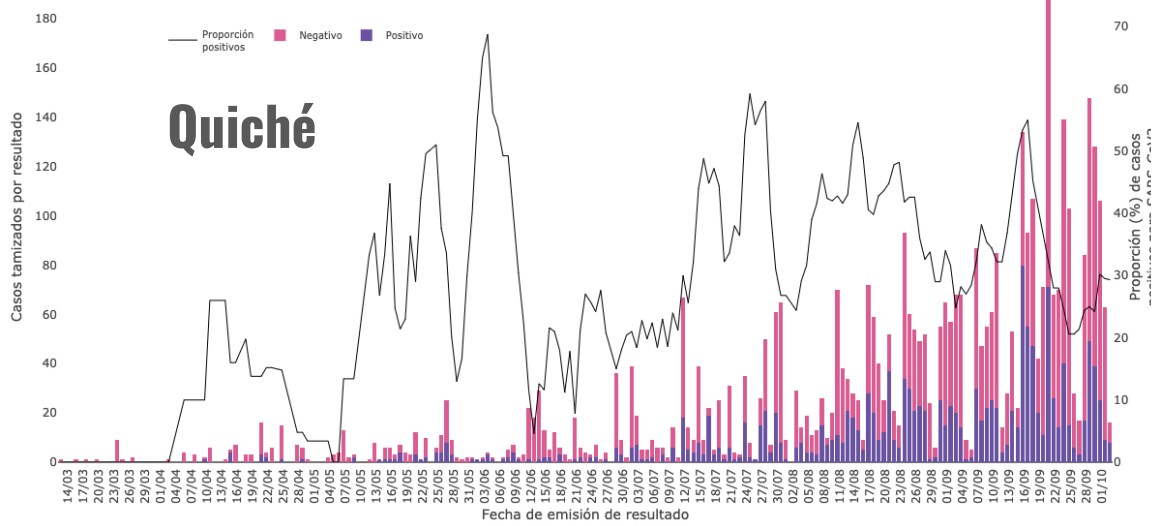

Casos tamizados (n=8,377) por fecha de emisión de resultado de laboratorio
Departamento de Huehuetenango, 11/03/2020 - 03/10/2020

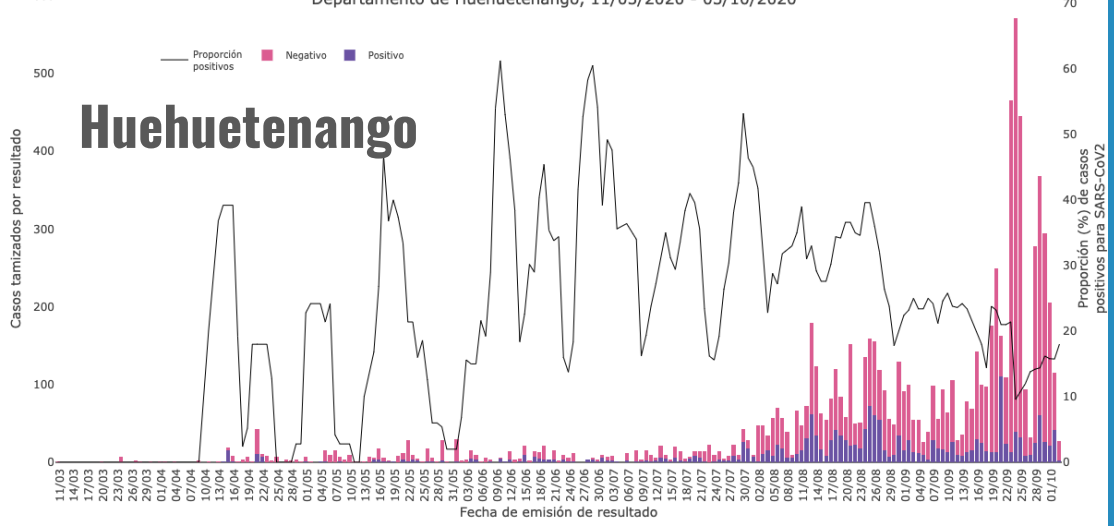

La descentralización e incremento de pruebas continúa mejorando pero necesitamos más en los territorios



COPRECOVID

GOBIERNO DE GUATEMALA
Comisión Presidencial COVID-19

Fuente: SIGSA. MSPAS

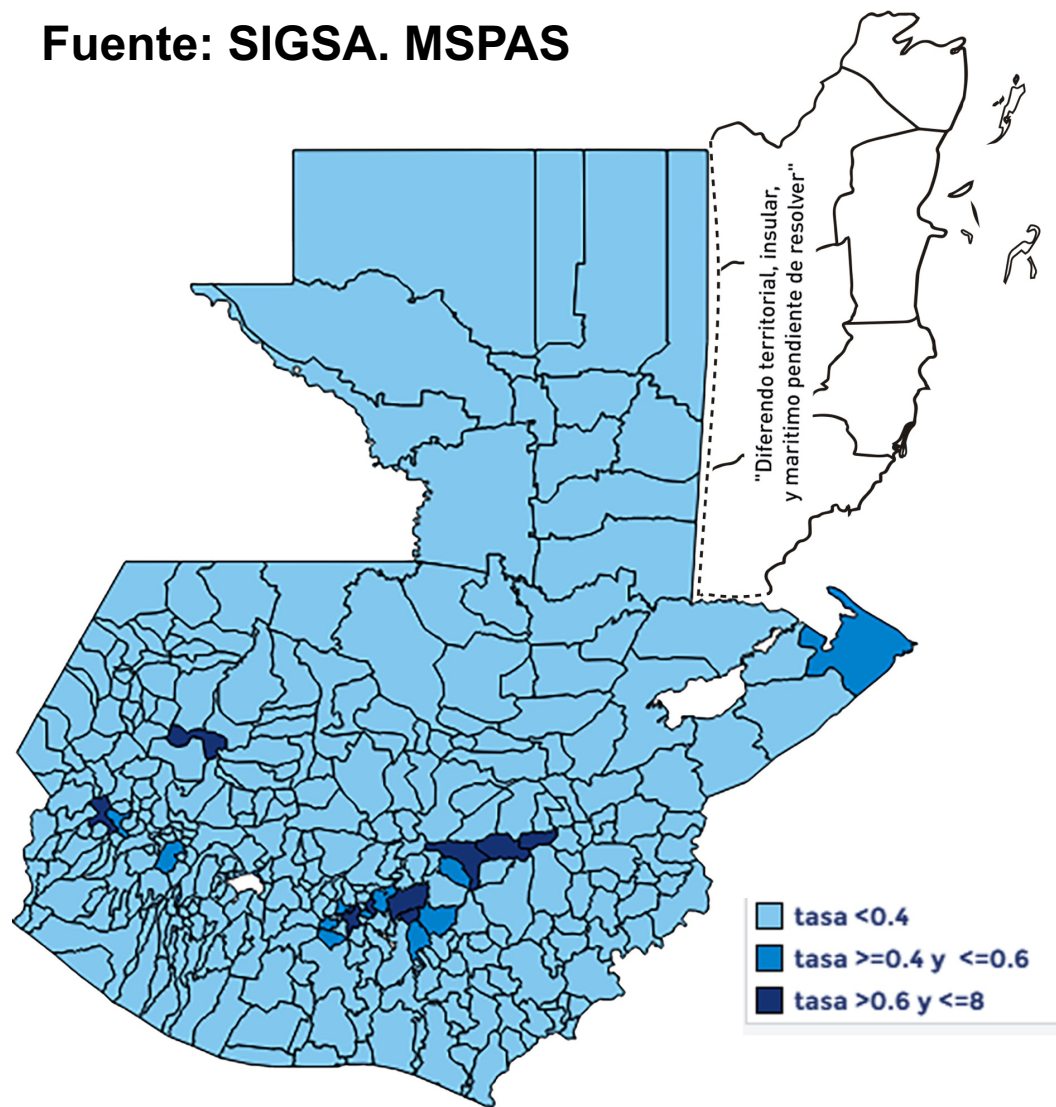

Municipios con mayores pruebas (>0.5) últimas 2 semanas

Municipio	Número Pruebas	Tasa
GUATEMALA	11694	0.65
SANTA CATARINA PINULA	801	0.62
QUETZALTENANGO	1673	0.57
GUASTATOYA	603	1.49
EL JÍCARO	128	0.63
SANSARE	137	0.67
SAN ANTONIO LA PAZ	168	0.51
ANTIGUA GUATEMALA	568	0.65
JOCOTENANGO	387	1.11
PASTORES	174	0.60
SAN LUCAS SACATEPÉQUEZ	318	0.75
HUEHUETENANGO	2609	1.35

Tendencia de la ocupación de camas para COVID-19 en la República de Guatemala – Ago-Oct 2020



COPRECOVID

GOBIERNO de GUATEMALA
Comisión Presidencial COVID-19

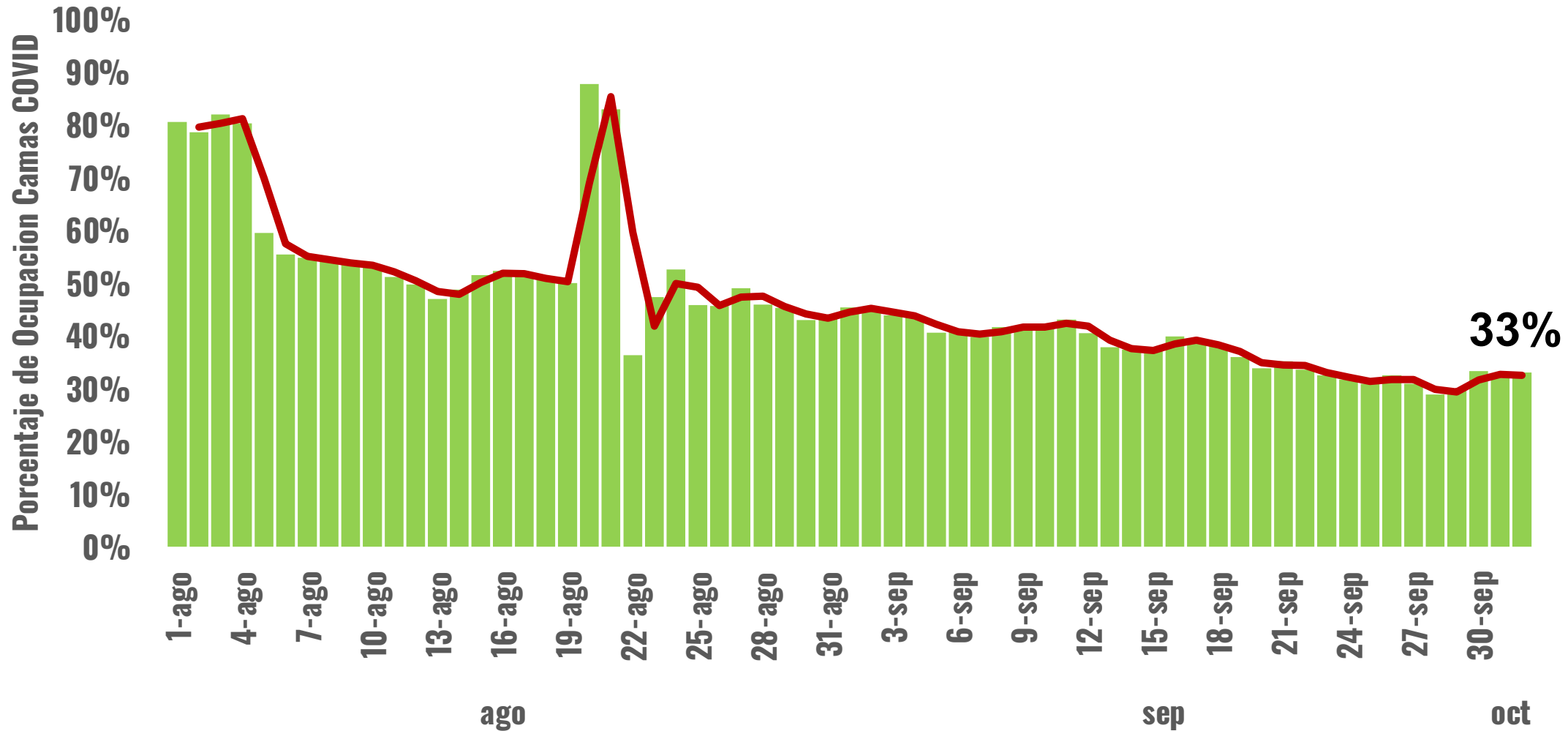

Distribución del número de camas COVID en departamentos de Guatemala – Octubre 2020

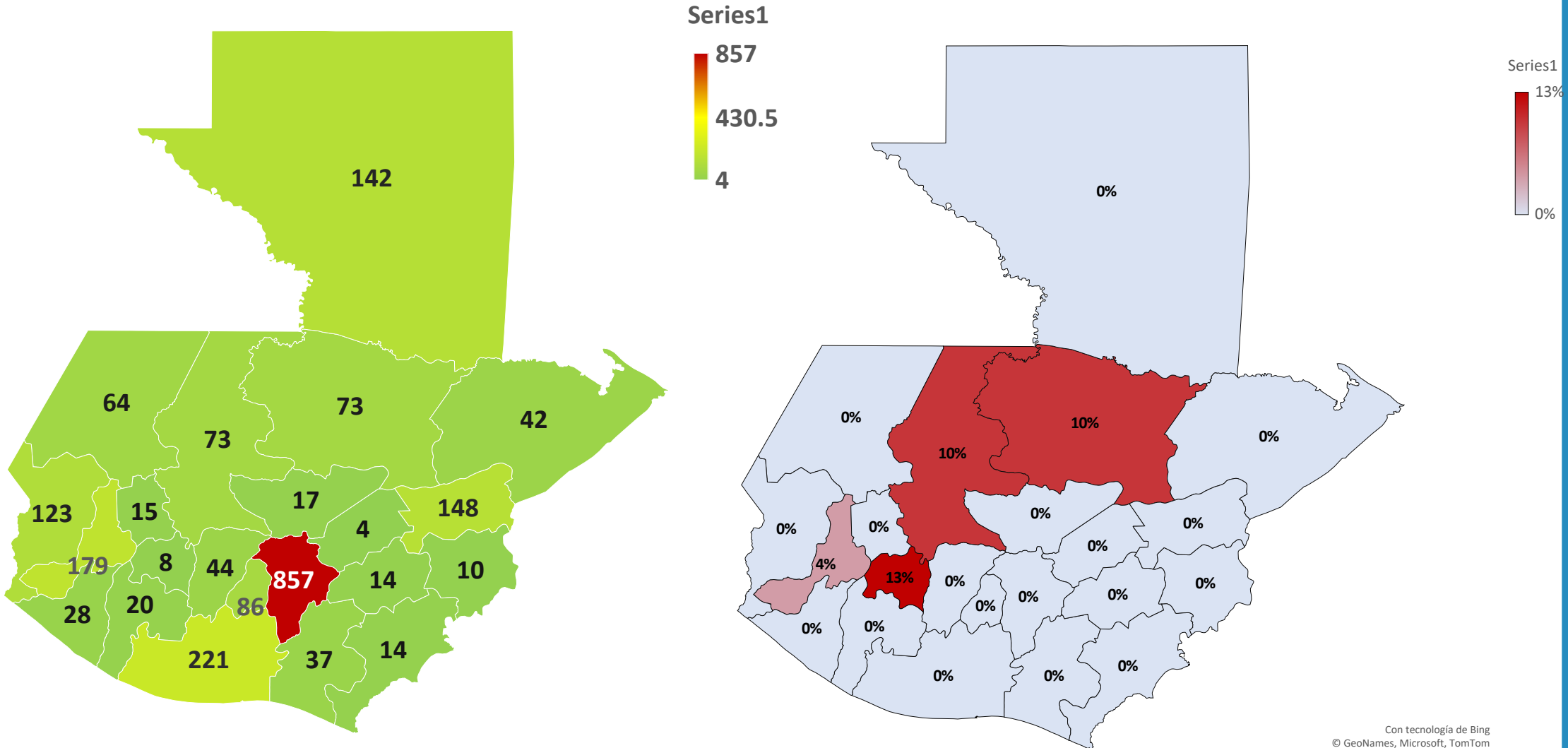

Con tecnología de Bing
 © GeoNames, Microsoft, TomTom

Con tecnología de Bing
 © GeoNames, Microsoft, TomTom

Tendencia de la ocupación total de hospitales públicos en Guatemala – Ago-Oct 2020



COPRECOVID

GOBIERNO de GUATEMALA
Coalición Presidencial COVID-19

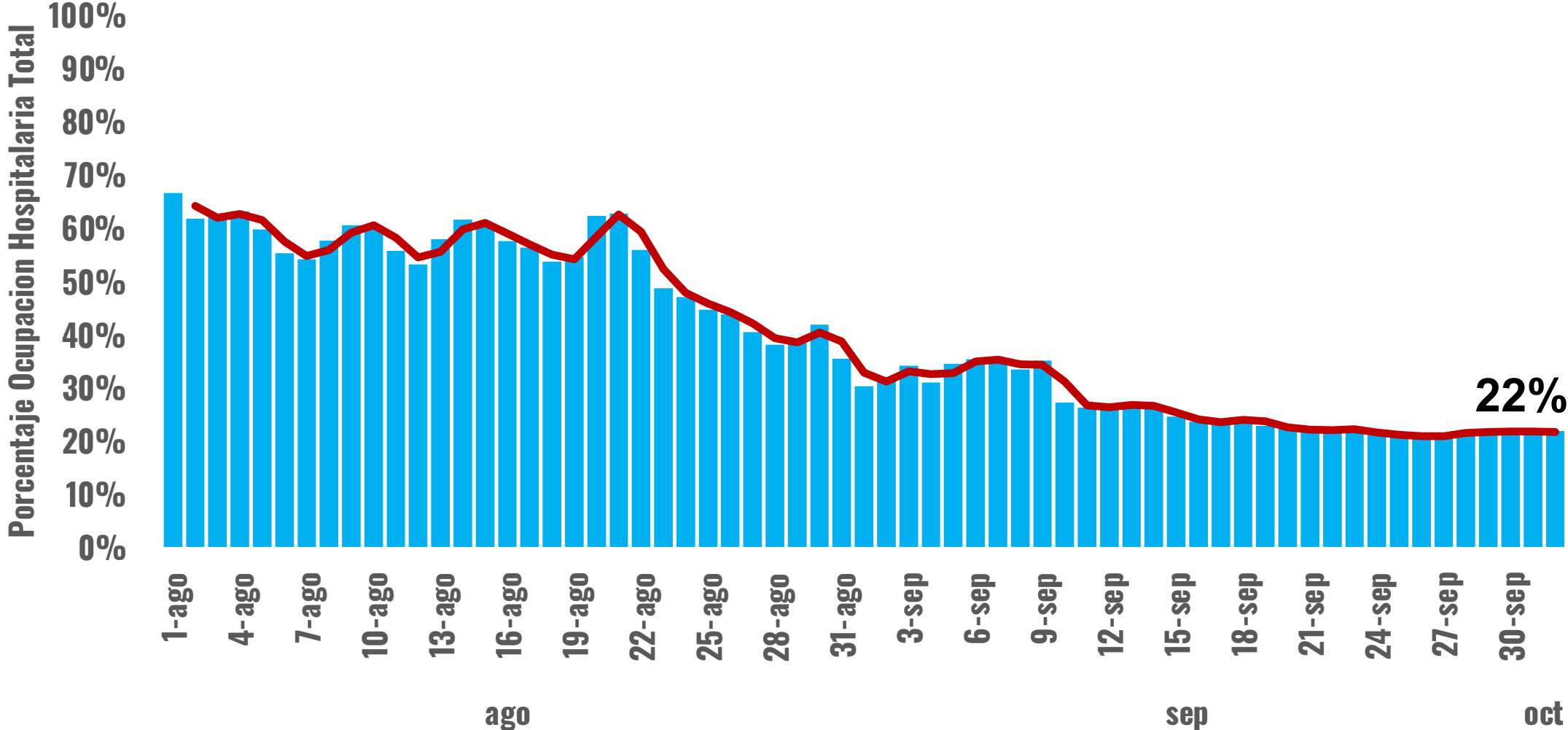

Proyecciones de la necesidad de camas para COVID-19: Guatemala según la Universidad de Washington - EUA

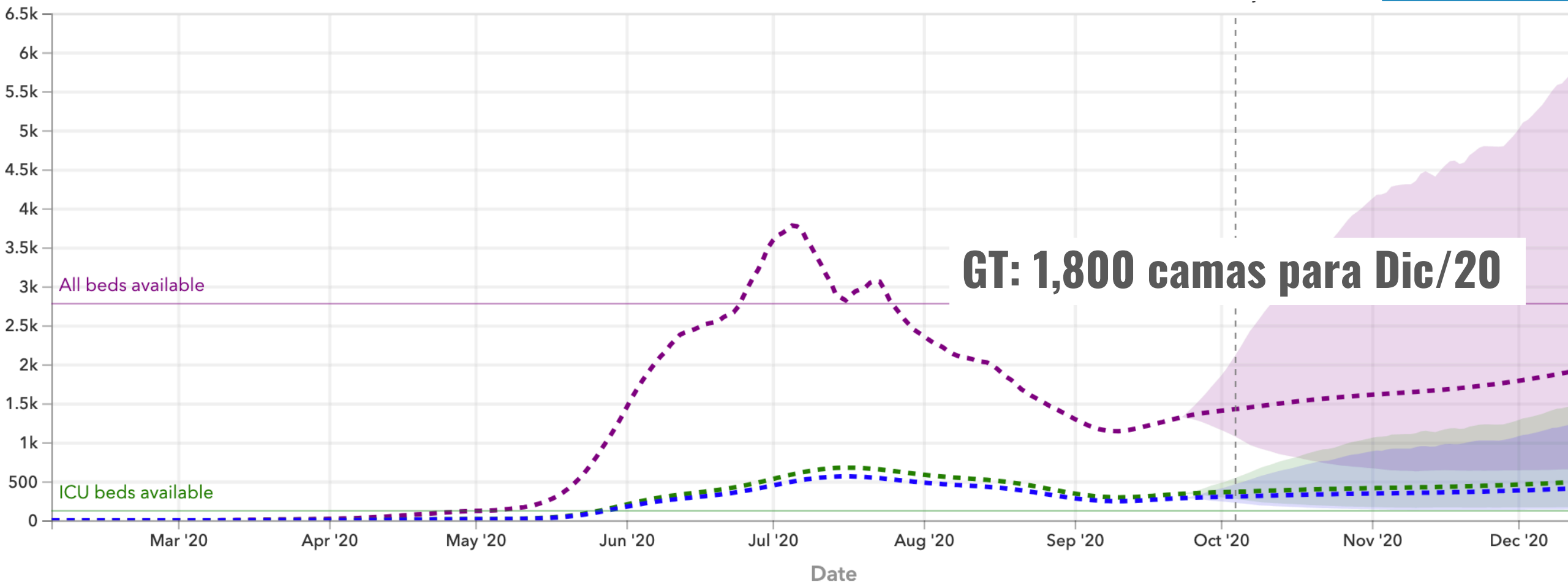

GT: 1,800 camas para Dic/20

--- All beds needed (Current projection) --- ICU beds needed (Current projection) --- Invasive ventilators needed (Current projection)

<https://covid19.healthdata.org/guatemala>

Proyecciones de las decesos por COVID-19 para Guatemala vs. América Latina, según la Universidad de Washington - EUA

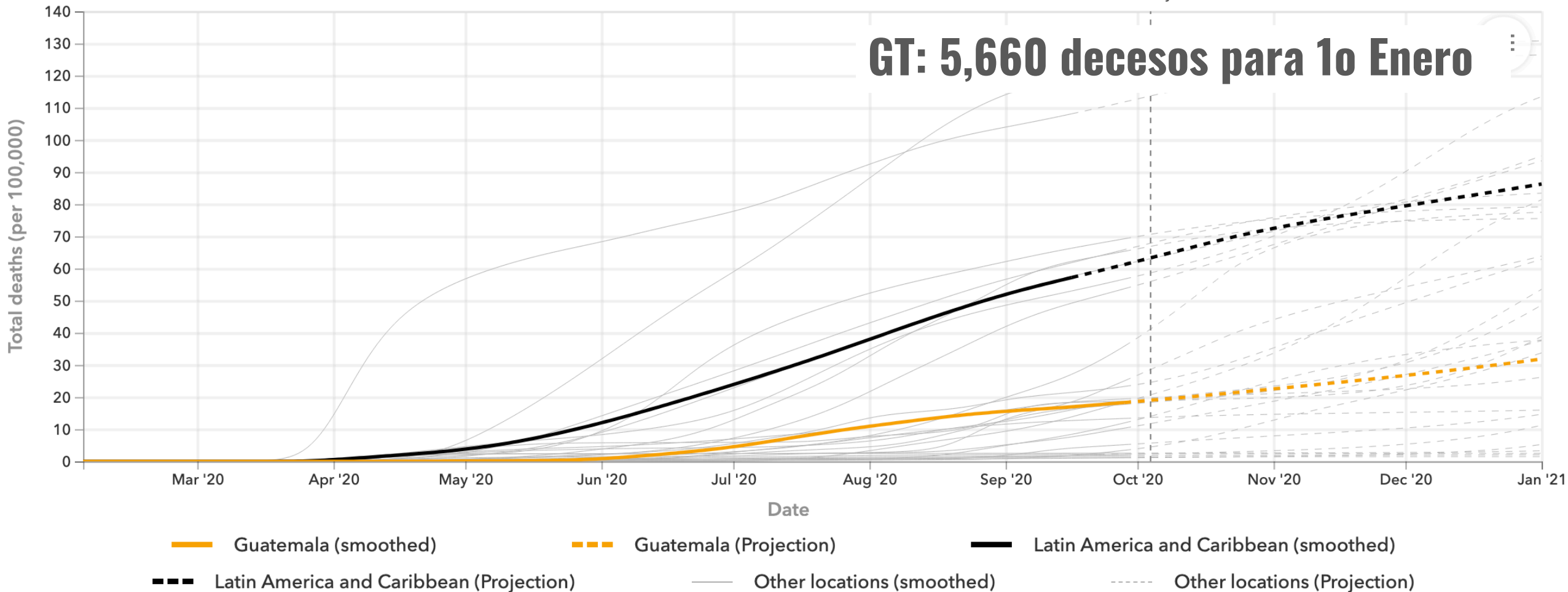

Tendencia y proyecciones de la movilidad promedio en toda Guatemala, según la Universidad de Washington - EUA



COPRECOVID

GOBIERNO de GUATEMALA
Comisión Presidencial COVID-19

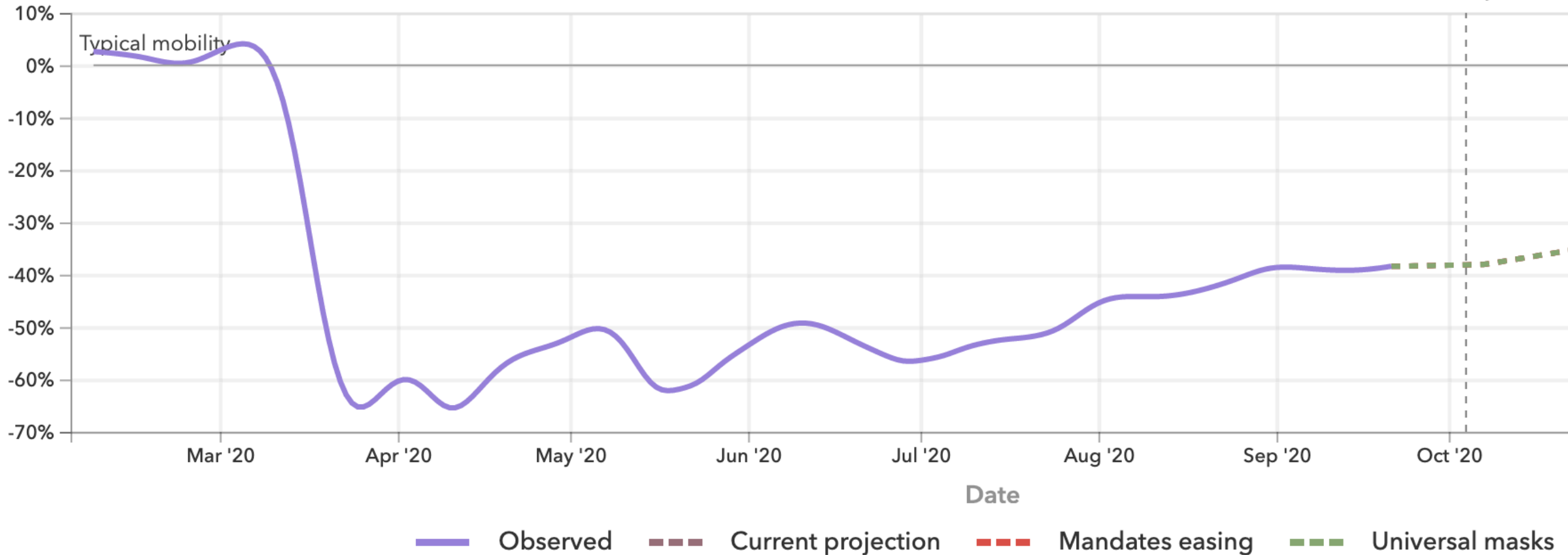

<https://covid19.healthdata.org/guatemala>

Total de pasajeros arribando y con prueba de PCR, por día al Aeropuerto Internacional La Aurora



COPRECOVID
GOBIERNO DE GUATEMALA
Comisión Presidencial COVID-19

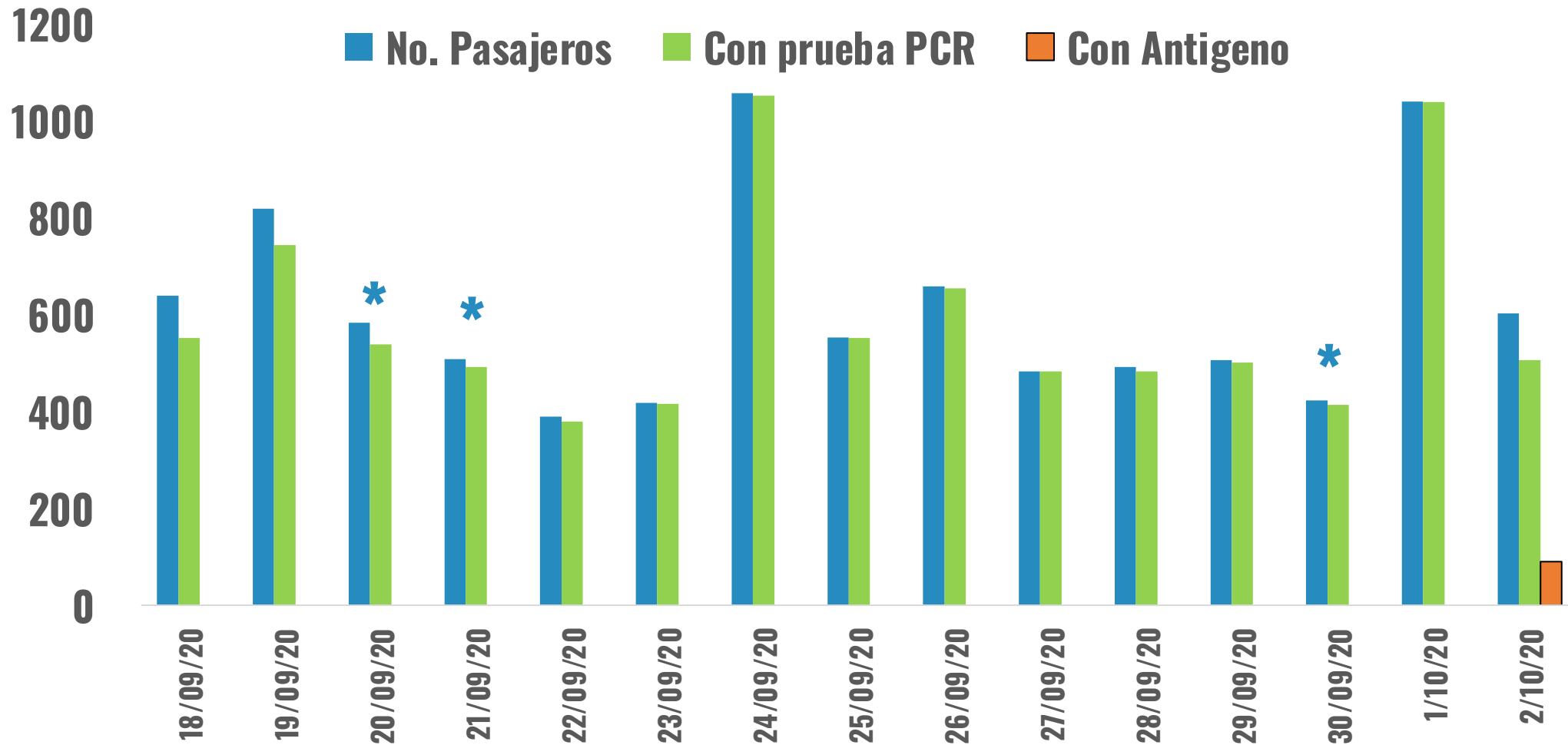

*** 1 (+) cada día**

Fuente: Direccion de Area de Salud Guatemala Central, MSPAS

Legislación y normas que regulan las restricciones y comportamientos para prevenir la expansión de la epidemia de COVID-19 Guatemala



COPRECOVID

GOBIERNO de GUATEMALA
Comisión Presidencial COVID-19

Reapertura de universidades y centros de capacitación técnica – Acuerdo 233-2020



COPRECOVID

GOBIERNO de GUATEMALA
Comisión Presidencial COVID-19

Actividad Educativa	Alerta ROJA	Alerta NARANJA	Alerta AMARILLA	Alerta VERDE
Laboratorios y talleres y prácticas	Mantener el aforo de 4m ² por persona	Mantener el aforo de 4m ² por persona	Mantener el aforo de 2.5m ² por persona	<p>Apertura completa del campus en todas aquellas actividades en las que se puedan mantener las distancias y las medidas de seguridad sanitaria aprobadas.</p> <p>Reinicio de actividades en áreas comunes y servicios no académicos disponibles.</p> <p>Mantener el aforo de 1.5 m² por persona.</p>
Investigación	Investigaciones documentales y las de campo consideradas esenciales. Encuestas solo virtuales o por medio telemático	Investigaciones documentales de campo. Encuestas solo virtuales o por medio telemático	Investigaciones documentales y de campo, incluyendo encuestas presenciales.	
Gestiones administrativas estudiantiles	Gestión telemática o en línea, y solo gestiones esenciales presenciales permitidas con aforo de 4m ² por persona	Gestión telemática o en línea, y gestiones presenciales permitidas manteniendo aforo de 4m ² por persona	Gestión telemática o en línea, y gestiones presenciales permitidas manteniendo aforo de 2.5m ² persona	
Docencia en grupos	Solo educación virtual o por medio telemático	Cursos en modalidad híbrida o dual (aprendizaje combinado), para que las partes teóricas puedan ser virtuales y las partes activas en el aula limitadas a grupos con un aforo de 4m ² por persona.	Cursos en modalidad híbrida o dual (aprendizaje combinado), para que las partes teóricas puedan ser virtuales y las partes activas en el aula limitadas a grupos con un aforo de 2.5m ² por persona.	

Denuncias de incumplimiento a regulaciones del Tablero al 1507

<https://www.mspas.gob.gt/contactenos.html>



INICIO

INSTITUCIONAL

NOTICIAS

SERVICIOS

TRANSPARENCIA

CONTÁCTENOS

Ministerio de Salud Pública

Nombre *

No. DPI

Teléfono *

Email *

Institución a la que representa

Asunto del mensaje *

Consulta

Sugerencia

Quejas

Información pública

Escriba su mensaje *



COPRECOVID

GOBIERNO de GUATEMALA
Comisión Presidencial COVID-19

¿Qué debo hacer si mi empleador o centro de trabajo no cumple con las regulaciones?

- **Ministerio de Trabajo y Previsión Social**

PBX: 24222501/02/03. Línea de Consultas o Denuncias Laborales: 1511.

- **Instituto Guatemalteco de Seguridad Social**

<https://www.igssgt.org/sita/denuncias-sugerencias-y-felicitaciones/formulario-electronico/>



COPRECOVID

GOBIERNO de GUATEMALA
Comisión Presidencial
COVID-19

Muchas Gracias



COPRECOVID

GOBIERNO de GUATEMALA
Comisión Presidencial COVID-19



Usa mascarilla

Cuidarnos es responsabilidad de todos