



Początek opracowania

Węzeł "Kosztowy II"

Węzeł "Łędziny"

Węzeł "Bieruń"

Inwestor				
Generalna Dyrekcja Dróg Krajowych i Autostrad 40-017 Katowice ul. Mysłowska 5				
Nazwa i adres jednostki projektowej				
KV Projekty Inżynierne i Architektoniczne Sp. z o.o. ul. Nowogrodzka 21, 00-515 Warszawa tel. +48 22 821 97 10, fax. +48 22 628 30 28 e-mail: info@kvcsultores.pl				
Wykonawca				
FPP Enviro Sp. z o.o. ul. Wilcza 50/52, 00-679 Warszawa tel. +48 22 623 03 03, fax. +48 22 398 72 76 e-mail: fpp@ppenviro.pl				
Nazwa opracowania				
Raport o oddziaływaniu przedsięwzięcia na środowisko. Budowa drogi ekspresowej S1 od węzła "Kosztowy II" w Mysłowicach do węzła "Suchy Potok" w Bielsku-Białej				
Tytuł mapy				
Objekty dziedzictwa kulturowego.				
Nr umowy	Skala	Data	Branża	Nr rys.
1/S-12/2014	1:10 000	Listopad 2014	Środowisko	04.01
0 50 100 200 300 400 500 m				



Investor
 Generalna Dyrekcja Dróg Krajowych i Autostrad
 40-017 Katowice ul. Mysłowska 5

Nazwa i adres jednostki projektowej
 KV Projekty Inżynierijne i Architektoniczne Sp. z o.o.
 ul. Nowogrodzka 21, 00-515 Warszawa
 tel. +48 22 821 97 10, fax. +48 22 628 30 28
 e-mail: info@kvconsultores.pl

KV
 KV Consultores de Ingeniería, proyectos y obras, S.L.
 c/ Claudio Coello 52 - 1 planta 28001 Madrid
 e-mail: info@kvconsultores.es

Wykonawca
 FPP Enviro Sp. z o.o.
 ul. Włcza 50/52, 00-479 Warszawa
 tel. +48 22 623 03 03, fax. +48 22 398 72 76
 e-mail: fpp@ppenviro.pl

Nazwa opracowania
 Raport o oddziaływaniu przedsięwzięcia na środowisko.
 Budowa drogi ekspresowej S1 od węzła "Kosztowy II" w Mysłowicach do węzła "Suchy Potok" w Bielsku-Białej.

Tytuł mapy
 Obiekty dziedzictwa kulturowego.

Nr umowy	Skala	Data	Branża	Nr rys.
1/S-12/2014	1:10 000	Listopad 2014	Środowisko	04.03

0 50 100 200 300 400 500 m



Investor
 Generalna Dyrekcja Dróg Krajowych i Autostrad
 40-017 Katowice ul. Mysłowska 5

Nazwa i adres jednostki projektowej
 KV Projekty Inżynierne i Architektoniczne Sp. z o.o.
 ul. Nowogrodzka 21, 00-515 Warszawa
 tel. +48 22 821 97 10, fax. +48 22 628 30 28
 e-mail: info@kvconsultores.pl

Wykonawca
 FPP Enviro Sp. z o.o.
 ul. Wilcza 50/52, 00-679 Warszawa
 tel. +48 22 623 03 03, fax. +48 22 398 72 76
 e-mail: fpp@ppenviro.pl

Nazwa opracowania
 Raport o oddziaływaniu przedsięwzięcia na środowisko.
 Budowa drogi ekspresowej S1 od węzła „Kosztowy II” w Mysłowicach do węzła „Suchy Potok” w Bielsku-Białej.

Tytuł mapy
 Obiekty dziedzictwa kulturowego.

Nr umowy	Skala	Data	Branża	Nr rys.
1/S-1/2014	1:10 000	Listopad 2014	Śródownsko	04.04

0 50 100 200 300 400 500 m

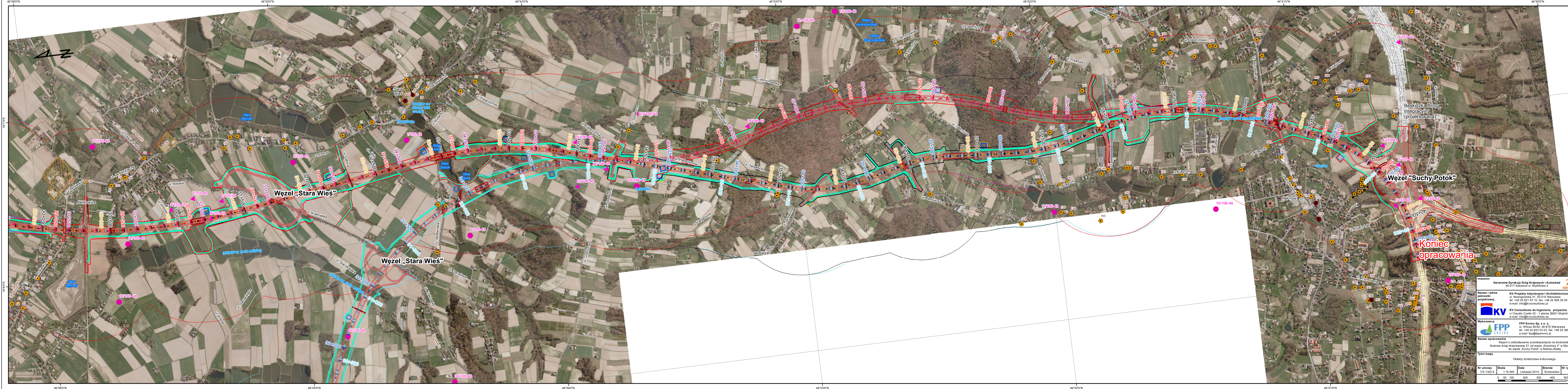

Investor
 Generalna Dyrekcja Dróg Krajowych i Autostrad
 40-017 Katowice ul. Mysłowska 5

Nazwa i adres jednostki projektowej
 KV Projekty Inżynierijne i Architektoniczne Sp. z o.o.
 ul. Nowogrodzka 21, 00-515 Warszawa
 tel. +48 22 821 97 10, fax. +48 22 628 30 28
 e-mail: info@kvconsultores.pl

Wykonawca
 FPP Enviro Sp. z o.o.
 ul. Włoczańska 2, 00-679 Warszawa
 tel. +48 22 623 03 03, fax. +48 22 398 72 76
 e-mail: fpp@ppenviro.pl

Nazwa opracowania
 Raport o oddziaływaniu przedsięwzięcia na środowisko.
 Budowa drogi ekspresyjnej S1 od węzła „Kosztowy II” w Mysłowicach do węzła „Suchy Potok” w Bielsku-Białej.

Tytuł mapy
 Obiekty dziedzictwa kulturowego.

Nr umowy	Skala	Data	Branża	Nr rys.
1/S-12/2014	1:10 000	Listopad 2014	Środowisko	04.05

0 50 100 200 300 400 500
 3m

Koniec opracowania

Węzeł „Suchy Potok”

Węzeł „Stara Wieś”

Węzeł „Stara Wieś”



Investor
 Generalna Dyrekcja Dróg Krajowych i Autostrad
 40-017 Katowice ul. Mysłowska 5

Nazwa i adres jednostki projektowej
 KV Projekty Inżynieryjne i Architektoniczne Sp. z o.o.
 ul. Nowogrodzka 21, 00-515 Warszawa
 tel. +48 22 821 97 10, fax. +48 22 628 30 28
 e-mail: info@kvconsultores.pl

Wykonawca
 FPP Enviro Sp. z o.o.
 ul. Wilcza 52, 00-679 Warszawa
 tel. +48 22 623 03 03, fax. +48 22 398 72 76
 e-mail: fpp@ppenviro.pl

Nazwa opracowania
 Raport o oddziaływaniu przedsięwzięcia na środowisko.
 Budowa drogi ekspresyjnej S1 od węzła „Kosztowy II” w Mysłowicach do węzła „Suchy Potok” w Bielsku-Białej.

Tytuł mapy
 Obiekty dziedzicza kulturowego.

Nr umowy	Skala	Data	Branża	Nr rys.
1/5-1/2014	1:10 000	Listopad 2014	Środowisko	04.06

0 50 100 200 300 400 500
 3m

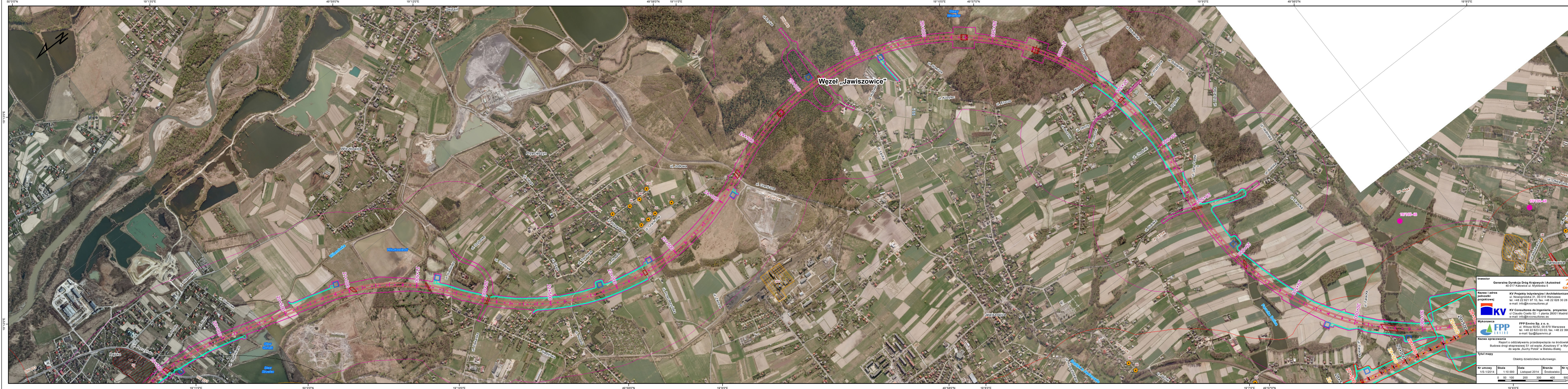

Investor
 Generalna Dyrekcja Dróg Krajowych i Autostrad
 40-017 Katowice ul. Mysłowska 5

Nazwa i adres jednostki projektowej
 KV Projekty Inżynieryjne i Architektoniczne Sp. z o.o.
 ul. Nowogrodzka 21, 00-515 Warszawa
 tel. +48 22 821 97 10, fax. +48 22 628 30 28
 e-mail: info@kvconsultores.pl

Nazwa opracowania
 FPP Enviro Sp. z o.o.
 ul. Włcza 50/2, 00-679 Warszawa
 tel. +48 22 623 03 03, fax. +48 22 398 72 76
 e-mail: fpp@ppenviro.pl

Wykonawca
 FPP Enviro Sp. z o.o.
 ul. Włcza 50/2, 00-679 Warszawa
 tel. +48 22 623 03 03, fax. +48 22 398 72 76
 e-mail: fpp@ppenviro.pl

Opis
 Raport o oddziaływaniu przedsięwzięcia na środowisko.
 Budowa drogi ekspresyjnej S1 od węzła „Kosztowy II” w Mysłowicach do węzła „Suchy Potok” w Białym-Białym

Tytuł mapy
 Obiekty dziedzictwa kulturowego.

Nr umowy	Skala	Data	Branża	Nr rys.
1/S-12/2014	1:10 000	Listopad 2014	Środowisko	04.07

0 50 100 200 300 400 500 m