

GRÖSSE
42-66
KURZE GRÖSSEN
21-31

DAS GROSSE PLUS BEI GROSSEN GRÖSSEN

meyermode

ENTDECKEN
SIE
UNSERE *Neue*
FRÜHLINGS-
KOLLEKTION

Unser Titelangebot
finden Sie auf
Seite 2/3

*Ihre
Wohlfühlmode*

IN PERFEKTER PASSFORM
UND VIELEN NEUEN
FARBEN UND
DESSINS



MIT BESONDEREN ANGEBOTEN | NUR BIS 07.02.21

m.collection

КАТАЛОГ
ЦЕНТР

Одежда по каталогам из Европы
www.catalogcenter.ru

Die neue Frühlingskollektion

schwarz/
weiß/
gelb

Halskette
gelb
10 737/0 12
24.99

Liebe Meyermode-Kundin,

wer sehnt ihn nach der dunklen, kalten Jahreszeit nicht herbei – den Frühling. Wir verbinden ihn mit langen schönen Spaziergängen in der Natur, die uns mit ihren frischen fröhlichen Farben zu Neuem inspiriert. Auch in der Mode. Freuen Sie sich mit uns über unsere neue Frühjahrskollektion in traumhaft schönen Mustern und sonnigen Farben in herrlich bequemen Passformen – bis Größe 66. Alle Modelle sind figurgünstig geschnitten, so dass Sie sich in unserer Mode rundum wohlfühlen!

Herzlichst Ihre Sigrid Domes

1. Zipfelshirt, ab

29.99

STRETCH



1. schwarz/weiß/beere



1. schwarz/weiß/beige



2. Culotte, ab

29.99

DEHNBUND

Unser Titelangebot

Anhänger
mit Kette
silberfarben
92 611/3 12
16.99

3. Tunika, ab

29.99

gelb/schwarz/weiß

3.
beige/
schwarz/
weiß



3.
beere/
schwarz/
weiß



1. Zipfelshirt in floralem Druckdes-
sin. Saum mit Chiffonbesatz. Rundhal-
sausschnitt. 3/4-lange Ärmel. Länge in
Gr. 52 ca. 86 cm. Material: 95% Po-
lyester/5% Elasthan, Einsätze: 100%
Polyester. Maschinenwäsche.

schwarz/weiß/beere	31 600/8 12
schwarz/weiß/beige	31 594/3 12
schwarz/weiß/gelb	70 302/5 12
42, 44, 46	29.99
48, 50, 52, 54	34.99
56, 58, 60, 62	38.99

2. Culotte in bequemer Schlupfform.
Eingriffstaschen. Mit Dehnbund. Innen-
beinlänge ca. 52 cm. Material: 100%
Polyester. Maschinenwäsche.

schwarz	74 085/0 12
42, 44, 46	29.99
48, 50, 52, 54	34.99
56, 58, 60, 62	38.99

3. Tunika im floralen Druckdessin in
Kaftanform. Rundhalsausschnitt. Kurze
Ärmel. Länge in Gr. 52 ca. 80 cm. Ma-
terial: 100% Polyester. Maschinenwä-
sche.

beere/schwarz/weiß	30 730/4 12
beige/schwarz/weiß	30 724/7 12
gelb/schwarz/weiß	26 837/5 12
42, 44, 46	29.99
48, 50, 52, 54	34.99
56, 58, 60, 62	38.99

1. Shirt, ab

17.99

rot



Einfarbiges Basic-Shirt mit Wow-Effekt durch die strahlend funkelnden Steinchen am Ausschnitt!



1. schwarz



1. royalblau

4. Rock in ausgestellter Form und modischem Farbverlauf. Gummizug am Bund. Länge ca. 72 cm. Obermaterial: 100% Polyester, Futter: 100% Polyester. Maschinenwäsche.

ecru/schwarz	06 100/7 12
rot/schwarz	25 085/0 12
royalblau/schwarz	06 044/7 12
42, 44, 46	39.99
48, 50, 52, 54	46.99
56, 58, 60, 62	52.99



2. Shirt, ab

19.99

STRETCH

rot/schwarz/weiß

1. Shirt mit funkelnden Steinchen am V-Ausschnitt. 3/4-lange Ärmel. Seitenschlitze. Länge in Gr. 52 ca. 76 cm. Material: 65% Polyester/35% Baumwolle. Maschinenwäsche.

rot	75 511/2 12
royalblau	31 405/0 12
schwarz	31 405/4 12
42, 44, 46	17.99
48, 50, 52, 54	20.99
56, 58, 60, 62	22.99

2. Shirt mit floralem Druckdessin vorne. Rundhalsausschnitt. Kurze Ärmel mit überschnittener Schulter. Länge in Gr. 52 ca. 76 cm. Vorderteil: 95% Polyester/5% Elasthan, Rückenteil: 95% Viskose/5% Elasthan. Maschinenwäsche.

rot/schwarz/weiß	94 857/0 12
royal/schwarz/weiß	31 525/7 12
42, 44, 46	19.99
48, 50, 52, 54	22.99
56, 58, 60, 62	24.99

3. Pullover mit Plättchendekoration und Spitze am V-Ausschnitt. Lange Ärmel mit Rippbündchen. Länge in Gr. 52 ca. 74 cm. Material: 52% Viskose/28% Polyester/20% Polyamid, Spitze: 100% Polyamid. Maschinenwäsche.

rot	25 079/5 12
royalblau	29 939/2 12
schwarz	29 943/4 12
42, 44, 46	29.99
48, 50, 52, 54	34.99
56, 58, 60, 62	38.99



2.



3. Pullover, ab

29.99

rot

3.
royal-
blau

4.
royal-
blau/
schwarz

3.
schwarz

4.
ecru/
schwarz

4. Rock, ab

39.99

DEHNBUND

rot/schwarz

EMILY & NOAH

Beuteltasche 2tlg.

rot

30 106/7 12

59.99

4. Rock
rot/
schwarz

Slings auf
Seite 56/57



Elegante Kombi – ob mit Shirt oder Pullover – die Plisséoptik streckt wunderbar und macht das Outfit zu einem eleganten Hingucker. Der Dehnbund rundum garantiert absolute Bequemlichkeit!

m.collection

1. Shirt, ab

19.99

flieder/weiß



1. apricot/weiß

2. Bluse im Doppellagen-Look. Rundhalsausschnitt. Lange Ärmel. Krempelbar zum 3/4-Arm. Seitenschlitze. Länge in Gr. 52 ca. 76 cm. Material: 100% Viskose. Maschinenwäsche.

apricot/weiß	59 945/4 12
aqua/weiß	29 431/2 12
flieder/weiß	29 432/0 12
42, 44, 46	29.99
48, 50, 52, 54	34.99
56, 58, 60, 62	38.99

3. Shirt mit dekorativen Plättchen. Serafino-Ausschnitt. 3/4-lange Ärmel. Seitenschlitze. Länge in Gr. 52 ca. 76 cm. Material: 65% Polyester/35% Baumwolle. Maschinenwäsche.

apricot	30 093/9 12
aqua	05 346/7 12
flieder	00 140/9 12
weiß	31 409/6 12
42, 44, 46	19.99
48, 50, 52, 54	22.99
56, 58, 60, 62	24.99

weitere
Modetrends

finden Sie online

www.meyer-mode.de

1. aqua/weiß

2. Bluse, ab

29.99

reine
Viskose

flieder/
weiß

2. apricot/weiß



2. aqua/weiß

1.
flieder/
weiß



1. Shirt mit Dekoperlen am Rundhalsausschnitt. Halblange Ärmel. Länge in Gr. 52 ca. 76 cm. Material: 65% Polyester/35% Baumwolle. Maschinenwäsche.

apricot/weiß	26 927/4 12
aqua/weiß	00 138/3 12
flieder/weiß	00 139/1 12
42, 44, 46	19.99
48, 50, 52, 54	22.99
56, 58, 60, 62	24.99

3. Shirt, ab

19.99

flieder

3.
apricot



3.
aqua



3.
weiß



1. Shirtjacke, ab

39.99

STRETCH

beere/schwarz/weiß

2. Top
beere/
schwarz/
weiß

1. Shirtjacke mit grafischem Druckmuster. Offene, verschlusslose Form. 3/4-lange Ärmel. Länge in Gr. 52 ca. 76 cm. Material: 95% Polyester/5% Elasthan. Maschinenwäsche.

beere/schwarz/weiß	31 354/2 12	
gelb/schwarz/weiß	26 919/1 12	
türkis/schwarz/weiß	31 366/6 12	
42, 44, 46		39.99
48, 50, 52, 54		46.99
56, 58, 60, 62		52.99

2. Top in grafischem Druckdessin. Rundhalsausschnitt. Seitenschlitze. Länge in Gr. 52 ca. 74 cm. Material: 95% Polyester/5% Elasthan. Maschinenwäsche.

beere/schwarz/weiß	31 375/7 12	
gelb/schwarz/weiß	61 487/5 12	
türkis/schwarz/weiß	31 378/1 12	
42, 44, 46		19.99
48, 50, 52, 54		22.99
56, 58, 60, 62		24.99

3. Jerseykleid mit grafisch bedruckten Einsätzen. Rundhalsausschnitt. Halblange Ärmel. Hinten mit Bindeband zum Regulieren der Weite. Länge ca. 112 cm. Material: 95% Polyester/5% Elasthan. Maschinenwäsche.

beere/schwarz/weiß	31 352/6 12	
gelb/schwarz/weiß	31 350/0 12	
türkis/schwarz/weiß	26 873/0 12	
42, 44, 46		49.99
48, 50, 52, 54		59.99
56, 58, 60, 62		65.99

4. Rundhals-Shirt mit netzunterlegter Bändchenverarbeitung sowie mit zwei funkelnden Glitzersteinen im Vorderteil. Halbarm. Seitenschlitze. Länge in Gr. 52 ca. 76 cm. Aus 65% Polyester/35% Baumwolle. Maschinenwäsche.

beere	02 533/6 12	
schwarz	29 014/6 12	
türkis	29 012/0 12	
weiß	29 024/5 12	
42, 44, 46		14.99
48, 50, 52, 54		17.99
56, 58, 60, 62		19.99

weitere Modetrends

WWW.MEYER-MODE.DE

2. Top, ab

19.99

STRETCH

beere/
schwarz/
weiß

2. Top
türkis/
schwarz/weiß



1. Shirtjacke
türkis/
schwarz/weiß

2. Top
gelb/
schwarz/weiß



1. Shirtjacke
gelb/
schwarz/weiß

3. Jersey-
kleid, ab

49.99

STRETCH

beere/
schwarz/
weiß



4. türkis

4. beere

4. weiß

4. Shirt, ab

14.99

schwarz



3. türkis/
schwarz/
weiß



3. gelb/
schwarz/
weiß

1. Sweatshirt, ab

29.99

grün

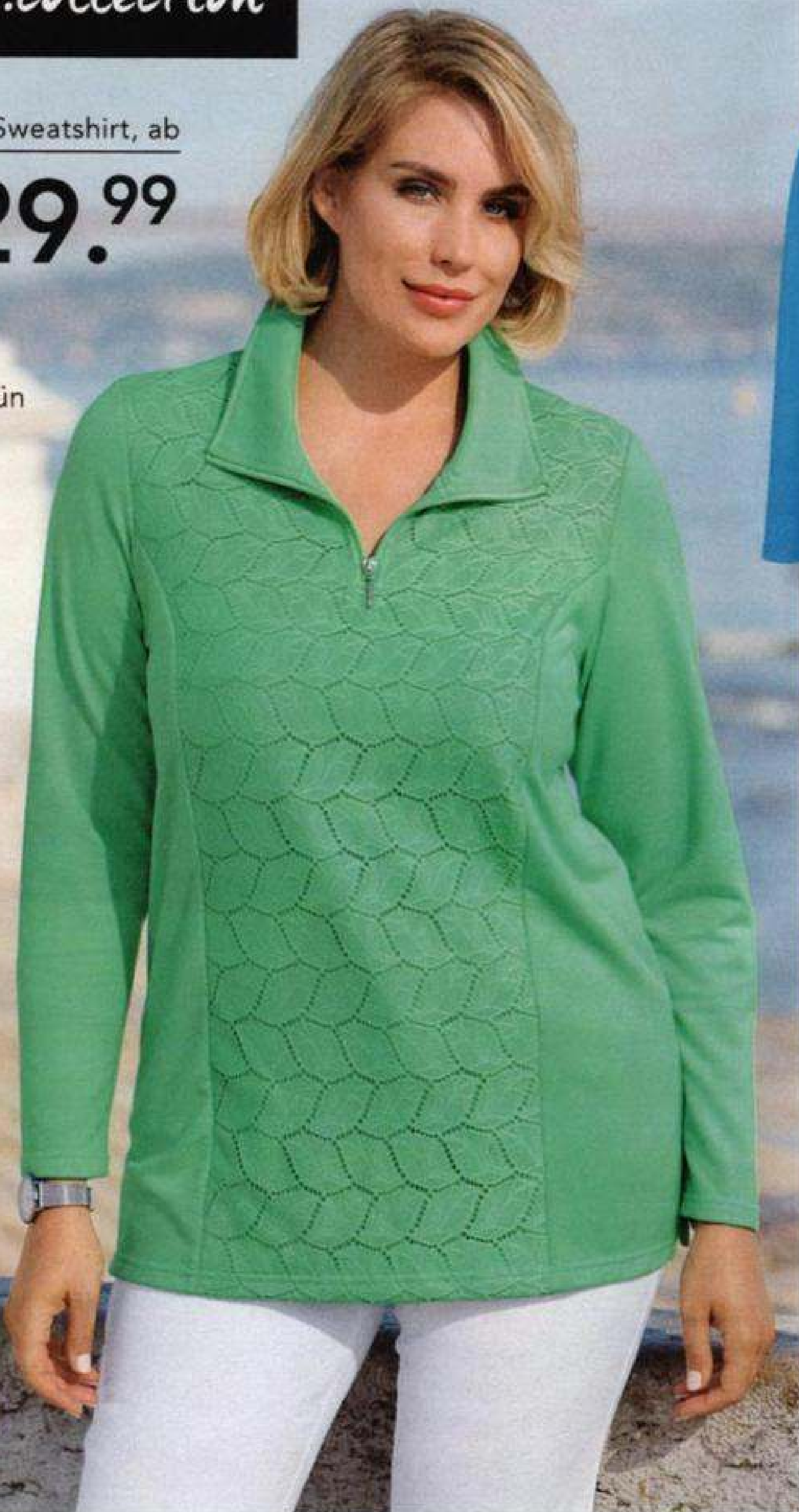

1. blau



1. koralle



1. Sweatshirt mit Spitzeneinsatz vorne. Lange Ärmel. Seitenschlitze. Länge in Gr. 52 ca. 78 cm. Material: 65% Polyester/35% Baumwolle. Spitze: 100% Polyester. Maschinenwäsche.

blau	31 314/6 12
grün	00 890/4 12
koralle	31 301/3 12
42, 44, 46	29.99
48, 50, 52, 54	34.99
56, 58, 60, 62	38.99

2. Shirt mit transparentem Netzeinsatz und Dekosteine am Rundhalsausschnitt. Halblange Ärmel. Länge in Gr. 52 ca. 76 cm. Material: 65% Polyester/35% Baumwolle. Maschinenwäsche.

blau	65 428/5 12
ecru	00 145/8 12
grün	00 143/3 12
koralle	00 144/1 12
schwarz	00 146/6 12
42, 44, 46	19.99
48, 50, 52, 54	22.99
56, 58, 60, 62	24.99

3. Shirt mit floralem Druckdesign in trageangenehmer Feinstrickqualität. V-Ausschnitt. Lange Ärmel. Seitenschlitze. Länge in Gr. 52 ca. 74 cm. Material leicht glänzend: 95% Polyester/5% Elasthan. Maschinenwäsche.

koralle/multicolor	31 296/5 12
schwarz/multicolor	31 297/3 12
smaragd/multicolor	00 322/8 12
42, 44, 46	29.99
48, 50, 52, 54	34.99
56, 58, 60, 62	38.99

2. Shirt, ab

19.99

blau

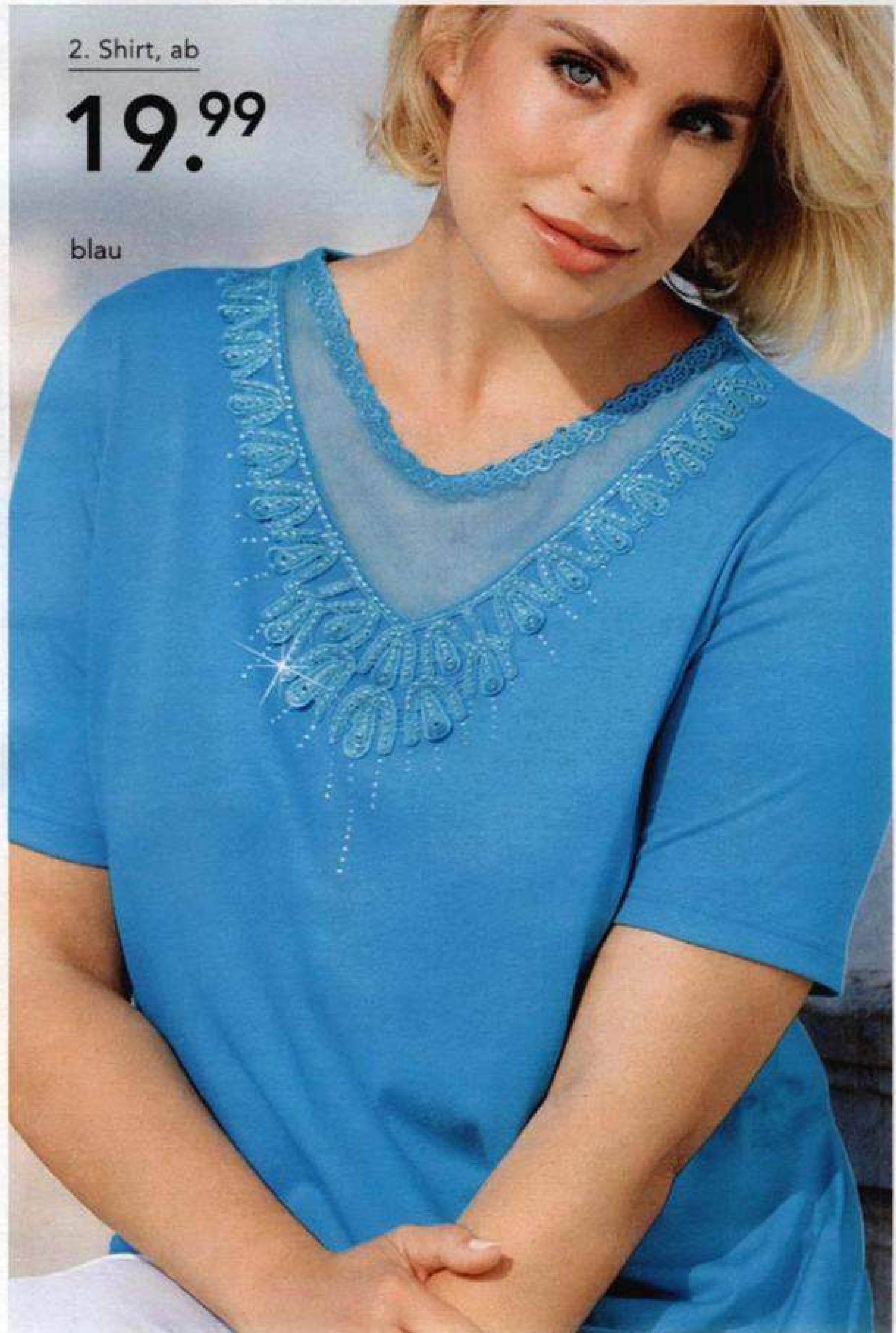

2. ecru



2. schwarz

2. koralle

2. grün

3. Feinstrickshirt, ab

29.99

STRETCH

smaragd/multicolor

Collier
silberfarben
73 285/9 12
14.99

3. koralle/
multicolor



3. schwarz/
multicolor



Leichte Strickqualität, die super elastisch und angenehm auf der Haut ist. Das romantische Blumenmuster kaschiert geknollt ihre Rundungen.

1. Shirt, ab

29.99

STRETCH



2. schwarz



2. grün

2. weiß

2. Shirt, ab

19.99

Collier
silberfarben
75 290/3 12
12.99

beere

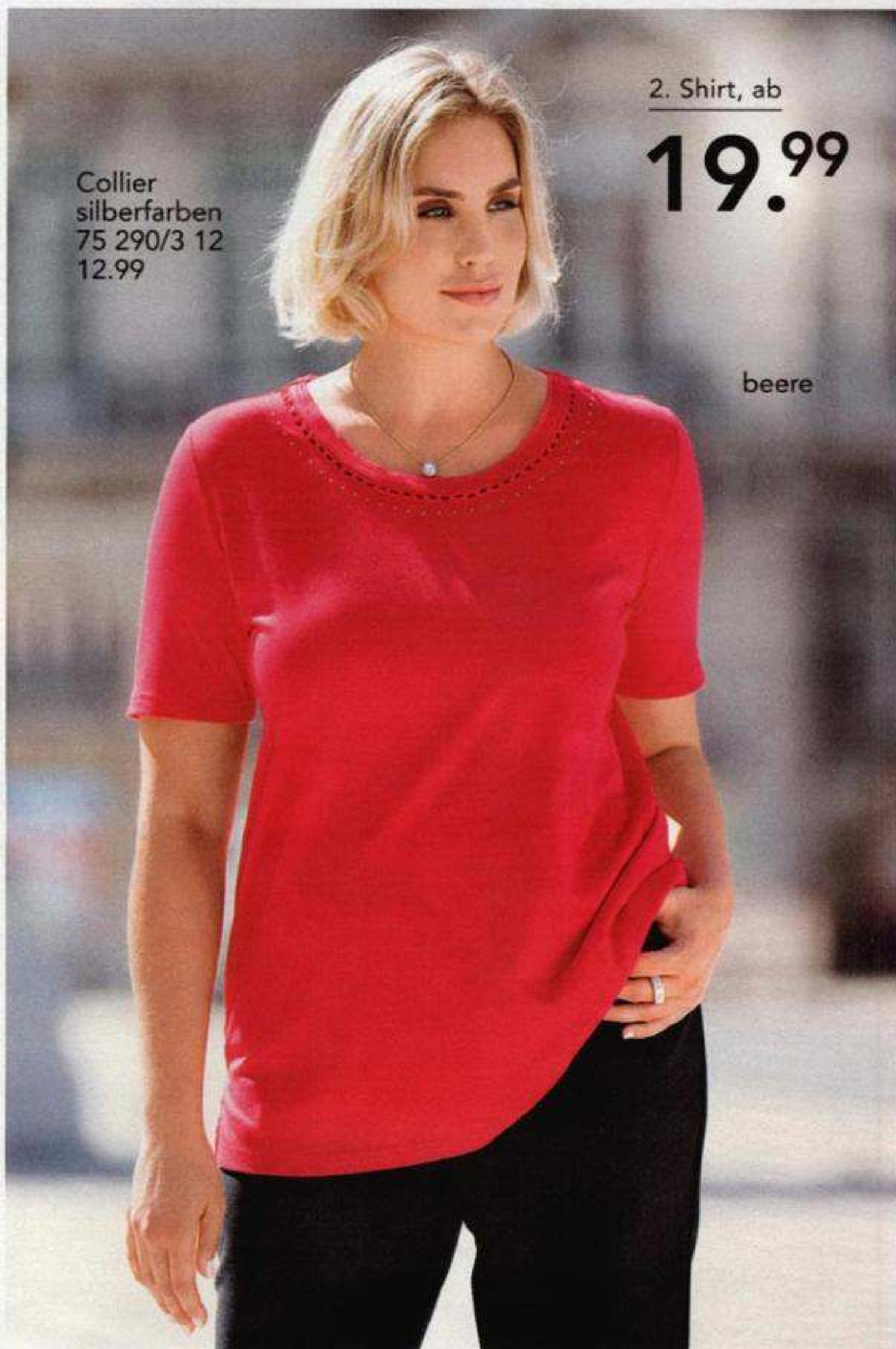

Die floralen Einsätze lenken den Blick auf sich und kaschieren eine große Oberweite. Die etwas längere Passform bedeckt schön Po und Hüfte.

1. Shirt in 2-in-1 Optik mit floralen Einsätzen. Rundhalsausschnitt. Seitenschlitze. Lange Ärmel. Länge in Gr. 52 ca. 76 cm. Material: 95% Polyester/5% Elasthan. Maschinenwäsche.

schwarz/bedruckt	26 945/4 12
42, 44, 46	29.99
48, 50, 52, 54	34.99
56, 58, 60, 62	38.99

2. Shirt mit raffiniert dekoriertem Rundhalsausschnitt. Halblange Ärmel. Seitenschlitze. Länge in Gr. 52 ca. 76 cm. Material: 65% Polyester/35% Baumwolle. Maschinenwäsche.

beere	62 291/0 12
grün	31 417/5 12
schwarz	31 416/7 12
weiß	00 148/2 12
42, 44, 46	19.99
48, 50, 52, 54	22.99
56, 58, 60, 62	24.99

3. Jerseyblazer aus strukturierter Ware. Rundhalsausschnitt. Mit Reißverschluss. Lange Ärmel. Paspeltaschen. Länge in Gr. 52 ca. 76 cm. Material: 95% Polyester/5% Elasthan. Maschinenwäsche.

beere	62 124/1 12
schwarz	29 433/8 12
42, 44, 46	39.99
48, 50, 52, 54	46.99
56, 58, 60, 62	52.99

4. Jerseyhose in floralem Druckdessin. Gummizug am Bund. Innenbeinlänge ca. 72 cm. Material: 95% Polyester/5% Elasthan. Maschinenwäsche.

schwarz/bedruckt	62 290/2 12
42, 44, 46	24.99
48, 50, 52, 54	28.99
56, 58, 60, 62	31.99

5. Pantolette mit imposanter SchlieÙe. Aus Glattleder. Futter und Decksohle aus 100% Textilmaterial. 50-mm-Blockabsatz. Weite F.

schwarz	17 746/9 12
36, 37, 38, 39, 40, 41, 42, 43	99.99

3. Jerseyblazer, ab

39.99

STRETCH

beere

2. Shirt weiß

3. schwarz

2. weiß

4. Jerseyhose

4. Jerseyhose, ab

24.99

STRETCH

DEHNBUND

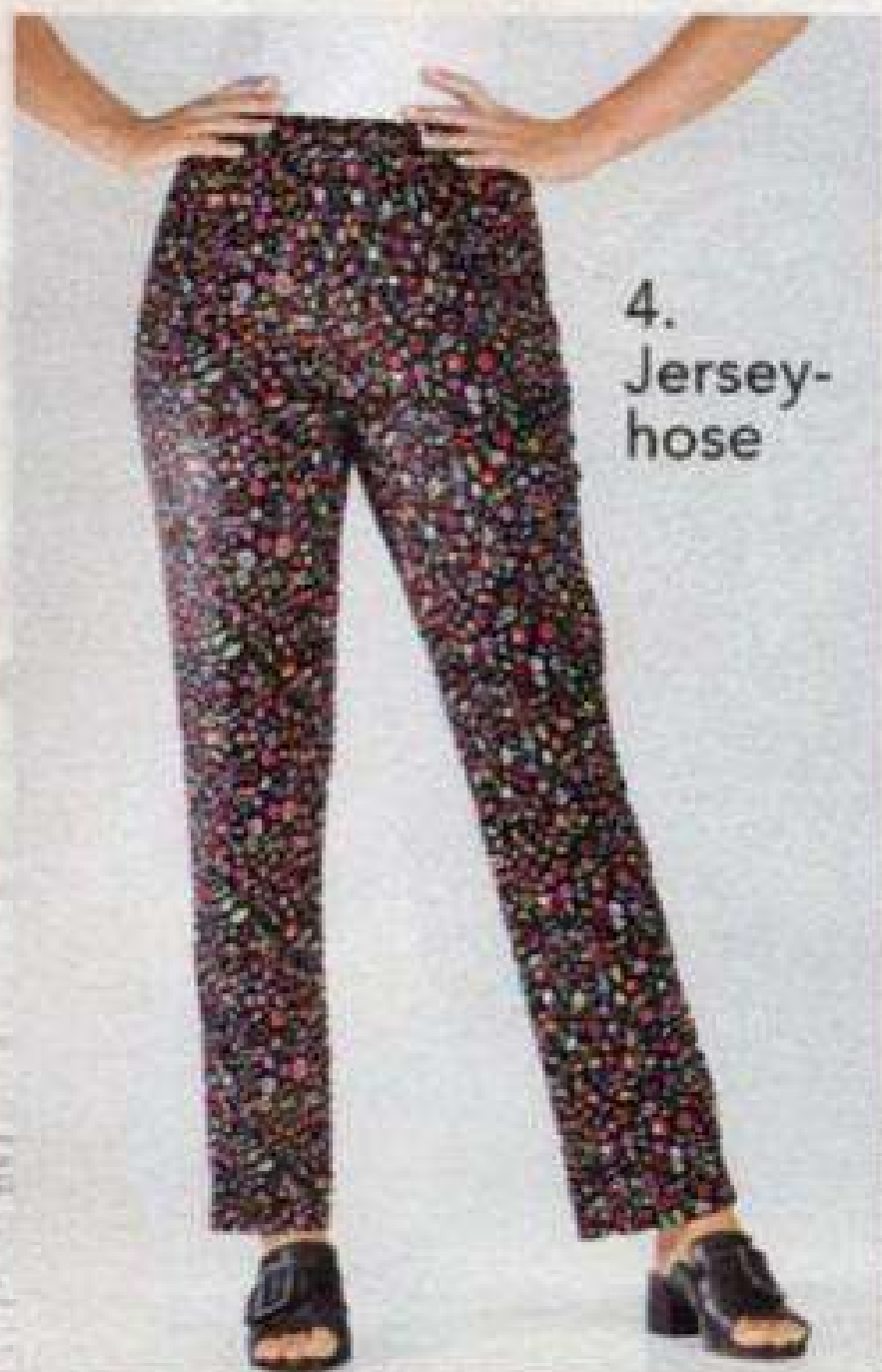

4. Jerseyhose

5. Pantolette

99.99



WEITE

F

Gr. 36-43



Jerseyhose mit femininem Druck. Einfach reinschlüpfen und wohlfühlen. Kein Zupfen und Kneifen durch den angenehmen Dehnbund und die elastische Qualität.

Ohrstecker
silberfarben
31 575/0 12
14.99



2. Longshirt, ab

29.99

STRETCH

schwarz

1.
bordeaux/
weiß

1. Shirt. mit floralem Druckdessin und Dekosteinechen vorne. Rundhalsausschnitt. Kurze Ärmel mit überschnittener Schulter. Seitenschlitze. Länge in Gr. 52 ca. 76 cm. Vorderteil: 95% Polyester/5% Elasthan, Rückenteil: 95% Viskose/5% Elasthan. Maschinenwäsche.

bordeaux/weiß	31 496/1 12
flaschengrün/weiß	31 495/3 12
schwarz/weiß	30 197/4 12
42, 44, 46	24.99
48, 50, 52, 54	28.99
56, 58, 60, 62	31.99

1.
flaschen-
grün/weiß



2.
bordeaux



2.
flaschengrün

2. Longshirt aus floraler Spitze. Serafino-Ausschnitt. 3/4-lange Ärmel mit Volant. Länge in Gr. 52 ca. 80 cm. Futter: 100% Polyester, Material: 92% Polyamid/8% Elasthan. Maschinenwäsche.

bordeaux	31 427/6 12
flaschengrün	31 426/8 12
schwarz	62 289/4 12
42, 44, 46	29.99
48, 50, 52, 54	34.99
56, 58, 60, 62	38.99

3. Jerseykleid in figurumspielender, leicht schwingender Form. Rundhalsausschnitt. Hinten mit Bindebändchen. Länge in Gr. 42 ca. 112 cm. Material: 95% Polyester/5% Elasthan. Maschinenwäsche.

bordeaux/weiß	31 409/4 12
flaschengrün/weiß	31 401/1 12
schwarz/weiß	30 391/3 12
42, 44, 46	49.99
48, 50, 52, 54	59.99
56, 58, 60, 62	65.99

4. Jackenclip aus Metall, die ideale Ergänzung für Ihre verschlusslose Jacke.

silberfarben	20 733/2 11
	19.99

1. Shirt, ab

24.99

STRETCH

schwarz/weiß





3. Jerseykleid, ab
49.99

STRETCH

schwarz/
weiß

Collier
schwarz
96 279/3 12
12.99

Sling auf
Seite 56/57

3.
bordeaux/
weiß



3.
flaschengrün/
weiß

5. Shirtjacke in offener, verschlusloser Longform und floralem Druckdessin. 3/4-lange Ärmel. Länge in Gr. 52 ca. 80 cm. Material: 95% Polyester/5% Elasthan. Maschinenwäsche.

bordeaux/weiß	31 390/6 12
flaschengrün/weiß	31 379/9 12
schwarz/weiß	62 164/9 12
42, 44, 46	39.99
48, 50, 52, 54	46.99
56, 58, 60, 62	52.99

5.
bordeaux/
weiß



5.
flaschen-
grün/weiß

4. Jackenclip

19.99



• Ideal für verschluslose Jacken

5. Shirtlongjacke, ab

39.99

STRETCH

schwarz/
weiß





1. Pullover, ab
24.99

rot



1. marineblau

1. weiß

2. Jeans mit Rundumdehnbund und fester Bundpatte sowie Zierreißverschlussleiste vorne. 4-Pocket Form. Gesäßtaschen mit Stickerei und funkelnden Glitzersteinchen besetzt. Beine vorne mit streckender Längsziernaht. Denim aus 81% Baumwolle/17% Polyester/2% Elasthan. Maschinenwäsche.

Normalgröße
(ab Körpergröße 165 cm):
Innenbeinlänge ca. 76 cm
blue stone 02 687/8 12
grau 78 952/5 12
schwarz 63 188/7 12
42, 44, 46 29.99
48, 50, 52, 54 34.99
56, 58, 60, 62 38.99

Kurzgröße
(bis Körpergröße 164 cm):
Innenbeinlänge ca. 70 cm
blue stone 02 843/7 12
grau 26 409/9 12
schwarz 12 016/8 12
21, 22, 23 29.99
24, 25, 26, 27 34.99
28, 29, 30, 31 38.99

3. Shirt mit streckendem Muster. Serafino-Ausschnitt. 3/4-lange Ärmel. Seitenschlitze. Länge in Gr. 52 ca. 76 cm. Material: 95% Polyester/5% Elasthan. Maschinenwäsche.
marine/rot/weiß 59 211/1 12
42, 44, 46 24.99
48, 50, 52, 54 28.99
56, 58, 60, 62 31.99

2. Jeans, ab

29.99

- Mit streckenden Nähten
- Mit bequemem Gummizugbund

STRETCH

DEHNBUND



2. blue stone

Pumps auf Seite 118/119

weitere
Modetrends

finden Sie online

www.meyer-mode.de

1. Pullover mit unterschiedlichen Strickmustern vorne. V-Ausschnitt. Lange Ärmel. Länge in Gr. 52 ca. 74 cm. Material: 100% Polyacryl. Maschinenwäsche.

marineblau 00 095/5 12
rot 59 111/3 12
weiß 31 180/3 12
42, 44, 46 24.99
48, 50, 52, 54 28.99
56, 58, 60, 62 31.99



2. schwarz



2. grau

3. Shirt, ab

24.99

STRETCH



4. Jacke, ab

59.99

marineblau/weiß



4.
rot/
weiß



4. weiß/
marine-
blau



4. Jacke mit kontrastfarbiger Paspelverarbeitung. Umlegekragen. Druckknöpfe und verdeckter Reißverschluss. Lange Ärmel. Reißverschluss-Taschen. Länge in Gr. 52 ca. 82 cm. Obermaterial: 100% Polyester, Futter: 100% Polyester. Maschinenwäsche.

marineblau/weiß	02 326/7 12
rot/weiß	30 916/1 12
weiß/marineblau	30 918/3 12
42, 44, 46	59.99
48, 50, 52, 54	69.99
56, 58, 60, 62	75.99

1. Shirt, ab

49.99

STRETCH

Halskette
grün
96 779/9 12
34.99



2. Shirt, ab

24.99
STRETCH



3. Strickjacke, ab

34.99

Shirt auf
Seite 28/29



1. Shirt aus modischem Netzstoff. Body gefüttert. Rundhalsauschnitt. Lange Ärmel. Länge in Gr. 52 ca. 76 cm. Material: 95% Polyester/5% Elasthan, Spitze: 100% Polyester. Maschinenwäsche.
rosé
42, 44, 46
48, 50, 52, 54
56, 58, 60, 62

50 741/8 12
49.99
59.99
65.99

Dschungelträume

ROSIGE AUSSICHTEN IN FRISCHEM GRÜN.

4. Tunika, ab

39.99



5. Longshirt, ab

39.99

STRETCH

Collier
silberfarben
73 285/9 12
14.99

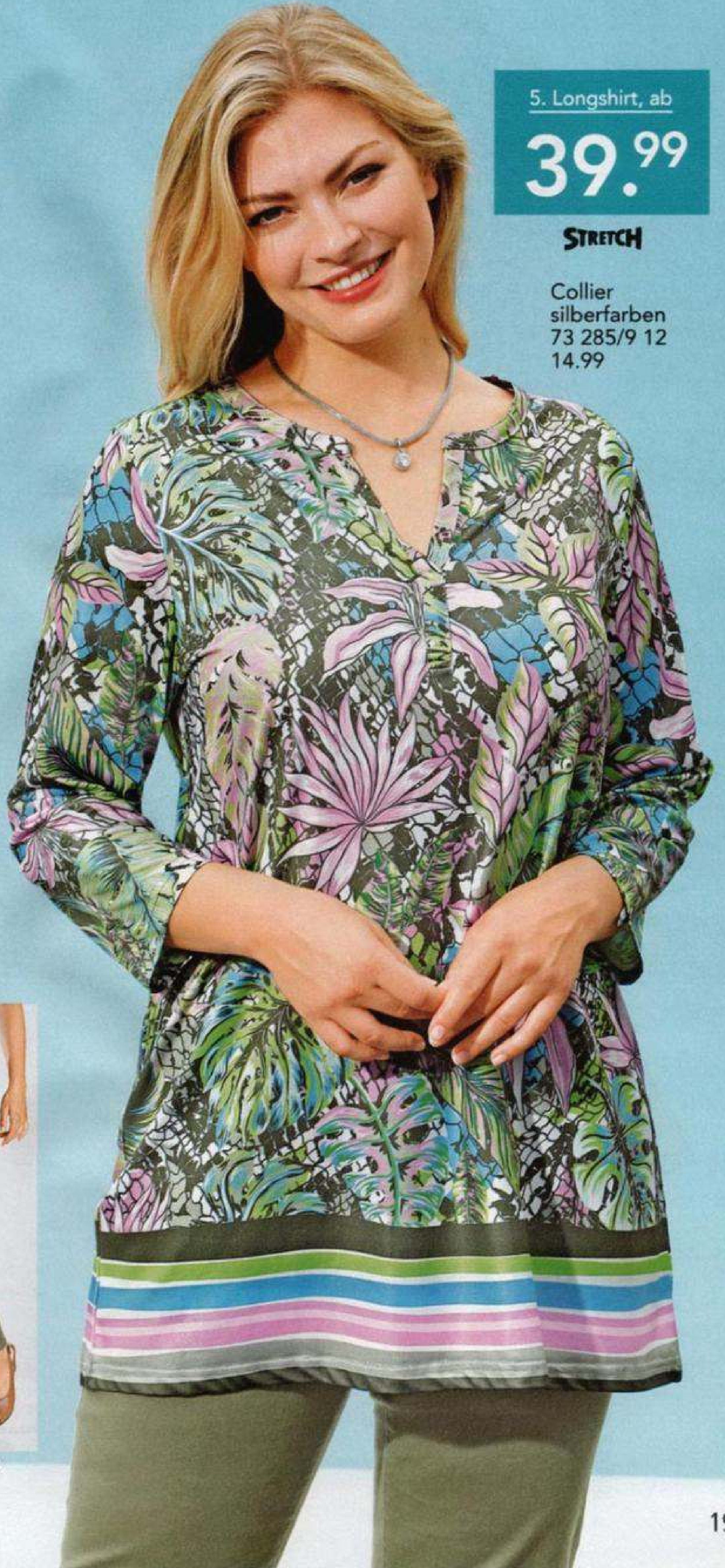

6. Jeggings, ab

39.99

**STRETCH
DEHNBUND**



Keilsandale auf
Seite 180/181

2. Shirt mit Blumendruck und Foliendruckdetails vorne. Rundhalsausschnitt. Kurze Ärmel mit überschrittener Schulter. Seitenschlitze. Länge in Gr. 52 ca. 76 cm. Vorderteil: 95% Polyester/5% Elasthan, Rückenteil: 95% Viskose/5% Elasthan. Maschinenwäsche.

oliv/rosé/lindgrün 62 916/0 12
42, 44, 46 24.99
48, 50, 52, 54 28.99
56, 58, 60, 62 31.99

3. Strickjacke mit Ajourmuster. V-Ausschnitt. Mit Knopf. 3/4-lange Ärmel. Länge in Gr. 52 ca. 76 cm. Material: 100% Polyacryl. Maschinenwäsche.

oliv 50 740/0 12
42, 44, 46 34.99
48, 50, 52, 54 39.99
56, 58, 60, 62 43.99

4. Tunika in figurschmeichelnder Form. V-Ausschnitt. Halbblange Ärmel. Länge in Gr. 52 ca. 80 cm. Obermaterial: 100% Polyester Chiffon, Material: 100% Polyester. Maschinenwäsche.

rose 53 361/2 12
42, 44, 46 39.99
48, 50, 52, 54 46.99
56, 58, 60, 62 52.99

5. Longshirt mit Blätter- und Streifenmuster. Serafino-Ausschnitt. 3/4-lange Ärmel. Länge in Gr. 52 ca. 80 cm. Material: 95% Polyester/5% Elasthan. Maschinenwäsche.

oliv/rosé/lindgrün 07 268/6 12
42, 44, 46 39.99
48, 50, 52, 54 46.99
56, 58, 60, 62 52.99

6. Jeggings mit rundum Dehnbund. Gesäßtaschen. Beininnenlänge ca. 74 cm. Material: 98% Baumwolle (Twill)/2% Elasthan. Maschinenwäsche.

oliv 50 743/4 12
42, 44, 46 39.99
48, 50, 52, 54 46.99
56, 58, 60, 62 52.99

Halskette
rot
76 628/2 12
26.99

1. Jerseykleid, ab

49.99

• Mit Bindeband
STRETCH



2. Longjacke, ab

69.99
STRETCH



3. Longshirt, ab

19.99
STRETCH



1. Jerseykleid mit Punktemuster. Rundhalsausschnitt. Halblange Ärmel. Leicht schwingende Bahnenform. Länge ca. 112 cm. Material: 95% Polyester/5% Elasthan. Maschinenwäsche.
schwarz/weiß/rot **94 763/0 12**
42, 44, 46 **49.99**
48, 50, 52, 54 **59.99**
56, 58, 60, 62 **65.99**

2. Longjacke in Velourslederimitat. Rundhalsausschnitt. Mit Knöpfe. Lange Ärmel. Eingriffstaschen. Länge in Gr. 52 ca. 86 cm. Material: 94% Polyester/6% Elasthan. Maschinenwäsche.
rot **94 767/1 12**
42, 44, 46 **69.99**
48, 50, 52, 54 **79.99**
56, 58, 60, 62 **85.99**

Blickpunkte

TRAUMHAFTE TUPFEN – ECHT SPITZE!



4. Zipfelshirt, ab

39.99

STRETCH



DAS BESONDERE

Angebot

5. Pullover,
ab ~~49.99~~

ab **39.99**

10.- SPAREN
NUR BIS 07.02.21

Anhänger
mit Kette
silberfarben
92 611/3 12
16.99

6. Jerseyhose, ab

29.99

STRETCH
DEHNBUND



3. Longshirt mit streckendem Dessin-Mix aus Blumen, Punkten und Streifen im Vorderteil. Rundhalsausschnitt mit Dekosteinechen. 3/4-lange Ärmel. Rücken und Ärmel uni schwarz. Länge in Gr. 52 ca. 80 cm. In gerader Form mit Seitenschlitzen. Material: 95% Polyester/5% Elasthan. Maschinenwäsche.

schwarz/rot/grau/weiß	49 199/3 12
42, 44, 46	19.99
48, 50, 52, 54	22.99
56, 58, 60, 62, 64, 66	24.99

4. Zipfelshirt in A-Linie mit grafischem Muster. Rücken uni. Rundhalsausschnitt. 3/4-lange Ärmel. Länge in Gr. 52 ca. 74 cm. Material: 95% Polyester/5% Elasthan. Maschinenwäsche.

schwarz/weiß/rot	07 471/6 12
42, 44, 46	39.99
48, 50, 52, 54	46.99
56, 58, 60, 62	52.99

5. Pullover mit floralem Spitzenbesatz. Rundhalsausschnitt. 3/4-lange Ärmel. Länge in Gr. 52 ca. 76 cm. Material: 52% Viskose/28% Polyester/20% Polyamid. Spitze: 100% Polyester. Maschinenwäsche.

rot	74 290/6 12
	Bis 07.02.21 danach
42, 44, 46	39.99 49.99
48, 50, 52, 54	49.99 59.99
56, 58, 60, 62	55.99 65.99

6. Jerseyhose mit Punktemuster. Gummizug am Bund. Beininnenlänge ca. 76 cm. Material: 95% Polyester/5% Elasthan. Maschinenwäsche.

schwarz/rot/weiß	27 671/7 12
42, 44, 46	29.99
48, 50, 52, 54	34.99
56, 58, 60, 62	38.99

7 Keilpeep toe aus hochwertigem Ziegenappaleleder. Futter aus 100% Softmaterial. Decksohle aus 80% Ziegenleder, 20% Softmaterial. 20-mm-Plateaulaufsohle mit 70-mm-Keilabsatz. Weite F.

rot	26 877/7 12
36, 37, 38, 39, 40, 41	69.99

7. Keilpeep toe

69.99



Weite

F

1. Longblazer, ab

59.99

• Praktische Taschen und edle Knopf-Verzierungen machen ihn zum Kombi-Liebling

STRETCH



3. Longshirt

Jackenclip
20 733/2 12
19.99

2. Shirt, ab

34.99

STRETCH



Collier
96 279/3 12
12.99

3. Longshirt, ab

39.99

STRETCH



3.



1. Longblazer aus bequemer Jersey-Qualität. Lange Ärmel. Mit Knopfdekoration sowie an den Eingriff-taschen. Länge in Gr. 52 ca. 82 cm. Material: 95% Polyester/5% Elasthan. Maschinenwäsche.

schwarz	94 747/3 12
42, 44, 46	59.99
48, 50, 52, 54	69.99
56, 58, 60, 62	75.99

2. Shirt. Mit Glitzerdruck. Rundhalsausschnitt. Halblange Ärmel. Seitenschlitze. Länge in Gr. 52 ca. 76 cm. Material: 76% Polyester/19% metallisierten Garn/5% Elasthan. Maschinenwäsche.

beige	94 758/0 12
42, 44, 46	34.99
48, 50, 52, 54	39.99
56, 58, 60, 62	43.99

Tierfell-Drucke UND SPITZEN-RAFFINIESSEN

4. Shirt, ab
29.99



5. Zipfelshirt, ab
39.99

- Die etwas länger geschnittene Passform und der Zipfel schmeicheln der Figur.

STRETCH

Anhänger mit
Kette
92 611/3 12
16.99



3. Longshirt mit grafischem Druckdesign. Rundhalsausschnitt. Mit dekorativer Bändchenverarbeitung. 3/4-lange Ärmel. Seitenschlitze. Länge in Gr. 52 ca. 80 cm. Material: 95% Polyester/5% Elasthan. Maschinenwäsche.

camel/schwarz/weiß	34 152/9 12
42, 44, 46	39.99
48, 50, 52, 54	46.99
56, 58, 60, 62	52.99

4. Shirt. Mit Häkelspitze. Rundhalsausschnitt. Halblange Ärmel. Seitenschlitze. Länge in Gr. 52 ca. 76 cm. Material: 65% Polyester/35% Baumwolle. Maschinenwäsche.

schwarz	09 195/9 12
42, 44, 46	29.99
48, 50, 52, 54	34.99
56, 58, 60, 62	38.99

5. Zipfelshirt in ausgestellter Form und animal Druck. Rundhalsausschnitt. 3/4-lange Ärmel. Chifonabschluss. Länge in Gr. 52 ca. 86 cm. Material: 95% Polyester/5% Elasthan. Einsätze: 100% Polyester. Maschinenwäsche.

schwarz/weiß/camel	69 305/1 12
42, 44, 46	39.99
48, 50, 52, 54	46.99
56, 58, 60, 62	52.99



1. Shirt, ab

24.99

STRETCH

Halskette
braun
32 069/7 12
29.99

+ *Elegantes Aussehen*
Perfekt für die nächste Gartenparty, durch die schwingende Form und den Dehnbund trägt er sich herrlich angenehm. Das angesagte Druckmuster zaubert eine schlanke Silhouette, toll mit einem farblich passenden Shirt oder auch sommerlich mit einem Top.

MONA



Umhänge-
tasche
cognac
76 873/5 12
99.99



2. Jersey-
rock

2. Jerseyrock, ab

34.99

**STRETCH
DEHNBUND**

Keilsandale auf
Seite 180/181

1. Shirt aus weicher Glitzerware. V-Ausschnitt. Halblange Ärmel. Länge in Gr. 52 ca. 76 cm. Material: 66% Viskose/16% Polyamid/15% metallisierten Garn/3% Elasthan. Maschinenwäsche.
mint
42, 44, 46 59 879/7 12 24.99
48, 50, 52, 54 28.99
56, 58, 60, 62 31.99

3. Pullover, ab

29.99



4. Plisse-Shirt, ab

24.99

Collier
silberfarben
73 285/9 12
14.99



Grafik-Design

KUNSTVOLL GESTALTETE MUSTER

5. Shirt, ab

29.99
STRETCH



5. Shirt

2. Jerseyrock. Gummizug am Bund. Länge ca. 72 cm. Material: 95% Polyester/5% Elasthan. Maschinenwäsche.

mint/beige/schwarz	24 822/7 12
42, 44, 46	34.99
48, 50, 52, 54	39.99
56, 58, 60, 62	43.99

3. In Kontrastgarn gearbeiteter Pullover mit V-Ausschnitt sowie Schaloptik und Nietenapplikation. 3/4 Arm. Länge in Gr. 52 ca. 74 cm. Aus 64% Polyacryl/36% Baumwolle. Maschinenwäsche.

mintgrün/weiß	29 896/4 12
42, 44, 46	29.99
48, 50, 52, 54	34.99
56, 58, 60, 62, 64, 66	38.99

4. Plisseeshirt. Rundhalsausschnitt. Halblange Ärmel. Seitenschlitze. Länge in Gr. 52 ca. 76 cm. Material: 100% Polyester. Maschinenwäsche.

mint/beige/schwarz	09 097/7 12
42, 44, 46	24.99
48, 50, 52, 54	28.99
56, 58, 60, 62	31.99

5. Shirt. Mit grafischem Druckmuster. Serafino-Ausschnitt. Halblange Ärmel. Seitenschlitze. Länge in Gr. 52 ca. 76 cm. Material: 95% Polyester/5% Elasthan. Maschinenwäsche.

mint/beige/schwarz	46 322/4 12
42, 44, 46	29.99
48, 50, 52, 54	34.99
56, 58, 60, 62	38.99

6. Lederimitat-Jacke mit elastischen Einsätzen. Rundhalsausschnitt. Mit Reißverschluss. Lange Ärmel. Reißverschluss-Taschen. Länge in Gr. 52 ca. 68 cm. Material: 100% Viskose, Beschichtung: 100% Polyurethan, Einsätze: 94% Polyester/ 6% Elasthan. Futter: 100% Polyester. Maschinenwäsche.

camel	62 399/9 12
	Bis 07.02.2021 danach
42, 44, 46	69.99 79.99
48, 50, 52, 54	82.99 92.99
56, 58, 60, 62	92.99 102.99



DAS BESONDERE
Angebot

6. Lederimitat-
jacke, ab ~~79.99~~

ab **69.99**

10.- SPAREN
NUR BIS 07.02.21



Trendaktuelle Mode

Aus weichem Lederimitat mit modischer Steppung, die streckenden Passformnähte garantieren optimale Passform.

m.collection

1. Shirt, ab
24.99



2. Longstrickjacke, ab

39.99

Collier
schwarz
96 279/3 12
12.99

4. Shirt



DAS BESONDERE
Angebot

3. Plisseeshirt,
ab ~~39.99~~

ab **29.99**

10.- SPAREN
NUR BIS 07.02.21



Vorteilhafte Längen

Der lange Schnitt kaschiert wunderbar und das Plisseematerial fühlt sich angenehm kühl auf der Haut an.

1. Shirt. Rundhalsausschnitt. Halb lange Ärmel. Mit Spitze und Dekosteine. Länge in Gr. 52 ca. 76 cm. Seitenschlitze. Material: 65% Polyester/35% Baumwolle. Maschinenwäsche.

hellblau 24 827/6 12
42, 44, 46 **24.99**
48, 50, 52, 54 **28.99**
56, 58, 60, 62 **31.99**

schwarz 29 569/7 12
42, 44, 46 **39.99**
48, 50, 52, 54 **46.99**
56, 58, 60, 62 **52.99**

2. Long-Strickjacke aus weicher Qualität. V-Ausschnitt. Mit Knopf. Lange Ärmel. Seitenschlitze mit Knöpfe. Länge in Gr. 52 ca. 84 cm. Material: 52% Viskose/28% Polyester/20% Polyamid. Maschinenwäsche.

3. Plisseeshirt mit Blumendruck. In figurumspielender Form. Rundhalsausschnitt. 3/4-lange Ärmel. Länge in Gr. 52 ca. 80 cm. Material: 100% Polyester. Maschinenwäsche.

multicolour 11 157/5 12
Bis 07.02.2021 danach
42, 44, 46 **29.99** **39.99**
48, 50, 52, 54 **36.99** **46.99**
56, 58, 60, 62 **42.99** **52.99**

MODE TRENDS

Blütenpracht

UND GUTE-LAUNE-FARBEN!

DAS BESONDERE
Angebot

4. Shirt,
ab ~~24.99~~

ab **19.99**

BIS ZU **7.-** SPAREN

Collier
silberfarben
73 285/9 12
14.99

5. Blazer, ab

69.99

Halskette
silberfarben/
schwarz
00 997/2 12
22.99



1. Shirt

4. Shirt mit Plättchenapplikation am Ausschnitt. Rundhalsausschnitt. Halbblange Ärmel mit überschnittener Schulter. Mit Spitzeneinsatz. Seitenschlitze. Länge in Gr. 52 ca. 76 cm. Material: 65% Polyester/35% Baumwolle. Maschinenwäsche.

pink	94 715/0 12
42, 44, 46	24.99 19.99
48, 50, 52, 54	28.99 22.99
56, 58, 60, 62	31.99 24.99

5. Blazer in figurumspielender Form und modischem Farbmix. Mit Stehkragen. Mit Reißverschluss. Lange Ärmel mit Paspel. Länge in Gr. 52 ca. 78 cm. Jerseyfutter: 100% Polyester, Material: 100% Polyester. Maschinenwäsche.

schwarz/bedruckt	30 616/5 12
42, 44, 46	69.99
48, 50, 52, 54	79.99
56, 58, 60, 62	85.99

1. Shirt, ab

24.99

STRETCH

Collier
silberfarben
73 285/9 12
14.99



2. Shirt, ab

19.99

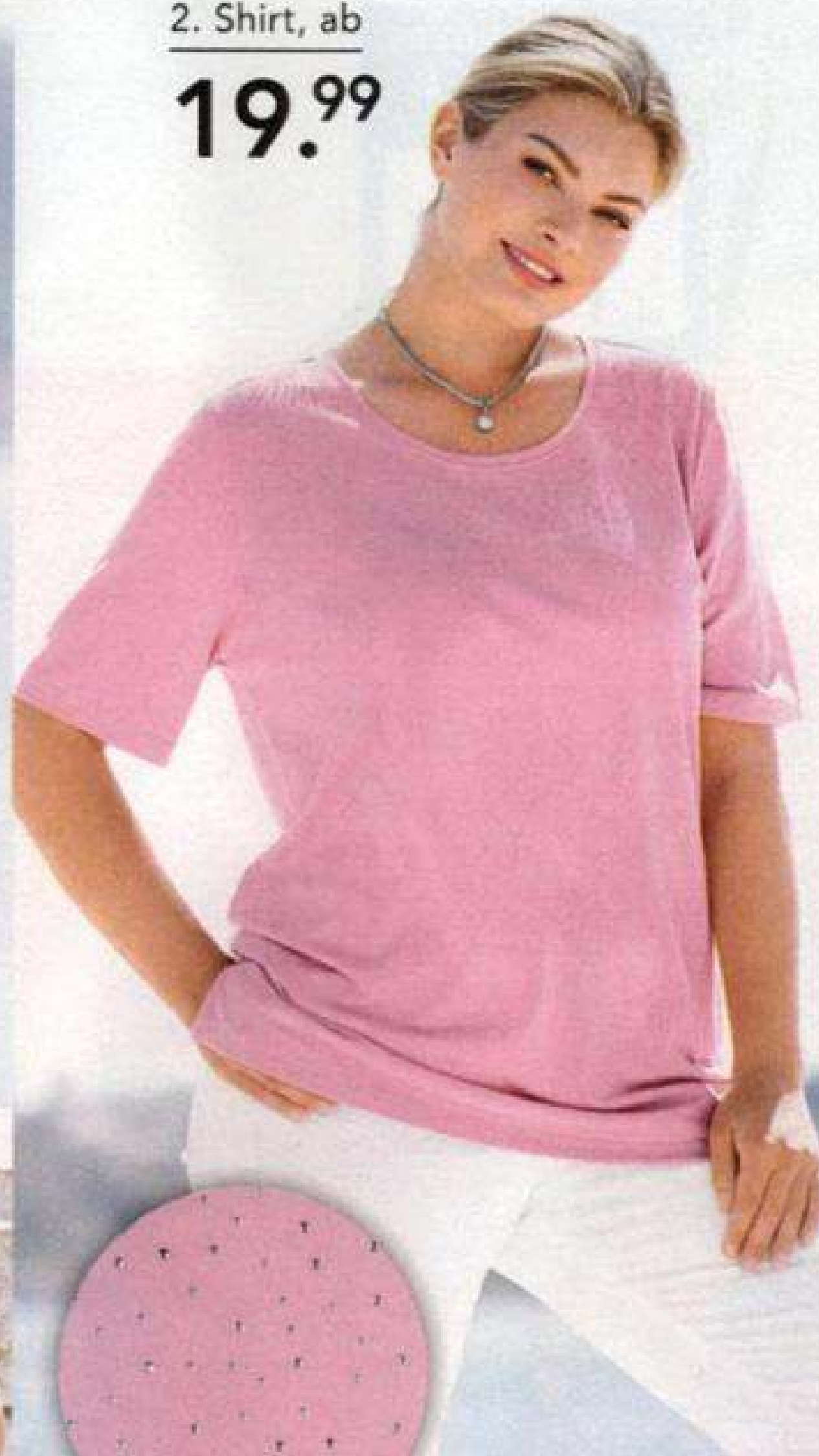

1. Shirt mit platziertem Druckdesign vorne. Rundhalsausschnitt. Rückenteil unifarben. Kurze Ärmel mit überschnittener Schulter. Länge in Gr. 52 ca. 76 cm. Vorderteil: 95% Polyester/5% Elasthan, Rückenteil: 95% Viskose/5% Elasthan. Maschinenwäsche.

oliv/rosé 97 677/9 12
42, 44, 46 24.99
48, 50, 52, 54 28.99
56, 58, 60, 62, 64, 66 31.99

2. Shirt mit Dekosteinen am Ausschnitt. Rundhalsausschnitt. Halblange Ärmel und Seitenschlitze. Länge in Gr. 52 ca. 76 cm. Material: 65% Polyester/35% Baumwolle. Maschinenwäsche.

rosé 02 295/4 12
42, 44, 46 19.99
48, 50, 52, 54 22.99
56, 58, 60, 62, 64, 66 24.99

3. Shirt mit verspieltem Ausschnitt mit floraler Stickerei. Halblange Ärmel und Seitenschlitze. Länge in Gr. 52 ca. 76 cm. Material: 65% Polyester/35% Baumwolle. Maschinenwäsche.

lindgrün 51 632/8 12
42, 44, 46 19.99
48, 50, 52, 54 22.99
56, 58, 60, 62, 64, 66 24.99

4. Sweatshirt mit funkelnden Steinchen und Nieten. Troyerkragen mit Reißverschluss. Lange Ärmel und Seitenschlitze. Länge in Gr. 52 ca. 78 cm. Material: 65% Polyester/35% Baumwolle. Maschinenwäsche.

oliv 02 959/5 12
42, 44, 46 29.99
48, 50, 52, 54 34.99
56, 58, 60, 62, 64, 66 38.99

4. Sweatshirt, ab

29.99

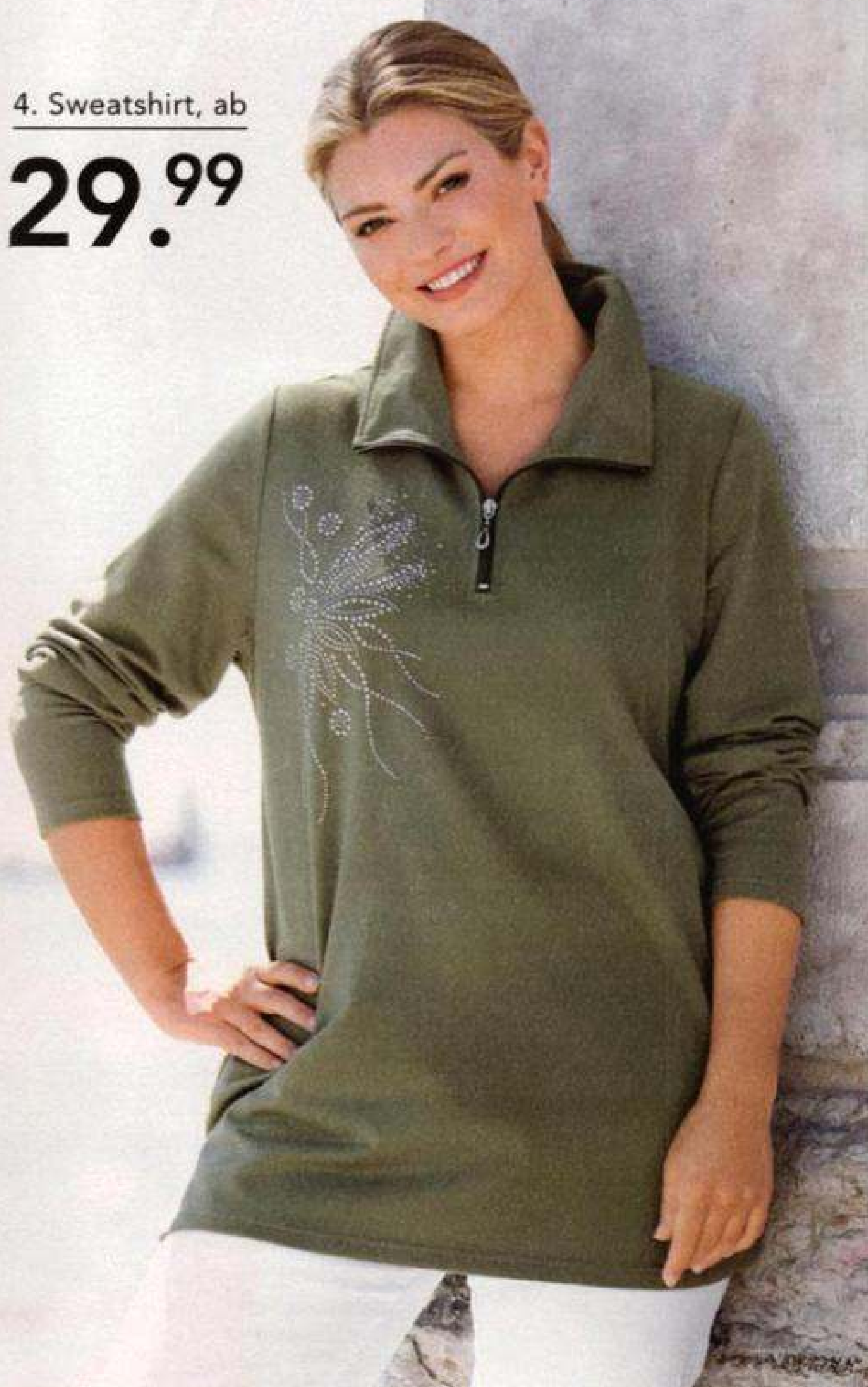

3. Shirt, ab

19.99

3. Shirt



DOPPEL-Pack



5. **TOP PREIS!**
2 FÜR
 ab **29.99**

oliv/
 rose/
 khaki



5. oliv/rose/khaki

5. marine/rose

5. Doppelpack Shirts. Ein Shirt rundum mit Blätterdruck und modischer Blende mit Dekosteinen, das zweite Shirt unifarben mit Dekosteinen entlang des streckenden V-Ausschnitts. Rundhalsausschnitt. 3/4-lange Ärmel und Seitenschlitze. Länge in Gr. 52 ca. 76 cm. Material: 65% Polyester/35% Baumwolle. Maschinenwäsche.

marine/rose	06 522/2 12
oliv/rose/khaki	70 974/1 12
42, 44, 46	29.99
48, 50, 52, 54	34.99
56, 58, 60, 62, 64, 66	38.99



weitere
Modetrends

finden Sie online

www.meyer-mode.de

m.collection

1. Plisseeshirt, ab

29.99

2. Blusenshirt, ab

29.99

65% Polyester/35% Baumwolle. Maschinenwäsche.

lila	28 649/0 12
pink	28 645/8 12
smaragd	28 647/4 12
weiß	71 095/2 12
42, 44, 46	14.99
48, 50, 52, 54	17.99
56, 58, 60, 62	19.99

4. Shirt. Rundhalsausschnitt. Kurze Ärmel mit überschnittener Schulter. Länge in Gr. 52 ca. 76 cm. Vorderteil: 95% Polyester/5% Elasthan, Rückenteil: 95% Viskose/5% Elasthan. Maschinenwäsche.

multicolour	13 167/2 12
42, 44, 46	24.99
48, 50, 52, 54	28.99
56, 58, 60, 62	31.99

2. schwarz



weiß



3. Shirt, ab

14.99

pink



3. lila



3. weiß



3. smaragd



MONA



Umhängetasche
schwarz
47 494/8 12
99.99

1. Plisseeshirt mit Blätterdruck. Serafino-Ausschnitt. 3/4-lange Ärmel. Seitenschlitze. Länge in Gr. 52 ca. 80 cm. Material: 100% Polyester. Maschinenwäsche.

multicolour	34 866/4 12
42, 44, 46	29.99
48, 50, 52, 54	34.99
56, 58, 60, 62	38.99

2. Blusenshirt. Serafino-Ausschnitt. Halbblange Ärmel. Länge in Gr. 52 ca. 76 cm. Material: 65% Polyester/35% Baumwolle, Spitze: 100% Polyester. Maschinenwäsche.

schwarz	31 930/1 12
weiß	26 274/9 12
42, 44, 46	29.99
48, 50, 52, 54	34.99
56, 58, 60, 62	38.99

3. Rundhals-Shirt mit hübscher Häkelspitze im Vorderteil verziert. Halbarm und Seitenschlitze. Länge in Gr. 52 ca. 76 cm. Aus

SHIRT VIELFALT

4. Shirt, ab

24.99

- Mit Blüten-druckmotiv im Vorderteil
- STRETCH**

Collier
silberfarben
75 290/3 12
12.99

5. Longshirt, ab

17.99

beere

6. Leggings, ab

19.99

**STRETCH
DEHNBUND**

Pantolette auf
Seite 12/13



4.

5. schwarz

5. lila



5. smaragd

5. Longshirt. Rundhalsausschnitt im Vorderteil mit Raffverarbeitung. Halbarm. Leichte A-Form. Länge in Gr. 52 ca. 80 cm. Aus 65% Polyester/35% Baumwolle. Maschinenwäsche.

beere	90 489/2 12
lila	47 362/7 12
schwarz	49 183/5 12
smaragd	68 655/8 12
42, 44, 46	17.99
48, 50, 52, 54	20.99
56, 58, 60, 62, 64, 66	22.99

6. Leggings mit Dekoplättchen am Beinabschluss. Gummizug am Bund. Innenbeinlänge ca. 68 cm. Material: 95% Baumwolle/5% Elasthan. Maschinenwäsche.

schwarz	45 261/3 12
42, 44, 46	19.99
48, 50, 52, 54	22.99
56, 58, 60, 62, 64, 66	24.99



Halskette
silberfarben
40 330/1 12
16.99



1. Feinstrickshirt, ab

29.99

STRETCH

2. Shirt, ab

19.99

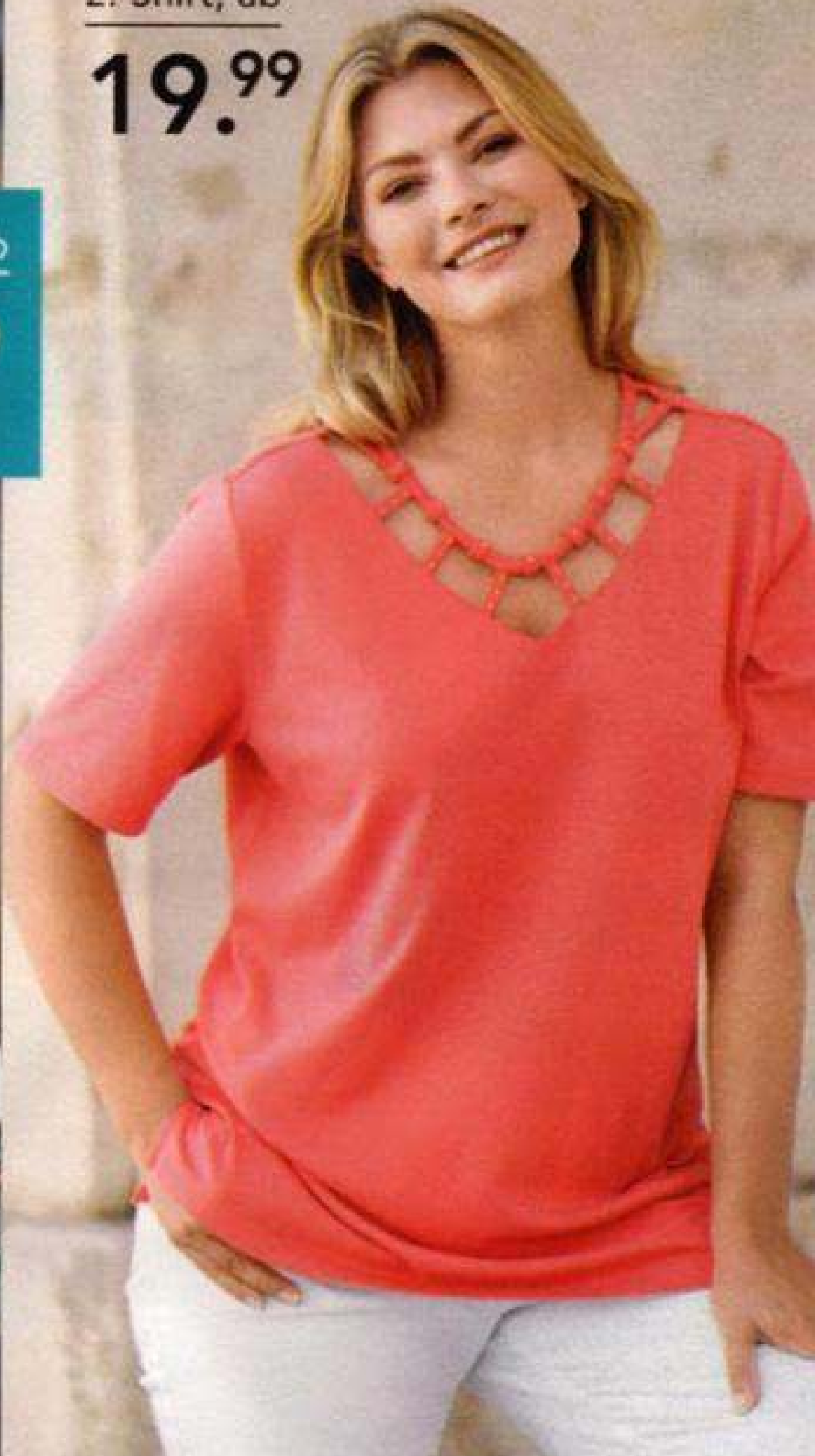

3. Shirt in figurumspielender Form mit platziertem Druckdesign vorne. Rundhalsausschnitt. Kurze Ärmel mit überschnittener Schulter. Länge in Gr. 52 ca. 76 cm. Vorderteil: 95% Polyester/5% Elasthan, Rückenteil: 95% Viskose/5% Elasthan. Maschinenwäsche.

mint/bedruckt 14 722/3 12
42, 44, 46 24.99
48, 50, 52, 54 28.99
56, 58, 60, 62 31.99

4. Top mit dezenter Raffung am Ausschnitt. Länge in Gr. 52 ca. 76 cm. Material: 65% Polyester/35% Baumwolle. Maschinenwäsche.

grün 65 039/0 12
42, 44, 46 14.99
48, 50, 52, 54 17.99
56, 58, 60, 62 19.99

5. Shirt mit modischer Ausschnittvariante und Strasssteine. 3/4-lange Ärmel. Seitenschlitze. Länge in Gr. 52 ca. 76 cm. Material: 65% Polyester/35% Baumwolle. Maschinenwäsche.

silbergrau melange 04 653/2 12
weiß 62 162/1 12
42, 44, 46 14.99
48, 50, 52, 54 17.99
56, 58, 60, 62, 64, 66 19.99

6. Shirt. Mit Blätterdruck und Steinchenapplikation. V-Ausschnitt. Halblange Ärmel und Seitenschlitze. Länge in Gr. 52 ca. 76 cm. Material: 95% Polyester/5% Elasthan. Maschinenwäsche.

weiß/schilf/fuchsia 62 406/4 12
42, 44, 46 24.99
48, 50, 52, 54 28.99
56, 58, 60, 62 31.99

3. Shirt, ab

24.99

STRETCH

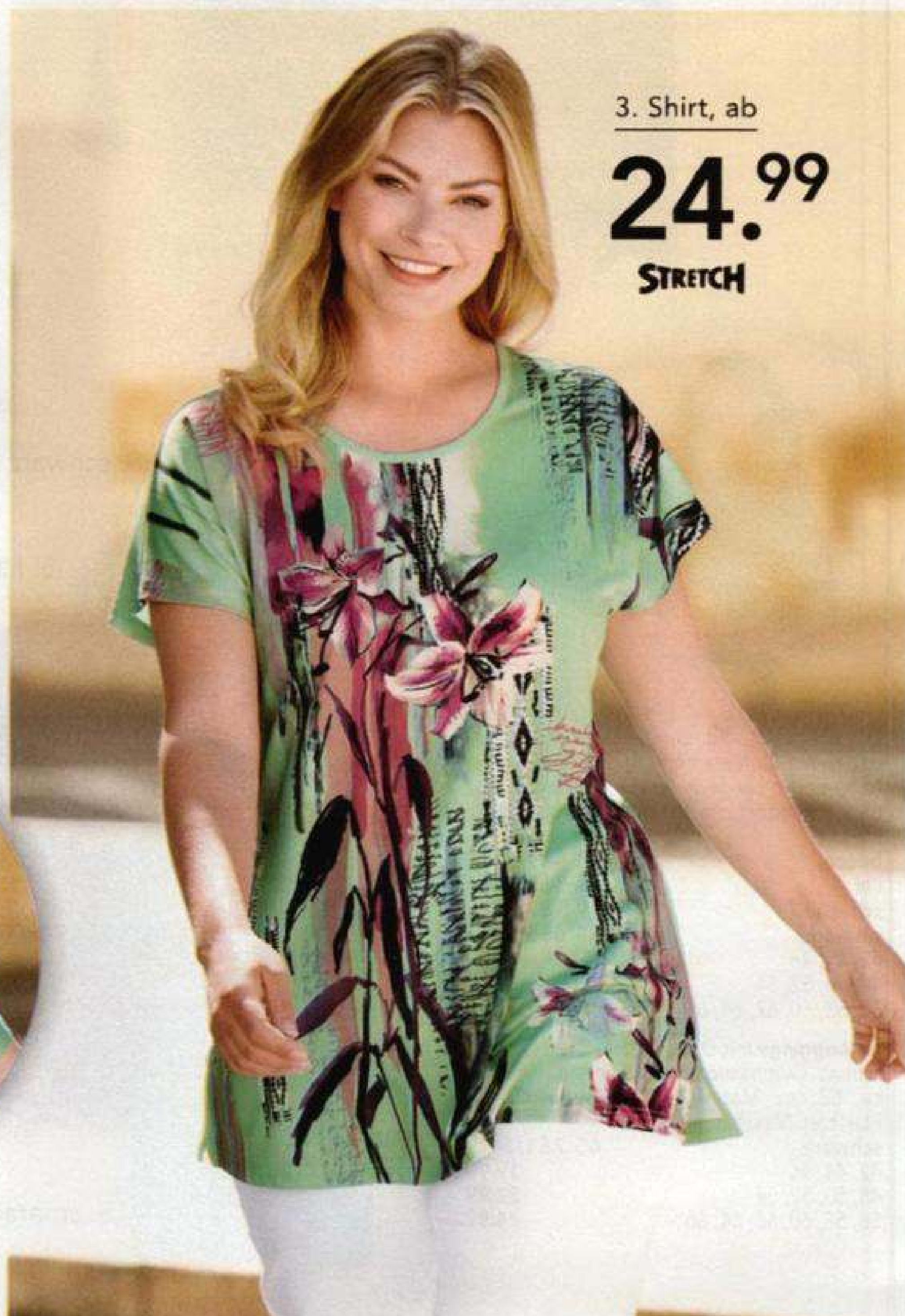

1. Feinstrickshirt mit Blätterdruck. Rundhalsausschnitt. Lange Ärmel. Seitenschlitze. Länge in Gr. 52 ca. 74 cm. Material: 95% Polyester/5% Elasthan. Maschinenwäsche.

grau bedruckt 61 543/5 12
42, 44, 46 29.99
48, 50, 52, 54 34.99
56, 58, 60, 62 38.99

2. Shirt mit Bändern und Dekosteinen am Ausschnitt. Rundhalsausschnitt. Halblange Ärmel. Länge in Gr. 52 ca. 76 cm. Material: 65% Polyester/35% Baumwolle. Maschinenwäsche.

koralle 27 025/6 12
42, 44, 46 19.99
48, 50, 52, 54 22.99
56, 58, 60, 62 24.99



3. Shirt

4. Top, ab

14.99



6. Shirt, ab

24.99

STRETCH

Collier
multicolor
24 067/6 12
29.99



5. Shirt, ab

14.99

Collier
silberfarben
73 285/9 12
14.99

weiß



5. silber-
grau
melange



Trendmuster im Fokus

Tolles Sommershirt mit farbenfrohem Blätterdruck, ideal im Sommer zu weißen Hosen aber auch sportiv zu Jeans. Der Druck sorgt für sommerliche Frische und das Material ist weich und elastisch.



1. Shirt, ab

29.99

STRETCH

2. Longshirt, ab

29.99

STRETCH

Collier
silberfarben-blau
75 245/1 12
17.99



Beutel-
tasche
2-tlg.
marine
77 264/8 12
59.99

EMILY & NOAH

3. Sweatjacke , ab

39.99

STRETCH

4. Shirt
fuchsia



1. Shirt mit Blumendruckmuster. Rücken uni. Rundhalsausschnitt. 3/4-lange Ärmel. Seitenschlitze. Länge in Gr. 52 ca. 76 cm. Material: 95% Polyester/5% Elasthan. Maschinenwäsche.

marine/bedruckt	10 202/0 12
42, 44, 46	29.99
48, 50, 52, 54	34.99
56, 58, 60, 62, 64, 66	38.99

2. Longshirt in floralem Druckdesign. V-Ausschnitt. 3/4-lange Ärmel. Länge in Gr. 52 ca. 80 cm. Material: 95% Polyester/5% Elasthan. Maschinenwäsche.

marineblau/pink/ gemustert	59 005/5 12
42, 44, 46	29.99
48, 50, 52, 54	34.99
56, 58, 60, 62, 64, 66	38.99

4. Shirt, ab

19.99

4. marine

• Tolle Passform durch raffinierte Schulterpasse

4. gelb

fuchsia

4. weiß

4. türkis

4. fuchsia

3. Sweatjacke mit floralen Einsätzen. Mit Reißverschluss. Lange Ärmel. Eingriffstaschen. Länge in Gr. 52 ca. 78 cm. Material: 95% Polyester/5% Elasthan. Maschinenwäsche.

marineblau/multicolor	59 005/9 12
42, 44, 46	39.99
48, 50, 52, 54	46.99
56, 58, 60, 62, 64, 66	52.99

4. Shirt mit Steinchen und Spitze. Serafino-Ausschnitt. 3/4-lange Ärmel. Seitenschlitze. Länge in Gr. 52 ca. 76 cm. Material: 65% Polyester/35% Baumwolle. Maschinenwäsche.

fuchsia	74 567/7 12
gelb	01 354/5 12
marine	01 244/8 12
türkis	31 965/3 12
weiß	01 408/9 12
42, 44, 46	19.99
48, 50, 52, 54	22.99
56, 58, 60, 62, 64, 66	24.99



1. Shirt, ab

14.99



2. Culotte, ab

19.99



Sandale auf Seite 114/115

3. Sweatshirt, ab

29.99



3. Sweatshirt mit gepunktetem Einsatz am Kragen und Ärmel. Umlegekragen. Lange Ärmel. Seitenschlitze. Länge in Gr. 52 ca. 78 cm. Material: 65% Polyester/35% Baumwolle. Maschinenwäsche.

marine/weiß	26 948/0 12
42, 44, 46	29.99
48, 50, 52, 54	34.99
56, 58, 60, 62, 64, 66	38.99

4. Doppelpack Tops. Rundum bedruckt mit Pünktchendessin und unifarben. Rundhalsausschnitt. Mit Seitenschlitze. Länge in Gr. 52 ca. 74 cm. Material: 65% Polyester/35% Baumwolle. Maschinenwäsche.

marineblau/weiß	65 119/0 12
42, 44, 46	24.99
48, 50, 52, 54	28.99
56, 58, 60, 62, 64, 66	31.99

5. Doppelpack Shirts. Ein Shirt mit kontrastfarbener Paspel und bedrucktem Einsatz vorne. Das Zweite rundum im Pünktchendessin. Mit Seitenschlitze. Rundhalsausschnitt. Halblange Ärmel. Länge in Gr. 52 ca. 76 cm. Material: 65% Polyester/35% Baumwolle. Maschinenwäsche.

marineblau/weiß	79 743/1 12
rot/weiß	31 957/4 12
silbergrau/weiß	00 239/9 12
smaragd/weiß	00 242/3 12
42, 44, 46	29.99
48, 50, 52, 54	34.99
56, 58, 60, 62, 64, 66	38.99

2 Teile = 1 Preis

Halskette
silberfarben
40 330/1 12
16.99

4. 2er Pack Tops, ab

24.99

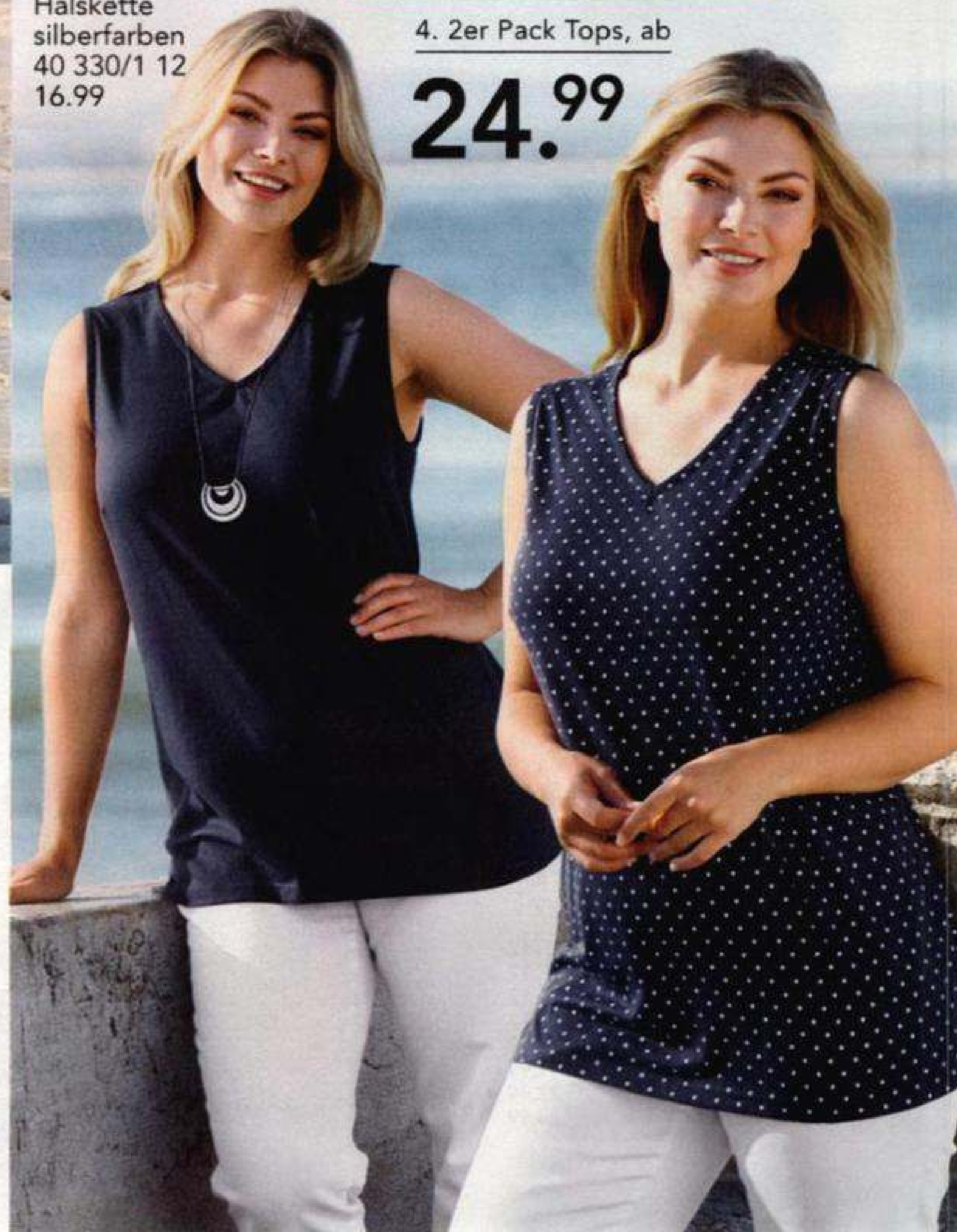

Sandale auf Seite 114/115

1. Shirt. Rundhalsausschnitt. Mit Seitenschlitze. Ausschnitt und Ärmel mit bedruckter Blende im Pünktchendessin. Halblange Ärmel. Länge in Gr. 52 ca. 76 cm. Material: 65% Polyester/35% Baumwolle. Maschinenwäsche.

marineblau/weiß	11 069/2 12
42, 44, 46	14.99
48, 50, 52, 54	17.99
56, 58, 60, 62, 64, 66	19.99

2. Culotte mit Pünktchendruck. Mit Dehnband. Beininnenlänge ca. 56 cm. Material: 65% Polyester/35% Baumwolle. Maschinenwäsche.

marineblau/weiß	27 325/8 12
42, 44, 46	19.99
48, 50, 52	22.99
54, 56, 58, 60, 62, 64, 66	24.99

DOPPEL-Pack

5. **TOP PREIS!**

2 FÜR

ab **29.99**

Collier
silberfarben
73 285/9 12
14.99

marine-
blau/
weiß

5. smaragd/weiß



5. rot/weiß



5. silbergrau/
weiß





1. Shirt, ab
24.99

STRETCH

Collier
pink
20 077/9 12
17.99

grau/koralle

1. grau/
blau



2. Shirt, ab
19.99

1. Shirt. Mit Blumendruck. Rundhalsausschnitt. 3/4-lange Ärmel. Länge in Gr. 52 ca. 76 cm. Material: 95% Polyester/5% Elasthan. Maschinenwäsche.

grau/blau 07 050/3 12
grau/koralle 26 804/3 12
42, 44, 46 24.99
48, 50, 52, 54 28.99
56, 58, 60, 62 31.99

2. Shirt mit Bändchen und Knöpfen. Rundhalsausschnitt. Lange Ärmel. Seitenschlitze. Länge in Gr. 52 ca. 76 cm. Material: 65% Polyester/35% Baumwolle. Maschinenwäsche.

koralle 64 925/1 12
42, 44, 46 19.99
48, 50, 52, 54 22.99
56, 58, 60, 62 24.99

3. Sweatjacke aus strukturierter Ware. Umlegekragen. Mit Reißverschluss. Lange Ärmel. Eingrifftaschen. Länge in Gr. 52 ca. 78 cm. Material: 95% Polyester/5% Elasthan. Maschinenwäsche.

silbergrau melange 68 176/7 12
42, 44, 46 39.99
48, 50, 52, 54 46.99
56, 58, 60, 62 52.99

4. Shirt in aktueller 2-in-1-Optik. Rundhalsausschnitt und Plätzchendekoration. 3/4-lange Ärmel und Seitenschlitze. Länge in Gr. 52 ca. 76 cm. Material: 65% Polyester/35% Baumwolle. Maschinenwäsche.

blau/weiß 00 543/7 12
koralle/weiß 28 638/3 12
42, 44, 46 19.99
48, 50, 52, 54 22.99
56, 58, 60, 62 24.99

5. Sweatshirt. Mit Blumendruckmuster. Lange Ärmel und Seitenschlitze. Länge in Gr. 52 ca. 78 cm. Material: 65% Polyester/35% Baumwolle. Maschinenwäsche.

grau/blau 31 588/5 12
grau/koralle 57 670/2 12
42, 44, 46 34.99
48, 50, 52, 54 39.99
56, 58, 60, 62 43.99

Collier
silberfarben
73 285/9 12
14.99

1. Shirt

3. Sweatjacke, ab
39.99
STRETCH



SHIRT VIELFALT

4. Shirt, ab

19.99

koralle/
weiß

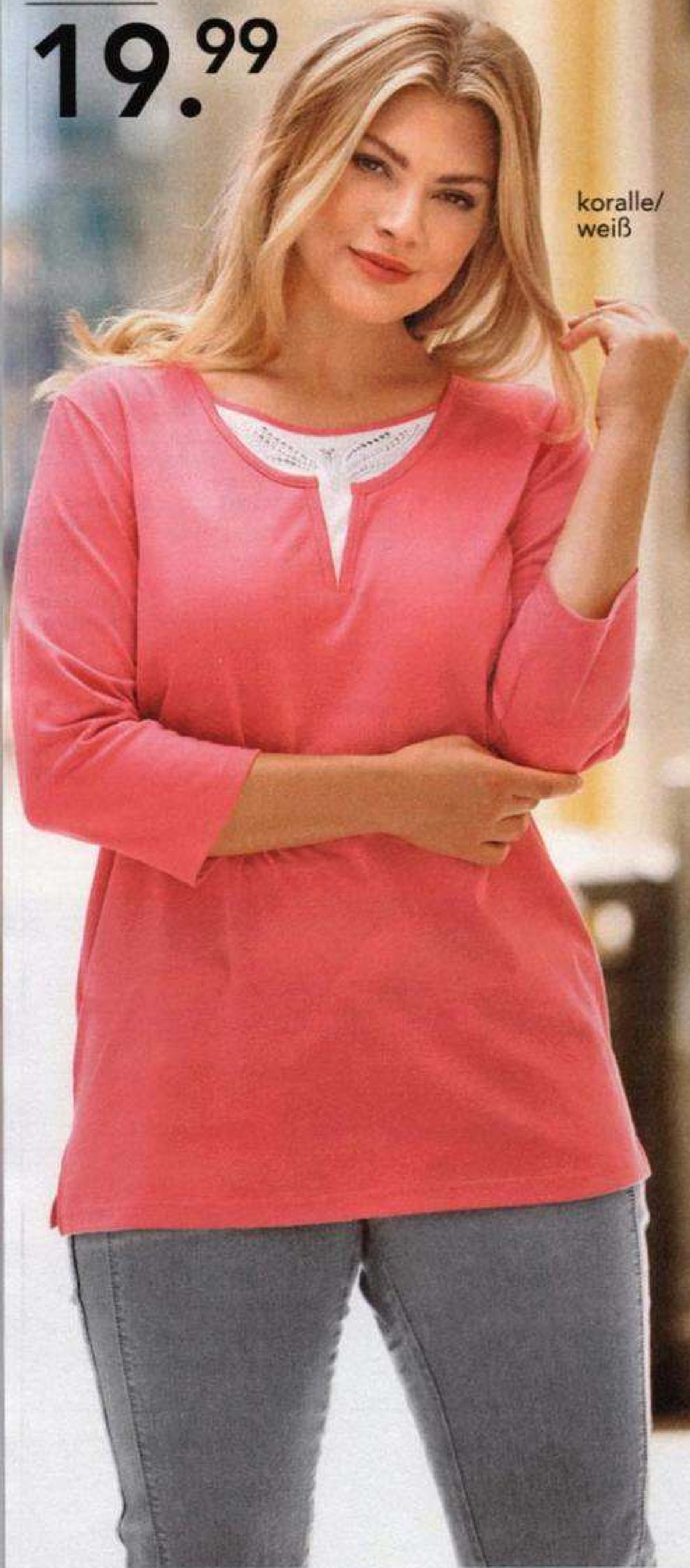

5. Sweatshirt, ab

34.99

grau/koralle



4. blau/
weiß



5. grau/
blau





1. Jersey-
kleid, ab
39.99
STRETCH

2. Top, ab
19.99
STRETCH



1. Jerseykleid in A-Linie. Rundum mit floralem Muster bedruckt. Rundhalsausschnitt. Halbblange Ärmel. Hinten mit Bindeband. Länge ca. 112 cm. Material: 95% Polyester/5% Elasthan. Maschinenwäsche.

jeansblau/multicolor 03 778/8 12
42, 44, 46 39.99
48, 50, 52, 54 46.99
56, 58, 60, 62 52.99

2. Top mit Steinchenapplikation. Rundhalsausschnitt. Mit Seitenschlitze. Länge in Gr. 52 ca. 76 cm. Material: 95% Polyester/5% Elasthan. Maschinenwäsche.

jeansblau 95 705/0 12
42, 44, 46 19.99
48, 50, 52, 54 22.99
56, 58, 60, 62 24.99

3. Jerseyjacke mit Blumen und Streifenmuster. Hemdkragen. 3/4-lange Ärmel. Mit Manschette und Schlitz. In offener Form. Vorne mit Dekoösen und Bändern. Länge in Gr. 52 ca. 78 cm. Material: 95% Polyester/5% Elasthan. Maschinenwäsche.

jeansblau/gemustert 53 364/6 12
42, 44, 46 39.99
48, 50, 52, 54 46.99
56, 58, 60, 62 52.99

4. Plisseeshirt. Mit streckendem Druckmuster rundum. Rundhalsausschnitt. Halbblange Ärmel. Armabschluss und Saum mit gewellter Kante. Länge in Gr. 52 ca. 76 cm. Material: 100% Polyester. Maschinenwäsche.

multicolour 51 217/8 12
42, 44, 46 24.99
48, 50, 52, 54 28.99
56, 58, 60, 62 31.99

Sandale auf
Seite 114/115

3. Jerseyjacke, ab
39.99
STRETCH

Halskette
rose
01 178/8 12
16.99

2. Top

5. Capri-
hose



SHIRT VIELFALT

4. Plisseeshirt, ab

24.99

Collier
silberfarben
73 285/9 12
14.99



6. Longshirt, ab

29.99

STRETCH



5. Caprihose, ab

24.99

**STRETCH
DEHNBUND**



Sandale auf
Seite 114/115

5. Caprihose in angesagter Jeansoptik. Mit Dehnbund. Vorne am Bein mit glitzernden Dekosteichen. Innenbein-Länge ca. 45cm. Material: 95% Polyester/5% Elasthan. Maschinenwäsche.

jeansblau

84 605/3 12

42, 44, 46

24.99

48, 50, 52, 54

28.99

56, 58, 60, 62

31.99

6. Longshirt im reizvollem Dessin-Mix. V-Ausschnitt. 3/4-lange Ärmel. Dekosteine im Vorderteil. Länge in Gr. 52 ca. 80 cm. In gerader Form mit Seitenschlitze. Material: 95% Polyester/5% Elasthan. Maschinenwäsche.

jeansblau/pink/weiß

45 388/4 12

42, 44, 46

29.99

48, 50, 52, 54

34.99

56, 58, 60, 62

38.99

1. Longshirt, ab

29.99

STRETCH



1. Longshirt mit schönem Schmetterlingsdruck. Serafino-Ausschnitt. 3/4-lange Ärmel. Mit Seitenschlitzen. Länge in Gr. 52 ca. 80 cm. Material: 95% Polyester/5% Elasthan. Maschinenwäsche.

weiß/blau/pink 76 647/7 12
42, 44, 46 29.99
48, 50, 52, 54 34.99
56, 58, 60, 62 38.99

2. Shirt mit schöner Steinhendeko am Ausschnitt. V-Ausschnitt. Halblange Ärmel. Mit seitlichen Schlitzen. Länge in Gr. 52 ca. 76 cm. Material: 65% Polyester/35% Baumwolle. Maschinenwäsche.

petrol 66 679/0 12
42, 44, 46 17.99
48, 50, 52, 54 20.99
56, 58, 60, 62 22.99



3. petrol

2. Shirt, ab

17.99



3. Shirt mit Glitzerdruck entlang des Rundhalsausschnitts. 3/4-lange Ärmel. Mit Seitenschlitzen. Länge in Gr. 52 ca. 76 cm. Material: 65% Polyester/35% Baumwolle. Maschinenwäsche.

fuchsia 32 607/0 12
petrol 05 975/3 12
42, 44, 46 19.99
48, 50, 52, 54 22.99
56, 58, 60, 62 24.99

4. Shirt. Vorne mit platziertem Schmetterlingsdruck. Rundhalsausschnitt. Kurze Ärmel mit überschnittener Schulter. Seitliche Schlitzze. Rücken unifarben. Länge in Gr. 52 ca. 76 cm. Vorderteil: 95% Polyester/5% Elasthan, Rückenteil: 95% Viskose/5% Elasthan. Maschinenwäsche.

petrol/bedruckt 62 429/6 12
42, 44, 46 24.99
48, 50, 52, 54 28.99
56, 58, 60, 62 31.99

5. Sweatshirt vorne mit platziertem Blumen- und Schmetterlingsdruck. Troyerkragen mit Reißverschluss und seitlichen Schlitzen. Lange Ärmel. Länge in Gr. 52 ca. 78 cm. Material: 65% Polyester/35% Baumwolle. Maschinenwäsche.

aqua 32 302/2 12
rose 62 425/4 12
42, 44, 46 24.99
48, 50, 52, 54 28.99
56, 58, 60, 62 31.99

3. Shirt, ab

19.99

Collier
silberfarben
73 285/9 12
14.99



fuchsia

SHIRT VIELFALT

4. Shirt, ab

24.99

STRETCH

Collier
schwarz
96 279/3 12
12.99



5. Sweatshirt, ab

24.99

rose

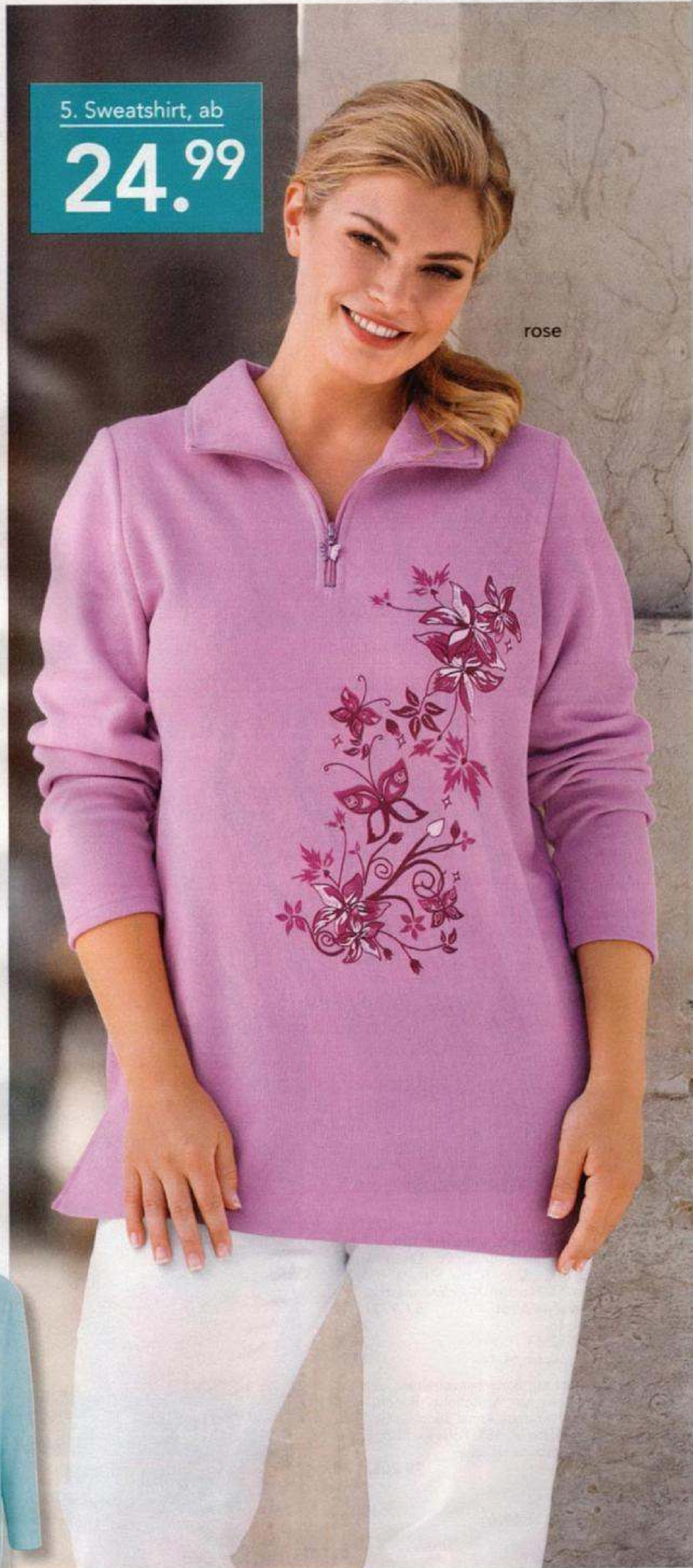

4. Shirt



5. aqua

1. Longshirt, ab

29.99

- perfekt zum Stylen in Kombination mit Leggings

STRETCH



Ohrringe
schwarz
82 053/8 12
12.99

2. Shirt, ab

14.99



3. 3er Pack Tops in Basicform. Rundhalsausschnitt. Mit Seitenschlitze. Länge in Gr. 42 ca. 74 cm. Material: 100% Baumwolle. Maschinenwäsche.

rot/schwarz/weiß	03 529/3 12
42, 44, 46	24.99
48, 50, 52	28.99
54, 56, 58, 60, 62, 64, 66	31.99

4. Shirt mit dekorativer Biesenoptik. Serafino-Ausschnitt. Mit glänzenden Dekoknöpfen. 3/4-lange Ärmel und Seitenschlitze. Länge in Gr. 52 ca. 76 cm. Material: 65% Polyester/35% Baumwolle. Maschinenwäsche.

schwarz	34 899/5 12
42, 44, 46	19.99
48, 50, 52, 54	22.99
56, 58, 60, 62, 64, 66	24.99

5. Jerseyhose mit grafischem Druckmuster. Gummizug am Bund. Beininnenlänge in Gr. 52 ca. 76 cm. Material: 95% Polyester/5% Elasthan. Maschinenwäsche.

schwarz/weiß/rot	57 987/8 12
42, 44, 46	29.99
48, 50, 52, 54	34.99
56, 58, 60, 62, 64, 66	38.99

6. Plisseeshirt. Mit Pünktchen und Streifen bedruckt. Rundhalsausschnitt. 3/4-lange Ärmel und Seitenschlitze. Länge in Gr. 52 ca. 76 cm. Material: 100% Polyester. Maschinenwäsche.

schwarz/weiß/rot	11 375/3 12
42, 44, 46	29.99
48, 50, 52, 54	34.99
56, 58, 60, 62, 64, 66	38.99

3. 3er Pack Tops, ab

24.99



Anhänger
mit Kette
silberfarben-rot
89 586/0 12
16.99



3. schwarz

schwarz

1. Longshirt mit grafischem, streckendem Druck. Serafino-Ausschnitt. Lange Ärmel. Länge in Gr. 52 ca. 80 cm. Material: 95% Polyester/5% Elasthan. Maschinenwäsche.

schwarz/weiß/rot	57 977/1 12
42, 44, 46	29.99
48, 50, 52, 54	34.99
56, 58, 60, 62, 64, 66	38.99

2. Shirt mit Bändchenverzierung und Dekoknöpfen am Ausschnitt. Rundhalsausschnitt. Halblange Ärmel. Länge in Gr. 52 ca. 76 cm. Material: 65% Polyester/35% Baumwolle. Maschinenwäsche.

rot	79 205/1 12
42, 44, 46	14.99
48, 50, 52, 54	17.99
56, 58, 60, 62, 64, 66	19.99

3. rot

3 Teile = 1 Preis

ab 8.33 pro Top



3. weiß

SHIRT VIELFALT

4. Shirt, ab

19.99



5. Jerseyhose

Pantolette auf Seite 12/13

6. Plisse-Shirt, ab

29.99



5. Jerseyhose, ab

29.99

**STRETCH
DEHNBUND**

weitere
Modetrends
finden Sie online

www.meyer-mode.de

m.collection

1. Strick-
jacke, ab
29.99



2. Pullover, ab
29.99

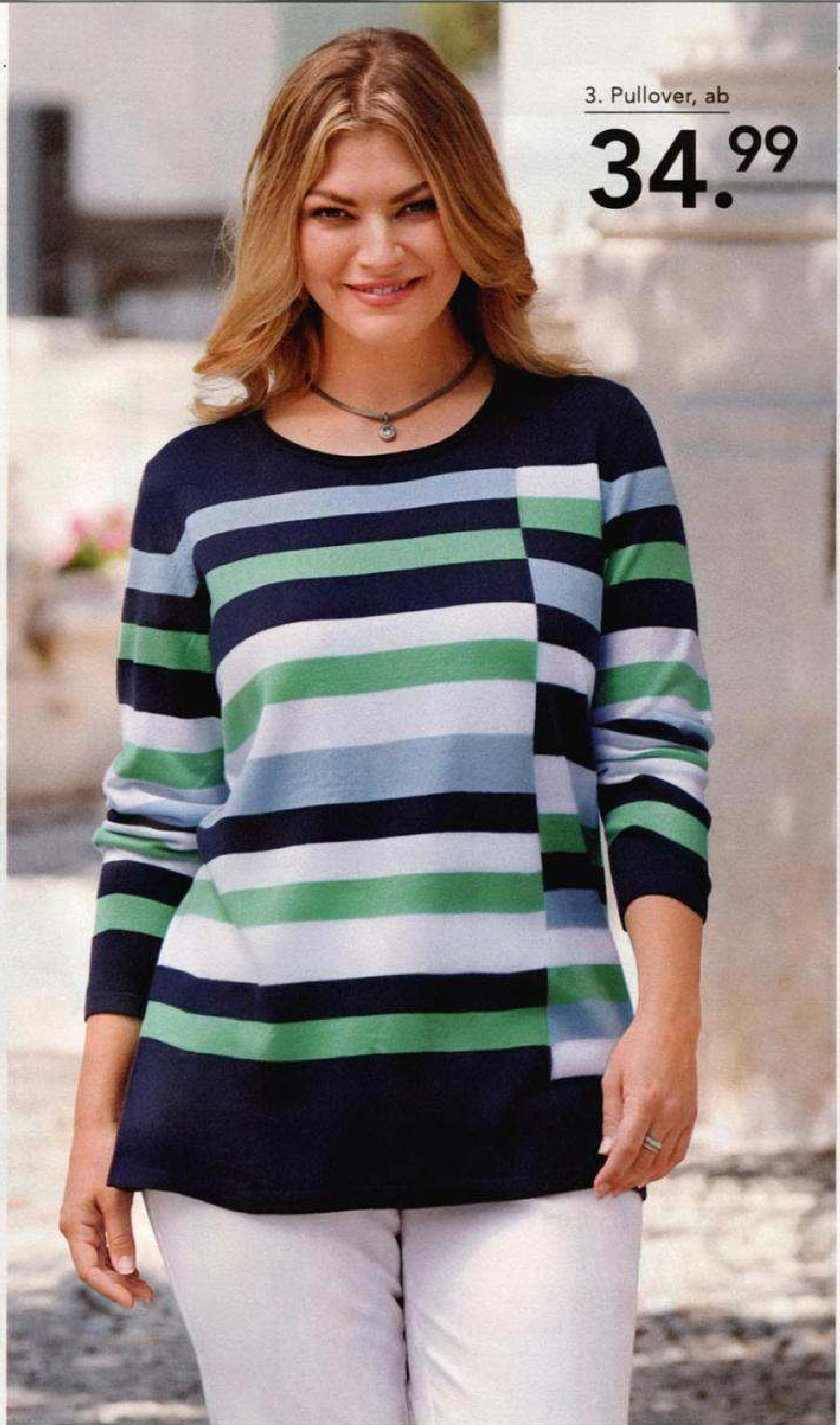

3. Pullover, ab
34.99

1. Strickjacke in aktueller Longform. Streckender V-Ausschnitt und zwei aufgesetzte Taschen. Langarm mit Dekoknöpfen am Abschluss. Länge in Gr. 52 ca. 82 cm. Aus 100% Polyacryl. Maschinenwäsche.

marine	68 388/6 12
42, 44, 46	29.99
48, 50, 52, 54	34.99
56, 58, 60, 62, 64, 66	38.99

2. Pullover mit schönem Strickmuster im Vorder- teil. Polokragen. 3/4-lange Ärmel mit Rippbünd- chen. Länge in Gr. 52 ca. 74 cm. Material: 100% Polyacryl. Maschinenwäsche.

weiß	95 889/8 12
42, 44, 46	29.99
48, 50, 52, 54	34.99
56, 58, 60, 62	38.99

3. Pullover mit attraktivem grafischen Muster rundum. Mit Rundhalsausschnitt. Lange Ärmel. Länge in Gr. 52 ca. 74 cm. Material: 100% Polyacryl. Maschinenwäsche.

marineblau/grün/weiß	53 390/1 12
42, 44, 46	34.99
48, 50, 52, 54	39.99
56, 58, 60, 62	43.99

4. Pullover. V-Ausschnitt. 3/4-lange Ärmel. Länge in Gr. 52 ca. 74 cm. Material: 100% Polyacryl. Maschinenwäsche.

grün	53 399/2 12
marineblau	31 185/8 12
weiß	31 193/6 12
42, 44, 46	24.99
48, 50, 52, 54	28.99
56, 58, 60, 62	31.99

Collier
silberfarben
73 285/9 12
14.99

4. Pullover, ab

24.99



4.
marine-
blau

4. weiß

grün

5. Pullover mit streckendem Strickmuster im Vorderteil. V-Ausschnitt. Lange Ärmel. Länge in Gr. 52 ca. 74 cm. Material: 100% Polyacryl. Maschinenwäsche.

marineblau/grün/weiß	58 053/0 12
42, 44, 46	29.99
48, 50, 52, 54	34.99
56, 58, 60, 62	38.99

6. Blusen mit Knopfleiste zum variablen Tragen unter verschiedenen Oberteilen. Einfach nur in den Ausschnitt einlegen. Aus 65% Polyester/35% Baumwolle. Maschinenwäsche.

weiß	56 784/2 12
001 (42-50), 002 (52-58), 003 (60-66)	12.99

weitere
Modetrends

finden Sie online

www.meyer-mode.de

5. Pullover, ab

29.99



6. Blusen-
kragen

12.99



m.collection

Collier
silberfarben/
weiß
40 298/0 12
19.99

1. Pullover, ab

24.99

3. Pullover, ab

39.99

blau

DAS BESONDERE
Angebot

2. Pullover,
ab 34.99

ab 29.99

5.- SPAREN

NUR BIS 07.02.21

1. Pullover mit Ajourstrickmuster vorne. Rundhalsausschnitt. Lange Ärmel. Länge in Gr. 52 ca. 74 cm. Material: 100% Polyacryl. Maschinenwäsche.

lindgrün	28 705/8 12	
42, 44, 46		24.99
48, 50, 52, 54		28.99
56, 58, 60, 62		31.99

2. Pullover. Vorderteil mit Strukturstrick. Schalkragen. Lange Ärmel. Länge in Gr. 52 ca. 74 cm. Material: 100% Polyacryl. Maschinenwäsche.

rosé	55 340/2 12	
		bis 07.02.21
42, 44, 46		29.99
48, 50, 52, 54		34.99
56, 58, 60, 62		38.99
		danach
		34.99
		39.99
		43.99

4. Pullover, ab

29.99



5. Pullover, ab

29.99



weitere
Modetrends
finden Sie online
www.meyer-mode.de

3. Pullover in Doppeloptik. Am Rundhalsausschnitt sowie vorne mit funkelnden Glitzersteinchen besetzt. Vorderteil mit verschiedenen Strickmustern. Langarm. Länge in Gr. 52 ca. 74 cm. Aus 100% Polyacryl. Maschinenwäsche.

blau 00 093/0 12
42, 44, 46 39.99
48, 50, 52, 54 46.99
56, 58, 60, 62, 64, 66 52.99

4. Pullover mit Strickjackenoptik. Vorne mit Ajourmuster. V-Ausschnitt. Lange Ärmel. Länge in Gr. 52 ca. 74 cm. Material: 100% Polyacryl. Maschinenwäsche.

lindgrün 27 281/5 12
42, 44, 46 29.99
48, 50, 52, 54 34.99
56, 58, 60, 62 38.99

5. Pullover in raffinierter Doppeloptik. Rundhalsausschnitt und funkelnde Glitzersteinchen. 3/4-lange Ärmel. Länge in Gr. 52 ca. 74 cm. Material: 100% Polyacryl. Maschinenwäsche.

rosé 29 665/3 12
42, 44, 46 29.99
48, 50, 52, 54 34.99
56, 58, 60, 62 38.99

m.collection

1. Pullover, ab

29.99



2. Pullover, ab

29.99



3. Feinstrickshirt, ab

39.99

• Mit glänzendem
Lurexeffekt

STRETCH



MEHR MODETRENDS UNTER:

www.meyer-mode.de

1. Pullover mit streckendem Strickmuster im Vorderteil. Rundhalsausschnitt. Lange Ärmel mit Rippbündchen. Länge in Gr. 52 ca. 74 cm. Material: 92% Polyacryl/8% metallisiertes Garn. Maschinenwäsche.
koralle 30 546/2 12
42, 44, 46 29.99
48, 50, 52, 54 34.99
56, 58, 60, 62 38.99

2. Pullover mit metallisiertem Garn. V-Ausschnitt. 3/4-lange Ärmel mit Rippbündchen. Länge in Gr. 52 ca. 74 cm. Material: 75% Polyacryl/25% metallisiertes Garn. Maschinenwäsche.
blau 65 536/5 12
42, 44, 46 29.99
48, 50, 52, 54 34.99
56, 58, 60, 62 38.99

4. Pullover, ab

29.99

Collier
silberfarben
75 290/3 12
12.99

mintgrün

4. blau

4. flieder

4.
mint-
grün

4. koralle

3. Feinstrickshirt mit platziertem floralem Druckdesign. Rundhalsausschnitt. 3/4-lange Ärmel. Länge in Gr. 52 ca. 74 cm. Material: 65% Polyester/30% metallisierten Garn/5% Elasthan. Maschinenwäsche.

silbergrau bedruckt 14 538/3 12
42, 44, 46 39.99
48, 50, 52, 54 46.99
56, 58, 60, 62 52.99

4. Pullover. Vorne mit streckendem Ajourmuster. V-Ausschnitt. Lange Ärmel mit Rippbündchen. Länge in Gr. 52 ca. 74 cm. Material: 93% Polyacryl/4% Polyester/3% metallisiertes Garn. Maschinenwäsche.

blau 31 200/5 12
flieder 31 198/5 12
koralle 00 098/9 12
mintgrün 72 414/6 12
42, 44, 46 29.99
48, 50, 52, 54 34.99
56, 58, 60, 62 38.99



1. Poloshirt, ab

29.99

STRETCH



2. Sweatshirt, ab

29.99

koralle

Collier
silberfarben
73 285/9 12
14.99



2.
koralle



3. Strickjacke, ab

29.99

1. Poloshirt mit platziertem Druckdesign vorne. Polokragen mit Knöpfen zu schließen. 3/4-lange Ärmel. Mit Seitenschlitzen. Länge in Gr. 52 ca. 76 cm. Vorderteil: 95% Polyester/5% Elasthan, Rückenteil und Ärmel: 65% Polyester/35% Baumwolle. Maschinenwäsche.

weiß/schwarz/koralle	00 015/8 12
42, 44, 46	29.99
48, 50, 52, 54	34.99
56, 58, 60, 62, 64, 66	38.99

2. Sweatshirt mit Plättchenverzierung. Umlegekragen und Reißverschluss. Lange Ärmel. Mit Seitenschlitzen. Länge in Gr. 52 ca. 78 cm. Material: 65% Polyester/35% Baumwolle. Maschinenwäsche.

koralle	43 455/5 12
42, 44, 46	29.99
48, 50, 52, 54	34.99
56, 58, 60, 62, 64, 66	38.99

4. Top, ab

14.99

koralle

5. Karobluse, ab

29.99

STRETCH

4. Top
koralle



3. Strickjacke in Feinstrickqualität. Rundhalsausschnitt. Mit Knöpfen. Lange Ärmel. Aufgesetzte Taschen. Länge in Gr. 52 ca. 76 cm. Material: 100% Polyacryl. Maschinenwäsche.

silbergrau melange	25 854/1 12
42, 44, 46	29.99
48, 50, 52, 54	34.99
56, 58, 60, 62, 64, 66	38.99

4. Top mit Steinhendeko am Ausschnitt. Mit Seitenschlitzen. Länge in Gr. 52 ca. 76 cm. Material: 65% Polyester/35% Baumwolle. Maschinenwäsche.

koralle	29 699/2 12
42, 44, 46	14.99
48, 50, 52, 54	17.99
56, 58, 60, 62, 64, 66	19.99

5. Karobluse mit Langarm krepelbar zu 3/4 Arm. Hemdkragen durchgehend zum Knöpfen. Ärmel mit Manschette und Knopf. Mit Seitenschlitzen. Länge in Gr. 52 ca. 76 cm. Material: 98% Polyester/2% Elasthan. Maschinenwäsche.

koralle/grau/weiß	24 868/2 12
42, 44, 46	29.99
48, 50, 52, 54	34.99
56, 58, 60, 62, 64, 66	38.99

1. Steppjacke, ab

69.99

2. Pullover



Collier
silberfarben
75 290/3 12
12.99

2. Pullover, ab

29.99

- Halbtransparent



6. Schal

14.99



3. Bluse
mit Schal, ab

29.99



1. Steppjacke in figurumspielender Form mit Rautensteppmuster. Umlegekragen. Mit Reißverschluss und Druckknöpfe. Lange Ärmel mit Aufschlag. Leicht wattiert. Pattentaschen, Innentasche. Länge in Gr. 52 ca. 82 cm. Obermaterial: 100% Polyester (Pongee), Futter: 100% Polyester, Wattierung: 100% Polyester. Maschinenwäsche.

marineblau	95 166/5 12	
42, 44, 46		69.99
48, 50, 52, 54		79.99
56, 58, 60, 62, 64, 66		85.99

2. Pullover mit streckendem Strickmuster vorne. Ärmel und Rücken glattgestrickt. V-Ausschnitt. Lange Ärmel mit Ribbündchen. Länge in Gr. 52 ca. 74 cm. Material: 100% Polyacryl. Maschinenwäsche.

vanille	69 044/4 12
42, 44, 46	29.99
48, 50, 52, 54	34.99
56, 58, 60, 62, 64, 66	38.99

BESTPREISE

4. 2-in-1 Shirt, ab

29.99

marine

5. Feinstrickshirt, ab

29.99

STRETCH

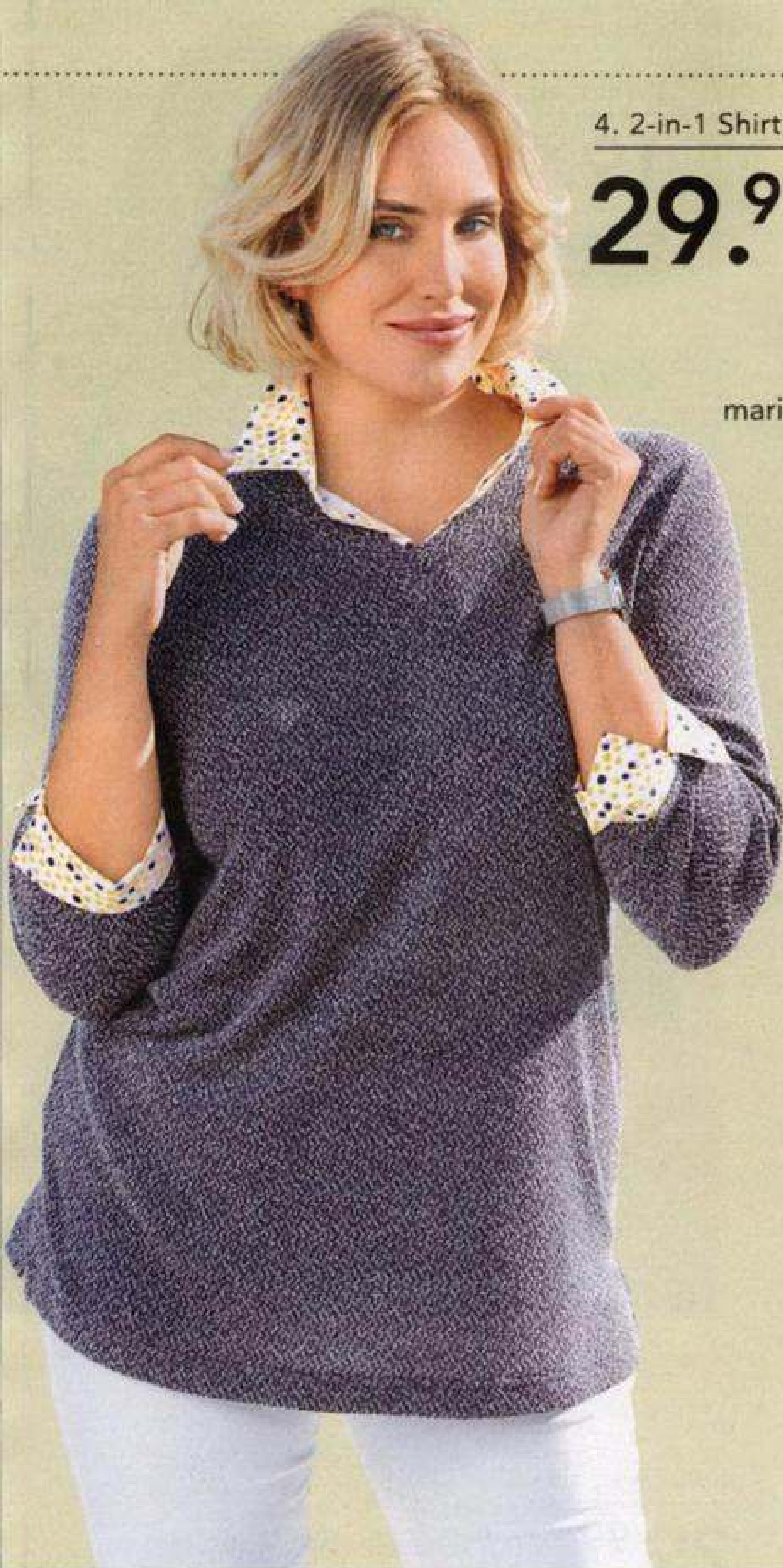

3. Bluse mit Schal. In gepunktetem Druckdessin. Rundhalsausschnitt. 3/4-lange Ärmel mit Manschette und Knopf. Mit Seitenschlitzen. Länge in Gr. 52 ca. 74 cm. Material: 100% Polyester. Maschinenwäsche.

marine/gelb/weiß 76 208/8 12
42, 44, 46 29.99
48, 50, 52, 54 34.99
56, 58, 60, 62, 64, 66 38.99

4. 2-in-1 Shirt mit gepunktetem Kragen und Einsätzen am Ärmel. Hemdkragen. 3/4-lange Ärmel mit Aufschlag. Mit Seitenschlitzen. Länge in Gr. 52 ca. 74 cm. Material: 85% Polyester/15% Viskose, Einsätze: 100% Baumwolle. Maschinenwäsche.

marine 95 168/1 12
42, 44, 46 29.99
48, 50, 52, 54 34.99
56, 58, 60, 62, 64, 66 38.99

5. Feinstrickshirt in Streifendessin. Rundhalsausschnitt. Lange Ärmel. Mit Seitenschlitzen. Länge in Gr. 52 ca. 74 cm. Material: 95% Polyester/5% Elasthan. Maschinenwäsche.

gelb/marine/weiß 50 866/3 12
42, 44, 46 29.99
48, 50, 52, 54 34.99
56, 58, 60, 62, 64, 66 38.99

6. Schal. 35 x 160 cm gestreift. 100% Polyester.

marine/gleb/weiß 49 551/0 11
14.99



Leichte Strickqualität, die super elastisch und angenehm auf der Haut ist. Das Streifenmuster streckt optisch.

1. Chiffonbluse, ab

29.99

2. Kleid, ab

39.99
STRETCH



2. Kleid

8. Sling

3. Shirt, ab

19.99

STRETCH



4. Pullover, ab

29.99

beere



5. schwarz



5. royalblau

Collier
silberfarben
75 290/3 12
12.99

5. Shirt, ab
24.99

beere



Die glänzende Dekoration mit Spitze am Ausschnitt lenkt die Blicke auf Ihr Dekolletée.

1. Chiffonbluse in floralem Druckdesign. 3/4-lange Ärmel. Leicht transparent. Mit Seitenschlitzen. Länge in Gr. 52 ca. 100 cm. Material: 100% Polyester Chiffon. Maschinenwäsche.

schwarz floral	46 445/3 12
42, 44, 46	29.99
48, 50, 52, 54	34.99
56, 58, 60, 62, 64, 66	38.99

2. Kleid in ausgestellter Form in Jerseyqualität. Rundhalsausschnitt. Gesamtlänge ca. 110 cm. Material: 95% Polyester/5% Elasthan. Maschinenwäsche.

schwarz	95 171/5 12
42, 44, 46	39.99
48, 50, 52, 54	46.99
56, 58, 60, 62, 64, 66	52.99

4. Pullover mit Zopfstrickmuster. Rundhalsausschnitt. 3/4-lange Ärmel mit Rippbündchen. Länge in Gr. 52 ca. 70 cm. Material: 100% Polyacryl. Maschinenwäsche.

beere	06 882/5 12
42, 44, 46	29.99
48, 50, 52, 54	34.99
56, 58, 60, 62, 64, 66	38.99

5. Shirt mit floraler Spitze und Strasssteinen. V-Ausschnitt. 3/4-lange Ärmel. Mit Seitenschlitzen. Länge in Gr. 52 ca. 76 cm. Material: 65% Polyester/35% Baumwolle. Maschinenwäsche.

beere	27 485/0 12
royalblau	32 031/3 12
schwarz	05 067/9 12
42, 44, 46	24.99
48, 50, 52, 54	28.99
56, 58, 60, 62, 64, 66	31.99

6. Plissérock mit floralem Druckmuster. Mit Dehnband. Gesamtlänge ca. 76 cm. Futter: 100% Polyester, Material: 100% Polyester Chiffon. Maschinenwäsche.

schwarz floral	24 872/2 12
42, 44, 46	39.99
48, 50, 52, 54	46.99
56, 58, 60, 62, 64, 66	52.99

CAPRICE 
waiting on air

Sling
schwarz
3 1/2-8
19 512/9 12
59.99



WEITE
G



6. Plissérock, ab
39.99

DEHNBUND



6. Plissérock

m.collection

1. Shirt, ab

24.99

STRETCH

Ohrstecker
silberfarben
31 575/0 12
14.99

DAS BESONDERE

Angebot

2. Shirtjacke,
ab ~~39.99~~

ab **29.99**

10.- SPAREN
NUR BIS 07.02.21

4. Top
royalblau

Collier
silberfarben
96 279/3 12
12.99

Jackenclip
20 733/2 11
19.99

2. schwarz



3. Jerseyhose, ab

29.99

STRETCH

DEHNBUND

Die Klassische

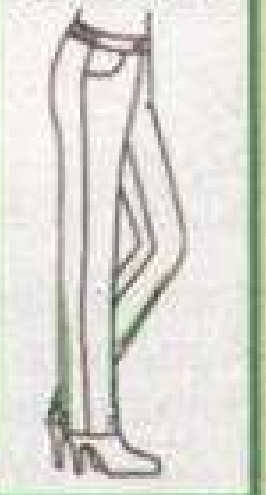

1. Shirt mit animal Druckdessin und Strasssteinen vorne. Rundhalsausschnitt. 3/4-lange Ärmel. Seitenschlitze. Länge in Gr. 52 ca. 76 cm. Material: 95% Polyester/5% Elasthan. Maschinenwäsche.

schwarz/weiß/royal	95 460/2 12
42, 44, 46	24.99
48, 50, 52, 54	28.99
56, 58, 60, 62, 64, 66	31.99

2. Shirtjacke mit Spitze im Vorderteil und an den Ärmel. Hemdkragen. 3/4-lange Ärmel. In offener verschlussloser Form. Länge in Gr. 52 ca. 78 cm. Material: 95% Polyester/5% Elasthan, Spitze: 92% Polyamid/8% Elasthan. Maschinenwäsche.

royalblau	31 564/6 12
schwarz	97 250/5 12
	bis 07.02.21 danach
42, 44, 46	29.99 39.99
48, 50, 52, 54	36.99 46.99
56, 58, 60, 62, 64, 66	42.99 52.99



schwarz

4. Top, ab

19.99

STRETCH



4. royalblau

3. Komfortable Jerseyhose mit bequemem Rundumdehnbund. Innenbeinlänge ca. 72 cm. Aus 95% Polyester/5% Elasthan. Maschinenwäsche.

schwarz	90 169/2 12
42, 44, 46	29.99
48, 50, 52, 54	34.99
56, 58, 60, 62, 64, 66	38.99

4. Top mit Spitzeneinsatz vorne. Rundhalsausschnitt. Länge in Gr. 52 ca. 74 cm. Seitenschlitze. Material: 92% Polyamid/8% Elasthan, Spitze: 100% Polyester. Maschinenwäsche.

royalblau	31 451/6 12
schwarz	55 077/0 12
42, 44, 46	19.99
48, 50, 52, 54	22.99
56, 58, 60, 62, 64, 66	24.99



5. Jerseyrock, ab

34.99

STRETCH

DEHNBUND



BESTPREISE

6. Longshirt, ab

29.99

STRETCH

3. Jerseyhose

5. Jerseyrock in schwingender Bahnenform. Mit bequemem Rundumdehnbund. Gesamtlänge ca. 78 cm. Aus 95% Polyester/5% Elasthan. Maschinenwäsche.

schwarz	90 168/4 12
42, 44, 46	34.99
48, 50, 52, 54	39.99
56, 58, 60, 62, 64, 66	43.99

6. Longshirt mit platziertem, floralem Druck. Rundhalsausschnitt. 3/4-lange Ärmel. Seitenschlitze. Länge in Gr. 52 ca. 80 cm. Material: 95% Polyester/5% Elasthan. Maschinenwäsche.

schwarz/weiß/royal	97 283/6 12
42, 44, 46	29.99
48, 50, 52, 54	34.99
56, 58, 60, 62, 64, 66	38.99

Jersey: Hose und Rock in streckender Optik: durch Biesen- und Längsziernähte



Die Komfortable

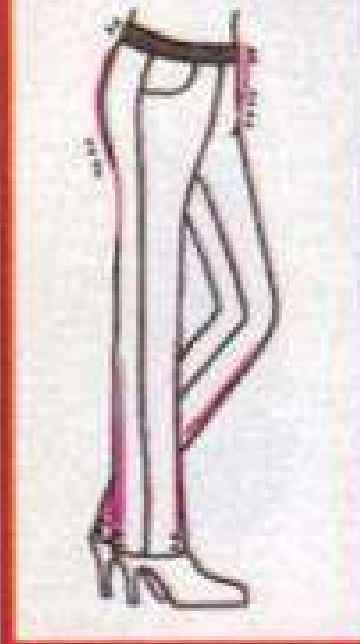

1. Jersey-Hose, ab

29.99

STRETCH

DEHNBUND

KURZ-
K
GRÖSSE

marine



weinrot

STRETCH

DEHNBUND

KURZ-
K
GRÖSSE

2. Jersey-Rock, ab

29.99

2. schwarz

2. marine

2. anthrazit



MEHR MODETRENDS UNTER:

www.meyer-mode.de

1. Jersey-Hose mit komfortablem Rundumdehnbund. Vorne mit streckender Biesennaht gearbeitet. Aus 76% Polyester/20% Viskose/4% Elasthan. Maschinenwäsche.

Normalgröße:

(ab Körpergröße 165 cm)

Innenbeinlänge ca. 76 cm

anthrazit	47 058/1 12
marine	79 749/6 12
schwarz	42 773/0 12
weinrot	18 865/6 12
42, 44, 46	29.99
48, 50, 52, 54	34.99
56, 58, 60, 62, 64, 66	38.99

Kurzgröße (bis Körpergröße 164 cm):

Innenbeinlänge ca. 70 cm

anthrazit	47 098/7 12
marine	18 410/9 12
schwarz	52 260/5 12
weinrot	66 577/8 12
21, 22, 23	29.99
24, 25, 26, 27	34.99
28, 29, 30, 31	38.99

2. Jersey-Rock in trageangenehmer Qualität. Im Vorderteil mit Längsziernähten gearbeitet. Bequemer Rundumdehnbund. Schwingende Form. Aus 76% Polyester/20% Viskose/4% Elasthan. Maschinenwäsche.

Normalgröße:

Damenhafte Gesamtlänge ca. 73 cm

anthrazit	24 286/5 12
marine	93 179/8 12
schwarz	42 956/1 12
weinrot	51 971/0 12
42, 44, 46	29.99
48, 50, 52, 54	34.99
56, 58, 60, 62, 64, 66	38.99

Kurzgröße:

Damenhafte Gesamtlänge ca. 67 cm

anthrazit	18 702/9 12
marine	24 371/5 12
schwarz	33 976/0 12
weinrot	87 284/4 12
21, 22, 23	29.99
24, 25, 26, 27	34.99
28, 29, 30, 31	38.99

3. Top mit Glitzersteinchen am Rundhalsausschnitt. Mit Seitenschlitzen. Länge in Gr. 52 ca. 74 cm. Material: 65% Polyester/35% Baumwolle. Maschinenwäsche.

hellblau	29 443/7 12
mint	29 444/5 12

rosé

42, 44, 46	29.99
48, 50, 52, 54	34.99
56, 58, 60, 62	38.99

4. Bluse. Mit funkelnden Ziersteinchen gekonnt in Szene gesetzt. Hemdkragen mit Knöpfen zu schließen. Langarm mit Manschette und Knopf am Abschluss. Seitenschlitze. Länge in Gr. 52 ca. 75 cm. Aus 100% Polyester. Maschinenwäsche.

weiß	51 167/3 12
42, 44, 46	29.99
48, 50, 52, 54	34.99
56, 58, 60, 62, 64, 66	38.99

5. Boucléblazer in figurumspielender Form. Durchgehend mit Knöpfen zu schließen. Lange Ärmel. Seitliche Eingriffstaschen. Länge in Gr. 52 ca. 78 cm. Futter: 100% Polyester, Material: 83% Polyester/17% Baumwolle. Maschinenwäsche.

schwarz/mint/rosé	95 335/6 12
42, 44, 46	59.99
48, 50, 52, 54	69.99
56, 58, 60, 62, 64, 66	75.99

BESTPREISE

3. Top, ab
14.99

rosé

Ohringe
75 244/4 12
12.99

3. hellblau

3.
weiß

3.
mint

5. Bouclé-Blazer,
59.99

3. Top
rosé

4. Bluse, ab
29.99

m.collection

Collier
silberfarben
96 279/3 12
12.99

1. Shirt, ab

24.99

STRETCH

2. Bluse, ab

19.99

weiß

Anhänger
mit Kette
silberfarben
92 611/3 12
16.99



3. Shirt, ab

19.99

Ohrstecker
silberfarben
31 575/0 12
14.99



1. Shirt mit grafischem Druckdessin und silbernem Plättchenprint. Rundhalsausschnitt. Halb-lange Ärmel. Seitenschlitze. Länge in Gr. 52 ca. 76 cm. Material: 95% Polyester/5% Elasthan. Maschinenwäsche.

schwarz/weiß 15 873/1 12
42, 44, 46 24.99
48, 50, 52, 54 28.99
56, 58, 60, 62, 64, 66 31.99

2. Bluse in Schlupfform. Serafino-Ausschnitt. Kurze Ärmel mit überschnittener Schulter. Seitenschlitze. Länge in Gr. 52 ca. 72 cm. Material: 100% Polyester. Maschinenwäsche.

weiß 16 497/0 12
42, 44, 46 19.99
48, 50, 52, 54 22.99
56, 58, 60, 62, 64, 66 24.99

3. Shirt mit silbernem Printdesign vorne. Rundhalsausschnitt. 3/4-lange Ärmel. Seitenschlitze. Länge in Gr. 52 ca. 76 cm. Material: 65% Polyester/35% Baumwolle. Maschinenwäsche.

schwarz/silberfarben 00 261/6 12
 42, 44, 46 19.99
 48, 50, 52, 54 22.99
 56, 58, 60, 62, 64, 66 24.99

4. Hose in 3/4 Länge. Eingrifftaschen. Rückwärtiger Dehnbund mit Plättchendekoration am Beinabschluss. Material: 100% Polyester. Maschinenwäsche.

Normalgrößen: Innenbeinlänge ca. 56 cm.
schwarz 30 789/2 12
 42, 44, 46 29.99
 48, 50, 52, 54 34.99
 56, 58, 60, 62, 64, 66 38.99

Kurzgrößen: Innenbeinlänge ca. 50 cm.
schwarz 28 628/2 12
 21, 22, 23 29.99
 24, 25, 26, 27 34.99
 28, 29, 30, 31 38.99

5. Blazer in figurumspielender Form mit 3/4 Arm. Reverskragen. Mit Knöpfen. Aufgesetzte Taschen mit Plättchendekoration. Mit Schulterpolstern. Länge in Gr. 52 ca. 72 cm. Material: 100% Polyester. Maschinenwäsche.

schwarz 29 310/8 12
weiß 60 590/7 12
 42, 44, 46 39.99
 48, 50, 52, 54 46.99
 56, 58, 60, 62, 64, 66 52.99

6. Rock in ausgestellter Form im Punkte-design. Gummizug am Bund. Länge ca. 76 cm. Material: 95% Polyester/5% Elasthan. Maschinenwäsche.

schwarz/weiß/gedunkelt 31 481/1 12
 42, 44, 46 29.99
 48, 50, 52, 54 34.99
 56, 58, 60, 62, 64, 66 38.99



6. Rock



4. 3/4 Hose



schwarz

5. Blazer schwarz

2. Bluse weiß



4. 3/4 Hose, ab 29.99

DEHNBUND

KURZ-GRÖSSE

6. Rock, ab 29.99

STRETCH

DEHNBUND

PICARD

Handtasche schwarz 16 369/1 12 79.99



5. Blazer, ab

39.99

weiß

Sandale auf Seite 182/183

2. rot



2. Weste, ab

29.99

1. Shirt

marineblau



Beuteltasche auf Seite 4/5

1. Shirt, ab

24.99

STRETCH

Ohringe
silberfarben
40 755/1 12
12.99

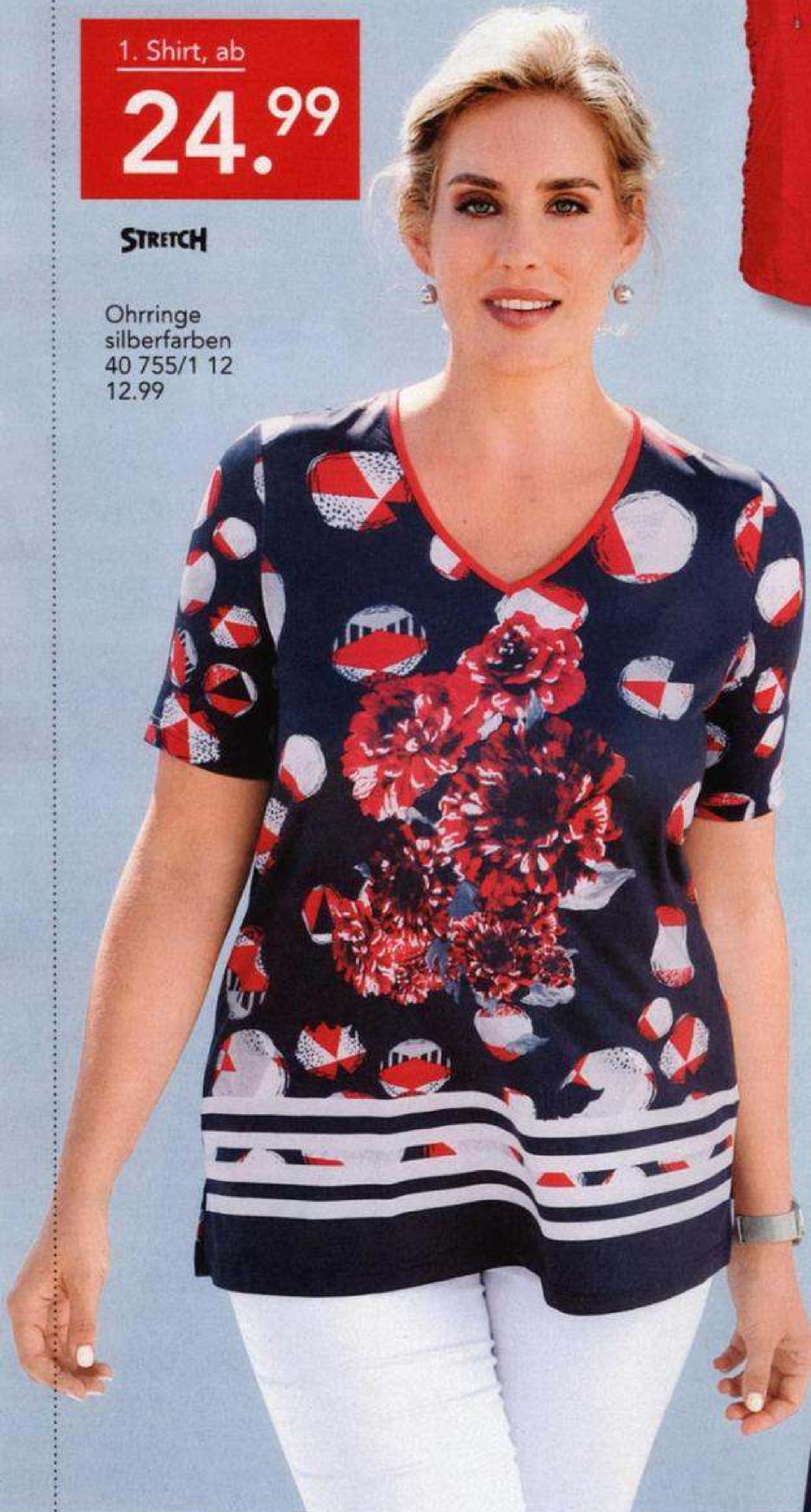

3. Sweatshirt, ab

19.99

Nickituch
76 867/6 11
rot/marine/
weiß
100%
Polyester
12.99

3.
marineblau

rot



1. Shirt mit schönem Druckdessin, Blumenmotiv und Bordüre vorne. V-Ausschnitt. Kurze Ärmel. Mit Seitenschlitzen. Länge in Gr. 52 ca. 76 cm. Material: 95% Polyester/5% Elasthan. Maschinenwäsche.

marine/rot/weiß/silber	61 024/6 12
42, 44, 46	24.99
48, 50, 52, 54	28.99
56, 58, 60, 62, 64, 66	31.99

2. Weste in figurumspielender Form mit Raffung seitlich und am Kragen. Umlegekragen mit Tunnelzug. Mit Reißverschluss. Eingriffstaschen. Länge in Gr. 52 ca. 78 cm. Material: 100% Polyester. Maschinenwäsche.

marineblau	55 313/9 12
rot	05 477/0 12
42, 44, 46	29.99
48, 50, 52, 54	34.99
56, 58, 60, 62, 64, 66	38.99

4. Pullover, ab

29.99

5. Jacke, ab

69.99

3. Sweatshirt



3. Sweatshirt mit Umlegekragen und Reißverschluss. Lange Ärmel. Mit Seitenschlitzen. Länge in Gr. 52 ca. 78 cm. Material: 65% Polyester/35% Baumwolle. Maschinenwäsche.

marineblau	51 330/7 12
rot	06 550/6 12
42, 44, 46	19.99
48, 50, 52, 54	22.99
56, 58, 60, 62	24.99

4. Pullover in streckendem Streifendesign. Rundhalsausschnitt mit Rollkante. Lange Ärmel. Länge in Gr. 52 ca. 74 cm. Material: 100% Polyacryl. Maschinenwäsche.

marineblau/rot/weiß	72 409/6 12
42, 44, 46	29.99
48, 50, 52, 54	34.99
56, 58, 60, 62, 64, 66	38.99

5. Jacke mit abnehmbarer Kapuze und modischem Streifenfutter. Umlegekragen. Mit Reißverschluss und Druckknöpfen. Lange Ärmel mit Aufschlag. Eingriffstaschen und Innentasche. Mit innenliegendem Tunnelzug und Stopper in der Taille. Wasser- und windabweisend. Länge in Gr. 52 ca. 82 cm. Futter: 100% Polyester, Material: 100% Polyester. Maschinenwäsche.

marineblau	27 277/9 12
42, 44, 46	69.99
48, 50, 52, 54	79.99
56, 58, 60, 62, 64, 66	85.99

6. MONA-Mokassin aus Glattleder. Austauschbare Decksohle aus 100% Leder. Ungefüttert. Mit 25-mm-Absatz. Komfortweite G.

weiß/blau/rot	11 087/2 12
36, 37, 38, 39, 40, 41, 42	69.99



Modisches Streifenmuster am Ärmel und am Kragen unterstreichen den maritimen Look der Jacke. Die Kombination mit Rot macht den Look perfekt!

Exclusiv
bei uns!

MONA

6. Mokassin

69.99

WEITE



G



1. Jacke, ab

69.99

3. Pullover
mintgrün

• Struktur-
qualität

2. Bluse, ab

29.99

reine
Viskose



3. Pullover, ab

34.99

grau

3.
mintgrün



1. Jacke in Strukturqualität. Umlegekragen mit Reißverschluss und Druckknöpfen zu schließen. Lange Ärmel mit Aufschlag in Pünktchendessin. Reißverschluss-Tasche und Innentasche. Tunnelzug und Stopper in der Taille. Wasser- und windabweisend. Länge in Gr. 52 ca. 82 cm. Obermaterial: 55% Polyester/45% Polyamid, Futter: 100% Polyester. Maschinenwäsche.

grau	25 563/8 12
42, 44, 46	69.99
48, 50, 52, 54	79.99
56, 58, 60, 62, 64, 66	85.99

2. Bluse in Minimal Design. Serafino-Ausschnitt mit Knöpfen. Lange Ärmel mit Manschette und Knopf. Krempelbar zu 3/4-Ärmeln mit Riegel und Knopf. Mit Seitenschlitzen. Länge in Gr. 52 ca. 74 cm. Material: 100% Viskose. Maschinenwäsche.

mint minimal	11 429/6 12
42, 44, 46	29.99
48, 50, 52, 54	34.99
56, 58, 60, 62, 64, 66	38.99

BESTPREISE

4. Shirt, ab

24.99

STRETCH



5. Sweatshirt, ab

39.99

Collier
silberfarben
73 285/9 12
14.99



3. Pullover mit metallisiertem Garn. V-Ausschnitt. Vorne mit streckendem Strickmuster und Plättchen-dekoration. 3/4-lange Ärmel. Länge in Gr. 52 ca. 74 cm. Material: 90% Polyacryl/10% metallisierten Garn. Maschinenwäsche.

grau	34 320/2 12
mintgrün	31 109/2 12
42, 44, 46	34.99
48, 50, 52, 54	39.99
56, 58, 60, 62, 64, 66	43.99

4. Shirt mit floralem Druckdessin. Jedes Teil ein Unikat. Rundhalsausschnitt. 3/4-lange Ärmel. Mit Seitenschlitzen. Länge in Gr. 52 ca. 76 cm. Material: 95% Polyester/5% Elasthan. Maschinenwäsche.

weiß/mintgrün/grau	95 466/9 12
42, 44, 46	24.99
48, 50, 52, 54	28.99
56, 58, 60, 62, 64, 66	31.99

5. Sweatshirt in Troyerform mit Reißverschluss. Lange Ärmel. Seitliche Nahttaschen. Mit Seitenschlitzen. Länge in Gr. 52 ca. 78 cm. Material: 51% Polyacryl/25% Baumwolle/24% Polyester. Maschinenwäsche.

mintgrün	98 188/4 12
42, 44, 46	39.99
48, 50, 52, 54	46.99
56, 58, 60, 62, 64, 66	52.99



... für kühle Tage! Kuschel-Sweat mit schönem Melangemuster.

Unsere **Dauerbrenner**: Die „Komfortablen“! Hosen in 2 Längen und je 4 Farben!



marine

1. beige

1. Hose, ab

24.99

DEHNBUND

KURZ-
K
GRÖSSE

Die Komfortable

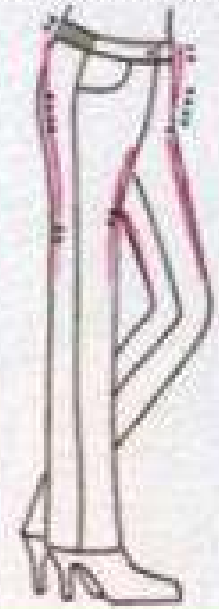

1. schwarz

1. weiß



schwarz

Die Komfortable



2. weiß

2. beige

2. marine

2. 7/8-Hose, ab

22.99

DEHNBUND

1. Hose mit bequemem Rundumdehnbund und fester Bundpatte sowie Zieraccessoires im Vorderteil. Zwei L-Taschen. Beinabschluss mit Seitenschlitz. Aus 100% Polyester. Maschinenwäsche.

Normalgröße
(ab Körpergröße 165 cm):
Innenbeinlänge ca. 76 cm

beige	83 307/7 12	
marine	28 989/0 12	
schwarz	13 516/8 12	
weiß	97 355/0 12	
	42, 44, 46	24.99
	48, 50, 52, 54	28.99
	56, 58, 60, 62, 64, 66	31.99

Kurzgröße
(bis Körpergröße 164 cm):
Innenbeinlänge ca. 70 cm

beige	72 919/2 12	
marine	08 043/0 12	
schwarz	08 082/8 12	
weiß	95 388/3 12	
	21, 22, 23	24.99
	24, 25, 26, 27	28.99
	28, 29, 30, 31	31.99

2. 7/8-Hose in Schlupfform mit Rundumdehnbund und fester Bundpatte vorne. Zwei L-Taschen. Beinabschluss seitlich mit Zierschließe. Innenbeinlänge ca. 56 cm. Aus 100% Polyester. Maschinenwäsche.

beige	24 436/6 12	
marine	17 196/5 12	
schwarz	02 444/6 12	
weiß	22 974/8 12	
	42, 44, 46	22.99
	48, 50, 52, 54	26.99
	56, 58, 60, 62, 64, 66	29.99

3. Bluse mit kleinem V-Ausschnitt im Rundhalsausschnitt. Floral bedruckt und unifarben. 3/4-lange Ärmel mit Raffung. Länge in Gr. 52 ca. 74 cm. Material: 100% Polyester. Maschinenwäsche.

marine/rosé/weiß	18 774/0 12	
marine/türkis/weiß	30 782/5 12	
rosé	30 863/3 12	
schwarz/gelb/weiß	30 784/1 12	
türkis	30 942/5 12	
weiß	30 787/4 12	
	42, 44, 46	19.99
	48, 50, 52, 54	22.99
	56, 58, 60, 62, 64, 66	24.99

BESTPREISE

3. Bluse, ab

19.99

Collier
silberfarben
44 156/8 12
12.99

3. marine/
rosé/weiß

3. rosé



weiß

schwarz/gelb/weiß



rosé

marine/rosé/
weiß



türkis



marine/türkis/
weiß



1. 2-in-1
Plisséeshirt, ab

39.99

3. Plisseeshirt



2. Plisséeculotte

schwarz



2.
schwarz

3. Plisseeshirt, ab

29.99

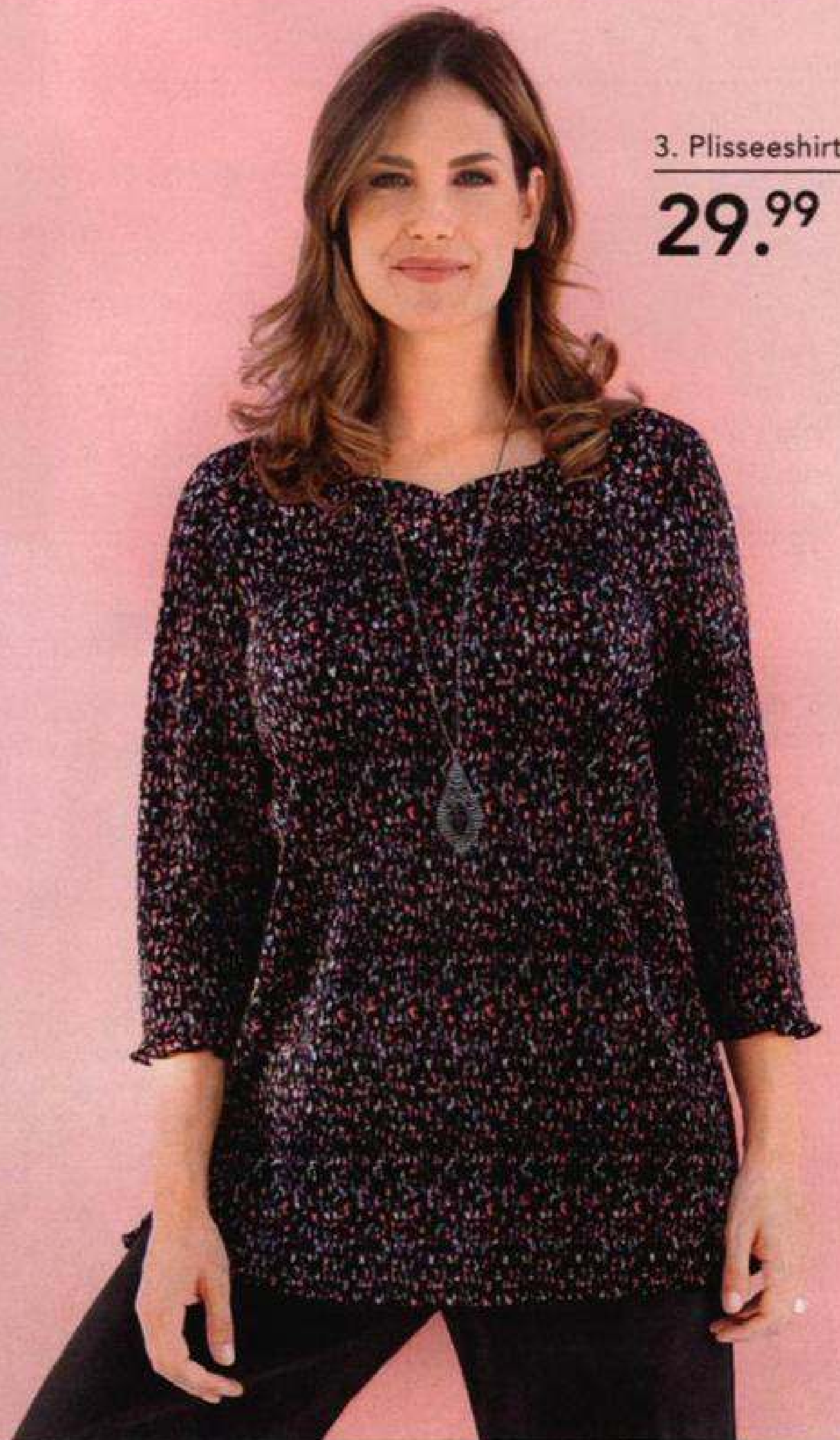

2. Plissée-
culotte, ab

29.99

DEHNBUND

schwarz/
apricot/
mint



1. Plisséeshirt in 2-in-1 Optik. Rundhalsauschnitt. Einsatz vorne mit grafischem Druckdesign. Lange Ärmel. Mit Wellensaum. Länge in Gr. 52 ca. 78 cm. Material: 100% Polyester. Maschinenwäsche.

schwarz/apricot/mint	77 219/4 12
42, 44, 46	39.99
48, 50, 52, 54	46.99
56, 58, 60, 62, 64, 66	52.99

2. Culotte in Plisséequalität. Mit grafischem Druckdesign und in unifarben. Gummizug am Bund. Beininnenlänge ca. 56 cm. Wellensaum. Material: 100% Polyester. Maschinenwäsche.

schwarz	24 877/3 12
schwarz/apricot/mint	29 390/0 12
42, 44, 46	29.99
48, 50, 52, 54	34.99
56, 58, 60, 62, 64, 66	38.99

Collier
silberfarben
96 279/3 12
12.99

4. Strickjacke, ab

29.99

schwarz

3er Pack Tops
auf Seite 44/45

5. Plisseekleid, ab

59.99

Halskette
schwarz
00 997/2 12
22.99



3. Plisséeshirt in grafischem Druckdessin oder uni. Mit Herzausschnitt und 3/4-langen Ärmeln. Länge in Gr. 52 ca. 76 cm. Mit Wellensaum. Material: 100% Polyester. Maschinenwäsche.

schwarz/apricot/mint 60 575/8 12
42, 44, 46 29.99
48, 50, 52, 54 34.99
56, 58, 60, 62, 64, 66 38.99

4. Strickjacke mit leicht transparentem Ajourmuster. Rundhalsausschnitt mit Knopf. 3/4-lange Ärmel mit Ribpbündchen. Länge in Gr. 52 ca. 70 cm. Material: 100% Polyacryl. Maschinenwäsche.

schwarz 61 129/3 12
42, 44, 46 29.99
48, 50, 52, 54 34.99
56, 58, 60, 62, 64, 66 38.99

5. Plisseekleid in figurumspielender Form in grafischem Druckdesign. Serafino-Ausschnitt mit Knöpfen. Halbblange Ärmel. Abschlüsse mit Wellensaum. Mit Bindeband in der Taille. Gesamtlänge ca. 110 cm. Futter: 100% Polyester, Material: 100% Polyester. Maschinenwäsche.

schwarz bunt 24 880/5 12
42, 44, 46 59.99
48, 50, 52, 54 69.99
56, 58, 60, 62, 64, 66 75.99



Feminin und sommerlich, dabei pflegeleicht und herrlich bequem. Der schmale Bindegürtel kann individuell gebunden werden.

Collier
silberfarben
75 290/3 12
12.99



1. Blusenjacke, ab

39.99

STRETCH

2. Shirt

2. Shirt, ab

24.99

STRETCH

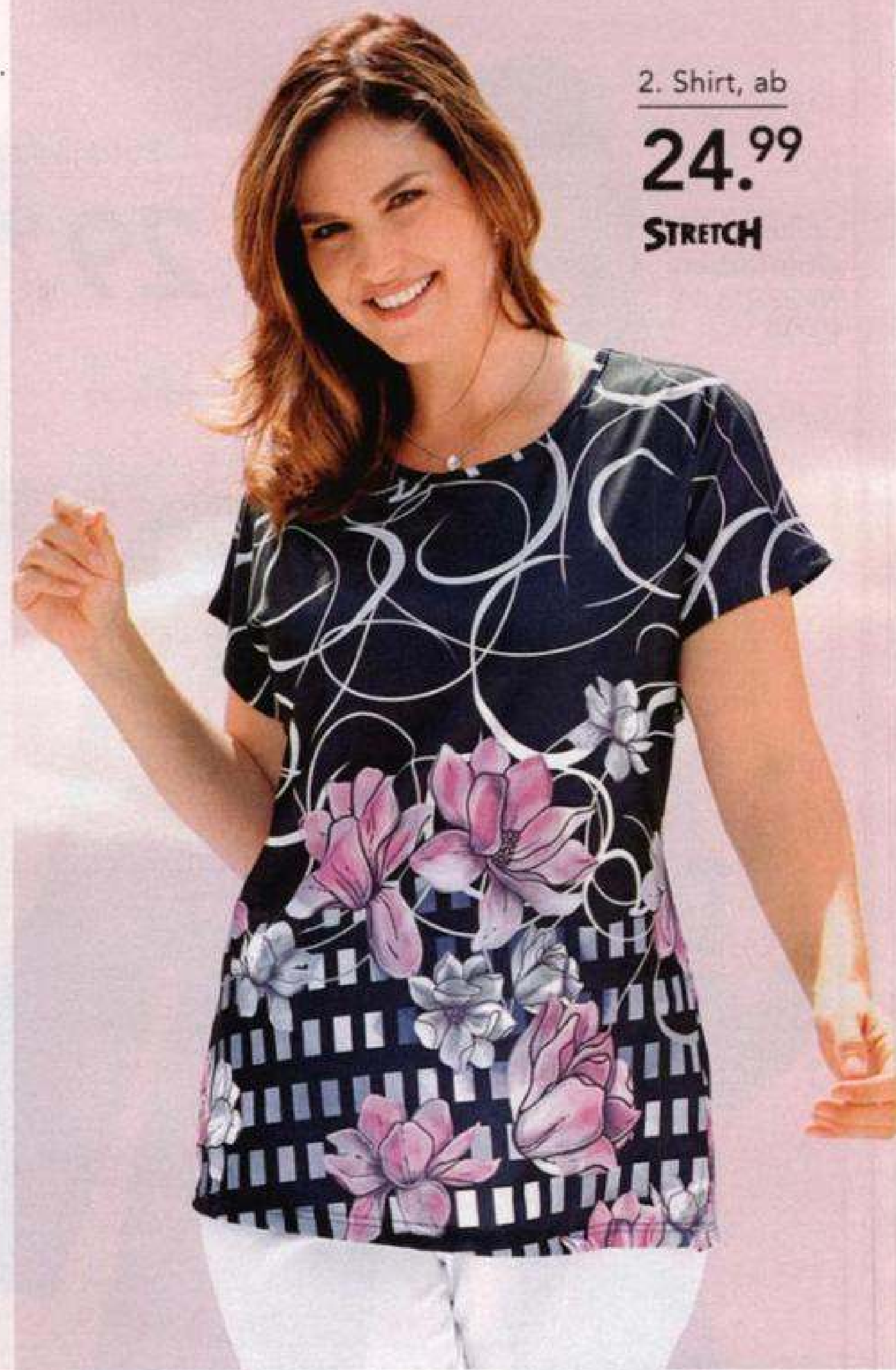

3. Shirt, ab

19.99



1. Blusenjacke mit Langarm, krepelbar zu 3/4 Arm. Hemdkragen. Mit Knöpfe. Eingriffstaschen. In der Taille mit Tunnelzug und Stopper zur optimalen Weitenregulierung. Länge in Gr. 52 ca. 78 cm. Material: 60% Viskose/40% Polyester. Maschinenwäsche.

marine
42, 44, 46
48, 50, 52, 54
56, 58, 60, 62, 64, 66

95 467/7 12
39.99
46.99
52.99

2. Shirt in figurumspielender Form mit platziertem Druckdessin. Rundhalsausschnitt. Kurze Ärmel mit überschnittener Schulter. Mit Seitenschlitzen. Länge in Gr. 52 ca. 76 cm. Material: 95% Polyester/5% Elasthan. Maschinenwäsche.

marine/rosé
42, 44, 46
48, 50, 52, 54
56, 58, 60, 62, 64, 66

46 592/2 12
24.99
28.99
31.99

BESTPREISE

Hautsympathisch UND herrlich luftig...



4. marine

4. Hose, ab
29.99

DEHNBUND



stein

marine

grau

schwarz



Sandale
marine
36-42
44 194/7 12
39.99

Liva
Loop

WEITE
H



3. Shirt. Rundhalsausschnitt. Mit Bänderverzierung und funkelnden Dekosteichen am Ausschnitt. 3/4 lange Ärmel. In gerader Form mit Seitenschlitze. Länge in Gr. 52 ca. 76 cm. Material: 65% Polyester/35% Baumwolle. Maschinenwäsche.

rosé 64 350/2 12
42, 44, 46 19.99
48, 50, 52, 54 22.99
56, 58, 60, 62, 64, 66 24.99

4. Hose in Schlupfform. Eingriffeltaschen. Rückwärtiger Dehnbund. Material: 60% Viskose/40% Polyester. Maschinenwäsche.

Normalgröße (ab Körpergröße 165cm):
Innenbeinlänge ca. 76 cm
grau 29 802/4 12
marine 14 721/5 12

schwarz 29 803/2 12
stein 29 804/0 12
42, 44, 46 29.99
48, 50, 52, 54 34.99
56, 58, 60, 62, 64, 66 38.99

Kurzgröße (bis Körpergröße 164 cm):
Innenbeinlänge ca. 70 cm
grau 29 805/7 12
marine 29 053/6 12
schwarz 32 543/9 12
stein 29 817/2 12
21, 22, 23 29.99
24, 25, 26, 27 34.99
28, 29, 30, 31 38.99

ROSIGE



1. Blusenjacke, ab

29.99

- Fließende Qualität
- Angenehm weich
- Atmungsaktiv

reine
Viskose

3. Shirt
rosé

hellgrau
melange

2. Rock, ab

39.99

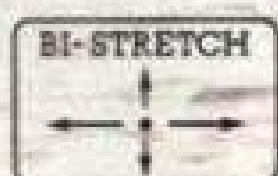

DEHNBUND

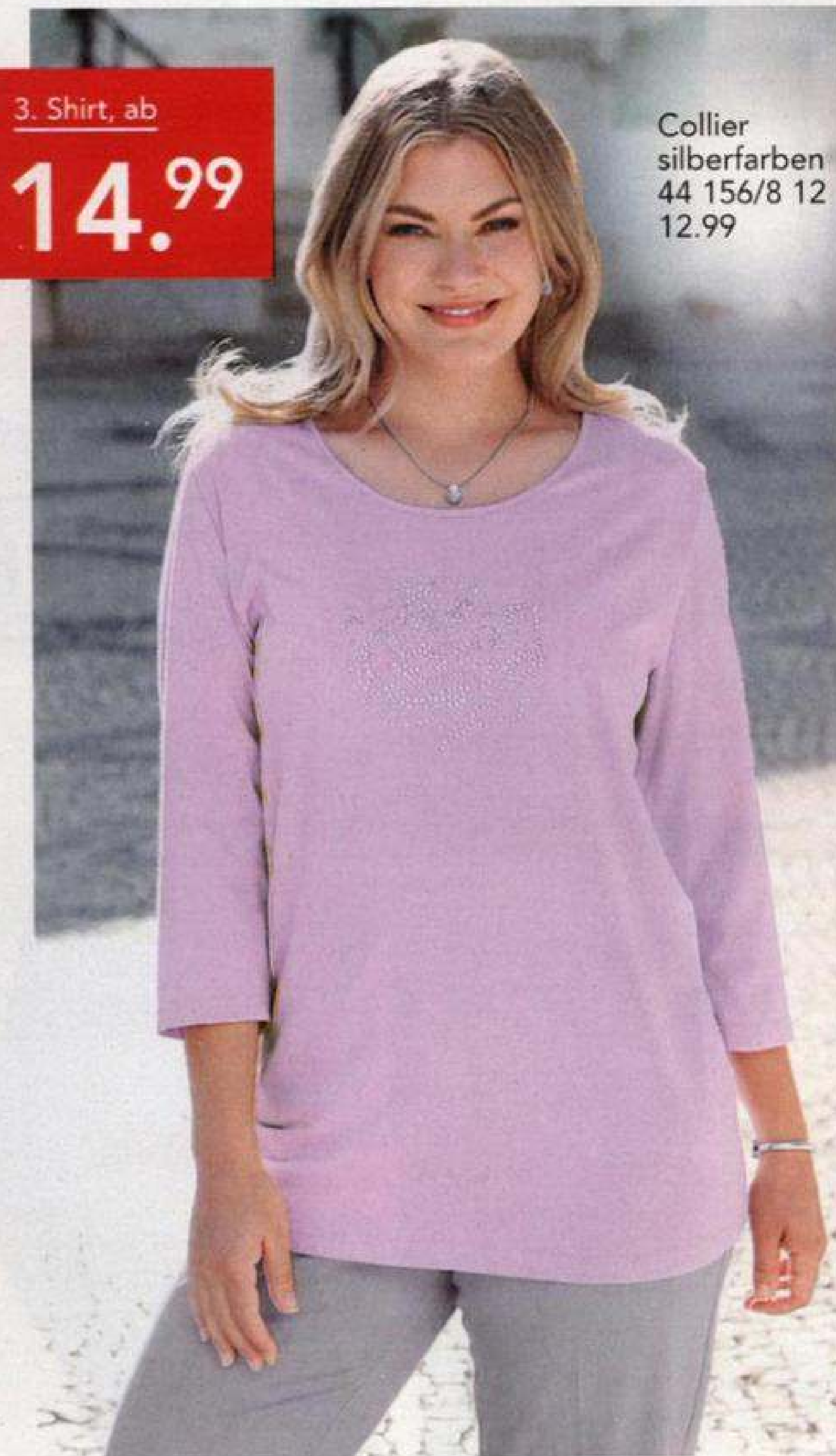

3. Shirt, ab

14.99

Collier
silberfarben
44 156/8 12
12.99



2. Rock
schwarz

1. Blusenjacke in floralem Druckdesign. In offener, verschlussloser Form. Lange Ärmel. Länge in Gr. 52 ca. 78 cm. Material: 100% Viskose. Maschinenwäsche. Jedes Teil ein Unikat.

weiß/rosé/silbergrau	51 572/6 12
42, 44, 46	29.99
48, 50, 52, 54	34.99
56, 58, 60, 62	38.99

2. Rock mit Bund und Gürtelschlaufen, Knopf und Reißverschluss hinten. In gerader Form und Gehschlitz hinten. Bequeme Dehnbundeinsätze Material: 64% Polyester/32% Viskose/4% Elasthan. Futter: 100% Polyester. Maschinenwäsche.

Normalgrößen: Länge mit Bund ca. 68 cm	
hellgrau melange	39 055/7 12
schwarz	04 089/7 12
42, 44, 46	39.99
48, 50, 52, 54	46.99
56, 58, 60, 62	52.99

Kurzgrößen: Länge mit Bund ca. 64 cm	
hellgrau melange	87 180/4 12
schwarz	01 159/1 12
21, 22, 23	39.99
24, 25, 26, 27	46.99
28, 29, 30, 31	52.99

AUSSICHTEN

ROSÉ UND GRAU, WIE FÜREINANDER GESCHAFFEN!



4. Shirt, ab
29.99
STRETCH



Gepflegte Optik in edlem Grau-melange; feminin wird der Blazer mit dem Rock. Besonders elegant wirkt die Farbe mit einem frischen Rosé-Ton!

5. Blazer, ab
59.99



hellgrau melange

4. Shirt

3. Shirt mit Rosenmotiv. Rundhalsausschnitt. 3/4-lange Ärmel. Länge in Gr. 52 ca. 76 cm. Material: 65% Polyester/35% Baumwolle. Maschinenwäsche.

rosé	34 328/5 12
42, 44, 46	14.99
48, 50, 52, 54	17.99
56, 58, 60, 62	19.99

4. Shirt mit Motiv und Steinchen vorne. Serafino-Ausschnitt. 3/4-lange Ärmel. Länge in Gr. 52 ca. 76 cm. Material: 95% Polyester/5% Elasthan. Maschinenwäsche.

rosé	34 334/3 12
42, 44, 46	29.99
48, 50, 52, 54	34.99
56, 58, 60, 62	38.99

5. Blazer mit Reverskragen und durchgehender Knopfleiste. 2 Pattentaschen mit Knopf. Modische Teilungsnähte vorne, sowie Wiener Nähte vorne und hinten. Figurumspielende Form. Lange Ärmel. Material: 64% Polyester/32% Viskose/4% Elasthan. Futter: 100% Polyester. Maschinenwäsche.

Normalgrößen: Innenbeinlänge ca. 68 cm	
hellgrau melange	57 490/3 12
schwarz	58 592/5 12
42, 44, 46	59.99
48, 50, 52, 54	69.99
56, 58, 60, 62	75.99

Kurzgrößen: Innenbeinlänge ca. 64 cm	
hellgrau melange	87 185/3 12
schwarz	56 091/0 12
21, 22, 23	59.99
24, 25, 26, 27	69.99
28, 29, 30, 31	75.99

6. Hose mit Bund und Gürtelschlaufen, Knopf und Reißverschluss. Dehnbundeinsätze. Mit 2 L-Taschen vorne. Material: 64% Polyester/32% Viskose/ 4% Elasthan. Maschinenwäsche.

Normalgrößen: Schrittlänge ca. 78 cm	
hellgrau melange	93 057/6 12
schwarz	60 632/5 12
42, 44, 46	39.99
48, 50, 52, 54	46.99
56, 58, 60, 62	52.99

Kurzgrößen: Schrittlänge ca. 72 cm	
hellgrau melange	07 551/3 12
schwarz	32 300/4 12
21, 22, 23	39.99
24, 25, 26, 27	46.99
28, 29, 30, 31	52.99

5. Blazer schwarz



6. Hose schwarz

CAPRICE
making life

Sling
weiß
3½-8
98 854/9 12
59.99

WEITE
G

6. Hose, ab
39.99



DEHNBUND



hellgrau melange



OEKO-TEX®
 CONFIDENCE IN TEXTILES
STANDARD 100
 513-0592 HOHENSTEIN HTTI
 Geprüft auf Schadstoffe.
 www.oeko-tex.com/standard100

ORGANIC COTTON

1. Shirt
24.99

Halskette
 grün
 01 043/4 12
 16.99

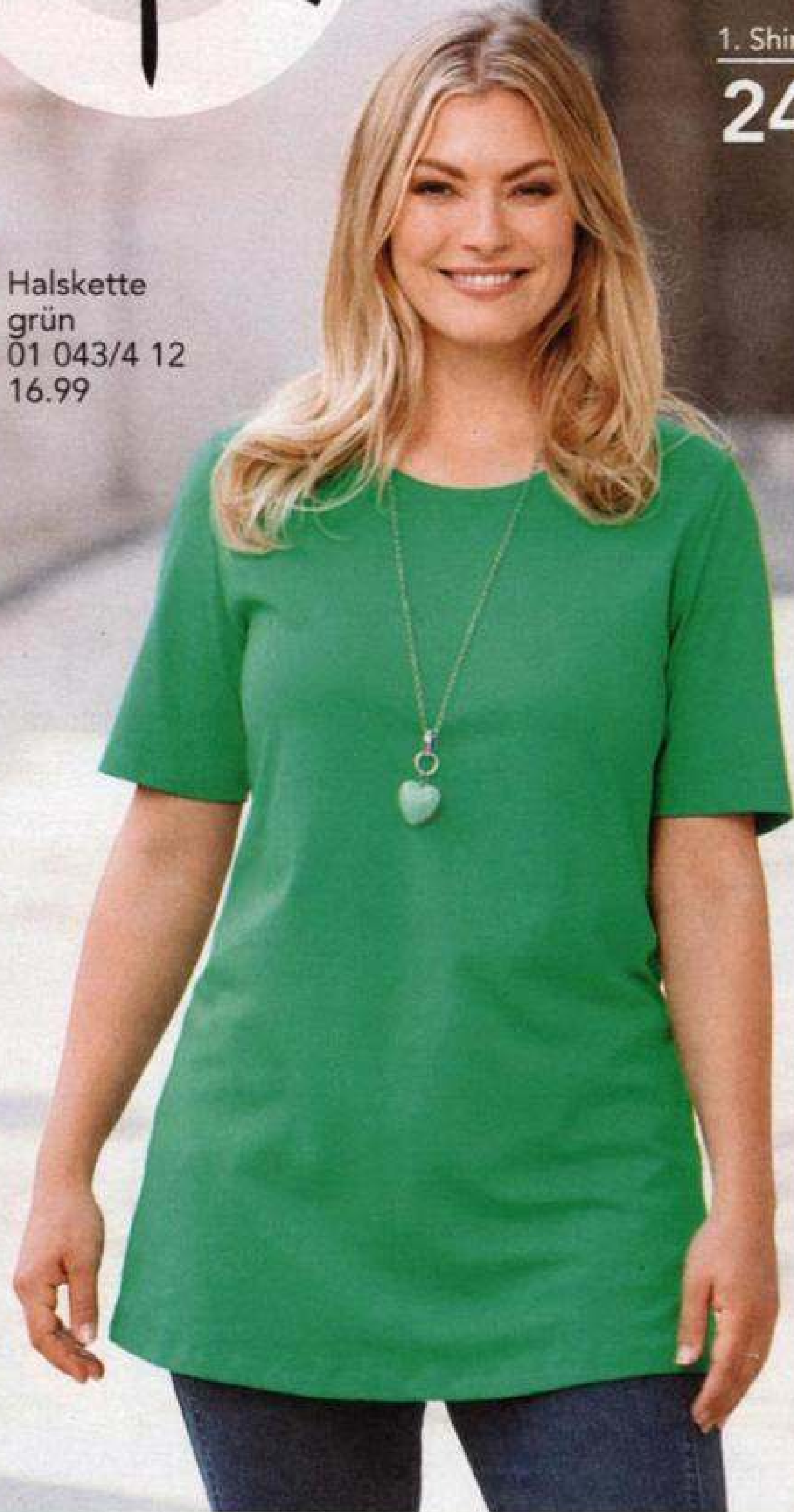

2. Shirt
24.99

Collier
 silberfarben
 73 285/9 12
 14.99



schwarz weiß rot grün marineblau



schwarz weiß rot grün marineblau



1. Shirt mit Rundhalsausschnitt. Halblange Ärmel.
 Länge in Gr. 52 ca. 78 cm. Material: 100% Baumwolle.
 Maschinenwäsche.

grün	00 813/5 12
marineblau	00 814/3 12
rot	00 812/7 12
schwarz	00 815/0 12
weiß	00 811/9 12
42, 44, 46, 48, 50, 52, 54, 56, 58, 60, 62	24.99

2. Shirt mit streckendem V-Ausschnitt. V-Aus-
 schnitt. 3/4-lange Ärmel. Länge in Gr. 52 ca. 78 cm.
 Material: 100% Baumwolle. Maschinenwäsche.

grün	00 803/6 12
marineblau	00 804/4 12
rot	00 802/8 12
schwarz	00 805/1 12
weiß	00 801/0 12
42, 44, 46, 48, 50, 52, 54, 56, 58, 60, 62	24.99

ALLE SHIRTS AUS
BIO-BAUMWOLLE

Alle Shirts dieser Seite haben die GOTS-Zertifizierung: Die Zertifizierung stellt einen besonders hohen umweltverträglichen Standard unserer Textilien sicher! Alle Shirts sind aus **100% BIO BAUMWOLLE!**



Anhänger
mit Kette, rot
89 586/0 12
16.99

3. Top
19.99

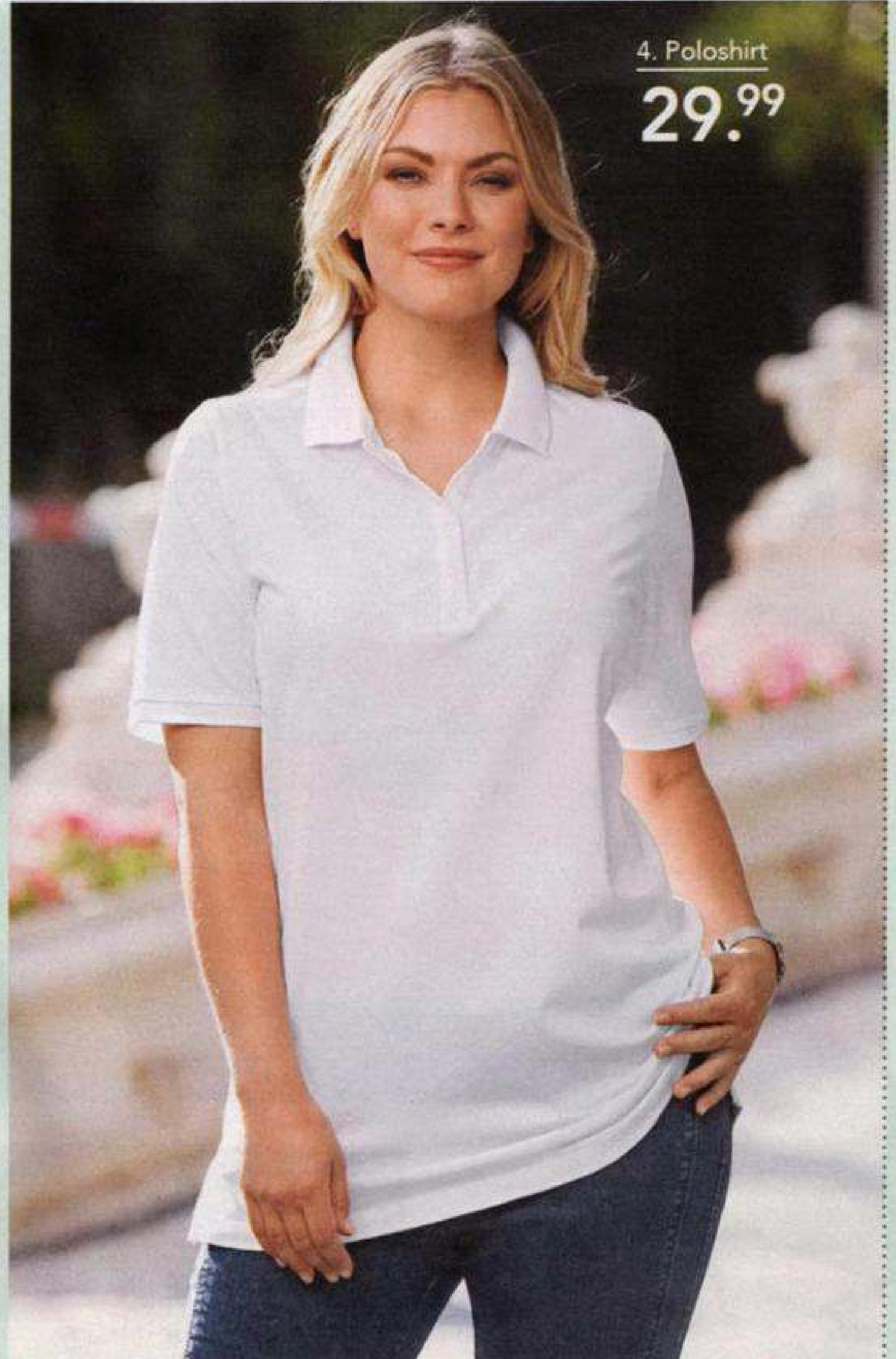

4. Poloshirt
29.99



3. Top mit streckendem V-Ausschnitt. Länge in Gr. 52 ca. 78 cm. Material: 100% Baumwolle. Maschinenwäsche.

grün	00 808/5 12
marineblau	00 809/3 12
rot	00 807/7 12
schwarz	00 810/1 12
weiß	00 806/9 12

42, 44, 46, 48, 50, 52,
54, 56, 58, 60, 62

19.99

4. Poloshirt aus leicht strukturiertem Baumwollmaterial. Polokragen. Halbblange Ärmel mit Ribbündchen. Länge in Gr. 52 ca. 78 cm. Obermaterial: 100% Baumwolle. Maschinenwäsche.

grün	73 428/5 12
marineblau	34 996/7 12
rot	72 159/5 12
schwarz	00 700/4 12
weiß	00 699/8 12

42, 44, 46, 48, 50, 52,
54, 56, 58, 60, 62

29.99

TOP-FORM



1. Top, ab

14.99

hellrosé

2. Shirt, ab
19.99

grau-
melange



2. grau-
melange

Collier
silberfarben
73 285/9 12
14.99



1. + 2. + 3.
schwarz

1. + 2. + 3.
grau-melange

1. + 2. + 3.
hellblau

1. + 2. + 3.
hellrosé

1. + 2. + 3.
weiß

1. + 2. + 3.
flieder

**ATTRAKTIVER AUSSCHNITT,
KOMBIFREUDIGE FARBEN!**

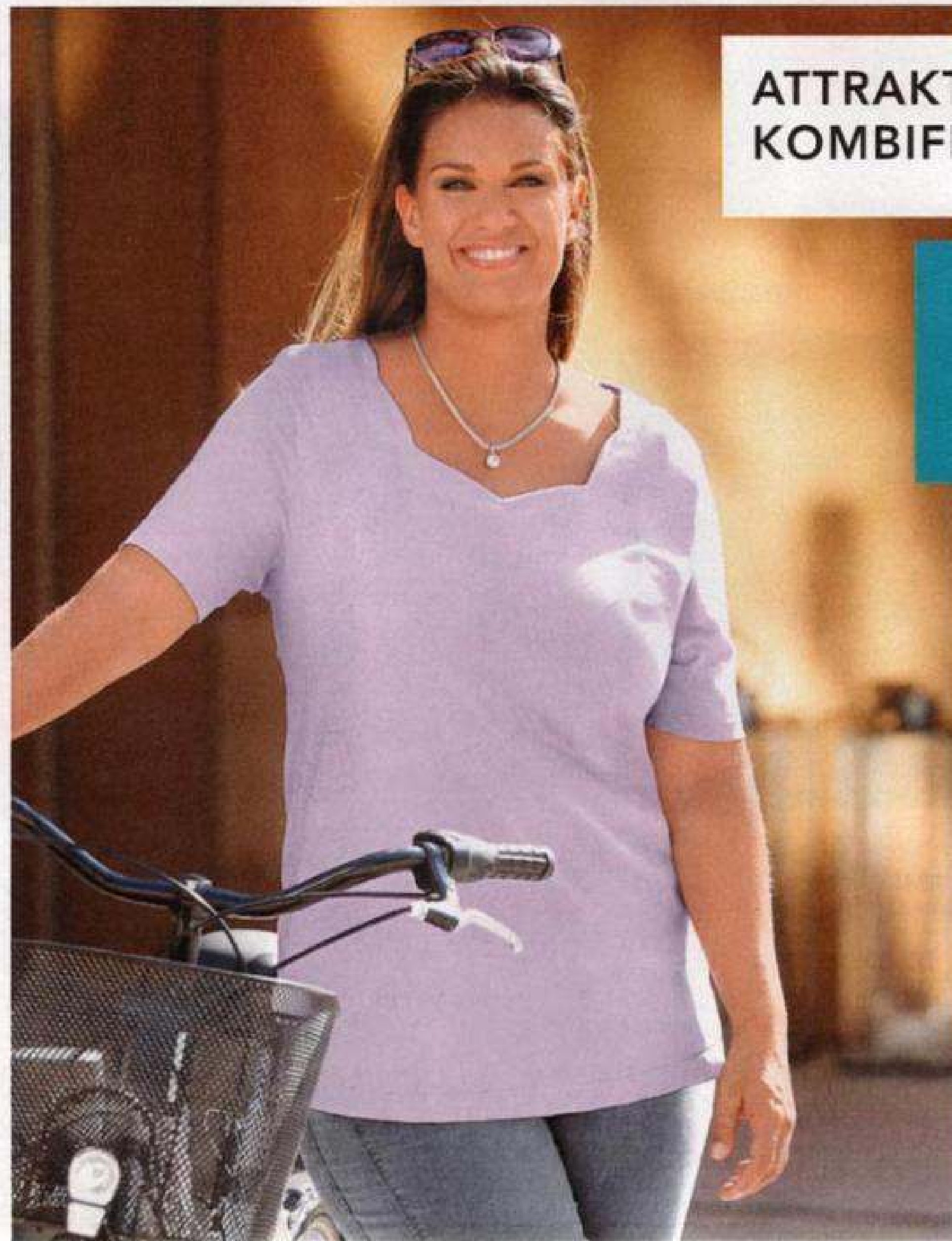

3. Shirt, ab

17.99

flieder

1. Top in figurumspielender Form, ab Gr. 44 in gerader Form, Länge in Gr. 42 ca. 66 cm. Material: 50% Baumwolle/ 50% Modal. Maschinenwäsche.

flieder	79 939/1 12
grau-melange	79 938/3 12
hellblau	85 747/0 12
hellrosé	85 778/5 12
schwarz	98 098/5 12
weiß	19 438/9 12
42, 44, 46	14.99
48, 50, 52, 54	17.99
56, 58, 60, 62	19.99

2. Shirt mit attraktivem Ausschnitt. 3/4-lange Ärmel. Figurumspielende Form. Länge in Gr. 42 ca. 66 cm. Material: 50% Baumwolle/50% Modal. Maschinenwäsche.

flieder	79 923/5 12
grau-melange	79 919/3 12
hellblau	79 920/1 12

4. Edeljeans, ab

49.99

weiß

hellgrau

schwarz

marine

hellblau

MIT GLANZVOLLER STICKEREI!

hellrosé	79 922/7 12
schwarz	85 545/0 12
weiß	54 853/5 12
42, 44, 46	19.99
48, 50, 52, 54	22.99
56, 58, 60, 62	24.99

3. Shirt mit schönem Ausschnitt. Halbblange Ärmel. Figurumspielende Form. Länge in Gr. 42 ca. 66 cm. Material: 50% Baumwolle/50% Modal. Maschinenwäsche.

flieder	79 915/1 12
grau-melange	85 613/4 12
hellblau	85 614/2 12
hellrosé	79 914/4 12
schwarz	85 500/5 12
weiß	85 487/5 12
42, 44, 46	17.99
48, 50, 52, 54	20.99
56, 58, 60, 62	22.99

4. Edeljeans Lisa mit schmaler Taille und schmaler Beinform. Weiter an Gesäß und Oberschenkel. 5-Pocket-Form. Mit aufwendiger, silberfarbener Lurexstickerei mit Strasssteinchen auf der rechten Gesäßtasche. Bund mit Gürtelschlaufen. Reißverschluss und Knopf zum Schließen. Slim Fit. Material: 93% Baumwolle/7% Elasthan. Maschinenwäsche.

Normalgrößen: Innenbeinlänge ca. 78 cm

hellblau	74 592/3 12
hellgrau	74 593/1 12
marine	94 458/3 12
schwarz	66 090/8 12
weiß	94 461/7 12
42, 44, 46	49.99
48, 50, 52, 54	59.99
56, 58, 60, 62	65.99

Kurzgrößen: Innenbeinlänge ca. 72 cm

hellblau	94 473/2 12
hellgrau	82 548/5 12
marine	82 545/1 12
schwarz	74 398/5 12
weiß	82 546/9 12
21, 22, 23	49.99
24, 25, 26, 27	59.99
28, 29, 30, 31	65.99

5. Liva Loop Plateausneaker aus Perlatoleder. Schimmernde Schnürsenkel. Auswechselbare Lederdecksohle. Durchgehende 30-mm-Plateaulaufsohle in Glitzer-Optik. Komfortweite G.

silberfarben	20 824/5 12
36, 37, 38, 39, 40, 41, 42	69.99

4. Edeljeans

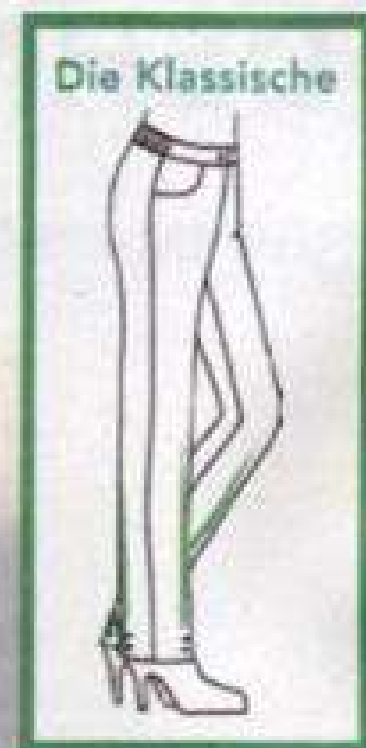

hellgrau

Liva LOOP

5. Plateausneaker

69.99



WEICH

EMMA Straight Fit

1. Jeans

39.99

RUNDUM
DEHNBUND

STRETCH

KURZ
größen

blue bleached

RUNDUM-
DEHNBUND

1. Jeans „Emma“ mit Rundumdehnbund. Material: Denim aus 81% Baumwolle/17% Polyester/2% Elasthan. Farbe Weiß: Twill aus 98% Baumwolle/2% Elasthan. Maschinenwäsche.

Normalgrößen:

Innenbeinlänge ca. 78 cm	
black denim	14 186/9 12
blue bleached	05 420/3 12
dark blue	11 261/5 12
weiß	05 582/0 12
42, 44, 46, 48, 50, 52, 54, 56, 58, 60, 62	39.99

Kurzgrößen:

Innenbeinlänge ca. 72 cm	
black denim	34 518/9 12
blue bleached	13 319/7 12
dark blue	70 219/1 12
weiß	21 808/9 12
21, 22, 23, 24, 25, 26, 27, 28, 29, 30, 31	39.99

2. Jeansbluse in floralem Druckdesign. Hemdkragen. Mit Knöpfen. Lange Ärmel mit Manschette und Knopf. Länge in Gr. 52 ca. 76 cm. Material: 100% Baumwolle. Maschinenwäsche.

jeansblau/pink multi	62 296/9 12
42, 44, 46	39.99
48, 50, 52, 54	46.99
56, 58, 60, 62	52.99

3. Sweatshirt. Troyerkragen, vorne mit Reißverschluss zu schließen. Seitenschlitze. Länge in Gr. 52 ca. 78 cm. Aus 65% Polyester/35% Baumwolle. Maschinenwäsche.

fuchsia	23 146/4 12
gelb	92 962/8 12
grün	60 908/9 12
silbergrau-melange	46 363/6 12
42, 44, 46	19.99
48, 50, 52, 54	22.99
56, 58, 60, 62	24.99

4. Liva Loop-Ballerina mit dezenter Zierschleife. Aus Softmaterial. Futter und Decksohle aus 100% Polyester. 10-mm-Absatz. Bequemweite H. marine

03 505/0 12	39.99
36, 37, 38, 39, 40, 41, 42	

Liva
Loop

4. Ballerina

39.99

WEITE

H

Gr. 36-42

1.
dark blue

weiß

black denim

blue bleached

UND BEQUEM

SCHMEICHELNDE
SCHNITTFORMEN

2. Jeansbluse, ab

39.99

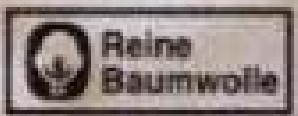

Top auf
Seite 60/61



3. Sweatshirt, ab

19.99

fuchsia



3. gelb

3. grün



3. silbergrau-
melange

SHIRTS IM DOPPELPAK

TOP PREIS!

1. 2er Pack Sweatshirts, ab

2 TEILE FÜR
ab **39.99**

lila &
lila/gestreift

**1 SHIRT GESTREIFT,
1 SHIRT UNIFARBEN**

1. bleu &
bleu/gestreift



1. lila &
lila/gestreift



1. marine &
marine/gestreift



weitere
Modetrends
finden Sie online
www.meyer-mode.de

HOSE IN 3 LÄNGEN

2. + 3. + 4.
rot

2. + 3. + 4.
marine

2. + 3. + 4.
grau-melange

2. + 3. + 4.
weiß

2. + 3. + 4.
schwarz



2. Bermuda, ab

14.99

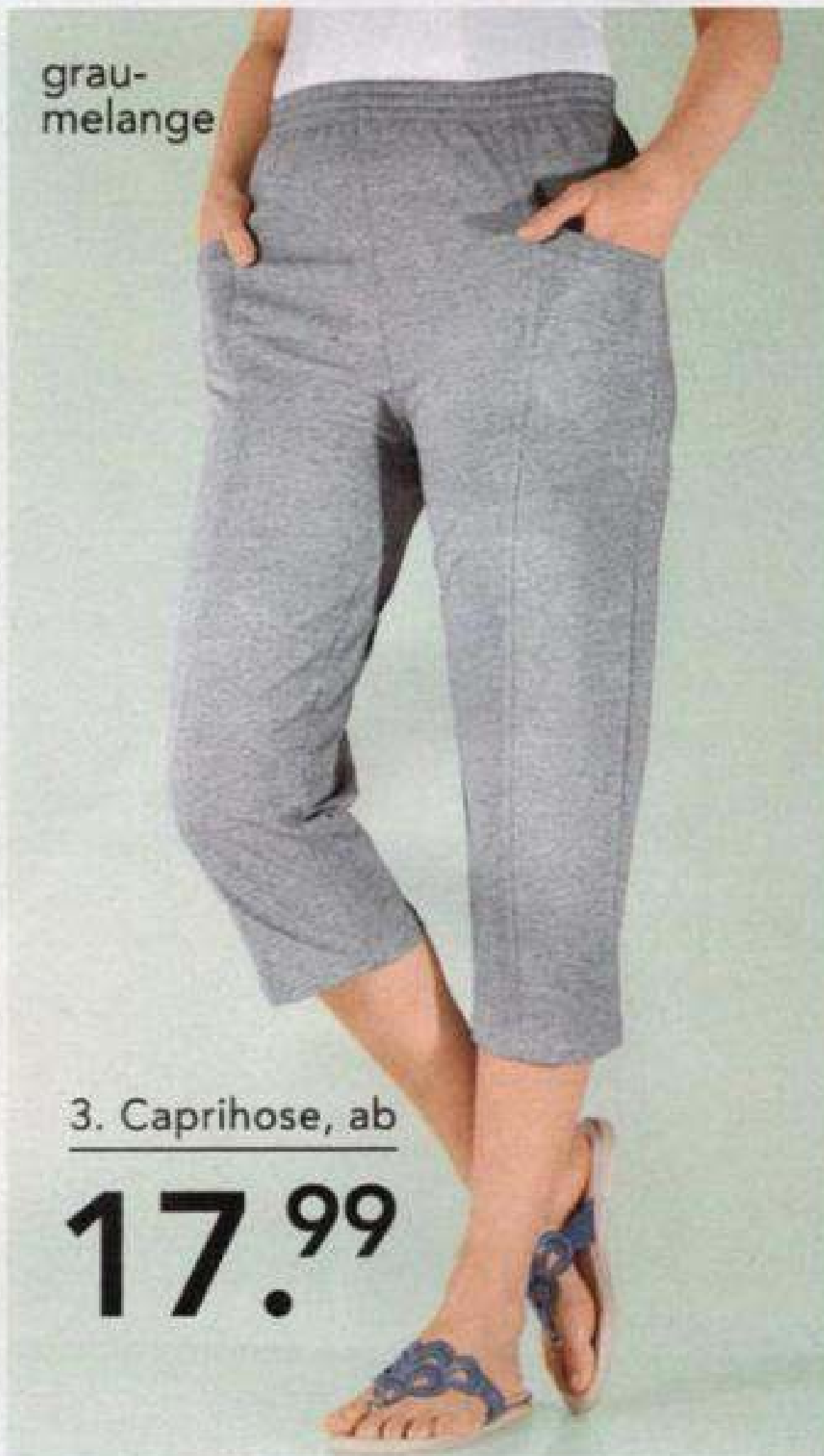

3. Caprihose, ab

17.99



4. Hose, ab

19.99

1. 2er Pack Sweatshirts mit Umlegekragen. Lange Ärmel. Gerade Form. Länge in Gr. 42 ca. 70 cm. Material: 65% Polyester/35% Baumwolle. Maschinenwäsche.
bleu & bleu/gestreift 37 326/2 12
lila & lila/gestreift 79 954/0 12
marine & marine/gestreift 58 330/8 12
 42, 44, 46 39.99
 48, 50, 52, 54 46.99
 56, 58, 60, 62 52.99

2. - 4. Hose in 3 Längen – der ideale Kombipartner. Mit superbequemem Dehnband, Schubtaschen sowie modischer Ziernaht vorne. Wählen Sie aus 5 Farben. Bequemes Jersey-Material: 70% Baumwolle/30% Polyester. Maschinenwäsche.

2. Bermuda. Länge mit Bund ca. 54 cm.
 grau-melange 90 336/7 12
 marine 13 836/2 12
 rot 14 707/0 12
 schwarz 13 835/4 12
 weiß 10 435/6 12

42, 44, 46
 48, 50, 52, 54
 56, 58, 60, 62

3. Caprihose. Länge mit Bund ca. 82 cm.
 grau-melange 90 328/4 12
 marine 84 062/9 12
 rot 94 962/4 12
 schwarz 73 530/8 12
 weiß 84 007/4 12
 17.99
 20.99
 22.99

14.99
 17.99
 19.99

4. Hose. Länge mit Bund ca. 102 cm.
 grau-melange 90 330/0 12
 marine 66 545/5 12
 rot 04 526/6 12
 schwarz 66 541/4 12
 weiß 13 842/0 12
 19.99
 22.99
 24.99

1. Bluse, ab

32.99



2. Shirt, ab

21.99

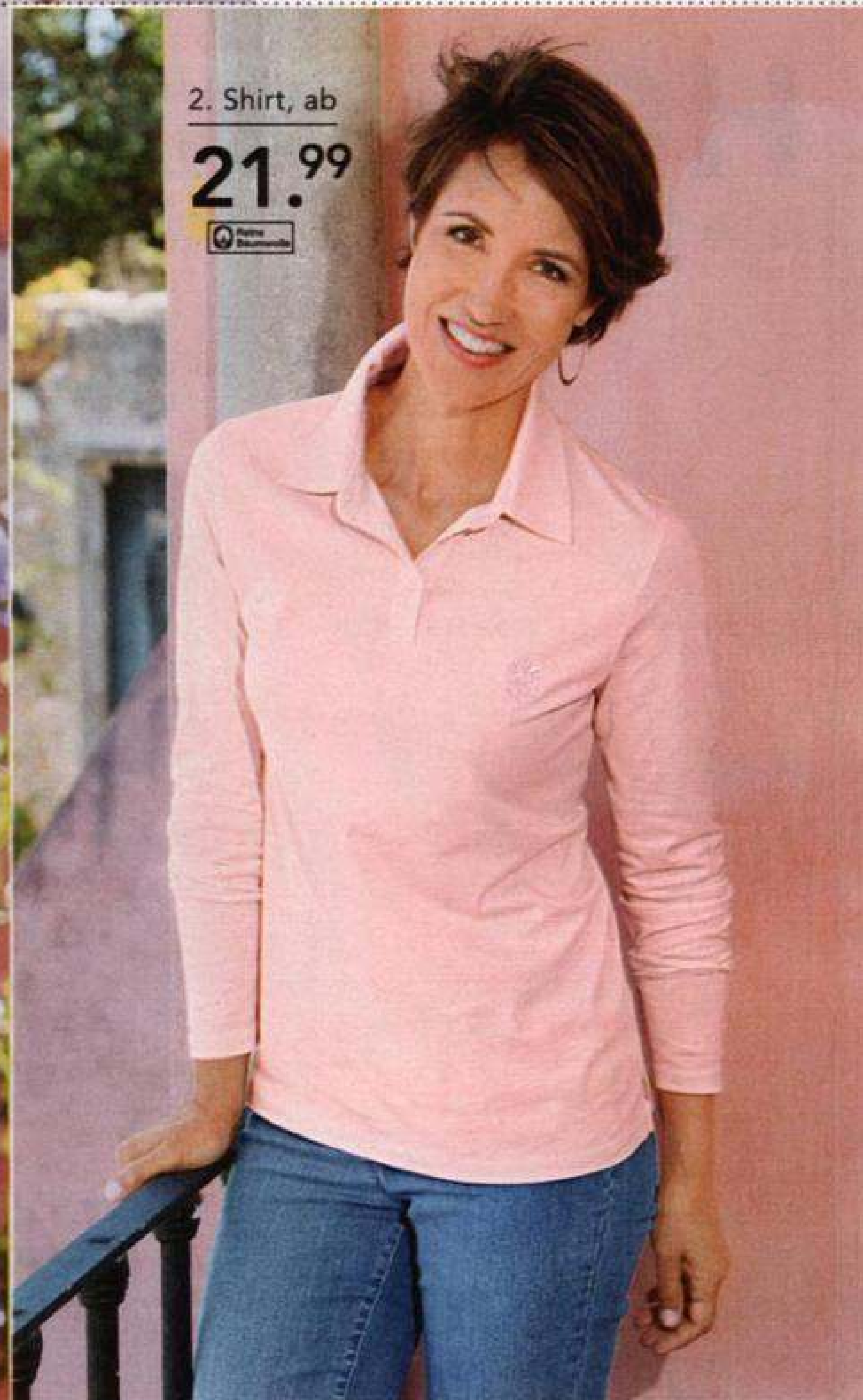

1. Bluse mit floralem Druck. Mit V-Ausschnitt. 3/4-lange Ärmel mit Manschette. Knopfleiste. Gerade Form. Länge in Gr. 42 ca. 66 cm. Material: 100% Viskose. Maschinenwäsche.

altrosa/bedruckt 46 608/6 12
42, 44, 46 32.99
48, 50, 52, 54 35.99

2. Shirt mit Umlegekragen und kurzer Knopfleiste. Lange Ärmel. Gerade Form. Länge in Gr. 42 ca. 66 cm. Material: 100% Baumwolle. Maschinenwäsche.

hellrosa 27 983/6 12
42, 44, 46 21.99
48, 50, 52, 54 23.99

3. Weste mit bedrucktem Futter. Mit Umlegekragen. Reißverschluss. Eingriffstaschen. Gerade Form. Länge in Gr. 42 ca. 68 cm. Material, Futter und Wattierung: 100% Polyester. Maschinenwäsche.

altrosa 03 463/5 12
42, 44, 46 44.99
48, 50, 52, 54 49.99

4. Pullover mit floralem Design. Mit Rundhalsausschnitt. 3/4-lange Ärmel. Gerade Form. Länge in Gr. 42 ca. 66 cm. Material: 70% Viskose/30% Polyamid. Maschinenwäsche.

weiß/rosé 58 897/6 12
42, 44, 46 44.99
48, 50, 52, 54 49.99

5. Tunika mit floralem Druck. Mit Rundhalsausschnitt. Jedes Teil ein Unikat! Lange Ärmel mit Manschette. Knöpfe. Gerade Form. Länge in Gr. 42 ca. 66 cm. Material: 100% Polyester. Maschinenwäsche.

hellrosa/rosenholz 02 796/1 12
42, 44, 46 32.99
48, 50, 52, 54 35.99

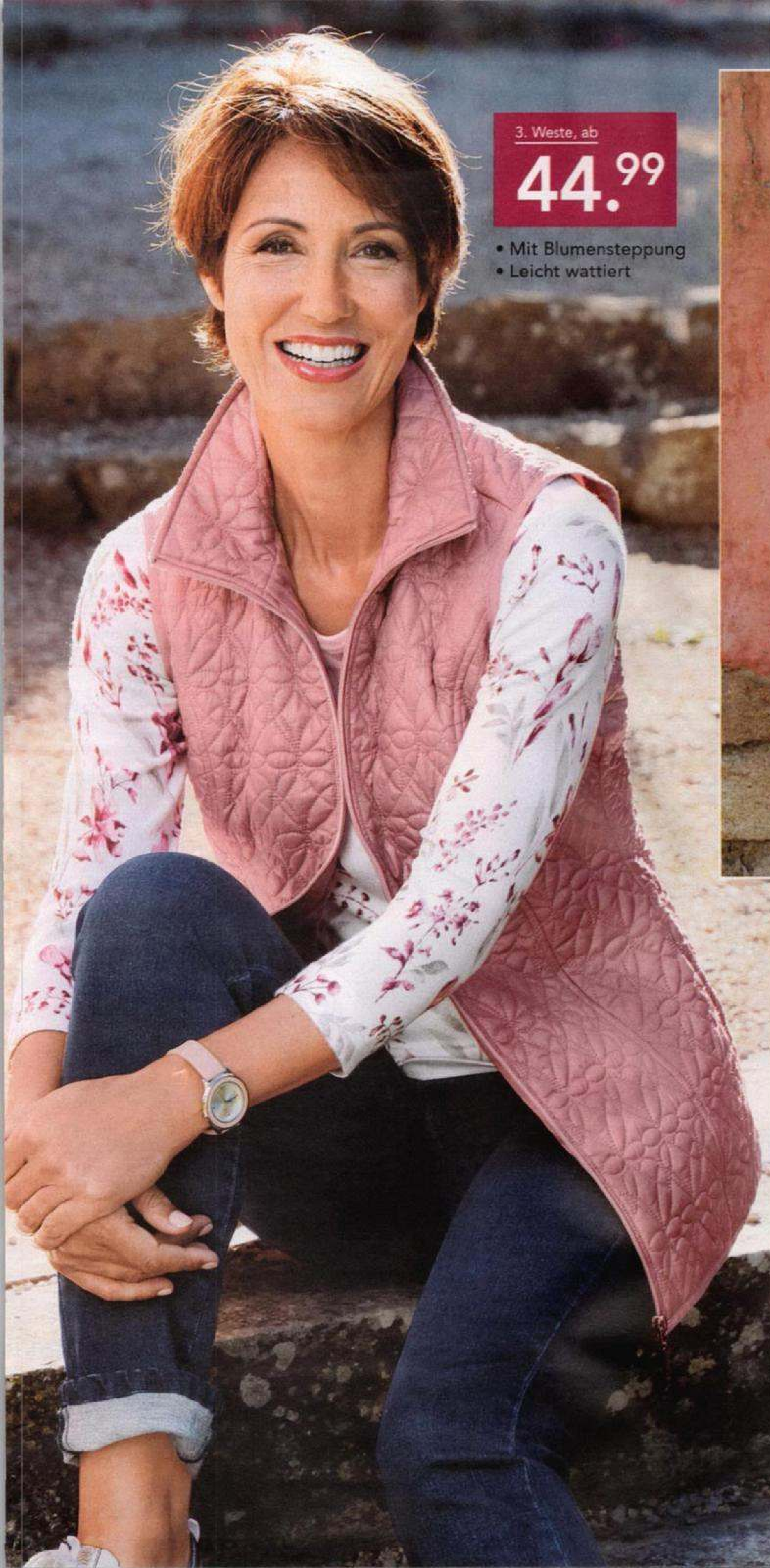

3. Weste, ab

44.99

- Mit Blumensteppung
- Leicht wattiert

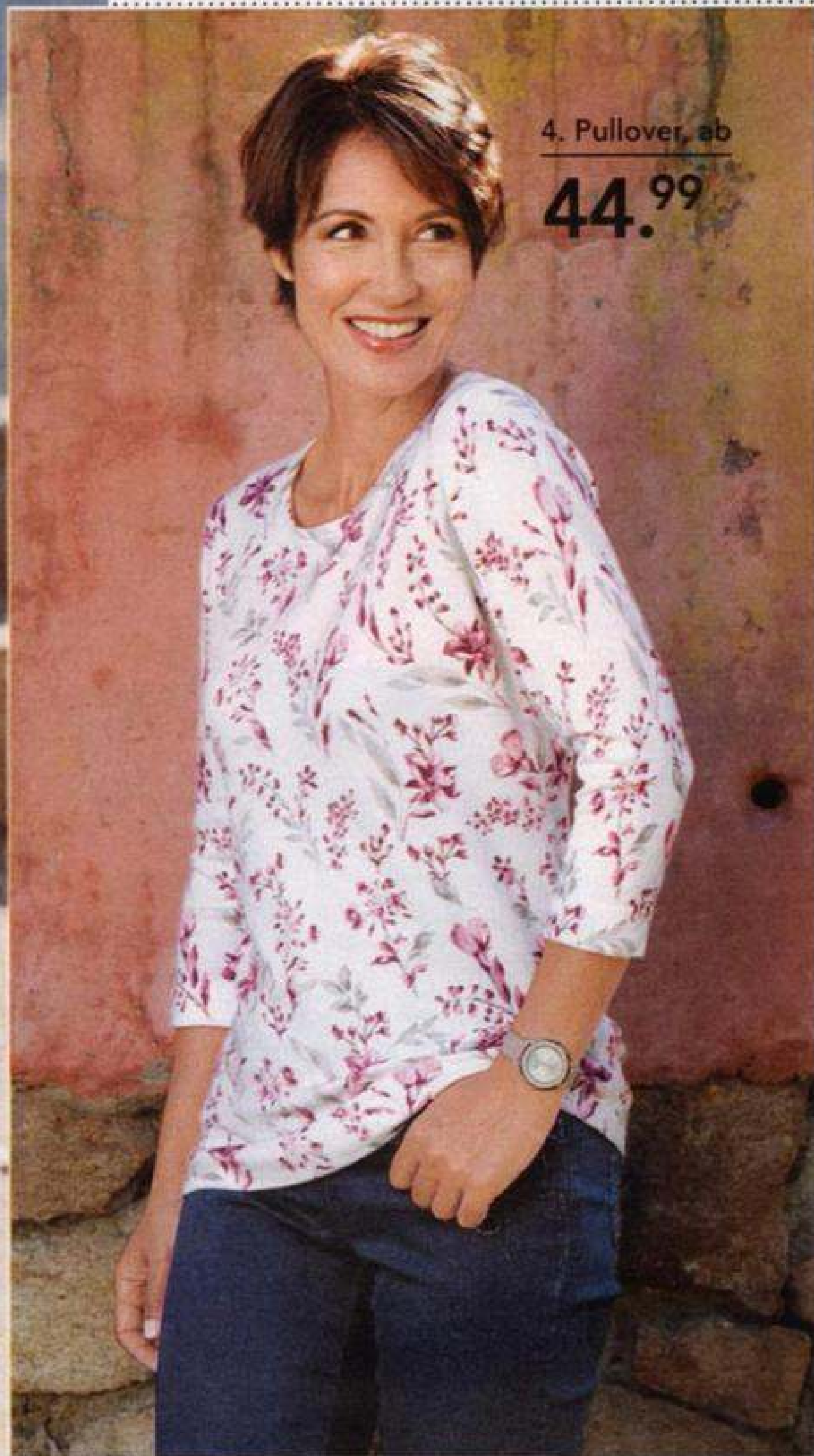

4. Pullover, ab

44.99



5. Tunika, ab

32.99

1. Pullover, ab

39.99

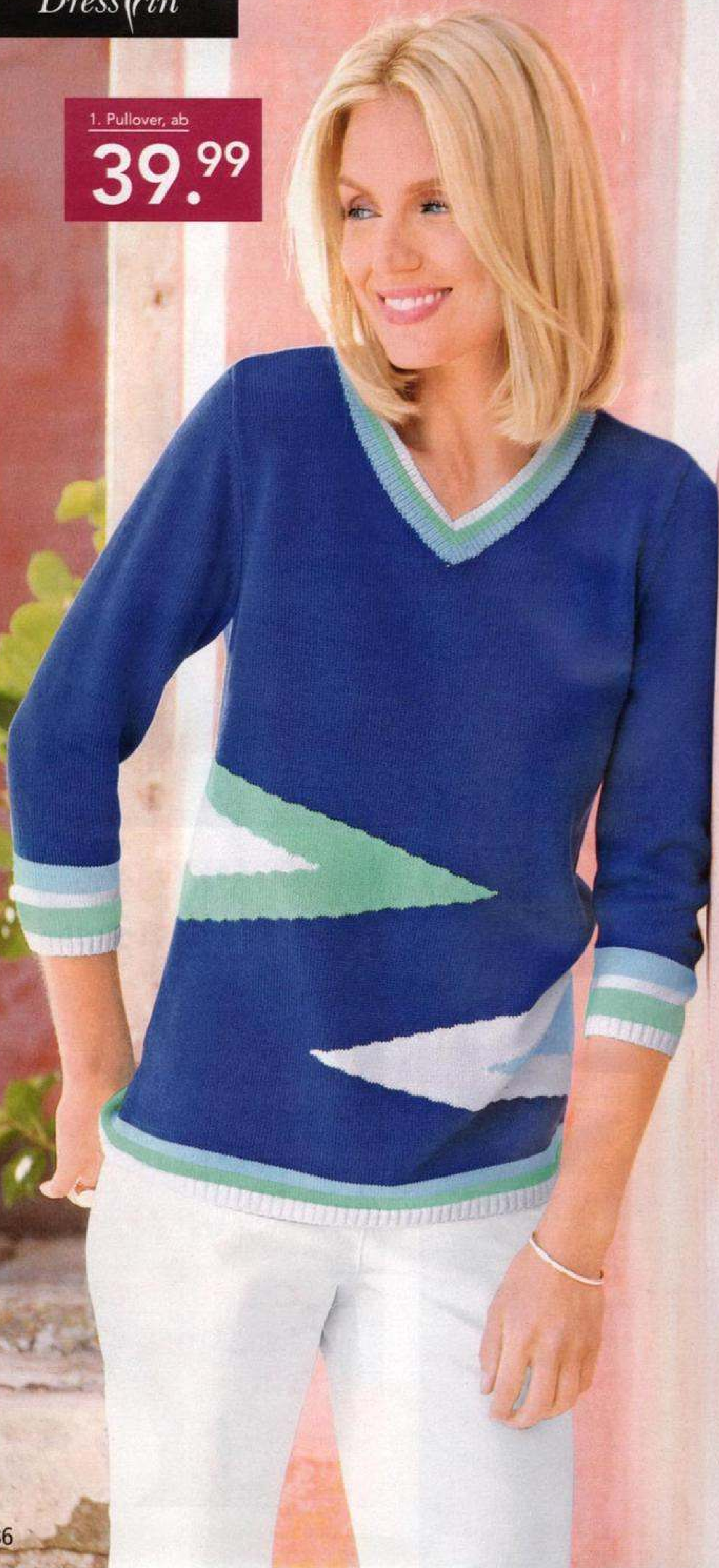

1. Pullover mit grafischem Intarsienmotiv. Mit V-Ausschnitt. 3/4-lange Ärmel mit Rippbündchen. Gerade Form. Länge in Gr. 42 ca. 66 cm. Material: 50% Baumwolle/50% Polyacryl. Maschinenwäsche.

royalblau/mint/hellblau 51 112/1 12
42, 44, 46 39.99
48, 50, 52, 54 42.99

2. Shirt im modischen Druckdessin. Mit Rundhalsausschnitt. 3/4-lange Ärmel. Gerade Form. Länge in Gr. 42 ca. 74 cm. Material: 92% Viskose/8% Elasthan. Maschinenwäsche.

weiß/blau/marine 31 972/9 12
42, 44, 46 32.99
48, 50, 52, 54 35.99

3. Bluse mit klassischem Hemdkragen. Lange Ärmel mit Manschette. Knöpfe. Gerade Form. Länge in Gr. 42 ca. 66 cm. Material: 70% Baumwolle/30% Polyester. Maschinenwäsche.

weiß 51 699/7 12
42, 44, 46 23.99
48, 50, 52, 54 26.99

4. Shirt mit farblich passenden Steinchen. Mit Rundhalsausschnitt. 3/4-lange Ärmel. Gerade Form. Länge in Gr. 42 ca. 66 cm. Material: 92% Viskose/8% Elasthan. Maschinenwäsche.

royalblau 01 250/5 12
42, 44, 46 21.99
48, 50, 52, 54 23.99

5. Shirt im modischen Druckdessin. Mit Rundhalsausschnitt. 3/4-Arm. Gerade Form. Länge in Gr. 42 ca. 76 cm. Material: 92% Viskose/8% Elasthan. Maschinenwäsche.

royalblau bedruckt 06 089/2 12
42, 44, 46 32.99
48, 50, 52, 54 35.99



2. Shirt, ab

32.99

3. Bluse, ab

23.99



5. Shirt, ab

32.99

STRETCH



4. Shirt, ab

21.99



MIAMODA

1. Longsweat

49.99



2. Tunika

49.99



3. Pullover

49.99

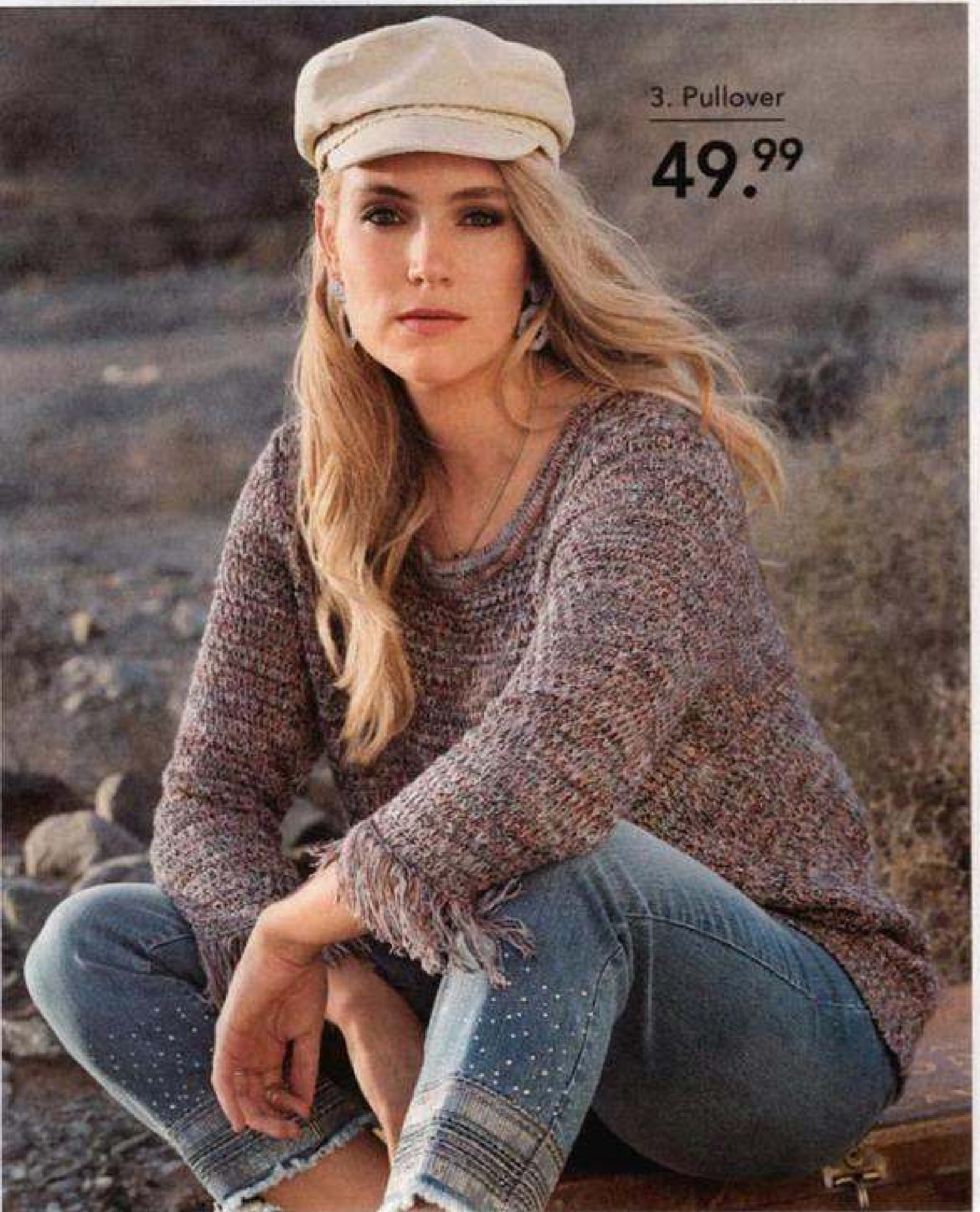

4. Longshirt

39.99



5. Feinstrickshirt

39.99



1. Longsweat mit Animalprint. Rundhalsausschnitt mit langen Ärmeln. Mit modischen Strickbündchen. Länge in Gr. 52 ca. 90 cm. Material: 95% Baumwolle/5% Elasthan. Maschinenwäsche.

khaki 00 829/1 12
42, 44, 46, 48, 50, 52, 54, 56, 58, 60, 62 49.99

2. Tunika in figurumspielender Form aus modischer Spitze. Rundhalsausschnitt. Halbblange Fledermausärmel. Länge in Gr. 52/54 ca. 86 cm. Futter: 100% Polyester, Material: 70% Viskose/30% Polyamid. Maschinenwäsche.

khaki 00 735/0 12
44/46, 48/50, 52/54, 56/58, 60/62 49.99

3. Pullover mit Glitzergarn. Rundhalsausschnitt. 3/4-lange Ärmel mit Fransen. Länge in Gr. 52 ca. 74 cm. Material: 97% Polyacryl/2% Polyester/1% metallisierten Garn. Maschinenwäsche.

multicolor 00 869/7 12
42, 44, 46, 48, 50, 52, 54, 56, 58, 60, 62 49.99

4. Longshirt mit Bändern am Ausschnitt. V-Ausschnitt. Lange Ärmel. Mit Dekosteinechen. Länge in Gr. 52 ca. 86 cm. Material: 100% Baumwolle. Maschinenwäsche.

rosé 00 831/7 12
42, 44, 46, 48, 50, 52, 54, 56, 58, 60, 62 39.99

5. Feinstrickshirt mit grafischem Druck. Rundhalsausschnitt. 3/4-lange Ärmel. Länge in Gr. 52 ca. 76 cm. Material: 95% Polyester/5% Elasthan. Maschinenwäsche.

multicolor 01 049/5 12
42, 44, 46, 48, 50, 52, 54, 56, 58, 60, 62 39.99

6. Hose mit modischer Stickerei am Saum. Mit elastischem Schlupfbund. Beininnenlänge in Gr. 52 ca. 70 cm. Material: 98% Baumwolle/2% Elasthan. Maschinenwäsche.

khaki 01 051/1 12
42, 44, 46, 48, 50, 52, 54, 56, 58, 60, 62 49.99

6. Hose

49.99

STRETCH
RUNDUM
DEHNBUND

1. Lederimitatjacke

99.99

2. Shirt

39.99
STRETCH



1. Lederimitatjacke mit Krepelfunktion am Arm. Rundhalsausschnitt. Mit Haken und Ösen. Lange Ärmel. Eingriffstaschen. Länge in Gr. 52 ca. 85 cm. Material: 100% Polyurethan. Futter: 100% Polyester. Maschinenwäsche.

schwarz 01 242/6 12
42, 44, 46, 48, 50, 52, 54, 56, 58, 60, 62 99.99

2. Shirt mit modischem Druck. U-Boot-Ausschnitt. 3/4-lange Ärmel. Länge in Gr. 52 ca. 78 cm. Rückenteil: 50% Baumwolle/50% Modal. Maschinenwäsche.

schwarz/weiß 01 178/2 12
42, 44, 46, 48, 50, 52, 54, 56, 58, 60, 62 39.99

3. Jeans in 5-Pocket-Form mit kontrastfarbener Paspel seitlich am Bein. In Moonwashed-Optik. Mit Reißverschluss und Knopf zu schließen. Mit Teildehnbund. Material: Denim aus 81% Baumwolle/17% Polyester/2% Elasthan. Maschinenwäsche.

Normalgrößen: Beininnenlänge ca. 76 cm
grey denim 01 063/6 12
42, 44, 46, 48, 50, 52, 54, 56, 58, 60, 62 49.99

Kurzgrößen: Beininnenlänge ca. 70 cm
grey denim 01 063/6 12
21, 22, 23, 24, 25, 26, 27, 28, 29, 30, 31 49.99

4. Softshelljacke mit abnehmbarer Kapuze. Umlegekragen. Mit Reißverschluss. Lange Ärmel. Eingriffstaschen. Länge in Gr. 52 ca. 80 cm. Material: 94% Polyester/6% Elasthan. Maschinenwäsche.

schwarz/multicolour 01 020/6 12
42, 44, 46, 48, 50, 52, 54, 56, 58, 60, 62 79.99

5. Softshelljacke mit praktischer Kapuze. Umlegekragen. Mit Reißverschluss. Lange Ärmel. Eingriffstaschen. Innenfutter aus Fleece. Länge in Gr. 52 ca. 90 cm. Futter: 100% Polyester, Material: 94% Polyester/6% Elasthan. Maschinenwäsche.

khaki/schwarz 01 017/2 12
marineblau/cyclam 01 018/0 12
42, 44, 46, 48, 50, 52, 54, 56, 58, 60, 62 99.-

3. Jeans

49.99

STRETCH
←TEIL-
DEHNBUND

KURZ
großen



4. Softshelljacke

79.99



5. Softshelljacke

99.-

khaki/schwarz



5. marine-
blau/cyclam



MIAMODA

1. Steppjacke

89.99

weiß



2. Softshelljacke

89.99



windabweisend

wasserabweisend

atmungsaktiv



1. rot



1. Steppjacke mit Stehkragen und Reißverschluss. Mit seitlichen Jerseyeinsätzen. Lange Ärmel. Eingriffstaschen. Länge in Gr. 52 ca. 82 cm. Futter: 100% Polyester, Material: 100% Polyester. Maschinenwäsche.

rot 01 023/0 12
weiß 01 022/2 12
42, 44, 46, 48, 50, 52, 54, 56, 58, 60, 62 89.99

2. Softshelljacke mit Strickeinsätzen. Stehkragen und Kapuze. Mit Reißverschluss. Lange Ärmel. Eingriffstaschen mit Reißverschluss. Länge in Gr. 52 ca. 80 cm. Obermaterial: 94% Polyester/6% Elasthan, Einsätze: 100% Polyester, Unterseite: 100% Polyester. Maschinenwäsche.

schwarz/grau 00 312/8 12
42, 44, 46, 48, 50, 52, 54, 56, 58, 60, 62 89.99

3. Jacke mit Ärmeln aus Strickfleece. Stehkragen. Mit Reißverschluss und Kapuze. Lange Ärmel. Eingriffstaschen. Länge in Gr. 52 ca. 78 cm. Futter: 100% Polyester, Material: 100% Polyester, Wattierung: 100% Polyester, Fleece: 94% Polyester/6% Elasthan. Maschinenwäsche.

blau 01 101/4 12
42, 44, 46, 48, 50, 52, 54, 56, 58, 60, 62 79.99

3. Jacke

79.99

STRETCH



Liebe auf den ersten Blick?

Kuschelige Fleecejacke mit weichem Teddyinnenfutter sucht Besitzerin für viel gemeinsame Zeit! Wir versprechen: einmal angezogen, möchten Sie sie nie wieder hergeben. Sie ist ultraleicht und sorgt somit für noch mehr Bequemlichkeit!





1. Shirt
39.99

1. Shirt im Minimaldruck. Mit Hemdkragen und kurzer Knopfleiste. Seitlich mit Piping. Länge in Gr. 52 ca. 76 cm. Material: 50% Baumwolle/50% Modal. Maschinenwäsche.

marine/lila 00 849/9 12
42, 44, 46, 48, 50, 52, 54, 56, 58, 60, 62 39.99

2. Shirt mit kleiner Verzierung am Rundhalsausschnitt. Mit Webeinsatz am Saum. 3/4-lange Ärmel. Länge in Gr. 52 ca. 78 cm. Material: 50% Baumwolle/50% Modal, Einsätze: 100% Baumwolle. Maschinenwäsche.

lila 00 854/9 12
marineblau 00 855/6 12
rosé 00 853/1 12
42, 44, 46, 48, 50, 52, 54, 56, 58, 60, 62 34.99

3. Longshirt mit Nietenzverzierung. Rundhalsausschnitt. 3/4-lange Ärmel mit Piping. Länge in Gr. 52 ca. 82 cm. Material: 50% Baumwolle/50% Viskose. Maschinenwäsche.

lila 00 856/4 12
marineblau 00 858/0 12
rosé 00 857/2 12
42, 44, 46, 48, 50, 52, 54, 56, 58, 60, 62 39.99



3. lila

3. marineblau

3. rosé

3. Longshirt
39.99

lila



2. Shirt
34.99

rosé

2. marineblau

2. rosé



2. lila

4. Longshirt mit streckendem V-Ausschnitt. Halblange Ärmel. Länge in Gr. 52 ca. 82 cm. Material: 50% Baumwolle/50% Modal. Maschinenwäsche.

lila/weiß 00 860/6 12
42, 44, 46, 48, 50, 52, 54, 56, 58, 60, 62 34.99

5. Fleecejacke mit praktischen Eingriffstaschen. Umlegekragen. Mit Reißverschluss. Lange Ärmel. Länge in Gr. 52 ca. 80 cm. Material: 100% Polyester. Maschinenwäsche.

grau 01 016/4 12
lila 01 014/9 12
rosé 01 015/6 12
42, 44, 46, 48, 50, 52, 54, 56, 58, 60, 62 69.99

5. Fleecestrickjacke

69.99



4. Longshirt

34.99



rosé

5. grau

5. rosé



5. lila

1 Basic IN 7 FARBEN

1. - 3. Shirt

24.99

Mit goldfarbene Knöpfchen an den Schultern und an den Ärmeln!

2. weiß

2. gelb

2. marineblau

3. gelb/weiß

1. gelb/weiß

3. marine/weiß

1. marine/weiß

1. Shirt gelb/weiß

2. Shirt weiß

3. Shirt marine/weiß

1. Shirt mit Knöpfen an Schulter und Arm. U-Boot-Ausschnitt. 3/4-lange Ärmel. Länge in Gr. 52 ca. 78 cm. Material: 65% Polyester/35% Baumwolle. Maschinenwäsche.
gelb/weiß 00 818/4 12
marine/weiß 00 819/2 12
42, 44, 46, 48, 50, 52, 54, 56, 58, 60, 62 24.99

2. Shirt mit U-Boot-Ausschnitt. Knöpfe an Schulter und Arm. 3/4-lange Ärmel. Länge in Gr. 52 ca. 78 cm. Material: 65% Polyester/35% Baumwolle. Maschinenwäsche.
gelb 00 850/7 12

marineblau
weiß 42, 44, 46, 48, 50, 52, 54, 56, 58, 60, 62

3. Shirt mit U-Boot-Ausschnitt. Knöpfe an Schulter und Arm. 3/4-lange Ärmel. Länge in Gr. 52 ca. 78 cm. Material: 65% Polyester/35% Baumwolle. Maschinenwäsche.
gelb/weiß 00 821/8 12
marine/weiß 00 822/6 12
42, 44, 46, 48, 50, 52, 54, 56, 58, 60, 62 24.99

00 852/3 12
00 851/5 12
19.99

4. Jeansweste mit Nietenverzierung. Umlegekragen. Mit Knöpfen. Länge in Gr. 52 ca. 66 cm. Material: 81% Baumwolle/17% Polyester/2% Elasthan. Maschinenwäsche.
blue bleached 01 078/4 12
42, 44, 46, 48, 50, 52, 54, 56, 58, 60, 62 39.99

5. Culotte in modisch verkürzter Form. Mit Dehnbund. Beininnenlänge in Gr. 52 ca. 58 cm. Material: 92% Viskose/ 8% Elasthan. Maschinenwäsche.
marine/weiß 01 079/2 12
schwarz/weiß 94 430/1 12
42, 44, 46, 48, 50, 52, 54, 56, 58, 60, 62 29.99

4. Jeansweste

39.99

2. Shirt
weiß

5. Culotte

29.99

STRETCH

**RUNDUM
DEHNBUND**





1. Shirt
24.99

rot

1. marine-
blau

3. Kleid
59.99

STRETCH



2. Longshirt
39.99
STRETCH

1. Shirt mit Rüschen am V-Ausschnitt. 3/4-lange Ärmel. Länge in Gr. 52 ca. 78 cm. Material: 65% Polyester/35% Baumwolle. Maschinenwäsche.

marineblau 01 008/1 12
rot 01 007/3 12
 42, 44, 46, 48, 50, 52, 54, 56, 58, 60, 62 24.99

2. Longshirt mit Buchstabendruck. V-Ausschnitt. 3/4-lange Ärmel. Länge in Gr. 52 ca. 90 cm. Material: 92% Viskose/8% Elasthan. Maschinenwäsche.

blau/rot/weiß 00 882/0 12
 42, 44, 46, 48, 50, 52, 54, 56, 58, 60, 62 39.99

3. Kleid in A-Linie mit femininer Spitze am Saum. Rundhalsausschnitt. Halbblange Ärmel mit Spitzenabschluss. Mit Dekosteinen. Länge in Gr. 52 ca. 95 cm. Material: 95% Baumwolle/5% Elasthan. Maschinenwäsche.

jeansblau 01 317/6 12
 42, 44, 46, 48, 50, 52, 54, 56, 58, 60, 62 59.99

4. Longshirt mit Dekosteinen. Rundhalsausschnitt. Halbblange Ärmel. Länge in Gr. 52 ca. 82 cm. Material: 50% Baumwolle/50% Modal. Maschinenwäsche.

marine 00 816/8 12
 42, 44, 46, 48, 50, 52, 54, 56, 58, 60, 62 34.99

5. 2-in-1 Shirt mit Webeinsatz im Kragen und Saum. Rundhalsausschnitt mit Umlegekragen. 3/4-lange Ärmel mit Aufschlag. Länge in Gr. 52 ca. 80 cm. Material: 95% Polyester/5% Elasthan. Einsätze: 65% Polyester/35% Baumwolle. Maschinenwäsche.

marine 01 047/9 12
rot 01 046/1 12
 42, 44, 46, 48, 50, 52, 54, 56, 58, 60, 62 39.99

5. 2-in-1 Shirt

39.99

STRETCH

marine



5. rot

4. Longshirt

34.99
 STRETCH



1. Weste

59.99



2. Kleid

59.99





3. Shirt
39.99



4. Longsweat

49.99

5. Hose
39.99

STRETCH

RUNDUM
DEHNBUND

1. Weste mit Stehkragen und Reißverschluss. Reißverschluss-Tasche. Länge in Gr. 52 ca. 78 cm. Futter: 100% Polyester, Material: 100% Polyester, Wattierung: 100% Polyester. Maschinenwäsche.

grün/limone 01 026/3 12
42, 44, 46, 48, 50, 52, 54, 56, 58, 60, 62 59.99

2. Kleid in A-Linie mit modischer Kapuze. Kapuze. Halblange Ärmel mit Mesheinsätzen und Dekosteichen. Länge in Gr. 52 ca. 95 cm. Material: 95% Baumwolle/5% Elasthan. Maschinenwäsche.

khaki 01 321/8 12
42, 44, 46, 48, 50, 52, 54, 56, 58, 60, 62 59.99

3. Shirt mit floralem Muster. Rundhalsausschnitt. 3/4-lange Ärmel mit Rippbündchen. Länge in Gr. 52 ca. 78 cm. Material: 92% Viskose/8% Elasthan. Maschinenwäsche.

khaki/gelb 00 881/2 12
42, 44, 46, 48, 50, 52, 54, 56, 58, 60, 62 39.99

4. Longsweat mit Dekoknöpfen seitlich am Saum. Umlegekragen. 3/4-lange Ärmel. Länge in Gr. 52 ca. 90 cm. Material: 65% Polyester/35% Baumwolle. Maschinenwäsche.

gelb 00 899/4 12
42, 44, 46, 48, 50, 52, 54, 56, 58, 60, 62 49.99

5. Hose mit tollem floralen Druck. Mit Rundum-Dehnbund. Beininnenlänge in Gr. 52 ca. 75 cm. Material: 92% Viskose/8% Elasthan. Maschinenwäsche.

khaki/gelb 00 792/1 12
42, 44, 46, 48, 50, 52, 54, 56, 58, 60, 62 39.99

1. Longshirt

39.99



2. Hose

39.99

STRETCH

←TEIL→
DEHNBUND

1. Longshirt mit modischem Schalkragen. 3/4-lange Ärmel. Mit seitlichen Schlitzern. Länge in Gr. 52 ca. 94 cm. Material: 95% Viskose/5% Elasthan. Maschinenwäsche.

schwarz 00 789/7 12
42, 44, 46, 48, 50, 52, 54, 56, 58, 60, 62 39.99

2. Hose in leichter Crêpe-Qualität. Mit Bindeband. Eingriffstaschen. Hinten mit Dehnbundeinsätzen. Material: 95% Polyester/5% Elasthan. Maschinenwäsche.

Normalgrößen:
Beininnenlänge ca. 76 cm
schwarz/beige 01 050/3 12
42, 44, 46, 48, 50, 52, 54, 56, 58, 60, 62 39.99

Kurzgrößen:
Beininnenlänge ca. 70 cm
schwarz/beige 01 050/3 12
21, 22, 23, 24, 25, 26, 27, 28, 29, 30, 31 39.99

3. Longstrickjacke in figurumspielender Form mit kurzem Stehkragen. Lange Ärmel. Länge in Gr. 52 ca. 90 cm. Material: 100% Polyacryl. Maschinenwäsche.

beige/schwarz/braun 00 769/9 12
42, 44, 46, 48, 50, 52, 54, 56, 58, 60, 62 49.99

4. Sweatblazer mit kontrastfarbenem Nähten. Reverskragen. Lange Ärmel. Aufgesetzte Taschen. Länge in Gr. 52 ca. 76 cm. Material: 100% Baumwolle. Maschinenwäsche.

beige 00 842/4 12
42, 44, 46, 48, 50, 52, 54, 56, 58, 60, 62 59.99

5. Leggings mit auffälligem Glitzerpiping. Mit Dehnbund. Innenbeinlänge ca. 72 cm. Material: 65% Viskose/30% Polyester/5% Elasthan. Maschinenwäsche.

schwarz 86 230/0 12
42, 44, 46, 48, 50, 52, 54, 56, 58, 60, 62 39.99

6. Sweatshirt mit V-Ausschnitt. Lange Ärmel. Seitliche Kontrasteinsätze mit Nieten. Mit metallisiertem Garn. Länge in Gr. 52 ca. 82 cm. Material: 95% Baumwolle/5% Elasthan. Maschinenwäsche.

schwarz/beige 00 841/6 12
42, 44, 46, 48, 50, 52, 54, 56, 58, 60, 62 49.99

7. Longshirt mit streckendem V-Ausschnitt und kontrastfarbenen Einsätzen seitlich. Mit Nieten am Ausschnitt. 3/4-lange Ärmel. Länge in Gr. 52 ca. 82 cm. Material: 95% Viskose/5% Elasthan. Maschinenwäsche.

schwarz/beige 00 883/8 12
42, 44, 46, 48, 50, 52, 54, 56, 58, 60, 62 29.99

3. Longstrickjacke

49.99





4. Sweatblazer
59.99

5. Leggings

39.99



6. Sweatshirt

49.99



7. Longshirt

29.99
STRETCH

MIAMODA

1. Feinstrickshirt

39.99



2. Jeans

49.99

STRETCH
←TEIL→
DEHNBUND



3. Sweatshirt

49.99



4. Longshirt

49.99

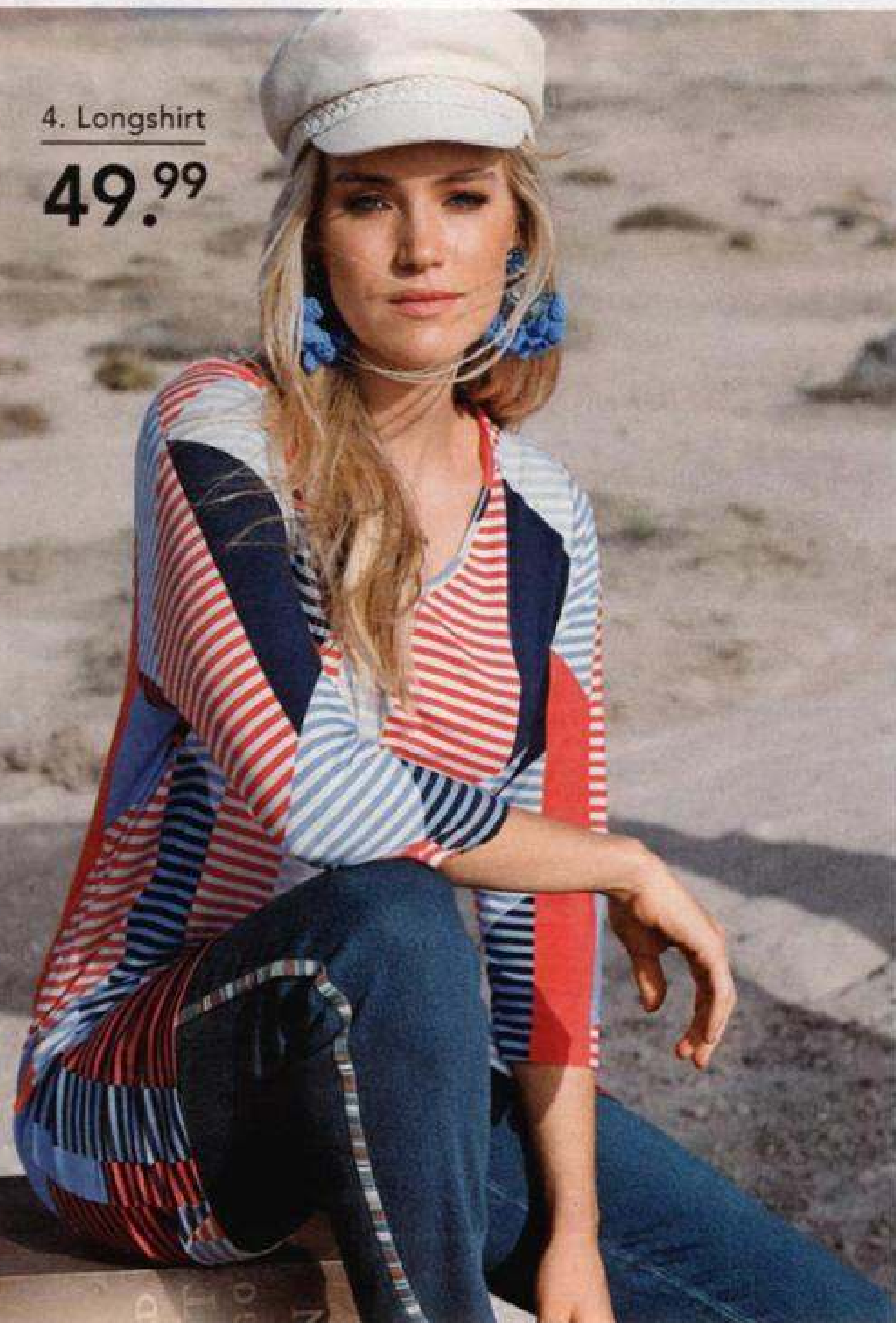

5. Pullover

39.99



6. Shirt

39.99



1. Feinstrickshirt mit dekorativem Patchdruck. Rundhalsausschnitt. Lange Ärmel. Länge in Gr. 52 ca. 76 cm. Material: 95% Polyester/5% Elasthan. Maschinenwäsche.

blau/grau 01 048/7 12
42, 44, 46, 48, 50, 52, 54, 56, 58, 60, 62 39.99

2. Jeans "Sara" in 5-Pocket-Form. Mit Perlenapplikation im Saumabschluss. Mit Reißverschluss und Knopf zu schließen. Rückwärtiger Dehnbund. Material: Aus Denim: 81% Baumwolle/17% Polyester/2% Elasthan. Maschinenwäsche.

Normalgrößen: Innenbeinlänge ca. 68 cm
blue stone 55 069/7 12
42, 44, 46, 48, 50, 52, 54, 56, 58, 60, 62 49.99

3. Sweatshirt in figurumspielender Form mit Dekoknöpfen. Rundhalsausschnitt. Lange Ärmel. Länge in Gr. 52 ca. 82 cm. Material: 95% Baumwolle/5% Elasthan. Maschinenwäsche.

marine 00 747/5 12
42, 44, 46, 48, 50, 52, 54, 56, 58, 60, 62 49.99

4. Longshirt mit grafischem Muster. V-Ausschnitt mit 3/4-langen Ärmeln. Länge in Gr. 52 ca. 82 cm. Material: 92% Viskose/8% Elasthan. Maschinenwäsche.

koralle/blau 00 797/0 12
42, 44, 46, 48, 50, 52, 54, 56, 58, 60, 62 49.99

5. Pullover mit Effektgarn. Rundhalsausschnitt. Lange Ärmel mit Rippbündchen. Länge in Gr. 52 ca. 76 cm. Material: 100% Polyacryl. Maschinenwäsche.

koralle/blau/weiß 00 867/1 12
42, 44, 46, 48, 50, 52, 54, 56, 58, 60, 62 39.99

6. Shirt mit dekorativer Meshkapuze. Rundhalsausschnitt mit Pailletten. Lange Ärmel. Länge in Gr. 52 ca. 78 cm. Material: 100% Baumwolle. Maschinenwäsche.

weiß/rot/schwarz 00 749/1 12
42, 44, 46, 48, 50, 52, 54, 56, 58, 60, 62 39.99

1. Sweatshirt

39.99



2. Jeans
weiß

3. Feinstrick- shirt

39.99
STRETCH



blue
stone

2. Jeans

39.99

STRETCH

←TEIL→

DEHNBUND

KURZ
großen



1. Sweatshirt aus strukturierter Qualität. Rundhalsausschnitt. Voluminöse 3/4-lange Ärmel. Länge in Gr. 52 ca. 74 cm. Material: 95% Polyester/5% Elasthan. Maschinenwäsche.

hellblau 01 035/4 12
42, 44, 46, 48, 50, 52, 54, 56, 58, 60, 62 39.99

2. Jeans "Sara" in 5-Pocket-Form. Mit asymmetrischem Fransenabschluss. Mit Knopf und Reißverschluss zu schließen. Mit Teildehnband. Material Farbe blue stone: Denim aus 81% Baumwolle/17% Polyester/2% Elasthan. Material Farbe weiß: Denim aus 98% Baumwolle/2% Elasthan. Maschinenwäsche.

Normalgrößen: Innenbeinlänge ca. 66 cm
blue stone 80 896/2 12
weiß 40 738/5 12
42, 44, 46, 48, 50, 52, 54, 56, 58, 60, 62 39.99

Kurzgrößen: Innenbeinlänge ca. 60 cm
blue stone 30 551/4 12
weiß 02 957/7 12
21, 22, 23, 24, 25, 26, 27, 28, 29, 30, 31 39.99

3. Feinstrickshirt mit grafischem Muster. Rundhalsausschnitt. Lange Ärmel. Mit Pailletten besetzter Saum. Länge in Gr. 52 ca. 82 cm. Material: 65% Polyester/35% Baumwolle. Maschinenwäsche.

weiß/blau 00 826/7 12
42, 44, 46, 48, 50, 52, 54, 56, 58, 60, 62 39.99

4. Longsweat mit floralem Muster. Lange Ärmel und Rundhalsausschnitt. Länge in Gr. 52 ca. 90 cm. Material: 95% Baumwolle/5% Elasthan. Maschinenwäsche.

weiß/grün 00 746/7 12
42, 44, 46, 48, 50, 52, 54, 56, 58, 60, 62 49.99

5. Shirt aus schöner, strukturierter Ware. Rundhalsausschnitt. 3/4-lange Ärmel. Mit Schnürung am Saum. Länge in Gr. 52 ca. 74 cm. Material: 95% Polyester/5% Elasthan. Maschinenwäsche.

limettengrün 01 033/9 12
42, 44, 46, 48, 50, 52, 54, 56, 58, 60, 62 39.99

5. Shirt
39.99



4. Longsweat

49.99
STRETCH



m.collection

Leichte FRÜHLINGSJACKEN - perfekt für die ÜBERGANGSZEIT!

1. Jacke, ab

79.99



wasserabweisend



windabweisend



2. Kurzmantel, ab

89.99



Schal
beige/schwarz
46 838/4 11
100% Polyester
19.99



1. Jacke in Kontrastverarbeitung. Umlegekragen. Mit Reißverschluss und Druckknöpfe. Lange Ärmel. Reißverschluss-Taschen, Innentasche. In der Taille mit Tunnelzug und Stopper zur optimalen Weiterregulierung. Länge in Gr. 52 ca. 82 cm. Futter: 100% Polyester, Material: 100% Polyester. Maschinenwäsche.

schwarz/beige	79 016/2 12
42, 44, 46	79.99
48, 50, 52, 54	92.99
56, 58, 60, 62, 64, 66	102.99

2. Kurzmantel. Umlegekragen. Mit Zwei-Wege-Reißverschluss und Druckknöpfe. Lange Ärmel mit Aufschlag. Eingriffstaschen, Innentasche. Länge ca. 90 cm. Obermaterial: 100% Polyester, Futter: 100% Polyester. Maschinenwäsche.

schwarz	27 248/2 12
42, 44, 46	89.99
48, 50, 52, 54	103.99
56, 58, 60, 62, 64, 66	113.99

3. Steppjacke in figurumspielender Form im Steppdesignmix. Umlegekragen. Mit Reißverschluss und Druckknöpfe. Lange Ärmel. Reißverschluss-Taschen, Innentasche. Länge in Gr. 52 ca. 82 cm. Obermaterial: 100% Polyester (Pongee), Futter: 100% Polyester, Wattierung: 100% Polyester. Maschinenwäsche.

beige	27 283/1 12
schwarz	30 839/5 12
42, 44, 46	69.99
48, 50, 52, 54	79.99
56, 58, 60, 62, 64, 66	85.99

4. Jacke in ausgesetzter Poncho Form. In Kontrastverarbeitung. Mit abnehmbarer Kapuze mit Stopper und Tunnelzug. Stehkragen. Mit Reißverschluss und Druckknöpfe. Lange Ärmel. Eingriffstaschen, Innentasche. Länge in Gr. 52 ca. 86 cm. Futter: 100% Polyester, Material: 100% Polyester (Pongee). Maschinenwäsche.

schwarz/taupe	32 278/0 12
42, 44, 46	99.99
48, 50, 52, 54	115.99
56, 58, 60, 62, 64, 66	125.99

weitere
Modetrends

finden Sie online

www.meyer-mode.de

4. Poncho-Jacke, ab

99.99

5. Schal

wasserabweisend



windabweisend



3. Steppjacke, ab

69.99

beige



3. schwarz



Optimale Passformen

Der Perfekte Look für einen Regentag. Überziehen und los gehen. Herrlich schwingende Form und tolle Kontrast-Details.

m.collection

Praktische SOFTSHELLJACKE mit weichem FLEECE-INNENFUTTER

Abnehmbare Kapuze

1. Softshelljacke, ab

69.99

Schal smaragd/mint/blau/
19 687/8 11
100% Polyester
19.99

Innenseite Fleece

Tunnelzug und Stopper

windabweisend

wasserabweisend

1. Softshelljacke

2. Jacke, ab

69.99

• Leicht wattiert
STRETCH

1. Softshelljacke in figurumspielender Form bis Gr. 52, ab Gr. 54 gerade. In Kontrastverarbeitung. Umlegekragen. Mit Reißverschluss. Lange Ärmel mit Aufschlag. Reißverschluss-Taschen. Länge in Gr. 52 ca. 80 cm. Material: 94% Polyester/6% Elasthan, Innenseite: 100% Polyester (Fleece). Maschinenwäsche.

smaragd/marine 25 221/3 12
42, 44, 46 69.99
48, 50, 52, 54 79.99
56, 58, 60, 62 85.99

2. Jacke in modischem Steppdesign. Umlegekragen. Mit Reißverschluss. Lange Ärmel. Reißverschluss-Taschen, Innentasche. Länge in Gr. 52 ca. 82 cm. Futter: 100% Polyester, Material: 100% Polyester, Einsätze: 90% Polyester/10% Elasthan, Wattierung: 100% Polyester. Maschinenwäsche.

marineblau 64 048/2 12
42, 44, 46 69.99
48, 50, 52, 54 79.99
56, 58, 60, 62 85.99

3. Softshelljacke in figurumspielender Form bis Gr. 52, ab Gr. 54 gerade. Mit floralem Druckdesign. Abnehmbare Kapuze. Umlegekragen. Mit Reißverschluss und Druckknöpfe. Lange Ärmel mit Aufschlag. Reißverschluss-Taschen. Tunnelzug und Stopper in der Taille. Innenseite aus Fleece. Länge in Gr. 52 ca. 80 cm. Material: 96% Polyester/4% Elasthan, Innenseite: 100% Polyester (Fleece). Maschinenwäsche.

marine/smaragd bedruckt 62 191/2 12
42, 44, 46 69.99
48, 50, 52, 54 79.99
56, 58, 60, 62 85.99

JACKEN AUSWAHL

3. Softshelljacke, ab

69.99

Abnehmbare
Kapuze



wasserabweisend

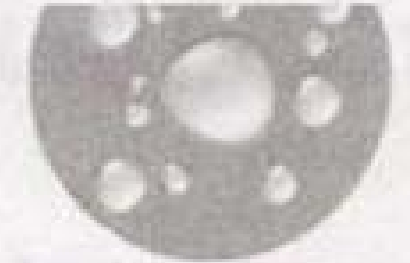

windabweisend



3. Softshell-
jacke



Wasser- und windabweisend, dabei modisch bedruckt. Viele Details wie die abnehmbare Kapuze, Reißverschlusstaschen und der Tunnelzug in der Taille machen die Jacke perfekt für den nächste Outdoor-Tag, auch bei schlechtem Wetter.

weitere
Modetrends

finden Sie online

www.meyer-mode.de

DAS GROSSE PLUS perfekter Passform



EIN BESONDERS GROSSES PLUS MACHT UNS SCHON SEIT JAHRZEHNTE ANZIEHEND: WISSEN, WORAUF ES BEI GROSSEN GRÖSSEN ANKOMMT.

Nur wenn die Mode wirklich passt, dann passt sie auch in unser Angebot für Sie. Und wer kann sichere Passform besser beurteilen als wir? Für uns sind Große Größen nicht nur ein weiteres Sortiment, sondern das, wofür wir seit 70 Jahren stehen. Dieses große Plus erleben Sie jetzt mit noch mehr Markenvielfalt – wie gewohnt in bester Qualität und zu Preisen, die so gut passen wie ihr neues Lieblingsstück.

Tipp: Messen Sie für Ihre perfekte Passform die Beininnenlänge an einer gut sitzenden Hose vom Schritt bis zur Fußsohle.



Shirt auf Seite 12/13



BEI ALLEM WAS WIR FÜR GROSSE GRÖSSEN TUN, HABEN WIR IMMER DAS ALLERGRÖSSTE VOR AUGEN: DER MOMENT, WENN SIE ZUFRIEDEN LÄCHELN.

GRÖSSEN-KOMPETENZ BEI MEYERMODE #11 VON 20: DIE VIER PASSENDEN HOSEN-TYPEN

Eine Hose, die wirklich passt, da greift man gerne zu. Wir von meyer-mode wissen, wie wichtig Ihnen das ist und Bieten Ihnen Hosen in 4 Passformen, die durch ihre unterschiedliche Schnittführung das Modeherz genauso überzeugen wie die Seele. Die Klassische-, Komfortable- und Sportive -Hosenform finden Sie jetzt auch mit gerader oder reduzierter Fußweite.

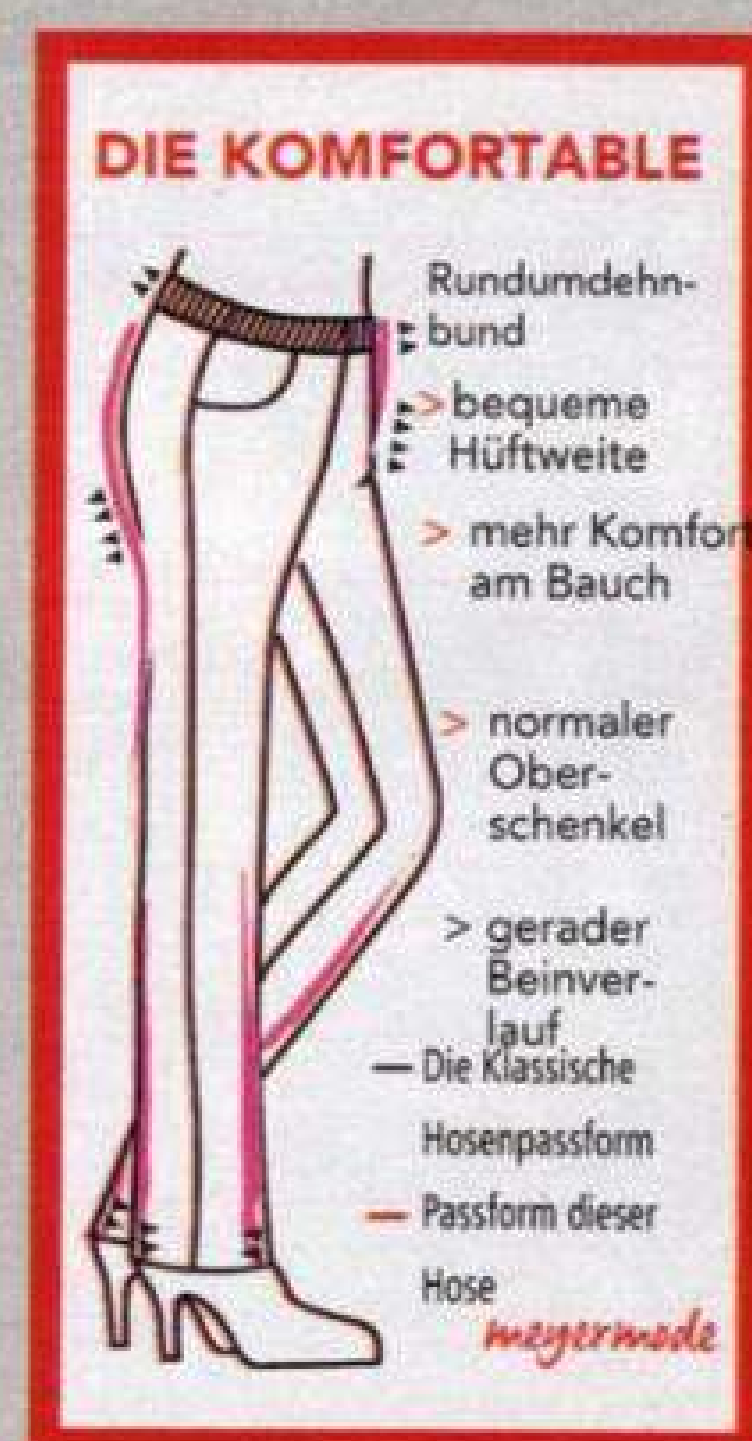

WOLLEN SIE MEHR DAZU ERFAHREN?
auf meyer-mode.de/passform



2 Formen in 3 Mustern



1. Culotte
schwarz
gepunktet

1. Culotte +
2. Hose, ab
24.99

DEHNBUND
reine
Viskose

1. + 2.
schwarz
minimal

1. + 2.
schwarz

1. + 2.
schwarz
gepunktet



2. Hose
schwarz
minimal

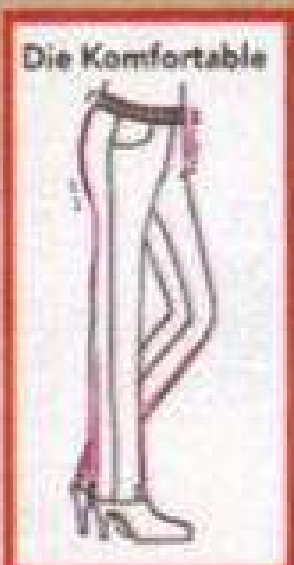

KURZ-
K
GRÖSSE

Pantolette auf
Seite 12/13

1. Culotte in Schlupfform. Eingrifftaschen. Rückwärtiger Dehnbund. Innenbeinlänge ca. 56 cm. Material: 100% Viskose. Maschinenwäsche.
schwarz 55 322/0 12
schwarz gepunktet 30 506/8 12
schwarz minimal 30 501/9 12
42, 44, 46 24.99
48, 50, 52, 54 28.99
56, 58, 60, 62, 64, 66 31.99

2. Hose in Schlupfform. Eingrifftaschen. Mit Dehnbund. Material: 100% Viskose. Maschinenwäsche.
Normalgröße
(ab Körpergröße 165 cm):
Innenbeinlänge in ca. 76 cm

schwarz 30 593/6 12
schwarz gepunktet 30 595/1 12
schwarz minimal 02 029/7 12
42, 44, 46 24.99
48, 50, 52, 54 28.99
56, 58, 60, 62, 64, 66 31.99

Kurzgröße
(bis Körpergröße 164 cm):
Innenbeinlänge ca. 70 cm
schwarz 30 598/5 12
schwarz gepunktet 30 695/9 12
schwarz minimal 29 542/4 12
21, 22, 23 24.99
24, 25, 26, 27 28.99
28, 29, 30, 31 31.99



1. Feinstrickshirt, ab

29.99

STRETCH

2. 7/8 Jeans, ab

34.99

**STRETCH
DEHNBUND**

KURZ-
K
GRÖSSE

Die Sportive

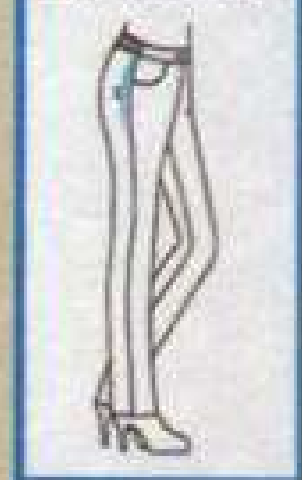

6. Sandale
marine

Ledergürtel
marine
65 271/7 11
100% Leder
85-125cm
19.99



blue
denim

3. Culotte, ab

39.99

**STRETCH
DEHNBUND**

6. Sandale,
jeansblau

69.99



WEITE
G

1. Feinstrickshirt in grafischem Druckdesign. V-Ausschnitt. 3/4-lange Ärmel. Mit Seitenschlitze. Länge in Gr. 52 ca. 74 cm. Material: 95% Polyester/5% Elasthan. Maschinenwäsche.
jeansblau/gemustert 51 595/7 12
42, 44, 46 29.99
48, 50, 52, 54 34.99
56, 58, 60, 62 38.99

2. Jeans in 4-Pocket-Form mit Nietenapplikation am Saum in modischer Knöchellänge. Mit Knopf und Reißverschluss. Material: 81% Baumwolle (Denim)/17% Polyester/2% Elasthan. Maschinenwäsche.
Normalgröße
(ab Körpergröße 165 cm):
Beininnenlänge ca. 68 cm
blue bleached 68 748/3 12
42, 44, 46 34.99
48, 50, 52, 54 39.99
56, 58, 60, 62 43.99

Kurzgröße
(bis Körpergröße 164 cm):
Beininnenlänge ca. 62 cm
blue bleached 30 770/8 12

21, 22, 23 34.99
24, 25, 26, 27 39.99
28, 29, 30, 31 43.99

3. Culotte in Stretchqualität. Mit Knopf und Reißverschluss. Seitliche Dehnbund-Einsätze. Mit Gürtelschlaufen. Eingriffstaschen. Beininnenlänge ca. 56 cm. Material: 81% Baumwolle (Denim)/17% Polyester/2% Elasthan. Maschinenwäsche.
blue denim 64 124/1 12
42, 44, 46 39.99
48, 50, 52, 54 46.99
56, 58, 60, 62 52.99

4. Jeansrock mit seitlichen Dehnbund-Einsätzen und stretchenden Teilungsnähten. Mit verdecktem Reißverschluss und Knopf. Eingriffstaschen. Länge ca. 68 cm. Material: 81% Baumwolle (Denim)/17% Polyester/2% Elasthan. Maschinenwäsche.
blue bleached 95 832/2 12
blue denim 00 073/2 12
42, 44, 46 29.99
48, 50, 52, 54 34.99
56, 58, 60, 62 38.99

Jeansliebblinge: alle Modelle aus elastischer Qualität mit Dehnbundeinsatz für extra Komfort

5. Trendige Jeggings „Lisa“ in aufgestickter 5-Pocket Optik. Bequem dank Rundumdehnbund. Mit Gürtelschlaufen. Material: Denim aus 81% Baumwolle/17% Polyester/2% Elasthan. Maschinenwäsche.

Normalgrößen: Innenbeinlänge ca. 76 cm
 black denim 44 371/3 12
 blue bleached 52 458/5 12
 blue stone 12 869/4 12
 grey denim 41 978/6 12
 weiß 88 260/3 12
 Gr. 42, 44, 46, 48, 50, 52, 54, 56, 58, 60, 62 **39.99**

Kurzgrößen: Innenbeinlänge ca. 70 cm
 black denim 94 181/5 12
 blue bleached 12 449/3 12
 blue stone 12 981/7 12
 grey denim 42 032/1 12
 weiß 20 114/3 12
 Gr. 21, 22, 23, 24, 25, 26, 27, 28, 29, 30, 31 **39.99**

6. Sandale in modischer Optik. Aus Rauleder. Futter aus Softmaterial. Decksohle aus Leder. 7 cm Blockabsatz. Komfortweite G.
 jeansblau 96 218/8 12
 marine 68 141/6 12
 36, 37, 38, 39, 40, 41, 42 **69.99**



4. Rock, ab **29.99**

STRETCH DEHNBUND

MIAMODA

5. Jeggings, ab **39.99**

STRETCH

KURZ
großen

RUNDUM
DEHNBUND

MIA MODA

1. Hose, ab

39.99

**STRETCH
DEHNBUND**

KURZ-
K
GRÖSSE

marine

Dekosteine auf
der Gesäßtasche

Steinchendekoration

vorverlegte
Seitennaht für
eine schlanke Optik

Ledergürtel
marine
65 271/7 11
85-125cm
19.99

DAS BESONDERE
Angebot

2. Hose,
ab ~~39.99~~

ab **29.99**

BIS ZU **10.- SPAREN**

**STRETCH
DEHNBUND**

KURZ-
K
GRÖSSE



weiß



schwarz

1. Hose „Anna“ in 5-Pocket-Form. Mit Dekosteinen auf den Gesäßtaschen. Elastischer Hosenbund im Rückteil für mehr Komfort. Mit Gürtelschlaufen, Knopf und Reißverschluss. Aus 66% Baumwolle/32% Polyester/2% Elasthan. Maschinenwäsche.

Normalgrößen:

Innenbeinlänge ca. 80 cm

marine 07 523/2 12

schwarz 97 863/1 12

weiß 31 536/2 12

42, 44, 46, 48, 50, 52,
54, 56, 58, 60, 62

39.99

Kurzgrößen:

Innenbeinlänge ca. 74 cm

marine 45 058/3 12

schwarz 00 909/8 12

weiß 93 805/6 12

21, 22, 23, 24, 25, 26,
27, 28, 29, 30, 31

39.99

2. Hose. Mit Knopf und Reißverschluss. Gesäßtaschen. Bund mit Gürtelschlaufen. Material: 98% Baumwolle (Twill)/2% Polyester. Maschinenwäsche.

Normalgröße

(ab Körpergröße 165 cm):

Beininnenlänge ca. 76 cm

taupe 27 242/7 12
42, 44, 46
48, 50, 52, 54
56, 58, 60, 62

39.99 29.99
46.99 34.99
52.99 38.99

Kurzgröße

(bis Körpergröße 164 cm):

Beininnenlänge ca. 70 cm

taupe 30 772/4 12

21, 22, 23

24, 25, 26, 27

28, 29, 30, 31

39.99 29.99
46.99 34.99
52.99 38.99

3. Edeljeans in 5-Pocket-Form. Mit aufwendiger silberfarbener Lurexstickerei mit Strasssteinchen auf der rechten Gesäßtasche. Bund mit Gürtelschlaufen. Vorne mit Reißverschluss und Knopf. Hinten mit Sattel. Hochwertige Bi-Stretch-Qualität. Obermaterial, 93% Baumwolle (Twill)/7% Elasthan. Maschinenwäsche.

Normalgrößen:

Innenbeinlänge ca. 80 cm

khaki 20 915/3 11

rot 62 610/1 11

sand 70 233/2 11

42, 44, 46

48, 50, 52, 54

56, 58, 60, 62

49.99
59.99
65.99

PERFEKTE PASSFORM

Edeljeans mit Stickerei

IN VIELEN FARBEN UND ELASTISCHER BI-STRETCH QUALITÄT

Kurzgrößen:

Innenbeinlänge ca. 74 cm

khaki	46 133/5 11
rot	98 429/4 11
sand	80 098/5 11
21, 22, 23	49.99
24, 25, 26, 27	59.99
28, 29, 30, 31	65.99

Extra-Kurzgröße:

Innenbeinlänge ca. 69cm

khaki	01 127/8 11
rot	62 622/6 11
sand	40 242/8 11
215, 225, 235	49.99
245, 255, 265, 275	59.99
285, 295, 305, 315	65.99

4. Edeljeans Maria mit komfortablem Bein. In 5-Pocket-Form. Mit aufwendiger silberfarbener Lurexstickerei mit Strasssteine auf der rechten Gesäßtasche. Bund mit Gürtelschlaufen. Vorne mit Reißverschluss und Knopf. Material: 96% Baumwolle (Denim)/ 4% Elasthan. Maschinenwäsche.

Normalgrößen:

Innenbeinlänge ca. 80 cm

blue bleached	91 323/4 11
blue denim	15 886/5 11
42, 44, 46	49.99
48, 50, 52, 54	59.99
56, 58, 60, 62	65.99

Kurzgrößen:

Innenbeinlänge ca. 74 cm

blue bleached	42 969/4 11
blue denim	85 254/1 11
21, 22, 23	49.99
24, 25, 26, 27	59.99
28, 29, 30, 31	65.99

Extra Kurzgrößen:

Innenbeinlänge ca. 69 cm

blue bleached	26 037/0 11
blue denim	96 918/8 11
215, 225, 235	49.99
245, 255, 265, 275	59.99
285, 295, 305, 315	65.99

3. - 4. Edeljeans, ab
49.99

STRETCH

KURZ-
K
GRÖSSE

EXTRAKURZ-
EK
GRÖSSE

Mit Lurex-Stickerei
und Strasssteine



blue denim



sand

MARIA

- höhere Leibhöhe
- weiter an Gesäß und Oberschenkel

1. Bluse, ab

29.99

Collier
silberfarben
73 285/9 12
14.99

2. Hose
marine

Beuteltasche
auf Seite 34/35

Die Kofferhose Knitterfrei und Bügelfrei durch den Alltag

2. Hose, ab

29.99

**STRETCH
DEHNBUND**

marine

2.
schwarz

2.
taupe

Die Schmale

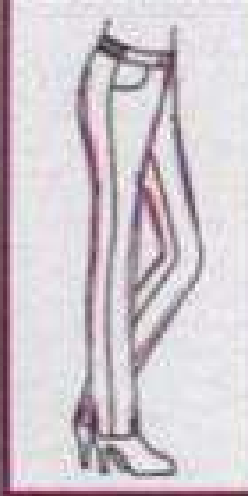

Ballerina auf
Seite 80/81

1. Bluse mit floralem und Streifendesign. Serafino-Ausschnitt. Mit Knöpfe. Lange Ärmel mit Manschette und Knopf. Krempelbar zu 3/4 Arm. Seitenschlitze. Länge in Gr. 52 ca. 76 cm. Material: 100% Polyester. Maschinenwäsche.

blau/weiß 30 113/1 12
42, 44, 46 29.99
48, 50, 52, 54 34.99
56, 58, 60, 62 38.99

2. Hose mit Rundumdehnbund. Vorne mit Reißverschlussaschen. Beinabschluss mit Schlitz. Innenbeinlänge ca. 70 cm. Aus 95% Polyester/5% Elasthan. Maschinenwäsche.

marine 21 275/3 12
schwarz 39 376/7 12

taupe 87 269/5 12
42, 44, 46 29.99
48, 50, 52, 54 34.99
56, 58, 60, 62 38.99

3. Hose in 7/8 Länge. Mit Knopf und Reißverschluss. Eingriffstaschen. Bund mit Gürtelschlaufen. Seitlich mit Dehnbund. Material: 68% Viskose/28% Polyamid/4% Elasthan. Maschinenwäsche.

Normalgröße
(ab Körpergröße 165 cm):
Beininnenlänge ca. 68 cm
marineblau/weiß 53 380/2 12
42, 44, 46 34.99 29.99
48, 50, 52, 54 39.99 34.99
56, 58, 60, 62 43.99 38.99

Ledergürtel
65 271/7 11
marine
85-125cm
19.99

DAS BESONDERE
Angebot

3. 7/8 Hose,
ab 34.99
ab 29.99

5.- SPAREN

- Hoche-
lastische
Benga-
line-
Qualität

marine-
blau

**STRETCH
DEHNBUND**

KURZ-
K
GRÖSSE

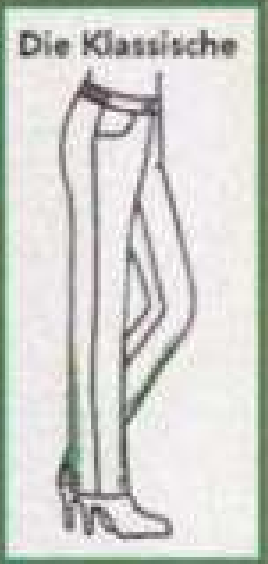

Die Komfortable

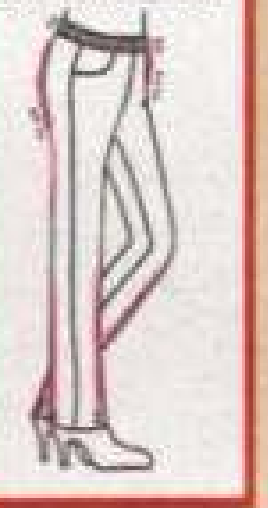

4. Jerseyrock, ab
29.99

- Gefüttert
**STRETCH
DEHNBUND**

6. Pumps

89.99

WEITE
F



Made in
Spain



EQUALICE SYSTEM

5. Jerseyhose, ab
34.99

**STRETCH
DEHNBUND**

KURZ-
K
GRÖSSE

6.

Kurzgröße
(bis Körpergröße 164 cm):
Beininnenlänge ca. 62 cm
marineblau/weiß
21, 22, 23
24, 25, 26, 27
28, 29, 30, 31

30 766/0 12
34.99 29.99
39.99 34.99
43.99 38.99

4. Jerseyrock in figurumspielender Form. Mit Reißverschluss. Reißverschluss-Tasche. Mit Teildehnbund. Gehschlitz hinten. Länge ca. 69 cm. Obermaterial: 96% Polyester/4% Elasthan, Futter: 100% Polyester. Maschinenwäsche.
marineblau 25 146/2 12
schwarz 09 147/5 12
taupe 09 149/1 12
42, 44, 46 29.99
48, 50, 52, 54 34.99
56, 58, 60, 62 38.99

4.
schwarz



Normalgröße
(ab Körpergröße 165 cm):
Beininnenlänge ca. 74 cm
marineblau/weiß
42, 44, 46
48, 50, 52, 54
56, 58, 60, 62

25 209/8 12
34.99
39.99
43.99

Kurzgröße
(bis Körpergröße 164 cm):
Beininnenlänge ca. 68 cm
marineblau/weiß
21, 22, 23
24, 25, 26, 27
28, 29, 30, 31

30 772/8 12
34.99
39.99
43.99

6. Pumps aus hochwertigem Ziegenveloursleder. Futter und Decksohle aus 100% Textilmaterial. 80-mm-Pfennigabsatz. Weite F.
marine 12 553/2 12
36, 37, 38, 39, 40, 41, 42, 43 89.99

4. taupe



Magic Stretch

- Bi-Stretch
- hoher Tragekomfort
- formstabil
- super soft
- figurschmeichelnd
- Koffer geeignet



marine

Die Komfortable-Schmal

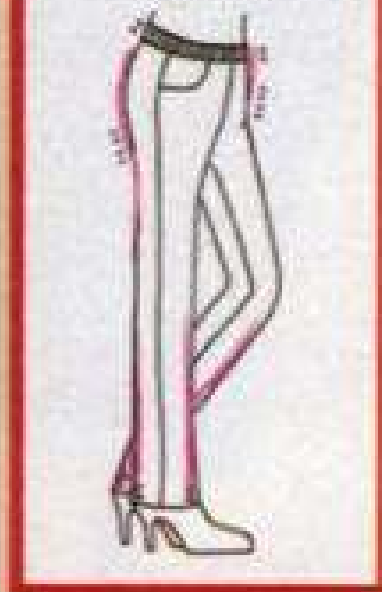

Adelina
by Scheiter

1. Hose, ab

49.99

**STRETCH
DEHNBUND**

KURZ-
K
GRÖSSE



schwarz

Adelina
by Scheiter

2. Rock, ab

39.99

**STRETCH
DEHNBUND**



taupe

Adelina
by Scheiter

3. 7/8 Hose, ab

49.99



1. - 3.

rot

marine

taupe

schwarz

1. Hose 'Magic Stretch' mit Rundumdehnbund und einem figurstreckendem Einsatz im Vorderteil. Streckende Naht. Pflegeleichte und elastische Qualität aus 88% Polyester/12% Elasthan. Maschinenwäsche.

Normalgröße
(ab Körpergröße 165 cm):
Innenbeinlänge ca. 76 cm

taupe	81 101/4 12
marine	09 501/4 12
rot	45 547/3 12
schwarz	93 282/8 12
	42, 44, 46
	49.99
	48, 50, 52, 54
	59.99
	56, 58, 60, 62
	65.99

Kurzgröße
(bis Körpergröße 164 cm):
Innenbeinlänge ca. 70 cm

taupe	24 423/2 12
marine	81 199/8 12
rot	21 899/6 12
schwarz	09 617/8 12
	21, 22, 23
	49.99
	24, 25, 26, 27
	59.99
	28, 29, 30, 31
	65.99

Bauchwegrock + Bauchweghose in jeweils 6 Farben in komfortabler **BI-STRETCH** Qualität: *besonders elastisch*



Adelina
by Scheiter

4. Hose +
5. Rock, ab

49.99

**STRETCH
DEHNBUND**

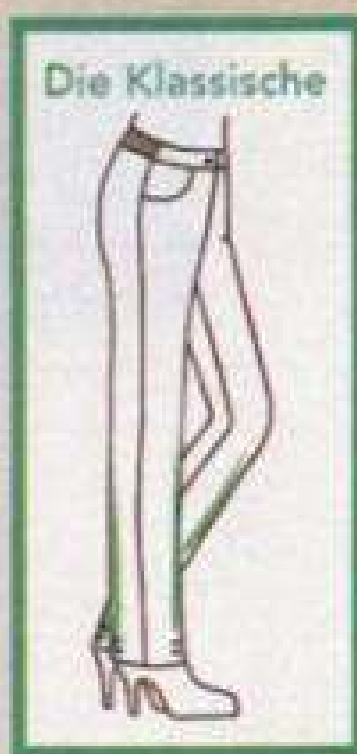

4. + 5.
marine

rauchblau

wollweiß

2. Rock 'Magic Stretch' mit Rundumdehnbund und einem figurstreckendem Einsatz im Vorderteil. Streckende Naht. Pflegeleichte und elastische Qualität. Gesamtlänge ca. 68 cm. Aus 88% Polyester/12% Elasthan. Maschinenwäsche.

taupe	48 847/4 12
marine	48 794/8 12
rot	20 188/5 12
schwarz	50 815/6 12
42, 44, 46	39.99
48, 50, 52, 54	46.99
56, 58, 60, 62, 64, 66	52.99

3. 7/8 Hose 'Magic Stretch' mit Rundumdehnbund und einem figurstreckendem Einsatz im Vorderteil. Streckende Naht. Innenbeinlänge ca. 76 cm. Trageangenehme, pflegeleichte und elastische Qualität aus 88% Polyester/12% Elasthan. Maschinenwäsche.

taupe	83 628/4 12
marine	23 086/8 12
rot	22 124/8 12
schwarz	22 122/2 12
42, 44, 46	49.99
48, 50, 52, 54	59.99
56, 58, 60, 62	65.99

4. Hose in gepflegter Optik und schlanker Silhouette mit zwei Eingriffstaschen. Beinabschluss mit kleinem Schlitz seitlich. Bequemer Bund und komfortable Dehnbundeinsätze. Vorteilhaft, längere Leibhöhe für eine perfekte Kaschierung der Problemzone im Bauchbereich. Bi-Stretch-Qualität aus 63% Polyester/33% Viskose/4% Elasthan. Maschinenwäsche.

Normalgröße
(ab Körpergröße 165 cm):
Innenbeinlänge ca. 76 cm

grau melange	62 904/6 12
marine	63 979/7 12
rauchblau	83 156/8 12
schwarz	59 382/2 12
silbergrau melange	91 460/4 12
wollweiß	91 947/0 12
42, 44, 46	49.99
48, 50, 52, 54	59.99
56, 58, 60, 62	65.99

Kurzgröße
(bis Körpergröße 164 cm):
Innenbeinlänge ca. 70 cm

grau melange	59 556/9 12
marine	64 134/8 12
rauchblau	83 168/3 12
schwarz	87 119/2 12
silbergrau melange	48 230/5 12
wollweiß	83 460/4 12
21, 22, 23	49.99
24, 25, 26, 27	59.99
28, 29, 30, 31	65.99

Extra-Kurzgröße
(bis Körpergröße 157 cm):
Innenbeinlänge ca. 67 cm

grau melange	80 214/8 12
marine	80 700/6 12
rauchblau	22 720/5 12
schwarz	36 950/4 12
silbergrau melange	80 220/5 12
wollweiß	80 693/3 12
215, 225, 235	49.99
245, 255, 265, 275	59.99
285, 295, 305, 315	65.99



silbergrau
melange



grau melange

schwarz

grau
melange

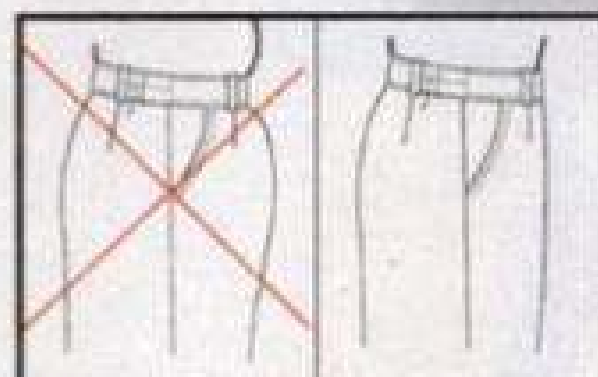

5. Rock mit glattem Bund. Hinten mit Dehnbundeinsätzen und Knopf-/Reißverschluss. Verdeckter Gehschlitz im Rückteil für mehr Bewegungsfreiheit. Vorne mit zwei seitlichen Stecktaschen. Gesamtlänge ca. 72 cm. Bi-Stretch Qualität aus 63% Polyester/ 33% Viskose/4% Elasthan. Futter aus 100% Polyester. Maschinenwäsche.

grau-melange	96 811/1 12
marine	81 388/7 12
rauchblau	98 805/3 12
schwarz	23 989/7 12
silbergrau melange	11 543/6 12
wollweiß	88 518/6 12
42, 44, 46	49.99
48, 50, 52, 54	59.99
56, 58, 60, 62	65.99

96 811/1 12
81 388/7 12
98 805/3 12
23 989/7 12
11 543/6 12
88 518/6 12
49.99
59.99
65.99



schwarz

1. Hose, ab

24.99

- Super bequeme Jerseyqualität

DEHNBUND

KURZ-
K
GRÖSSE

Die Komfortable

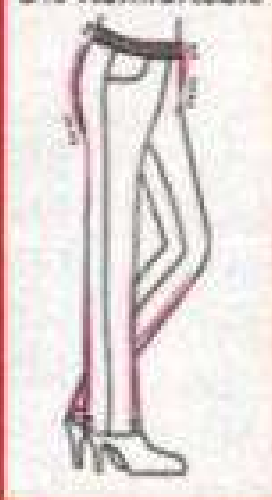

2. Rock, ab

29.99

- Mit glänzendem Lurexeffekt
- Gefüttert

**STRETCH
DEHNBUND**

1. Hose in Schlupfform. Eingriffstaschen. Rückwärtiger Dehnbund. Material: 100% Polyester. Maschinenwäsche.

Normalgröße
(ab Körpergröße 165 cm):
Beininnenlänge ca. 74 cm

schwarz	53 381/0 12	24.99
42, 44, 46		28.99
48, 50, 52, 54		31.99
56, 58, 60, 62, 64, 66		

Kurzgröße
(bis Körpergröße 164 cm):
Beininnenlänge ca. 68 cm

schwarz 30 771/6 12

21, 22, 23	24.99
24, 25, 26, 27	28.99
28, 29, 30, 31	31.99

2. Rock. Gummizug am Bund. Hinten mit Gehschlitz. Länge ca. 69 cm. Futter: 100% Polyester. Material: 88% Polyamid/8% met Fasern/4% Elasthan. Maschinenwäsche.

schwarz/silber	70 216/7 12	29.99
42, 44, 46		34.99
48, 50, 52, 54		38.99
56, 58, 60, 62, 64, 66		

3. Hose im Karodesign. Mit Reißverschluss und Knopf. Eingriffstaschen. Bund mit Gürtelschlaufen. Seitlich mit Dehnbund. Material: 65% Polyester/33% Viskose/2% Elasthan. Ma-

PERFEKTE PASSFORM



Ledergürtel
schwarz
65 192/7 11
85-125cm
19.99

**DAS BESONDERE
Angebot**
3. Hose,
ab 49.99
ab 39.99

BIS ZU 13.- SPAREN

**STRETCH
DEHNBUND**
KURZ-
K
GRÖSSE



schwarz

4. Hose, ab
39.99

**STRETCH
DEHNBUND**
KURZ-
K
GRÖSSE

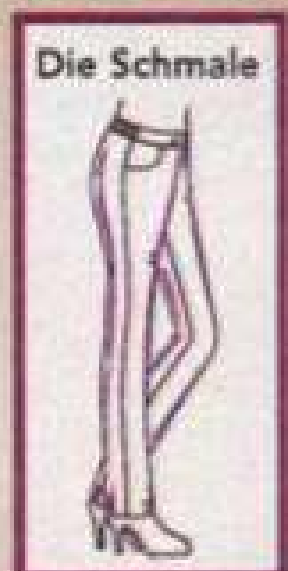

5. Jerseyhose, ab
34.99

**STRETCH
DEHNBUND**
KURZ-
K
GRÖSSE



schinenwäsche.
Normalgröße
(ab Körpergröße 165 cm):
Beininnenlänge ca. 68 cm
schwarz/weiß
42, 44, 46 64 052/4 12
49.99 39.99
48, 50, 52, 54 59.99 46.99
56, 58, 60, 62, 64, 66 65.99 52.99

Kurzgröße
(bis Körpergröße 164 cm):
Beininnenlänge ca. 62 cm
schwarz/weiß
21, 22, 23 30 758/3 12
49.99 39.99
24, 25, 26, 27 59.99 46.99
28, 29, 30, 31 65.99 52.99

4. Hose mit breitem Rundumdehnbund. Für eine
schlankere Optik. Beinabschluss mit kleinem
Schlitz. Aus 70% Viskose/27% Polyamid/3% Elasthan. Maschinenwäsche.
Normalgröße
(ab Körpergröße 165 cm):
Innenbeinlänge ca. 76 cm
ecru 28 816/5 12
marine 94 225/8 12
schwarz 68 396/9 12
Gr. 42, 44, 46 39.99
Gr. 48, 50, 52, 54 46.99
Gr. 56, 58, 60, 62, 64, 66 52.99



4. marine



4. ecru

Kurzgröße (bis Körpergröße 164 cm):
Innenbeinlänge ca. 70 cm
ecru 76 828/1 12
marine 32 582/7 12
schwarz 55 397/2 12
Gr. 21, 22, 23 39.99
Gr. 24, 25, 26, 27 46.99
Gr. 28, 29, 30, 31 52.99

5. Jerseyhose in minimal Druckdesign. Gummi-
zug am Bund. 2 Dekoreißverschlüsse. Material:
97% Polyester/3% Elasthan. Maschinenwäsche.
Normalgröße
(ab Körpergröße 165 cm):
Beininnenlänge ca. 74 cm
anthrazit/schwarz 25 216/3 12
42, 44, 46 34.99
48, 50, 52, 54 39.99
56, 58, 60, 62, 64, 66 43.99

Kurzgröße
(bis Körpergröße 164 cm):
Beininnenlänge ca. 68 cm
anthrazit/schwarz 00 046/8 12
21, 22, 23 34.99
24, 25, 26, 27 39.99
28, 29, 30, 31 43.99

1. 2-in-1-Shirt, ab

49.99

Ohringe
silberfarben
09 920/5 12
16.99



2. Spitzenkleid, ab

79.99

STRETCH

Passende
Wäsche:
BH auf Seite
168/169 Pos. 3
Miedergürtel auf
Seite Pos. 6

Collier
silberfarben/
weiß
40 298/0 12
19.99



Tamaris

6. Clutch

29.99

silberfarben,
Softmaterial
mit Schimmer-
Effekt

Pumps auf
Seite 136/137

1. 2-in-1 Shirt. Aus fließendem Chiffon. Mit Stickerei und Steinchen im Vorder- teil. Rundhalsausschnitt. Lange Ärmel. Länge in Gr. 52 ca. 76 cm. Material: 95% Viskose/5% Elasthan, Ärmel: 100% Polyester. Maschinenwäsche.

marineblau 31 660/0 12
42, 44, 46 49.99
48, 50, 52, 54 59.99
56, 58, 60, 62, 64, 66 65.99

2. Spitzenkleid in raffinierter 2-in-1-Optik. U-Boot-Ausschnitt. Mit Schlaufe und Knopf. Gefüttert. Halb lange Ärmel. Länge in Gr. 52 ca. 105 cm. Futter: 100% Polyester, Spitze: 95% Polyester/5% Elasthan. Maschinenwäsche.

rosé 15 208/0 12
42, 44, 46 79.99
48, 50, 52, 54 92.99
56, 58, 60, 62, 64, 66 102.99

3. Shirt mit Stickerei und glitzernden Steinchen. Rundhalsausschnitt. 3/4-lange Ärmel. Länge in Gr. 52 ca. 76 cm.

Material: 65% Polyester/35% Baumwolle. Maschinenwäsche.

marineblau 67 541/3 12
42, 44, 46 29.99
48, 50, 52, 54, 56 34.99
58, 60, 62, 64, 66 38.99

4. Rock in ausgestellter Form mit hübschem Blumendruck. Gefüttert. Gummizug am Bund. Länge in Gr. 52 ca. 74 cm. Futter: 100% Polyester, Chiffon: 100% Polyester. Maschinenwäsche.

marineblau/rosé 03 915/6 12
42, 44, 46 39.99
48, 50, 52, 54 46.99
56, 58, 60, 62, 64, 66 52.99

5. Shirt mit hübschem Ausschnitt und Blumendruck. 3/4-lange Ärmel. Länge in Gr. 52 ca. 76 cm. Material: 95% Polyester/5% Elasthan. Maschinenwäsche.

rosé/marineblau 67 566/0 12
42, 44, 46 39.99
48, 50, 52, 54 46.99
56, 58, 60, 62, 64, 66 52.99

3. Shirt, ab

29.99

Ohringe
silberfarben
54 518/4 12
12.99



6. Clutch
marine,
Satin-
material

4. Rock, ab

39.99

DEHNBUND

5. Shirt, ab

39.99

STRETCH



Tamaris
6. Clutch

29.99

marine,
Satinmaterial

6. Tamaris-Clutch in eleganter Form. Magnetverschluss. Umhängekette. Länge ca. 122 cm. Maße ca. 26 x 14 x 5 cm. Sicherheitshinweis Magnet: Nicht für Schwangere und Träger von Herzschrittmachern oder Defibrillatoren geeignet.
marine, Satinmaterial 47 472/1 12
silberfarben, Softmaterial
mit Schimmer-Effekt 68 324/8 12
29.99

weitere

Modetrends

finden Sie online

www.meyer-mode.de

1. Set: Kleid
Blazer, ab

89.99
STRETCH



1. Kleid



8. Pumps

2. Blusenjacke, ab

59.99

• Hochwertige
Stickerei

3. schwarz



3. Top
weiß



3. Top, ab

17.99

3. weiß



4. Plissée Hose, ab

29.99
DEHNBUND

8. Pumps

1. Blazer und Kleid mit funkelnden Steinen besetzt. Blazer mit Rundhalsausschnitt. Mit Haken und Öse zu schließen. Länge in Gr. 52 ca. 68 cm. Kleid mit Rundhalsausschnitt und Halbarm. Länge in Gr. 52 ca. 105 cm. Material: 95% Polyester/5% Elasthan.

schwarz/weiß 15 086/2 12
42, 44, 46 89.99
48, 50, 52, 54 103.99
56, 58, 60, 62 113.99

2. Blusenjacke in figurumspielender Form mit hübscher Kordelstickerei. Rundhalsausschnitt. Mit Knopf. 3/4-lange Ärmel. Länge in Gr. 52 ca. 76 cm. Material: 100% Polyamid. Maschinenwäsche.

schwarz 67 542/1 12
42, 44, 46 59.99
48, 50, 52, 54 69.99
56, 58, 60, 62 75.99

3. Top mit Spitze verziert. V-Ausschnitt. Länge in Gr. 52 ca. 72 cm. Material: 50% Baumwolle/50% Modal, Spitze: 100% Polyester. Material: 50% Baumwolle/50% Modal. Maschinenwäsche.

schwarz 56 369/0 12
weiß 08 644/5 12
42, 44, 46 17.99
48, 50, 52, 54 20.99
56, 58, 60, 62 22.99

4. Hose aus angenehmer, edler Plissée-Qualität. Innenbeinlänge in Gr. 52 ca. 78 cm. Material: 100% Polyester. Maschinenwäsche.

schwarz 52 851/9 12
42, 44, 46 29.99
48, 50, 52, 54 34.99
56, 58, 60, 62 38.99

5. Kleid in Wickeloptik in figurumspielender Form mit schönem Blumendruck. V-Ausschnitt. Aus edel strukturierter Ware. Halblange Ärmel. Länge in Gr. 52 ca. 110 cm. Material: 95% Polyester/5% Elasthan. Maschinenwäsche.

schwarz/weiß 15 109/2 12
42, 44, 46 59.99
48, 50, 52, 54 69.99
56, 58, 60, 62 75.99

6. Shirt mit floralen Stickereien. Rundhalsausschnitt. 3/4-lange Ärmel mit Spitzenabschluss. Länge in Gr. 52 ca. 80 cm. Futter: 100% Polyester, Material: 95% Polyester/5% Elasthan, Ärmel und Vorderteil: 100% Polyamid. Maschinenwäsche.

schwarz/weiß 67 574/4 12

42, 44, 46 49.99
48, 50, 52, 54 59.99
56, 58, 60, 62 65.99

7. Shirt mit schöner Spitze am Saum. Rundhalsausschnitt. 3/4-lange Ärmel. Hübscher Punktedruck. Länge in Gr. 52 ca. 80 cm. Material: 95% Polyester/5% Elasthan. Maschinenwäsche.

schwarz/weiß 69 002/4 12
42, 44, 46 39.99
48, 50, 52, 54 46.99
56, 58, 60, 62 52.99

8. Pumps exklusiv und nur bei uns! Aus Softmaterial. Futter aus 100% Softmaterial. Decksohle aus 100% Leder. 65-mm-Absatz. Weite F.

schwarz 05 870/1 12
36, 37, 38, 39, 40, 41, 42 69.99

5. Kleid, ab

59.99

STRETCH

Collier
schwarz
32 050/7 12
39.99

Passende Wä-
sche auf Seite
170/171

Tamaris

Clutch
schwarz,
Lackmaterial
10 488/0 12
29.99

8. Pumps

69.99

WEITE

F

Gr. 36-42

EXKLUSIV
BEI UNS!

6. Shirt, ab

49.99

Collier
schwarz
96 279/3 12
12.99



7. Shirt, ab

39.99

Collier
silberfarben/
weiß
40 298/0 12
19.99

1. Spitzenshirt, ab

49.99

STRETCH

Halskette
silberfarben-
schwarz
00 997/2 12
22.99



2. Bluse, ab

39.99

Shirt auf
Seite 28/29



Damenring
goldfarben
69 638/3 12
19.99

1. Spitzenshirt mit raffinierten Chiffon-ärmeln. Rundhalsausschnitt. Mit funkeln- den Pailletten besetzt. Gefüttert. 3/4-lange Trompetenärmel. Länge in Gr. 52 ca. 76 cm. Futter: 100% Polyester, Chiffon: 100% Polyester, Spitze: 98% Polyester/2% Elasthan. Maschinenwä- sche.

beere 67 581/9 12
42, 44, 46 49.99
48, 50, 52, 54 59.99
56, 58, 60, 62 65.99

2. Bluse aus edler Ausbrenner-Qualität. Hemdkragen. Mit Knopfleiste. 3/4-lange Ärmel. Länge in Gr. 52 ca. 76 cm. Mate- rial: 100% Polyester. Maschinenwäsche.

rosé 29 137/7 12
42, 44, 46 39.99
48, 50, 52, 54 46.99
56, 58, 60, 62 52.99

3. Spitzenkleid mit schönem Blumen- druck. U-Boot-Ausschnitt. Lange Ärmel. Länge in Gr. 52 ca. 105 cm. Futter: 100% Polyester, Material: 90% Polyester/10%

Elasthan, Ärmel: 90% Polyamid/10% Elasthan. Maschinenwäsche.

schwarz/rosé 15 215/5 12
42, 44, 46 69.99
48, 50, 52, 54 79.99
56, 58, 60, 62 85.99

4. Plisseeshirt mit hübschem Dekoele- ment. Serafino-Ausschnitt. 3/4-lange Ärmel. Länge in Gr. 52 ca. 76 cm. Mate- rial: 100% Polyester. Maschinenwäsche.

rosé/silberfarben 67 594/2 12
42, 44, 46 39.99
48, 50, 52, 54 46.99
56, 58, 60, 62 52.99

5. Pullover mit Spitzenabschluss und funkeln- den Steinchen. V-Ausschnitt. Lange Ärmel mit Spitzenabschluss. Län- ge in Gr. 52 ca. 78 cm. Material: 52% Viskose/28% Polyester/20% Polyamid. Maschinenwäsche.

rosé 67 565/2 12
42, 44, 46 49.99
48, 50, 52, 54 59.99
56, 58, 60, 62 65.99

3. Spitzenkleid, ab

69.99

STRETCH

Ohringe
goldfarben
57 587/6 12
29.99

Passender Body auf
Seite 170/171 Pos. 3

Clutch auf
Seite 126/127

Pumps auf
Seite 126/127

4. Plisseeshirt, ab

39.99

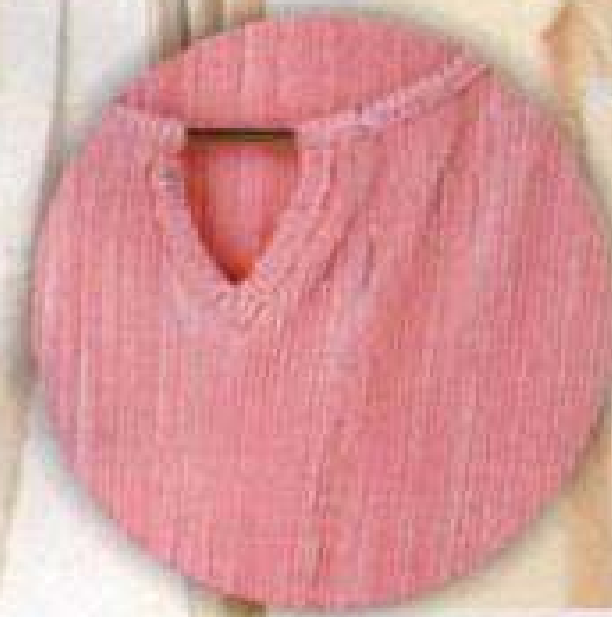

5. Pullover, ab

49.99

Collier
silberfarben
57 607/2 12
49.99

1. Set: Top/Blazer, ab

49.99

STRETCH

Collier
silberfarben/
weiß
40 298/0 12
19.99



1. Top



2. Shirt, ab

39.99

STRETCH

3. Rock, ab

39.99

STRETCH

DEHNBUND

Clutch auf
Seite 124

Pumps auf
Seite 136





4. Set: Kleid/
Spitzenbole, ab

99.99
STRETCH



Passende Dessous
auf Seite 168 Pos.
2 BH und
Seite 174
Miederhose Pos. 4



5. Tunika, ab

39.99

Clutch auf
Seite 124

6. Schlupfhose, ab

29.99

STRETCH
DEHNBUND



Pumps auf
Seite 118

1. Blazer und Top mit floral bedruckter Spitze. Blazer in figurumspielender Form. 3/4-Arm Länge in Gr. 52 ca. 78 cm. Top mit Rundhalsausschnitt. Länge in Gr. 52 ca. 74 cm. Top: 95% Polyester/5% Elasthan, Blazer: 90% Polyester/10% Elasthan. Maschinenwäsche.

marineblau/hellblau 15 086/0 12
42, 44, 46 49.99
48, 50, 52, 54 59.99
56, 58, 60, 62 65.99

2. Shirt. Aus strukturiertem Glitzerdruck. Serafino-Ausschnitt. Mit Dekoelement. 3/4-lange Ärmel. Material: 95% Polyester/5% Elasthan. Maschinenwäsche.

marineblau 02 327/5 12
42, 44, 46 39.99
48, 50, 52, 54 46.99
56, 58, 60, 62 52.99

3. Jerseyrock mit edlen Glitzersteinchen vorne und hinten. Gummizug am Bund. Material: 95% Polyester/5% Elasthan. Maschinenwäsche.

marine 79 554/8 12
schwarz 86 440/5 12
42, 44, 46 39.99
48, 50, 52, 54 46.99
56, 58, 60, 62, 64, 66 52.99

4. Blazer und Kleid aus floraler Spitze und Pailletten. Blazer mit Rundhalsausschnitt. Länge in Gr. 52 ca. 60 cm. Kleid mit Rundhalsausschnitt und ärmellos. Gefüttert. Länge in Gr. 52 ca. 105 cm. Futter: 100% Polyester, Spitze: 90% Polyester/10% Elasthan. Maschinenwäsche.

hellblau 69 003/2 12
42, 44, 46 99.99
48, 50, 52, 54 115.99
56, 58, 60, 62 125.99

5. Tunika mit schönen Volants am Ausschnitt. Serafino-Ausschnitt mit Knopf. Lange Ärmel mit Gummizug. Hübscher Paisleydruck. Länge in Gr. 52 ca. 76 cm. Material: 100% Polyester. Maschinenwäsche.

blau/weiß 77 724/3 12
42, 44, 46 39.99
48, 50, 52, 54 46.99
56, 58, 60, 62 52.99

6. Schlupfhose in komfortabler Form. Beininnenlänge in Gr. 52 ca. 72 cm. Material: 95% Polyester/5% Elasthan. Maschinenwäsche.

marine 59 066/1 12
schwarz 78 001/1 12
42, 44, 46 29.99
48, 50, 52, 54 34.99
56, 58, 60, 62 38.99

Collier
schwarz
96 279/3 12
12.99

1. Tunika, ab

39.99

2. Rock, ab

34.99

STRETCH
DEHNBUND

3. Shirt, ab

29.99

STRETCH



1. Tunika mit hübscher Spitze am V-Ausschnitt. Lange Ärmel mit Gummizug. Länge in Gr. 52 ca. 72 cm. Material: 100% Polyester. Maschinenwäsche.

rot	01 920/8 12
42, 44, 46	39.99
48, 50, 52	46.99
54, 56, 58, 60, 62	52.99

2. Rock mit eleganter Blumenbordüre. Gummizug am Bund. Hinten mit Gehschlitz. Länge in Gr. 52 ca. 68 cm. Material: 95% Polyester/5% Elasthan. Maschinenwäsche.

schwarz/rot	68 439/9 12
42, 44, 46	34.99
48, 50, 52, 54	39.99
56, 58, 60, 62	43.99

3. Shirt mit Rüschen und Knöpfchen am Ausschnitt. Rundhalsausschnitt. Hübscher Blumen- und Punktedruck. 3/4-lange Ärmel. Länge in Gr. 52 ca. 76 cm. Material: 95% Polyester/5% Elasthan. Maschinenwäsche.

schwarz/rot	67 560/3 12
42, 44, 46	29.99
48, 50, 52, 54	34.99
56, 58, 60, 62	38.99

4. Kleid in figurumspielender Form und raffinierter 2-in-1-Optik. U-Boot-Ausschnitt mit Knopf und Schlaufe hinten.

3/4-lange Flügelärmel. Länge in Gr. 52 ca. 105 cm. Futter: 100% Polyester, Chifon: 100% Polyester. Maschinenwäsche.

schwarz/rot	01 632/9 12
42, 44, 46	79.99
48, 50, 52, 54	92.99
56, 58, 60, 62	102.99

5. Shirt mit glitzernden Strasssteinen an Schulter. U-Boot-Ausschnitt. Am Saum asymmetrisch geschnitten. Forderteil aus fließendem Webstoff. Lange Ärmel. Länge in Gr. 52 ca. 82 cm. Material: 95% Viskose/5% Elasthan, Vorder- teil: 100% Polyester. Maschinenwäsche.

rot	31 678/2 12
42, 44, 46	39.99
48, 50, 52, 54	46.99
56, 58, 60, 62	52.99

6. Kleid mit schöner Spitze im Oberteil. Rundhalsausschnitt mit Schlaufe und Knopf. Effektvolle Naht in Taille. Gefüttert. Halb lange Ärmel mit Spitzenabschluss. Länge in Gr. 52 ca. 105 cm. Futter: 100% Polyester, Material: 95% Polyester/5% Elasthan, Spitze: 90% Polyamid/10% Elasthan. Maschinenwäsche.

rot	03 121/1 12
42, 44, 46	69.99
48, 50, 52, 54	79.99
56, 58, 60, 62	85.99

4. Kleid, ab

79.99

Passender BH
auf Seite 168/169
Pos. 9

Clutch auf
Seite 126/127

Pumps auf
Seite 126/127

5. Shirt, ab

39.99



Halskette
silberfarben-
schwarz
00 997/2 12
22.99

6. Kleid, ab

69.99



m.collection

1. Blazer, ab

59.99

STRETCH

Passende
Shapewear:
Miederhose
auf Seite
174/175
Pos. 5

2. Shirt, ab

39.99
STRETCH

2. Shirt

2. Shirt

3. Rock, ab

39.99

STRETCH

DEHNBUND

Clutch
auf Seite
124/125

Pumps
auf Seite
136/137

4. Shirt, ab

29.99

STRETCH



5. Spitzenshirt, ab

49.99



1. Blazer mit schönen Knöpfen. V-Ausschnitt mit Reverskragen. 7/8-lange Ärmel. Länge in Gr. 52 ca. 70 cm. Obermaterial: 98% Polyester/2% Elasthan, Futter: 100% Polyester. Maschinenwäsche.

mintgrün 69 046/7 12
42, 44, 46 59.99
48, 50, 52, 54 69.99
56, 58, 60, 62 75.99

2. Shirt aus strukturierter Stretchqualität. U-Boot-Ausschnitt. Mit glitzernder Dekoration. Halbblange Ärmel. Länge in Gr. 52 ca. 68 cm. Material: 98% Polyester/2% Elasthan. Maschinenwäsche.

mintgrün 79 656/5 12
42, 44, 46 39.99
48, 50, 52, 54 46.99
56, 58, 60, 62 52.99

3. Rock aus strukturiertem Stretch-Material. Gefütterter Gummizug am Bund. Länge in Gr. 52 ca. 66 cm. Obermaterial: 98% Polyester/2% Elasthan, Futter: 100% Polyester. Maschinenwäsche.

mintgrün 28 046/1 12
42, 44, 46 39.99
48, 50, 52, 54 46.99
56, 58, 60, 62 52.99

4. Shirt mit glitzernden Strasssteinen am Ausschnitt. Serafino-Ausschnitt. 3/4-lange Ärmel. Länge in Gr. 52 ca. 72 cm. Material: 95% Polyester/5% Elasthan. Maschinenwäsche.

multicolor 15 104/1 12
42, 44, 46 29.99
48, 50, 52, 54 34.99
56, 58, 60, 62 38.99

5. Spitzenshirt mit Chiffonärmeln. Rundhalsausschnitt. 3/4-lange Ärmel mit Volant. Länge in Gr. 52 ca. 76 cm. Futter: 100% Polyester, Ärmel: 100% Polyester Chiffon, Spitze: 90% Polyamid/10% Elasthan. Maschinenwäsche.

weiß 27 674/1 12
42, 44, 46 49.99
48, 50, 52, 54 59.99
56, 58, 60, 62 65.99

6. Rundum mit Glitzergarn verarbeitetes 2in1-Kleid mit Rundhalsausschnitt. Vorne mit Jäckchenoptik. 3/4-Arm. Rundum aus Plisséware. Gesamtlänge ca. 105 cm. Material und Futter aus 100% Polyester. Maschinenwäsche.

marineblau 00 385/5 12
silbergrau 30 493/1 12
42, 44, 46 69.99
48, 50, 52, 54 79.99
56, 58, 60, 62 85.99

6. 2in1-Kleid, ab

69.99

silbergrau

Anhänger mit Kette silberfarben 48 698/3 12 19.99



Clutch auf Seite 126/127

6. marineblau



Pumps auf Seite 126/127

1. Kleid, ab

99.99

STRETCH

Anhänger
mit Kette
silberfarben
48 698/3 12
19.99

mauve

silbergrau

Clutch auf
Seite 124

5.
Pumps

5.
Pumps



Elegantes 2-in-1-Kleid

Die offen fallende Spitze streckt den kompletten Körper und umspielt die Körperpartie. Das passende für drunter finden Sie auf Seite 170 Pos. 8

2. Spitzenshirt, ab

49.99

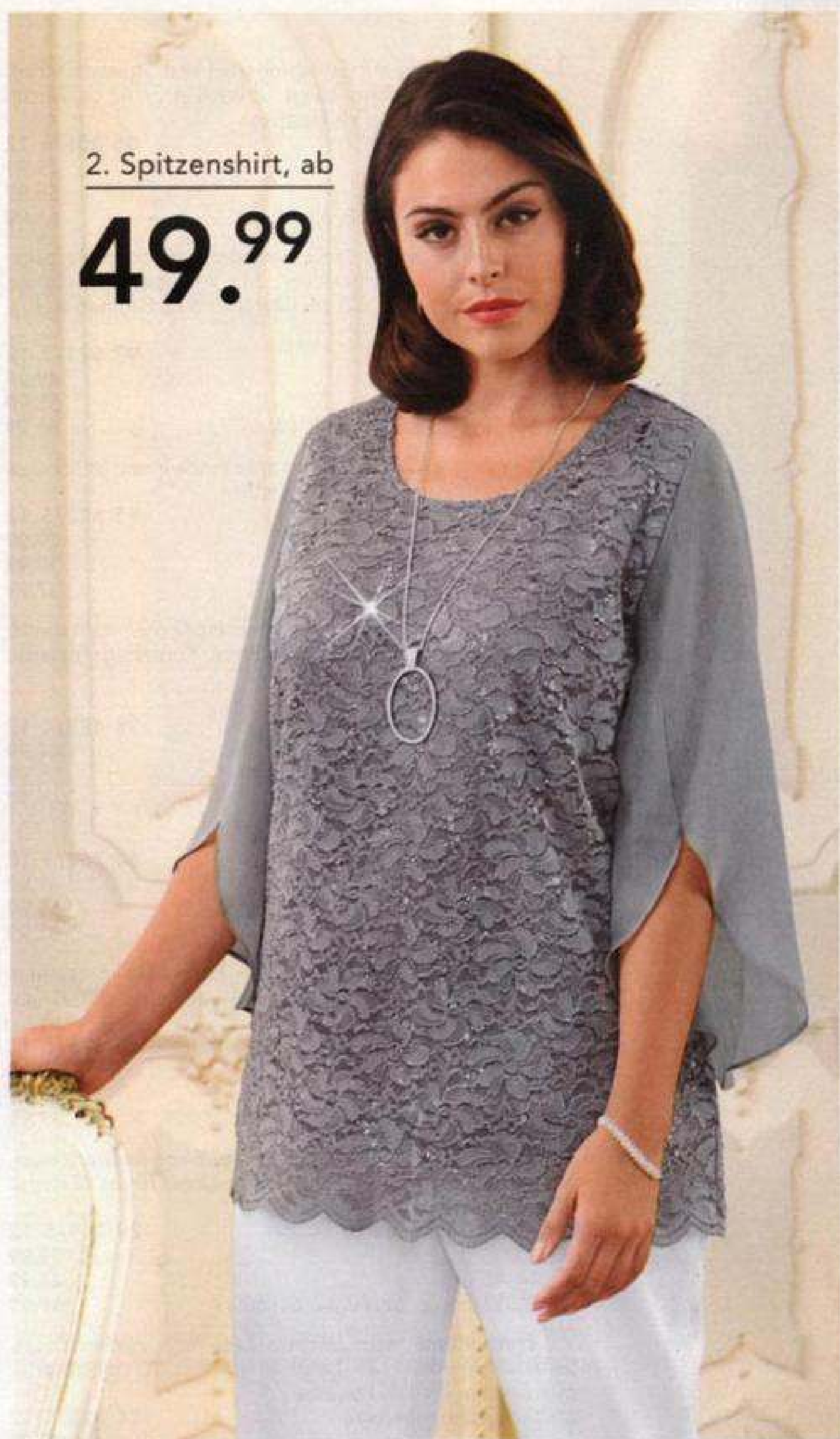

1. Kleid. In effektvoller 2-in-1 Optik durch Spitzenjacke und integriertes Unterkleid. Rundhalsausschnitt. 7/8-lange Ärmel. Obermaterial: 100% Polyamid, Futter: 95% Polyester/5% Elasthan. Maschinenwäsche.

Normalgröße
Gesamtlänge ca. 107 cm
mauve 68 338/3 12
silbergrau 00 083/1 12
42, 44, 46 99.99
48, 50, 52, 54 115.99
56, 58, 60, 62, 64, 66 125.99

Kurzgröße
Gesamtlänge ca. 101 cm
mauve 30 369/9 12
silbergrau 00 084/9 12
21, 22, 23 99.99
26, 27 115.90
24, 25 115.99
28, 29, 30, 31 125.99

2. Spitzenshirt mit raffinierten Chiffon-ärmeln. Rundhalsausschnitt. Mit funkelnden Pailletten besetzt. 3/4-lange Trompetenärmel. Länge in Gr. 52 ca. 76 cm. Futter: 100% Polyester, Chiffon: 100% Polyester, Spitze: 98% Polyester/2% Elasthan. Maschinenwäsche.

silbergrau 30 396/2 12
42, 44, 46 49.99
48, 50, 52, 54 59.99
56, 58, 60, 62 65.99

3. Tunika in hübschem Blumendruck. Figurumspielende Form. U-Boot-Aus-

schnitt mit funkelnden Steinchen und hinten Abstufung am Saum. Mit Knopf und Schlaufe. 3/4-lange Ärmel. Länge in Gr. 52 ca. 80 cm. Futter: 100% Polyester, Chiffon: 100% Polyester. Maschinenwäsche.

flieder/weiß 68 324/3 12
42, 44, 46 49.99
48, 50, 52, 54 59.99
56, 58, 60, 62 65.99

4. Chiffonhose mit Rundumdehnbund. Weit geschnittener Beinverlauf. Gefüttert. Chiffon und Futter aus 100% Polyester. Maschinenwäsche.

Normalgröße (ab Körpergr. 165 cm):
Innenbeinlänge ca. 72 cm
flieder 32 022/6 12
silbergrau 68 582/2 12
42, 44, 46 39.99
48, 50, 52, 54 46.99
56, 58, 60, 62 52.99

Kurzgröße (bis Körpergr. 164 cm):
Innenbeinlänge ca. 66 cm
flieder 30 471/7 12
silbergrau 68 583/0 12
21, 22, 23 39.99
24, 25, 26, 27 46.99
28, 29, 30, 31 52.99

5. Pumps exklusiv und nur bei uns! Aus Softmaterial. Futter aus 100% Softmaterial. Decksohle aus 100% Leder. 65-mm-Absatz. Weite F.
silberfarben 78 058/3 12
36, 37, 38, 39, 40, 41, 42 69.99

3. Tunika, ab

49.99



4. Chiffonhose, ab

39.99

DEHNBUND

flieder



4. silbergrau

5. Pumps

WOHLFÜHLMODE FÜR ZUHAUSE

1. Freizeitanzug, ab

49.99

Bis Gr. 66

STRETCH



2. Freizeitanzug, ab

49.99

Bis Gr. 66



Pos. 1.-3., 5.-9.:

HARMONY

1. Freizeitanzug mit Schlupfoberteil und Strasssteinchen. Oberteil in Westenform. Länge Oberteil in Gr. 42 ca. 78 cm. Material: 95% Viskose/5% Elasthan.

jade 06 006/6 12
38, 40 49.99
42, 44, 46 55.99
48, 50, 52, 54, 56, 58, 60, 62, 64, 66 61.99

2. Freizeitanzug mit Jacke und kontrastfarbener Paspelierung. Seitliche Eingrifftaschen. Mit Reißverschluss. Länge Oberteil in Gr. 42 ca. 70 cm. Material: 60% Baumwolle/40% Polyester.

jade/marine 97 621/7 12
38, 40 49.99
42, 44, 46 55.99
48, 50, 52, 54, 56, 58, 60, 62, 64, 66 61.99

3. Leggings im 2er Pack. Eng anliegende Form. Dehnbund. Material: 95% Baumwolle/5% Elasthan.

schwarz 53 622/5 12
44/46 29.99
48/50, 52/54 33.99
56/58, 60/62, 64/66 37.99

4. Freizeithosen im 2er Pack mit modischem Lurexband. Seitliche Eingrifftaschen. Legere Form. Kordelzug. Material: 60% Baumwolle/40% Polyester.

Normalgrößen:
marine/grau meliert 78 488/4 12
38, 40 49.99
42, 44, 46 55.99
48, 50, 52, 54, 56, 58, 60, 62 61.99

Kurzgrößen:
marine/grau meliert 64 764/9 12
19, 20 49.99
21, 22, 23 55.99
24, 25, 26, 27, 28, 29, 30, 31 61.99

5. Freizeithose mit bedruckten Reißverschlusstaschen. Seitliche Eingrifftaschen. Legere Form. Material: 60% Baumwolle/40% Polyester.

schwarz 66 676/6 12
38, 40 29.99
42, 44, 46 33.99
48, 50, 52, 54, 56, 58, 60, 62, 64, 66 37.99

6. Freizeitjacke mit praktischem Zwei-Wege-Reißverschluss. Seitliche Eingrifftaschen. Länge in Gr. 42 ca. 70 cm. Material: 60% Baumwolle/40% Polyester.

taubenblau/marine/ecru 29 119/5 12
38, 40 39.99
42, 44, 46 44.99
48, 50, 52, 54, 56, 58, 60, 62, 64, 66 49.99

7. Freizeitjacke mit nützlichem Zwei-Wege-Reißverschluss. Seitliche Eingrifftaschen. Länge in Gr. 42 ca. 70 cm. Material: 60% Baumwolle/40% Polyester.

taubenblau/marine/ecru 44 728/4 12
38, 40 39.99
42, 44, 46 44.99
48, 50, 52, 54, 56, 58, 60, 62, 64, 66 49.99



• 1x lang,
1x 3/4
lang

STRETCH

2er - Pack

3. Leggings, ab

29.99

Bis Gr. 64/66



2er - Pack

4. Freizeithosen, ab

49.99

Bis Gr. 62/31

• Auch in
Kurzgrößen

5. Freizeit-
hose,
ab

29.99

Bis Gr. 66

Spartipp! WÄHLEN SIE IHRE LIEBLINGSJACKE POS. 6.-8.
UND DIE DAZU PASSENDE HOSE POS. 9. UND **sparen Sie 10.-€**



6. Freizeitjacke, ab
39.99
Bis Gr. 66



7. Freizeitjacke, ab
39.99
Bis Gr. 66



8. Freizeitjacke, ab
39.99
Bis Gr. 66



schwarz

9. Freizeithose, ab

29.99

Bis Gr. 66/31

• Auch in Kurzgrößen

grau meliert

marine

8. Freizeitjacke mit nützlichem Zwei-Wege-Reißverschluss. Reißverschluss-Tasche. Länge in Gr. 42 ca. 70 cm. Material: 60% Baumwolle/40% Polyester.

grau meliert/ecru	08 516/7 12
38, 40	39.99
42, 44, 46	44.99
48, 50, 52, 54, 56, 58,	
60, 62, 64, 66	49.99

9. Freizeithose in trageangenehmer Baumwoll-Qualität. Seitliche Eingriffstaschen. Legere Form. Kordelzug. Material: 60% Baumwolle/40% Polyester.

Normalgrößen:	
marine	42 658/3 12
grau meliert	24 986/0 12
schwarz	95 498/0 12
38, 40	29.99
42, 44, 46	33.99
48, 50, 52, 54, 56, 58,	
60, 62, 64, 66	37.99

Kurzgrößen:	
marine	09 724/6 12
grau meliert	95 510/2 12
schwarz	61 482/4 12
19, 20	29.99
21, 22, 23	33.99
24, 25, 26, 27, 28, 29, 30, 31	37.99

1. Freizeitanzug, ab

49.99

• Bequemes
Schlupfoberteil

Bis Gr. 66

STRETCH



MODISCH UND BEQUEM DURCH DIE FREIZEIT

2. Freizeitanzug, ab

39.99

Bis Gr. 66

STRETCH

Alle Artikel:

HARMONY



3. Freizeit-
hose, ab

34.99

Bis Gr.
66 / 31

• Auch in
Kurz-
größen

marine

schwarz

Liva
Loop **G**

9. Slipper

49.99



Sohle
herausnehmbar

1. Freizeitanzug mit Schlupfoberteil. Länge Oberteil in Gr. 42 ca. 76 cm. Material: 95% Polyester/5% Elasthan, Leggings Material: 95% Viskose/5% Elasthan.

marine/weiß/rot 01 738/9 12
38, 40 49.99
42, 44, 46 55.99
48, 50, 52, 54, 56,
58, 60, 62, 64, 66 61.99

2. Freizeitanzug mit vorne bedrucktem Schlupfoberteil. 3/4-Arm. Länge Oberteil in Gr. 42 ca. 70 cm. Material: 92% Viskose/8% Elasthan.

marine/weiß/rot 43 516/4 12
38, 40 39.99
42, 44, 46 44.99
48, 50, 52, 54, 56, 58,
60, 62, 64, 66 49.99

3. Freizeithose mit durchgehendem Reißverschluss. Seitliche Eingriffstaschen. Legere Form. Dehnbund. Material: 60% Baumwolle/40% Polyester.

Normalgröße:
marine 34 396/0 12
schwarz 08 579/5 12
38, 40 34.99
42, 44, 46 39.99
48, 50, 52, 54, 56, 58,
60, 62, 64, 66 44.99

Kurzgröße:
marine 51 997/3 12
schwarz 51 992/4 12
19, 20 34.99
21, 22, 23 39.99
24, 25, 26, 27, 28, 29, 30, 31 44.99

4. Freizeithosen im 2er Pack. Seitliche Eingriffstaschen. Legere Form. Material: 60% Baumwolle/40% Polyester.

marine/schwarz 86 249/0 12
38, 40 49.99
42, 44, 46 55.99
48, 50, 52, 54, 56, 58,
60, 62, 64, 66 61.99

5. Freizeithose mit seitlich gestreifter Paspelierung. Seitliche Eingriffstaschen. Legere Form. Material: 75% Baumwolle/20% Polyester/5% Elasthan.

grau 08 551/9 12
38, 40 29.99
42, 44, 46 33.99
48, 50, 52, 54, 56, 58,
60, 62, 64, 66 37.99

6. Freizeithose mit innenbedrucktem Dehnbund. Seitliche Eingriffstaschen. Legere Form. Kordelzug. Material: 60% Baumwolle/40% Polyester.

marine/blau 33 901/0 12
38, 40 29.99
42, 44, 46 33.99
48, 50, 52, 54, 56, 58,
60, 62, 64, 66 37.99

7. Freizeithosen im 2er Pack mit modischen Nieten. Seitliche Eingriffstaschen. Legere Form. Material: 60% Baumwolle/40% Polyester.

marine/rot 33 909/1 12
38, 40 49.99
42, 44, 46 55.99
48, 50, 52, 54, 56, 58,
60, 62, 64, 66 61.99

8. Freizeitanzug mit Jacke und Stickerei. Seitliche Eingriffstaschen. Mit Reißverschluss. Länge Oberteil in Gr. 42 ca. 68 cm. Kordelzug. Material: 60% Baumwolle/40% Polyester.

marine/rot/weiß 43 510/5 12
38, 40 59.99
42, 44, 46 66.99
48, 50, 52, 54, 56, 58,
60, 62, 64, 66 73.99

9. Liva Loop-Slipper aus elastischem Textilmaterial. Futter und Decksohle aus 100% Polyester. Austauschbare Decksohle. 20-mm-Plateaulaufsohle mit 40-mm-Plateauabsatz. Komfortweite G. Slipper fällt etwas kleiner aus!

rot 88 594/5 12
36, 37, 38, 39, 40, 41 49.99



schwarz

2er - Pack

4. Freizeithosen,
ab

49.99

Bis Gr. 66



5. Freizeithose,
ab

29.99

STRETCH

6. Freizeithose,
ab

29.99



2er - Pack

7. Freizeithosen,
ab

49.99

Bis Gr. 66



8. Freizeitanzug, ab

59.99

• Stickerei

Bis Gr. 66

TOLLES 3TLG. SET: HOSE, JACKE & SHIRT!

1. Freizeitanzug, ab

79.99

Bis Gr. 62



2. Freizeitanzug, ab

49.99

Bis Gr. 66

STRETCH



HARMONY

1. Shirt

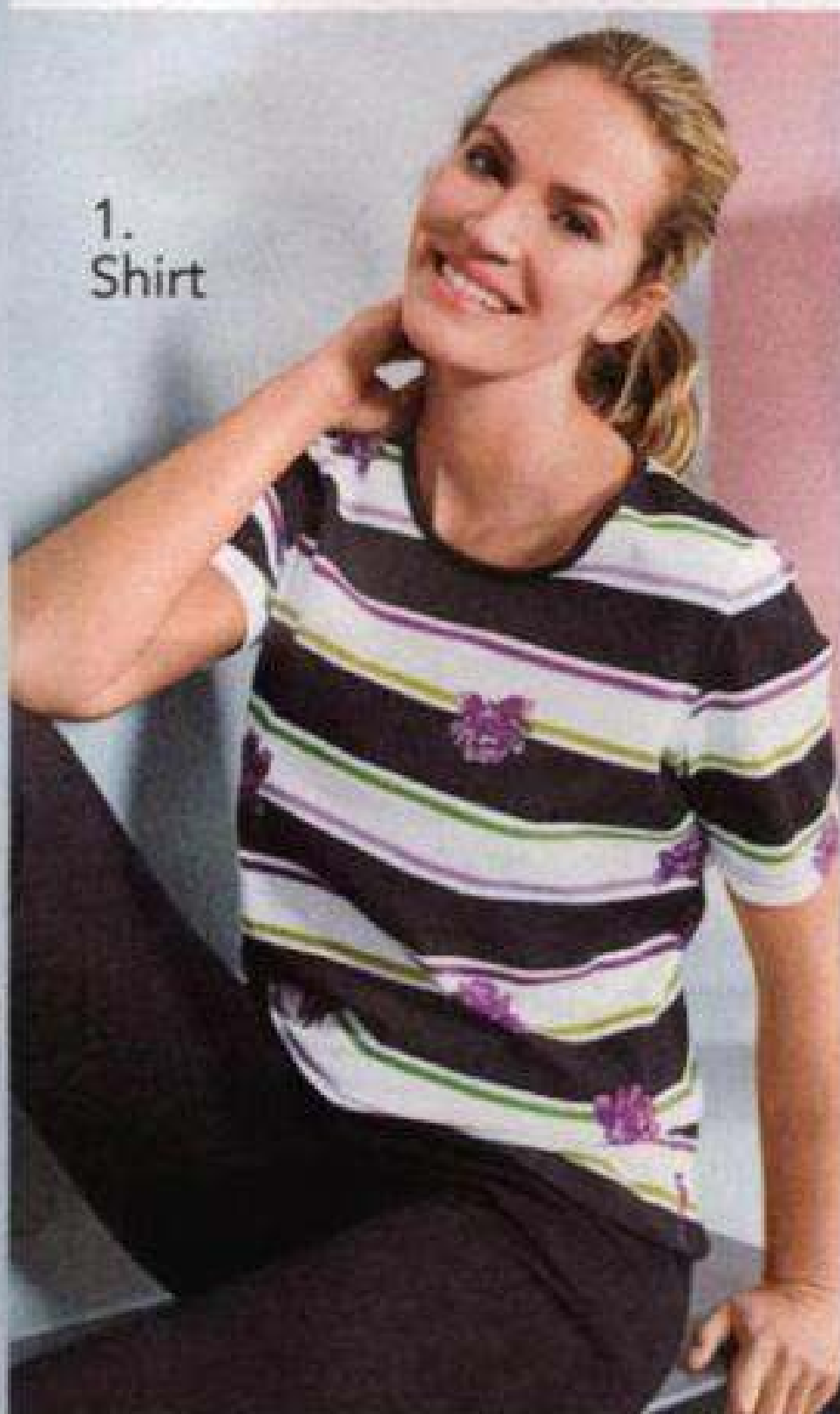

1. Freizeitanzug mit Jacke und Shirt. Zeitloses Streifen-Dessin. Seitliche Eingriffstaschen. Shirt in Halbarm. Mit durchgehendem Reißverschluss. Lange Jacke in Gr. 42 ca. 68 cm. Langes Shirt in Gr. 42 ca. 66 cm. Material: 60% Baumwolle/40% Polyester, Shirt Material: 100% Baumwolle.

schwarz/weiß/lila 01 583/2 12
38, 40 79.99
42, 44, 46 89.99
48, 50, 52, 54, 56, 58, 60, 62 99.-

2. Freizeitanzug mit Schlupfoberteil und Armelaufschlägen. Länge Oberteil in Gr. 52 ca. 82 cm. Material: 95% Polyester/5% Elasthan, Leggings Material: 95% Viskose/5% Elasthan.

schwarz/weiß 05 981/1 12
38, 40 49.99
42, 44, 46 55.99
48, 50, 52, 54, 56, 58, 60, 62, 64, 66 61.99

3. Freizeithose mit sportlicher Kontrastpaspelierung. Reißverschluss-Taschen. Legere Form. Kordelzug. Beinabschluss mit elastischen Bündchen. Material: 50% Baumwolle/50% Modal (MicroModal).

schwarz/weiß 97 741/3 12
38, 40 29.99
42, 44, 46 33.99
48, 50, 52, 54, 56, 58, 60, 62 37.99

4. Leggings im 2er Pack mit seitlichen Kreuzbändern. 3/4-Länge. Eng anliegende Form. Dehnbund. Material schwarz: 95% Baumwolle/5% Elasthan. Grau meliert: 86% Baumwolle/11% Polyester/5% Elasthan.

grau meliert/schwarz 46 538/1 12
38, 40 29.99
42, 44, 46 33.99
48, 50, 52, 54, 56, 58, 60, 62, 64, 66 37.99

5. Freizeithose mit seitlichen Glitzersteinchen. Seitliche Eingriffstaschen. Figurumspielende Form. Material: 95% Viskose/5% Elasthan.

grau/schwarz/weiß 08 336/5 12
38, 40 34.99
42, 44, 46 39.99
48, 50, 52, 54, 56, 58, 60, 62 44.99

6. Freizeithose mit kontrastfarbener Paspelierung. Seitliche Eingriffstaschen. Legere Form. Dehnbund mit Kordelzug. Material: 60% Baumwolle/40% Polyester.

grau 62 022/7 12
schwarz 72 032/6 12
38, 40 29.99
42, 44, 46 33.99
48, 50, 52, 54, 56, 58, 60, 62, 64, 66 37.99

7. Freizeithose mit seitlichem Einsatz. Seitliche Eingriffstaschen. Legere Form. Material: 60% Baumwolle/40% Polyester.

schwarz/weiß 70 860/2 12
38, 40 24.99
42, 44, 46 28.99
48, 50, 52, 54, 56, 58, 60, 62, 64, 66 32.99

8. Freizeithose. Seitliche Eingriffstaschen. Legere Form. Kordelzug. Material: 62% Viskose/30% Polyester/8% Elasthan.

marine/weiß 28 356/0 12
38, 40 24.99
42, 44, 46 28.99
48, 50, 52, 54, 56, 58 32.99

9. Leggings im 2er Pack mit dekorativen Bändern. Eng anliegende Form. Material: 95% Viskose/5% Elasthan.

schwarz/marine/weiß 97 669/6 12
38, 40 29.99
42, 44, 46 33.99
48, 50, 52, 54, 56, 58, 60, 62 37.99

10. Freizeithose aus weicher Nicki-Qualität. Seitennahttasche. Legere Form. Dehnbund. Material: 80% Baumwolle/20% Polyester.

blau 01 284/7 12
grau meliert 38 178/8 12
pflaume 50 415/7 12
schwarz 85 536/9 12
36/38 24.99
40/42, 44/46 28.99
48/50, 52/54, 56/58, 60/62 32.99

3. Freizeithose, ab

29.99
Bis Gr. 62

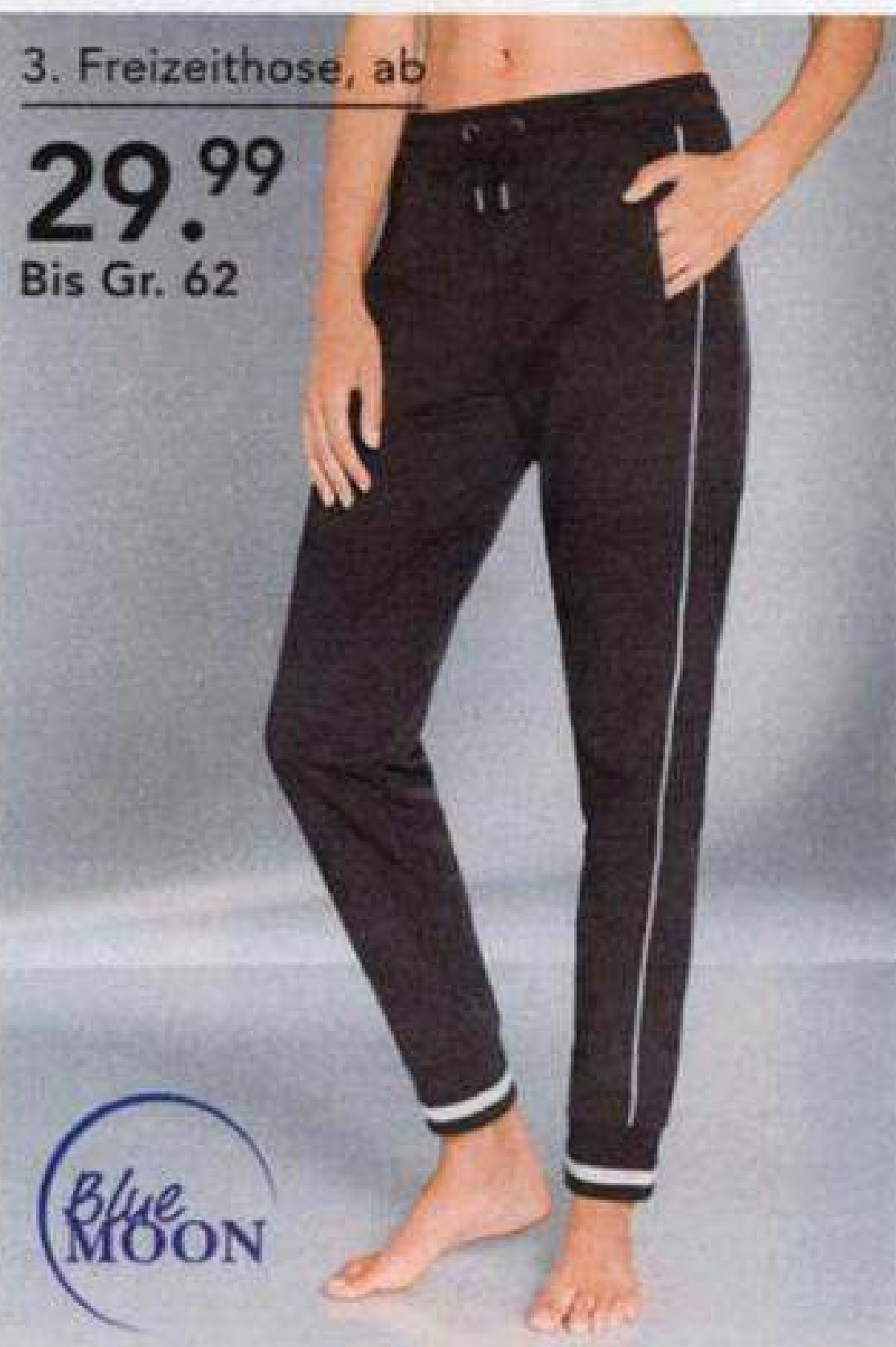

Zer-Pack

4. Leggings, ab
29.99
Bis Gr. 66
STRETCH



5. Freizeit-hose, ab

34.99
Bis Gr. 62
STRETCH



schwarz

grau

6. Freizeit-hose, ab
29.99
Bis Gr. 66

HARMONY



7. Freizeit-hose, ab
24.99
Bis Gr. 66

HARMONY

10. Freizeithose, ab

24.99
Bis Gr. 60/62
• Nicki



grau meliert

blau

pflaume

schwarz

HARMONY



8. Freizeit-hose, ab
24.99
Bis Gr. 58
STRETCH



9. Leggings, ab
29.99
Bis Gr. 62



1. Kaftan, ab

59.99

Bis Gr. 64/66

• Frottee-
Qualität



2. Badekleid,
ab

59.99

• Passform:
Regina



Bis Gr. 60

Cup: B / C / D

3. Badeanzug,
ab

39.99

• Passform:
Karen



Bis Gr. 60

Cup: C / D / E

4. Badeanzug,
ab

49.99

• Passform:
Karen



Bis Gr. 60

Cup: C / D / E

5. Badeanzug,
ab

49.99

• Passform:
Karen



Bis Gr. 60

Cup: C / D / E

1. Kaftan mit Strassstein-Deko. 3/4-Arm. Länge ca. 120 cm. Frottee-Qualität. Material: 80% Baumwolle/20% Polyester.

marine **09 422/2 12**
36/38 **59.99**
40/42, 44/46 **66.99**
48/50, 52/54, 56/58, 60/62, 64/66 **73.99**

2. Badekleid in figurschmeichelnder Röckchenform. Mit Softschalen, Unterbrustband und formendem Vorderfutter. Runder Rückenausschnitt. Material: 80% Polyamid/20% Elasthan, Futter: 85% Polyamid/15% Elasthan.

29 454/2 12 schwarz/royalblau Cup B
00 031/0 12 schwarz/royalblau Cup C
30 695/1 12 schwarz/royalblau Cup D
Cup B, C, D: 38, 40 **59.99**
Cup B, C, D: 42, 44, 46 **66.99**
Cup B, C, D: 48, 50, 52, 54, 56, 58, 60 **73.99**

3. Badeanzug mit Kontrasteinsätzen in Wickeloptik. Mit Softschalen, Unterbrustband und formendem Vorderfutter. Runder Rückenausschnitt. Material: 80% Polyamid/20% Elasthan, Futter: 85% Polyamid/15% Elasthan.

29 459/1 12 royalblau/schwarz Cup C
32 147/7 12 royalblau/schwarz Cup D
00 032/8 12 royalblau/schwarz Cup E
Cup C, D, E: 38, 40 **39.99**
Cup C, D, E: 42, 44, 46 **44.99**
Cup C, D, E: 48, 50, 52, 54, 56, 58, 60 **49.99**

4. Badeanzug in figurfreundlicher Wickeloptik. Mit Softschalen, Unterbrustband und formendem Vorderfutter. Runder Rückenausschnitt. Material: 80% Polyamid/20% Elasthan, Futter: 85% Polyamid/15% Elasthan.

29 460/9 12 royalblau/schwarz Cup C
30 435/8 12 royalblau/schwarz Cup D
31 088/8 12 royalblau/schwarz Cup E
Cup C, D, E: 38, 40 **49.99**
Cup C, D, E: 42, 44, 46 **55.99**
Cup C, D, E: 48, 50, 52, 54, 56, 58, 60 **61.99**

5. Badeanzug in figurschmeichelnder Wickeloptik. Mit Softschalen, Unterbrustband und formendem Vorderfutter. Runder Rückenausschnitt. Material: 80% Polyester/20% Elasthan, Futter: 85% Polyester/15% Elasthan.

29 593/7 12 schwarz/türkis Cup C
00 002/1 12 schwarz/türkis Cup D
00 922/0 12 schwarz/türkis Cup E
Cup C, D, E: 38, 40 **49.99**
Cup C, D, E: 42, 44, 46 **55.99**
Cup C, D, E: 48, 50, 52, 54, 56, 58, 60 **61.99**

6. Badekleid mit Dekoringen an den Trägern. Röckchenform. Mit Softschalen, Unterbrustband und formendem Vorderfutter. Gerader Rückenausschnitt. Material: 80% Polyamid/20% Elasthan, Futter: 85% Polyamid/15% Elasthan.

29 569/1 12 schwarz/flieder Cup B
30 752/6 12 schwarz/flieder Cup C
04 172/8 12 schwarz/flieder Cup D
Cup B, C, D: 38, 40 **59.99**
Cup B, C, D: 42, 44, 46 **66.99**
Cup B, C, D: 48, 50, 52, 54, 56, 58, 60 **73.99**

7. Strandkleid in trageangenehmer Frottee-Qualität. Figurumspielende Form. Kurzarm. Seitennahttaschen. Zu schließen mit Reißverschluss. Länge ca. 100 cm. Material: 80% Baumwolle/20% Polyester.

smaragd **09 429/7 12**
36/38 **39.99**
40/42, 44/46 **44.99**
48/50, 52/54, 56/58, 60/62, 64/66 **49.99**

8. Tankini in figurschmeichelnder Form. Ausgestelltes Oberteil. Mit Softschalen und Unterbrustband. Gerader Rückenausschnitt. Höschen mit formendem Vorderfutter. Material: 80% Polyamid/20% Elasthan, Futter: 85% Polyamid/15% Elasthan.

29 503/6 12 schwarz/pink/lila Cup B
30 722/3 12 schwarz/pink/lila Cup C
30 723/7 12 schwarz/pink/lila Cup D
Cup B, C, D: 38, 40 **49.99**
Cup B, C, D: 42, 44, 46 **55.99**
Cup B, C, D: 48, 50, 52, 54, 56, 58, 60 **61.99**

Figurschmeichelnde Bademode

LASSEN SIE SICH INSPIRIEREN!

8. Tankini, ab



6. Badekleid,
ab
59.99

• Passform:
Renate



MARITIM

Bis Gr. 60

Cup: B / C / D



7. Strandkleid,
ab
39.99

• Frottee-
Qualität



MARITIM

Bis Gr. 64/66

49.99

• Passform:
Lena



MARITIM



Bis Gr. 60

Cup: B / C / D



9. Strandkleid, ab

39.99

Bis Gr. 66



10. Badeanzug, ab

69.99

Bis Gr. 66

Cup: C / D



9. Strandkleid in sommerlich leichter Qualität. Figurumspielende Form. Länge ca. 110 cm. Material: 100% Polyester.

grün/pink/schwarz	29 812/1 12
38, 40	39.99
42, 44, 46	44.99
48, 50, 52, 54, 56, 58, 60, 62, 64, 66	49.99

10. Badeanzug in schnell trocknender Qualität. Mit Softschalen, Unterbrustband und formendem Vorderfutter. Runder Rückenausschnitt. Material: 80% Polyester/20% Elasthan.

29 804/8 12 grün/pink/schwarz Cup C	
30 763/3 12 grün/pink/schwarz Cup D	
Cup C, D: 38, 40	69.99
Cup C, D: 42, 44, 46	77.99
Cup C, D: 48, 50, 52, 54, 56, 58, 60, 62, 64, 66	85.99

Hallo Sommer!

1. Badeanzug, ab

59.95

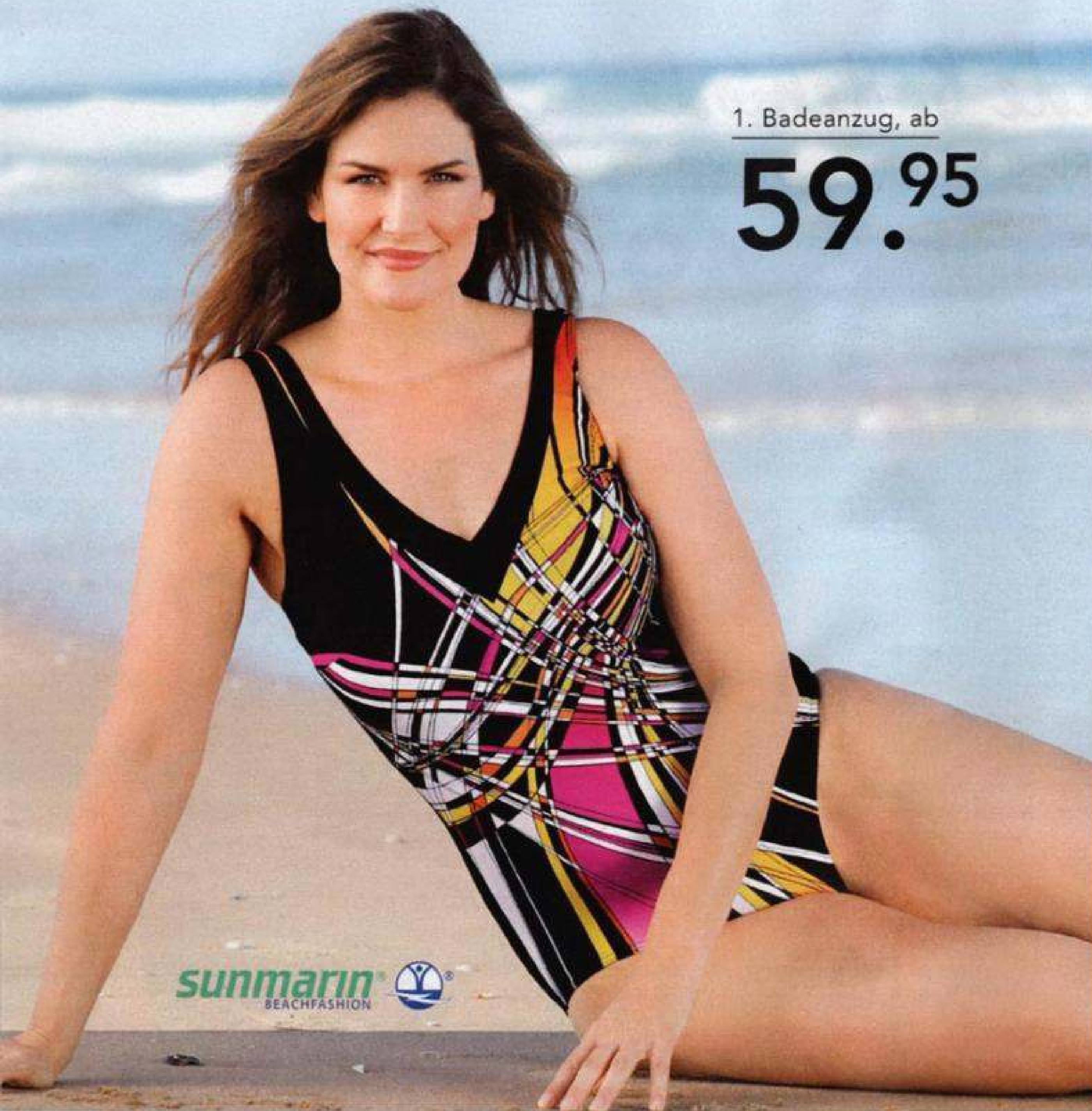

sunmarin
BEACHFASHION

Bis Gr. 50

2. Badeanzug, ab

89.95

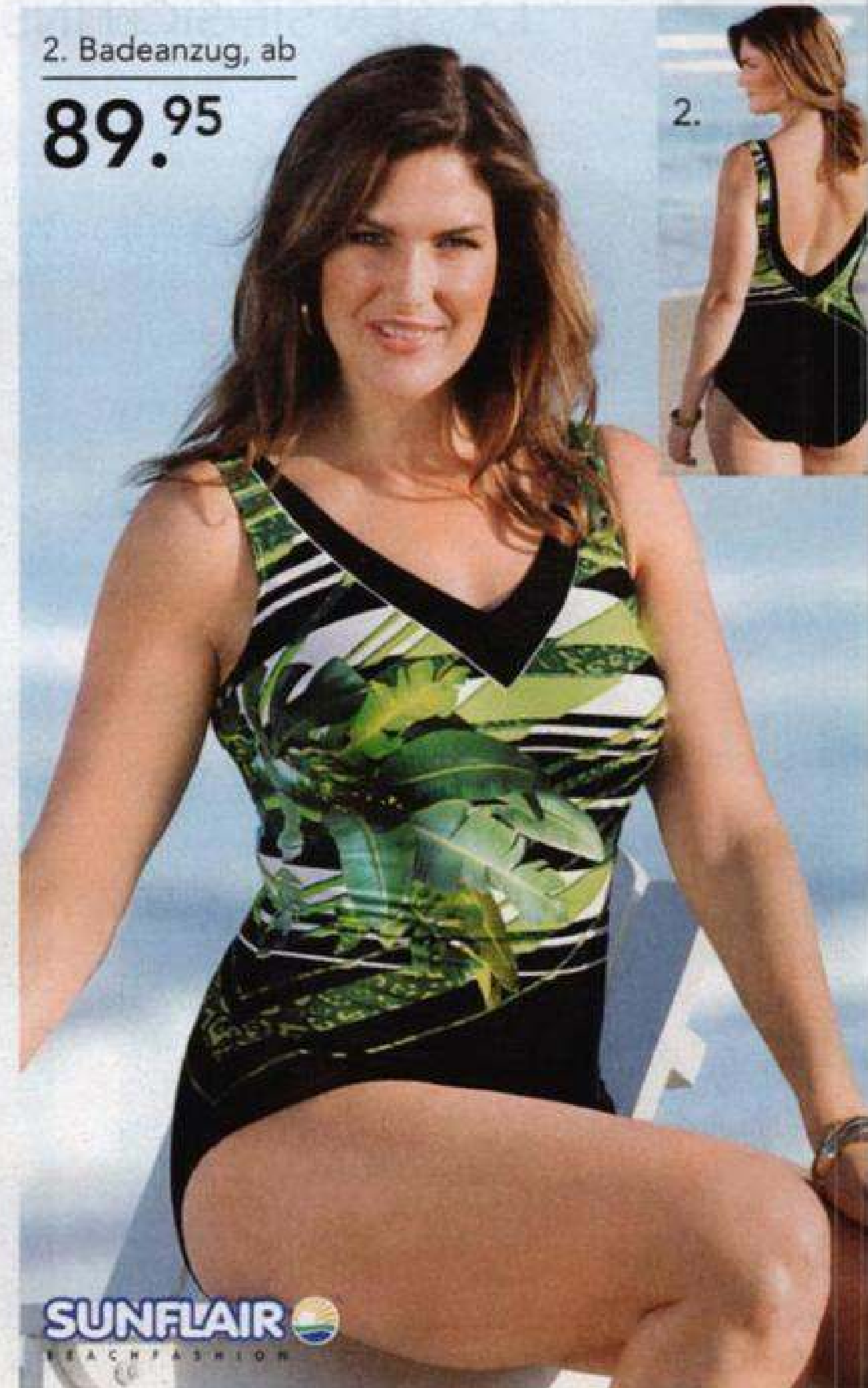

SUNFLAIR
BEACHFASHION

Cup: B / C / D

Bis Gr. 56

Cup: B / C / D / E

3. Badeanzug, ab

79.99



• Mit innenliegendem Mieder, auf Haken und Ösen zu schließen

MARITIM

Bis Gr. 60

Cup: C / D / E

4. Badeanzug, ab

79.99



• Mit innenliegendem Mieder, auf Haken und Ösen zu schließen

MARITIM

Bis Gr. 60

Cup: C / D / E

1. Badeanzug mit grafischem Dessin. Klassische Form. Mit Softschalen, Unterbrustband und formendem Vorderfutter. Material: 80% Polyamid/20% Elasthan, Futter: 85% Polyamid/15% Elasthan.

02 885/7 12 schwarz/gelb/pink Cup B

04 996/0 12 schwarz/gelb/pink Cup C

02 924/4 12 schwarz/gelb/pink Cup D

Cup B, C, D: 38, 40, 42, 44, 46

59.95

Cup B, C, D: 48, 50

64.95

2. Badeanzug mit schönem Druck. Mit Softschalen, Unterbrustband und formendem Vorderfutter. Tiefer Rückenausschnitt. Material: 80% Polyamid/20% Elasthan (Lycra), Futter: 85% Polyamid/15% Elasthan (Lycra).

02 884/0 12 grün/schwarz Cup B

02 919/4 12 grün/schwarz Cup C

02 920/2 12 grün/schwarz Cup D

02 921/0 12 grün/schwarz Cup E

Cup B, C, D, E: 38, 40, 42, 44, 46

89.95

Cup B, C, D, E: 48, 50

99.95

Cup B, C: 52, 54, 56

109.-

Cup D, E: 52, 54

109.-

3. Badeanzug in figurfreundlicher Schößchenform. Mit Softschalen, Unterbrustband und formendem Vorderfutter. Runder Rückenausschnitt. Zu schließen mit Reißverschluss. Mit innenliegendem Mieder, auf Haken und Ösen zu schließen. Material: 80% Polyamid/20% Elasthan, Futter: 85% Polyamid/15% Elasthan.

29 577/0 12 schwarz/petrol/pink Cup C

30 349/1 12 schwarz/petrol/pink Cup D

30 353/3 12 schwarz/petrol/pink Cup E

Cup C, D, E: 44, 46

79.99

Cup C, D, E: 48, 50, 52

89.99

Cup C, D: 54, 56, 58, 60

99.99

Cup E: 54, 56, 58

99.99

4. Badeanzug in figurfreundlicher Schößchenform. Mit Softschalen, Unterbrustband und formendem Vorderfutter. Runder Rückenausschnitt. Zu schließen mit Reißverschluss. Mit innenliegendem Mieder, auf Haken und Ösen zu schließen. Material: 80% Polyamid/20% Elasthan, Futter: 85% Polyamid/15% Elasthan.

29 578/8 12 blau/apricot/schwarz Cup C

30 374/3 12 blau/apricot/schwarz Cup D

30 375/6 12 blau/apricot/schwarz Cup E

Cup C, D, E: 44, 46

79.99

Cup C, D, E: 48, 50, 52

89.99

Cup C, D: 54, 56, 58, 60

99.99

Cup E: 54, 56, 58

99.99

5. Badeanzug, ab

59.99

• Passform:
Regina



Bis Gr. 60

Cup: C / D / E

5. Badeanzug in floralem Dessin. Schößchenform. Mit Softschalen, Unterbrustband und formendem Vorderfutter. Gerader Rückenausschnitt. Material: 80% Polyamid/20% Elasthan, Futter: 85% Polyamid/15% Elasthan.

29 582/0 12 schwarz/blau Cup C	
30 384/8 12 schwarz/blau Cup D	
30 385/9 12 schwarz/blau Cup E	
Cup C, D, E: 38, 40	59.99
Cup C, D, E: 42, 44, 46	66.99
Cup C, D, E: 48, 50, 52, 54, 56, 58, 60	73.99

6. Badeanzug in figurfreundlicher Rökkchenform. Mit Softschalen, Unterbrustband und formendem Vorderfutter. Gerader Rückenausschnitt. Material: 80% Polyamid/20% Elasthan, Futter: 85% Polyamid/15% Elasthan.

29 583/2 12 blau/grün Cup C	
30 397/0 12 blau/grün Cup D	
30 399/6 12 blau/grün Cup E	
Cup C, D, E: 38, 40	59.99
Cup C, D, E: 42, 44, 46	66.99
Cup C, D, E: 48, 50, 52, 54, 56, 58, 60	73.99

7. Badeanzug in floralem Druck allover. Schößchenform. Mit Softschalen, Unterbrustband und formendem Vorderfutter. Runder Rückenausschnitt. Material: 80% Polyamid/20% Elasthan, Futter: 85% Polyamid/15% Elasthan.

30 361/6 12 blau/weiß Cup C	
30 420/0 12 blau/weiß Cup D	
30 838/7 12 blau/weiß Cup E	
Cup C, D, E: 44, 46	49.99
Cup C, D, E: 48, 50, 52	55.99
Cup C, D, E: 54, 56, 58, 60	61.99

8. Badeanzug im femininen Floraldruck. Schößchenform. Mit Softschalen, Unterbrustband und formendem Vorderfutter. Runder Rückenausschnitt. Material: 80% Polyamid/20% Elasthan, Futter: 85% Polyamid/15% Elasthan.

30 426/1 12 schwarz/lila/fuchsia Cup C	
30 429/5 12 schwarz/lila/fuchsia Cup D	
30 430/3 12 schwarz/lila/fuchsia Cup E	
Cup C, D, E: 44, 46	49.99
Cup C, D, E: 48, 50, 52	55.99
Cup C, D, E: 54, 56, 58, 60	61.99

Bis Gr. 60



6. Badeanzug, ab

59.99

• Passform:
Regina



Bis Gr. 60

Cup: C / D / E



Optimale Passformen

Kaschierende Rökkchen- und Schösschenformen sorgen für eine schöne Silhouette. Die Softschalen und das formende Vorderfutter sorgen für eine perfekte Passform.

7. Badeanzug, ab

49.99



Bis Gr. 60

Cup: C / D / E

8. Badeanzug, ab

49.99



Bis Gr. 60

Cup: C / D / E



1. Bademantel, ab

49.95

Bis Gr. 66

• Satin

Cybèle



2er - Pack

2. Nachthemden, ab

34.99

Bis Gr. 64/66

• Mit Modal

3. Kaftan, ab

49.99

Bis Gr. 66

• Mit Modal



**MODISCH &
BEQUEM**



2er - Pack

4. Schlafanzüge, ab

59.99

Bis Gr. 64/66

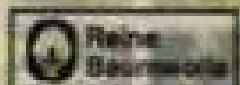

1. Bademantel aus kühlendem Satin. Aufgesetzte Taschen. Wickelform mit Gürtelschlaufen und Bindegürtel. Länge ca. 120 cm. Material: 97% Polyester/3% Elasthan.

mint/jade/ecru **10 371/8 12**
38, 40, 42, 44, 46, 48, 50, 52, 54 **49.95**
56, 58, 60, 62, 64, 66 **54.95**

2. Nachthemden im 2er Pack mit hübschem Spitzenausschnitt. A-Linie. Länge ca. 120 cm. Material: 50% Baumwolle/50% Modal.

jade/altrosé **59 456/2 12**
36/38 **34.99**
40/42, 44/46 **39.99**
48/50, 52/54, 56/58, 60/62, 64/66 **44.99**

3. Kaftan mit überschnittener Passe. 3/4-Arm. Gerade Form. Länge ca. 120 cm. Material: 50% Baumwolle/50% Modal.

jade/rose/taupe **04 896/2 12**
38, 40 **49.99**
42, 44, 46 **55.99**
48, 50, 52, 54, 56, 58, 60, 62, 64, 66 **61.99**

4. Schlafanzüge im 2er Pack mit durchgehender Knopfleiste. Durchgeknöpft. Gerade Form. Material: 100% Baumwolle.

ecru/jade/altrosé **62 394/2 12**
36/38 **59.99**
40/42, 44/46 **66.99**
48/50, 52/54, 56/58, 60/62, 64/66 **73.99**



5. Schlafanzug, ab

34.99

Bis Gr. 64/66



NACHTWÄSCHE



2er - Pack

6. Shorties, ab

44.99

Bis Gr. 64/66

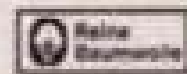

2er - Pack

8. Schlafanzüge, ab

49.99

Bis Gr. 64/66



Pos. 2.-8.:

HARMONY



2er - Pack

7. Schlafanzüge, ab

39.99

Bis Gr. 66



NACHTWÄSCHE ZUM WOHLFÜHLEN!

5. Schlafanzug mit durchgehender Knopfleiste. Durchgeknöpft. Gerade Form. Material: 100% Baumwolle.

rosenquarz/ecru 57 155/4 12 34.99
36/38 39.99
40/42, 44/46 44.99
48/50, 52/54, 56/58, 60/62, 64/66

6. Shorties im 2er Pack mit dekorativer Passe. Halbarm. Lange Knopfleiste. Gerade Form. Kurzes Bein bis zum Knie. Material: 100% Baumwolle.

altrosé/jade/ecru 04 097/2 12 44.99
36/38 49.99
40/42, 44/46 54.99
48/50, 52/54, 56/58, 60/62, 64/66

7. Schlafanzüge im 2er Pack aus trageangenehmer, reiner Baumwolle. Gerade Form. Material: 100% Baumwolle.

altrosé/bleu/jade 74 582/8 12 39.99
38, 40 44.99
42, 44, 46 49.99
48, 50, 52, 54, 56, 58, 60, 62, 64, 66

8. Schlafanzüge im 2er Pack mit hübschem Druck. Gerade Form. Material: 100% Baumwolle.

jade/altrosé 87 207/7 12 49.99
36/38 55.99
40/42, 44/46 61.99
48/50, 52/54, 56/58, 60/62, 64/66



1. Hauskleid, ab

39.99

Bis Gr. 66

• Mit Modal

Pos. 1.-7.

HARMONY

1. Hauskleid mit hübschem Bordüren-druck rundum. 3/4-Arm. Gerade Form. Länge ca. 120 cm. Material: 50% Baumwolle/50% Modal.

jeansblau/ecru/orchidee 05 994/4 12
38, 40 39.99
42, 44, 46 44.99
48, 50, 52, 54, 56, 58, 60, 62, 64, 66 49.99

2. Schlafanzüge im 2er Pack im zeitlosen Ringeldessin. Gerade Form. 7/8-Länge. Material: 100% Baumwolle.

orchidee/bleu 97 590/4 12
36/38 49.99
40/42, 44/46 55.99
48/50, 52/54, 56/58, 60/62, 64/66 61.99

3. Nachthemden im 2er Pack mit romantischer Stickerei. Lange Knopfleiste. Gerade Form. Länge ca. 115 cm. Material: 100% Baumwolle.

orchidee/taubenblau 09 216/3 12
36/38 34.99
40/42, 44/46 39.99
48/50, 52/54, 56/58, 60/62, 64/66 44.99

4. Bettjäckchen aus trageangenehmem Ajour-Strick. Mit Rundhalsausschnitt. Ärmel mit Bündchen. Knopfleiste zum Schließen. Gerade Form. Material: 100% Polyacryl.

ecru 90 171/0 12
38, 40 34.99
42, 44, 46 39.99
48, 50, 52, 54, 56, 58, 60, 62, 64, 66 44.99

5. Nachthemden im 2er Pack mit hübschem Satinband. Gerade Form. Länge ca. 110 cm. Material: 100% Baumwolle.

ecru/bleu/orchidee 18 589/2 12
36/38 39.99
40/42, 44/46 44.99
48/50, 52/54, 56/58, 60/62, 64/66 49.99

6. Nachthemden im 2er Pack mit dekorativer Kontrastpaspel. Lange Knopfleiste. Gerade Form. Länge ca. 120 cm. Material: 100% Baumwolle.

ecru/rosa/bleu 61 454/3 12
36/38 39.99
40/42, 44/46 44.99
48/50, 52/54, 56/58, 60/62, 64/66 49.99



2er - Pack

2. Schlafanzüge, ab

49.99

Bis Gr. 64/66



2er - Pack

3. Nachthemden, ab

34.99

Bis Gr. 64/66



Rundum
wohl fühlen auch
in der Nacht



4. Bettjäckchen, ab

34.99

Bis Gr. 66

• Ajour-Strick



2er - Pack

5. Nachthemden, ab

39.99

Bis Gr. 64/66



NACHTWÄSCHE



2er - Pack

6. Nachthemden, ab

39.99

Bis Gr. 64/66



2er - Pack

7. Nachthemden, ab

39.99

Bis Gr. 64/66



8. Bademantel, ab

49.99

Bis Gr. 62

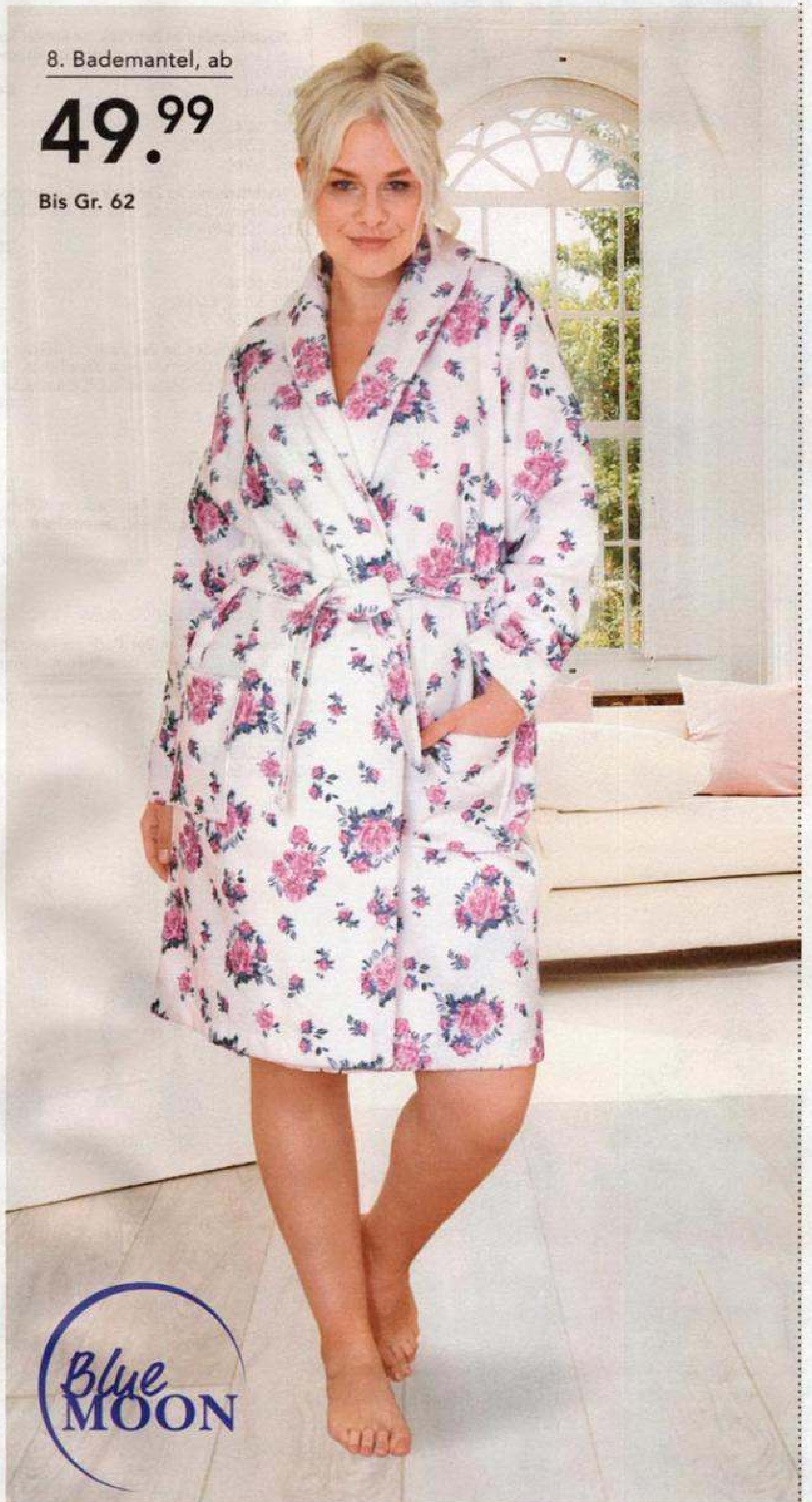

7. Nachthemden im 2er Pack mit floralem Druck. Halbarm. Kurze Knopfleiste. Gerade Form. Länge ca. 110 cm. Material: 100% Baumwolle. orchidee/taubenblau/ecru

56 352/8 12
36/38 39.99
40/42, 44/46 44.99
48/50, 52/54, 56/58, 60/62, 64/66 49.99

8. Bademantel in trageangenehmer Frottee-Qualität. Aufgesetzte Taschen. Wickelform mit Gürtelschlaufen und Bindegürtel. Länge ca. 110 cm. Material: 90% Baumwolle/10% Polyester.

weiß/fuchsia/marine 09 485/9 12
38, 40 49.99
42, 44, 46 55.99
48, 50, 52, 54, 56, 58, 60, 62 61.99



2er - Pack
1. Nachthemden, ab
39.99
Bis Gr. 64/66

1. Nachthemden im 2er Pack mit floraler Spitze. Gerade Form. Länge ca. 120 cm. Material: 100% Baumwolle. Spitze: 100% Polyester.

rosé/bleu 84 374/8 12
36/38 39.99
40/42, 44/46 44.99
48/50, 52/54, 56/58,
60/62, 64/66 49.99

2. Nachthemden im 2er Pack mit Spitzenmotiv. Halbarm. Gerade Form. Länge ca. 115 cm. Aus 100% Baumwolle. Spitze: 100% Polyester.

rosé/bleu 20 353/9 12
36/38 39.99
40/42, 44/46 44.99
48/50, 52/54, 56/58,
60/62, 64/66 49.99

3. Nachthemden im 2er Pack mit dekorativen Kontraststeppungen. Halbarm. Lange Knopfleiste. Gerade Form. Länge ca. 110 cm. Material: 100% Baumwolle.

mint/bleu 08 099/4 12
36/38 39.99
40/42, 44/46 44.99
48/50, 52/54, 56/58,
60/62, 64/66 49.99

4. Schlafanzüge im 2er Pack im süßen Muster-Mix. Halbarm. Kurze Knopfleiste. Gerade Form. Material: 100% Baumwolle.

altrosé/ecru/bleu 60 195/5 12
36/38 49.99
40/42, 44/46 55.99
48/50, 52/54, 56/58, 60/62, 64/66 61.99

5. Nachthemden im 2er Pack mit Kontrastnähten. Halbarm. Kurze Knopfleiste. Gerade Form. Länge ca. 110 cm. Material: 100% Baumwolle.

ecru/rot/azur 84 227/8 12
36/38 34.99
40/42, 44/46 39.99
48/50, 52/54, 56/58,
60/62, 64/66 44.99

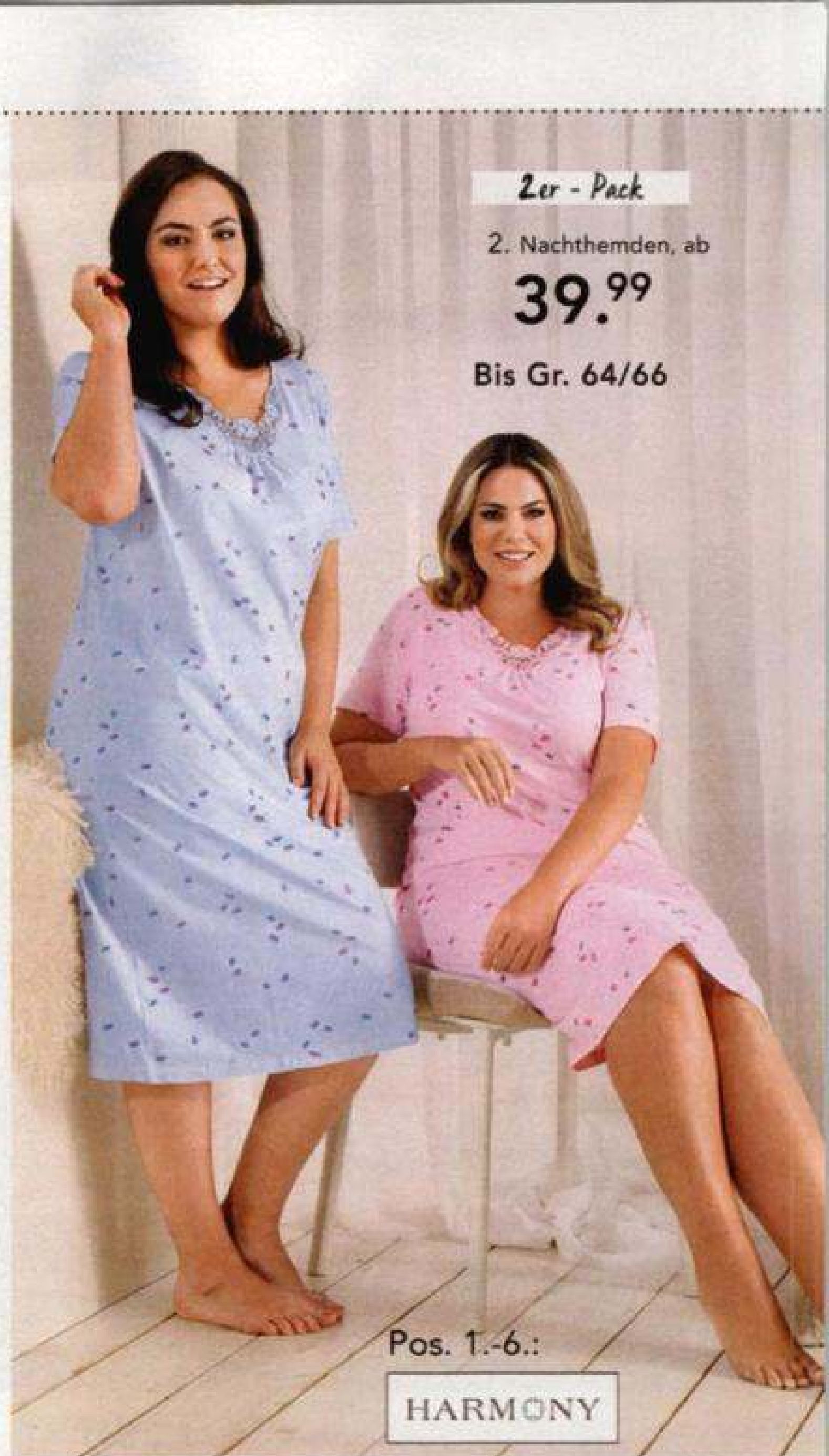

2er - Pack
2. Nachthemden, ab
39.99
Bis Gr. 64/66

Pos. 1.-6.:

HARMONY



2er - Pack
3. Nachthemden, ab
39.99
Bis Gr. 64/66

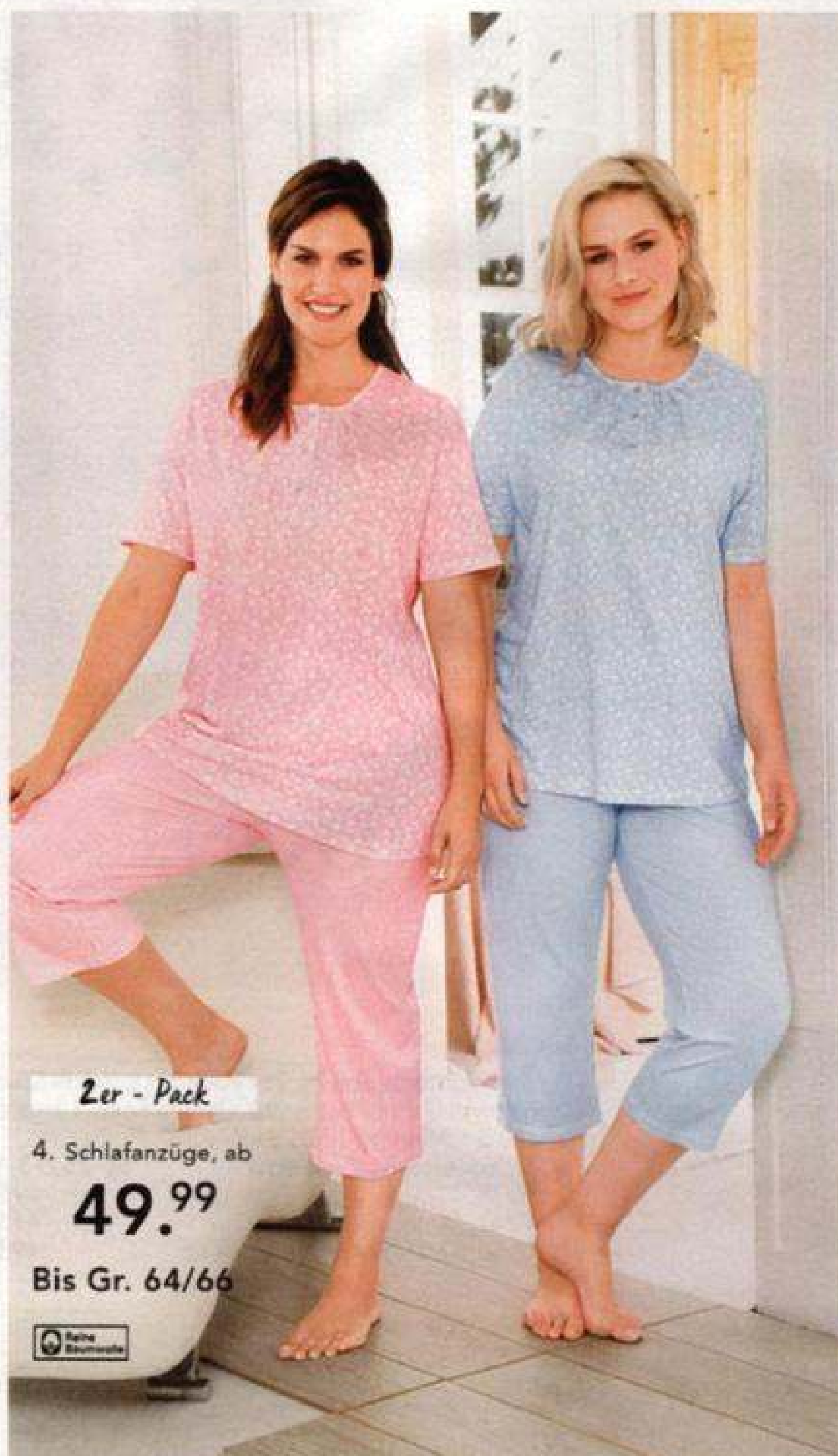

2er - Pack
4. Schlafanzüge, ab
49.99
Bis Gr. 64/66



2er - Pack
5. Nachthemden, ab
34.99
Bis Gr. 64/66

NACHTWÄSCHE



3er - Pack

6. Nachthemden, ab

39.99

Bis Gr. 66



8. Kaftan, ab

59.99

Bis Gr. 66



7. Bademantel, ab

79.99

Bis Gr. 66

6. Nachthemden im 3er Pack mit drei unterschiedlichen Ärmellängen. Gerade Form. Länge ca. 110 cm. Material: 100% Baumwolle.

weiß/rosé/bleu	44 087/3 12
38, 40	39.99
42, 44, 46	44.99
48, 50, 52, 54, 56, 58,	
60, 62, 64, 66	49.99

7. Bademantel in kuschelweicher Nicki-Qualität. Seitennahttaschen. Bequeme Form mit Knöpfen. Länge ca. 120 cm. Material: 80% Baumwolle/20% Polyester.

beere	51 843/1 12
38, 40	79.99
42, 44, 46	89.99
48, 50, 52, 54, 56, 58,	
60, 62, 64, 66	99.-

8. Kaftan mit wunderschönem floralen Druck. 3/4-Arm. Gerade Form. Länge ca. 120 cm. Material: 50% Baumwolle/50% Modal.

fuchsia/lila/grün	38 266/8 12
38, 40	59.99
42, 44, 46	66.99
48, 50, 52, 54, 56, 58,	
60, 62, 64, 66	73.99



1. Kaftan, ab

49.99

Bis Gr. 66

• Mit Modal



Zer-Pack

2. Nachthemden, ab

39.99

Bis Gr. 64/66



Zer-Pack

3. Nachthemden, ab

39.99

Bis Gr. 64/66



4. Nachthemd, ab

19.99

Bis Gr. 64/66

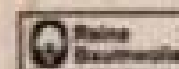

Zer-Pack

5. Schlafanzüge, ab

49.99

Bis Gr. 64/66



1. Kaftan mit überschnittener Passe. 3/4-Arm. Gerade Form. Länge ca. 120 cm. Material: 50% Baumwolle/50% Modal.

aqua/rosa/schwarz **10 456/7 12**
38, 40 **49.99**
42, 44, 46 **55.99**
48, 50, 52, 54, 56, 58, 60, 62, 64, 66 **61.99**

2. Nachthemden im 2er Pack mit eleganten Spitzendetails. Gerade Form. Länge ca. 110 cm. Material: 100% Baumwolle.

apricot/aqua **60 793/7 12**
36/38 **39.99**
40/42, 44/46 **44.99**
48/50, 52/54, 56/58, 60/62, 64/66 **49.99**

3. Nachthemden im 2er Pack mit elegantem Satinband. Halbarm. Gerade Form. Länge ca. 115 cm. Material: 100% Baumwolle.

aqua/rosé **97 142/4 12**
36/38 **39.99**
40/42, 44/46 **44.99**
48/50, 52/54, 56/58, 60/62, 64/66 **49.99**

4. Nachthemd mit kontrastfarbener Paspelierung. 3/4-Arm. Gerade Form. Länge ca. 100 cm. Material: 100% Baumwolle.

weiß/rosa/aqua **74 834/3 12**
36/38 **19.99**
40/42, 44/46 **22.99**
48/50, 52/54, 56/58, 60/62, 64/66 **25.99**

NACHTWÄSCHE



3er - Pack

6. Nachthemden, ab

39.99

Bis Gr. 64/66

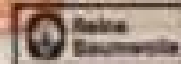

8. Bademantel,

ab

59.99

Bis Gr. 66

• Nicki-Qualität



2er - Pack

7. Nachthemden, ab

44.99

Bis Gr. 64/66



8.

Alle Artikel dieser Doppelseite:

HARMONY

NACHTWÄSCHE ZUM TRÄUMEN

5. Schlafanzüge im 2er Pack mit Brusttasche. Kurze Knopfleiste. Gerade Form. Beinabschluss mit elastischen Bündchen. Material: 100% Baumwolle.

rosa/aqua/ecru	60 765/5 12
36/38	49.99
40/42, 44/46	55.99
48/50, 52/54, 56/58, 60/62, 64/66	61.99

6. Nachthemden im 3er Pack mit modischer Kontraspaspelierung. Kurze Knopfleiste. A-Linie. Länge ca. 110 cm. Material: 100% Baumwolle.

aqua/rosa/apricot	60 797/8 12
36/38	39.99
40/42, 44/46	44.99
48/50, 52/54, 56/58, 60/62, 64/66	49.99

7. Nachthemden im 2er Pack mit elegantem Spitzenmotiv. Halbarm. Gerade Form. Länge ca. 115 cm. Material: 100% Baumwolle, Spitze: 100% Polyester.

apricot/koralle	32 138/6 12
36/38	44.99
40/42, 44/46	49.99
48/50, 52/54, 56/58, 60/62, 64/66	54.99

8. Bademantel mit hübschen Pailletten. Seitennahtaschen. Bequeme Form mit durchgehendem Reißverschluss. Länge ca. 120 cm. Material: 80% Baumwolle/20% Polyester.

bleu	23 065/1 12
38, 40	59.99
42, 44, 46	66.99
48, 50, 52, 54, 56, 58, 60, 62, 64, 66	73.99



DAS BESONDERE
Angebot

1. Shorties,
ab 49,99

ab **39,99**

10,- SPAREN

Bis Gr. 64/66

HARMONY



2er - Pack

2. Schlafanzüge, ab

49,99

Bis Gr. 64/66



HARMONY



2er - Pack

3. Shorties, ab

34,99

Bis Gr. 62



Blue
MOON

Pos. 1.-4.:

Farben- frohe Mehr- fachpacks

1. Shorties im 2er Pack mit floralem Digitaldruck. Halbarm. Kurze Knopfleiste. Gerade Form. Kurzes Bein. Material: 100% Baumwolle.

ecru/fuchsia/azur	25	293/2	12
36/38	49,99	39,99	
40/42, 44/46	55,99	45,99	
48/50, 52/54, 56/58, 60/62, 64/66	61,99	51,99	

2. Schlafanzüge im 2er Pack im zeitlosen Streifendessin. 3/4-Arm. Lange Knopfleiste. Gerade Form. Material: 100% Baumwolle.

koralle/lila	32	137/8	12
36/38	49,99		
40/42, 44/46	55,99		
48/50, 52/54, 56/58, 60/62, 64/66	61,99		

3. Shorties im 2er Pack mit floralem Druckmotiv. Halbarm. Gerade Form. Kurzes Bein bis zum Knie. Material: 100% Baumwolle.

soft altrose/gletscher	92	309/4	12
38, 40	34,99		
42, 44, 46	39,99		
48, 50, 52, 54, 56, 58, 60, 62	44,99		

4. Nachthemden im 3er Pack mit leicht überschnittener Schulter. 3/4-Arm. Gerade Form. Länge ca. 95 cm. Material: 100% Baumwolle.

ecru/koralle/jeansblau	81	355/0	12
38, 40	39,99		
42, 44, 46	44,99		
48, 50, 52, 54, 56, 58, 60, 62	49,99		



3er - Pack

4. Nachthemden, ab

39,99

Bis Gr. 62



Blue
MOON

NACHTWÄSCHE



apricot/
bleu

azalee/
marine
Pos. 5.-8.

HARMONY

Zer - Pack

5. Nachthemden, ab

24.99

Bis Gr. 64/66



Zer-Pack



5.+6.
koralle/
azur

Zer-Pack



5.+6.
apricot/
bleu

Zer-Pack



5.+6
azalee/
marine

Zer-Pack



5+6.
rosé/
flieder

Zer - Pack

6. Schlafanzü-
ge, ab

34.99

Bis Gr.
64/66



rosé/
flieder



7. Bademantel,
ab

39.99

Bis Gr. 64/66

• Flausch

bleu

7.
rosen-
holz

7.
smaragd

Modisch und bequem

5. Nachthemden im 2er Pack mit platziertem Floraldruck. Halbarm. Gerade Form. Länge ca. 110 cm. Material: 100% Baumwolle.

apricot/bleu	58 488/6 12
azalee/marine	14 934/4 12
koralle/azur	24 968/8 12
rosé/flieder	65 398/8 12
36/38	24.99
40/42, 44/46	28.99
48/50, 52/54, 56/58, 60/62, 64/66	32.99

6. Schlafanzüge im 2er Pack mit dekorativer Kontrastpaspelierung. Halbarm. Gerade Form. 7/8-Länge mit Wellensaumabschluss. Material: 100% Baumwolle.

apricot/bleu	58 534/7 12
azalee/marine	48 801/3 12
koralle/azur	09 283/1 12
rosé/flieder	12 627/4 12
36/38	34.99
40/42, 44/46	39.99
48/50, 52/54, 56/58, 60/62, 64/66	44.99

7. Bademantel in weicher Flausch-Qualität. Aufgesetzte Taschen. Wickelform mit Gürtelschlaufen und Bindegürtel. Länge ca. 120 cm. Material: 100% Polyester.

bleu	05 997/7 12
rosenholz	10 153/3 12
smaragd	74 740/0 12
36/38	39.99
40/42, 44/46	44.99
48/50, 52/54, 56/58, 60/62, 64/66	49.99

8. Hauskleid mit hübschem Bordürendruck. 3/4-Arm. Gerade Form. Länge ca. 120 cm. Material: 50% Baumwolle/50% Modal.

schwarz/weiß/grün	08 015/5 12
38, 40	39.99
42, 44, 46	44.99
48, 50, 52, 54, 56, 58, 60, 62, 64, 66	49.99

8. Hauskleid,
ab

39.99

Bis Gr. 66

• Mit
Modal





4er - Pack

1. Taillenslips, ab

19.99



mit Elasthan Bis Gr. 64/66



4er - Pack

2. Taillenslips, ab

19.99

mit Elasthan Bis Gr. 64/66



3er - Pack

3. Taillenslips, ab

14.99



Mit Elasthan Bis Gr. 64/66



EXTRA HOHE TAILLENSLIPS

Diese Taillenslips sind taillenhoch und breit geschnitten. Der bequeme Gummiband und die elastischen, flachen Beinausschnitte sorgen für einen sehr hohen Tragekomfort.



4er - Pack

4. Taillenslips, ab

19.99

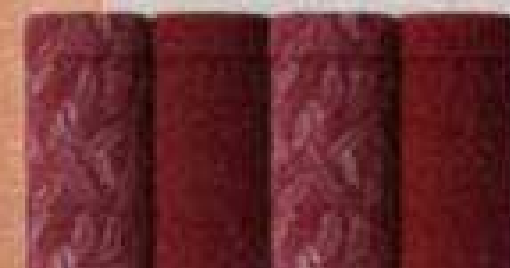

mit Elasthan Bis Gr. 64/66



4er - Pack

5. Taillenslips, ab

19.99



mit Elasthan Bis Gr. 64/66



4er - Pack

6. Taillenslips, ab

19.99

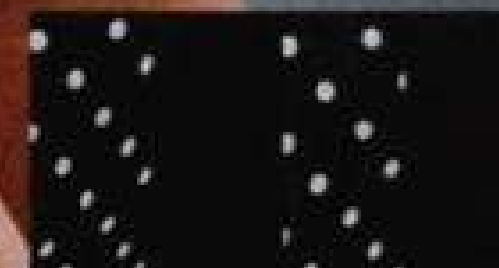

mit Elasthan Bis Gr. 64/66

ALLE MODELLE DIESER DOPPELSEITE VON

HARMONY



4er - Pack

7. Taillenslips, ab

19.99



mit Elasthan Bis Gr. 64/66



8er - Pack

8. Taillenslips, ab

24.99



mit Elasthan Bis Gr. 64/66



4er - Pack

9. Taillenslips, ab

19.99



mit Elasthan Bis Gr. 64/66

1. Taillenslips im 4er Pack mit floralem Druckdesign. Mit Tunnelbund. Single Jersey. Material: 95% Baumwolle/5% Elasthan.

2x schwarz, 2x schwarz/pink 58 759/2 12
36/38 19.99
40/42, 44/46 22.99
48/50, 52/54, 56/58, 60/62, 64/66 25.99

2. Taillenslips im 4er Pack im Allover Druck. Mit elastischem Gummiband. Single Jersey. Material: 95% Baumwolle/5% Elasthan.

4x marine/flieder 16 507/6 12
36/38 19.99
40/42, 44/46 22.99
48/50, 52/54, 56/58, 60/62, 64/66 25.99

3. Taillenslips im 3er Pack mit floralem Druckdesign. Mit Tunnelbund. Single Jersey. Material: 95% Baumwolle/5% Elasthan.

1x weiß, 1x lind, 1x marine 81 396/2 12
36/38 14.99
40/42, 44/46 16.99
48/50, 52/54, 56/58, 60/62, 64/66 18.99

4. Taillenslips im 4er Pack mit Tunnelbund. Single Jersey. Material: 95% Baumwolle/5% Elasthan.

2x bordeaux/weiß, 2x bordeaux 33 911/7 12
36/38 19.99
40/42, 44/46 22.99
48/50, 52/54, 56/58, 60/62, 64/66 25.99

5. Taillenslips im 4er Pack mit Tunnelbund. Single Jersey. Material: 95% Baumwolle/5% Elasthan.

2x weiß/blau, 2x jeansblau 07 422/9 12
36/38 19.99
40/42, 44/46 22.99
48/50, 52/54, 56/58, 60/62, 64/66 25.99

6. Taillenslips im 4er Pack mit Tunnelbund. Single Jersey. Material: 95% Baumwolle/5% Elasthan.

2x schwarz/weiß, 2x schwarz 32 280/8 12
36/38 19.99
40/42, 44/46 22.99
48/50, 52/54, 56/58, 60/62, 64/66 25.99

7. Taillenslips im 4er Pack mit hübschem Blumen- druck. Mit elastischem Gummiband und elastischem Abschlussband am Beinabschluss. Single Jersey. Material: 95% Baumwolle/5% Elasthan.

2x flieder, 2x weiß/flieder 91 403/4 12
36/38 19.99
40/42, 44/46 22.99
48/50, 52/54, 56/58, 60/62, 64/66 25.99

8. Taillenslips im 8er Pack mit Tunnelbund. Single Jersey aus 95% Baumwolle/5% Elasthan.

2x rosé, 2x gelb, 2x aqua, 2x weiß 12 347/1 12
36/38 24.99
40/42, 44/46 28.99
48/50, 52/54, 56/58, 60/62, 64/66 32.99

9. Taillenslips im 4er Pack. Mit Tunnelbund. Single Jersey. Material: 95% Baumwolle/5% Elasthan.

2x grau/schwarz, 2x grau 36 070/1 12
36/38 19.99
40/42, 44/46 22.99
48/50, 52/54, 56/58, 60/62, 64/66 25.99

Zer - Pack

10. Blazershirts, ab
29.99

1x beige



1x apricot

HARMONY

mit Elasthan Bis Gr. 64/66

Zer - Pack

11. Achselhemden, ab
29.99

1x apricot



1x beige

HARMONY

mit Elasthan Bis Gr. 64/66

Zer - Pack

12. Achselhemden, ab
29.99

1x apricot



1x weiß

HARMONY

mit Elasthan Bis Gr. 64/66

TAGWÄSCHE MIT HOCHWERTIGER SPITZE

10. Blazershirts im 2er Pack mit Spitzeneinsatz am V-Ausschnitt. Single Jersey. Material: 95% Viskose/5% Elasthan.
1x beige, 1x apricot 31 141/1 12
36/38 29.99
40/42, 44/46 33.99
48/50, 52/54, 56/58, 60/62, 64/66 37.99

11. Achselhemden im 2er Pack mit Motivspitze. Single Jersey. Material: 95% Viskose/5% Elasthan.
1x apricot, 1x beige 14 070/7 12
36/38 29.99
40/42, 44/46 33.99
48/50 37.99
52/54, 56/58, 60/62, 64/66 37.99

12. Achselhemden im 2er Pack mit Spitze am Ausschnitt. Single Jersey. Material: 95% Viskose/5% Elasthan.
1x apricot, 1x weiß 63 618/3 12
36/38 29.99
40/42, 44/46 33.99
48/50, 52/54, 56/58, 60/62, 64/66 37.99

13. Achselhemden im 3er Pack. Feinripp. Material: 100% Baumwolle.
3x weiß 08 337/3 12
36/38 22.99 19.99
40/42, 44/46 25.99 22.99
48/50, 52/54, 56/58, 60/62 28.99 25.99

14. Taillenslips im 3er Pack mit elastischem Gummiband. Feinripp. Material: 100% Baumwolle.
3x weiß 08 338/1 12
36/38 22.99 19.99
40/42, 44/46 25.99 22.99
48/50, 52/54, 56/58, 60/62 28.99 25.99

15. Blazershirts im 2er Pack. Feinripp. Material: 100% Baumwolle.
2x weiß 08 342/3 12
36/38 24.99
40/42, 44/46 28.99
48/50, 52/54, 56/58, 60/62 32.99

16. Taillenslips im 2er Pack mit elastischem Gummiband. Feinripp. Material: 100% Baumwolle.
2x weiß 08 343/1 12
36/38 19.99
40/42, 44/46 22.99
48/50, 52/54, 56/58, 60/62 25.99

3er-Pack

DAS BESONDERE Angebot

13. Achselhemden, ab 22.99
19.99

3.- SPAREN

Bis Gr. 60/62

Reine Baumwolle

3er-Pack

DAS BESONDERE Angebot

14. Taillenslips, ab 22.99
19.99

3.- SPAREN

Bis Gr. 60/62

Reine Baumwolle



15. Blazer-shirts

Zer - Pack

15. Blazershirts, ab
24.99

Bis Gr. 60/62

Reine Baumwolle

Zer - Pack

16. Taillenslips, ab
19.99

Bis Gr. 60/62

Reine Baumwolle



16. Taillenslips

4er - Pack
 1. Spaghettiträgerhemden, ab
29.99
 Bis Gr. 64/66
 Reine Baumwolle



4er - Pack
 2. Taillenslips, ab
19.99
 HARMONY
 Reine Baumwolle

4er - Pack
 3. Bustiers, ab
24.99
 Bis Gr. 64/66
 Reine Baumwolle



4er - Pack
 4. Pagenschlüpfer, ab
24.99
 Bis Gr. 64/66
 Reine Baumwolle
 HARMONY

3. Bustiers
 2x flieder, 2x marine

1. Spaghettiträgerhemden
 2x flieder, 2x marine

4. Pagenschlüpfer
 2x flieder, 2x marine

2. Taillenslips
 2x flieder, 2x marine



1. Spaghettiträgerhemden im 4er Pack. Feinripp. Material: 100% Baumwolle.
 2x flieder, 2x marine 08 781/2 12
 36/38 29.99
 40/42, 44/46 33.99
 48/50, 52/54, 56/58, 60/62, 64/66 37.99

2. Taillenslips im 4er Pack mit Tunnelbund. Feinripp. Material: 100% Baumwolle.
 2x flieder, 2x marine 08 729/1 12
 36/38 19.99
 40/42, 44/46 22.99
 48/50, 52/54, 56/58, 60/62, 64/66 25.99

3. Bustiers im 4er Pack. Feinripp. Material: 100% Baumwolle.
 2x flieder, 2x marine 08 743/2 12
 36/38 24.99
 40/42, 44/46 28.99
 48/50, 52/54, 56/58, 60/62, 64/66 32.99

4. Pagenschlüpfer im 4er Pack mit Tunnelbund. Feinripp. Material: 100% Baumwolle.
 2x flieder, 2x marine 79 782/4 12
 36/38 24.99
 40/42, 44/46 28.99
 48/50, 52/54, 56/58, 60/62, 64/66 32.99

BASICS ZUM WOHLFÜHLEN!

5er - Pack
 5. Pagenschlüpfer, ab
24.99
 Reine Baumwolle
 VIANIA Dessous



Bis Gr. 60/62

10er - Pack
 6. Taillenslips, ab
29.99
 Reine Baumwolle
 HARMONY



Bis Gr. 64/66

4er - Pack
 7. Pagenschlüpfer, ab
19.99
 Reine Baumwolle
 HARMONY



Bis Gr. 64/66

3er - Pack
 8. Pagenschlüpfer, ab
14.99
 Reine Baumwolle
 TEXTILES VERTRAUEN Schadstoffgeprüft nach DIN EN ISO 18184
 HERMKO emotion



Bis Gr. 68

5er - Pack
 9. Spaghettiträgerhemden, ab
24.99
 Reine Baumwolle



Bis Gr. 60/62



3er - Pack

10. Achselhemden, ab

19.99

Bis Gr. 60/62



4er - Pack

11. Pagenschlüpfer, ab

19.99

Bis Gr. 60/62



3er - Pack

12. Bustiers, ab

24.99

Bis Gr. 64/66



11.

12. Bustiers

1x rosa
1x hellblau
1x weiß



10.

Achselhemden

1x hellblau
1x rosa
1x weiß



11. Pagenschlüpfer

2x weiß
1x rosa
1x hellblau



10.-12.

HARMONY

SPAREN SIE MIT UNSEREN GÜNSTIGEN PACKUNGEN



Einfach zum Wohlfühlen!

Wäsche in frischen Pastelltönen und floralen Drucken. Die hautsympathische Qualität aus reiner Baumwolle, sorgt für höchsten Tragekomfort.

5. Pagenschlüpfer im 5er Pack mit kurzem Bein. Tunnelbund. Feinripp. Material: 100% Baumwolle.

5x weiß 43 832/5 12
36/38 24.99
40/42, 44/46 28.99
48/50, 52/54, 56/58, 60/62 32.99

6. Taillenslips im 10er Pack mit weichen Elastikbündchen. Tunnelbund. Feinripp. Material: 100% Baumwolle.

10x weiß 80 775/0 12
36/38 29.99
40/42, 44/46 33.99
48/50, 52/54, 56/58, 60/62, 64/66 37.99

7. Pagenschlüpfer im 4er Pack mit kurzem Bein. Tunnelbund. Feinripp. Aus 100% Baumwolle.

4x weiß/blau 65 234/3 12
36/38 19.99
40/42, 44/46 22.99
48/50, 52/54, 56/58, 60/62, 64/66 25.99

8. Pagenschlüpfer im 3er Pack mit kurzem Bein. Tunnelbund. Feinripp. Material: 100% Baumwolle (supergekämmt).

3x weiß 02 228/5 12
40, 42 14.99
44, 46, 48, 50 16.99
52, 54, 56, 58, 60, 62, 64, 66, 68 18.99

9. Spaghettiträgerhemden im 5er Pack mit Stickereimotiv. Feinripp. Material: 100% Baumwolle.

5x weiß 50 469/6 12
36/38 24.99
40/42, 44/46 28.99
48/50, 52/54, 56/58, 60/62 32.99

10. Achselhemden im 3er Pack mit hübschem Batistmotiv. Feinripp. Material: 100% Baumwolle.

1x hellblau, 1x rosa, 1x weiß 16 376/4 12
36/38 19.99
40/42, 44/46 22.99
48/50, 52/54, 56/58, 60/62 25.99

11. Pagenschlüpfer im 4er Pack in frischen Pastelltönen. Mit Tunnelbund. Feinripp. Material: 100% Baumwolle.

2x weiß, 1x rosa, 1x hellblau 27 899/2 12
36/38 19.99
40/42, 44/46 22.99
48/50, 52/54, 56/58, 60/62 25.99

12. Bustiers im 3er Pack. Feinripp. Material: 100% Baumwolle.

1x hellblau, 1x rosa, 1x weiß 75 196/4 12
36/38 24.99
40/42, 44/46 28.99
48/50, 52/54, 56/58, 60/62, 64/66 32.99

13. Achselhemden im 3er Pack mit drei verschiedenen Drucken. Feinripp. Material: 100% Baumwolle.

3x weiß/grün/pink/blau 75 209/5 12
36/38 19.99
40/42, 44/46 22.99
48/50, 52/54, 56/58, 60/62, 64/66 25.99

14. Taillenslips im 5er Pack in fünf verschiedenen Drucken. Mit Tunnelbund. Feinripp. Material: 100% Baumwolle.

5x weiß/rosa/hellblau/grün 15 651/3 12
36/38 19.99
40/42, 44/46 22.99
48/50, 52/54, 56/58, 60/62, 64/66 25.99

13. Achselhemden



Bis Gr. 64/66

14. Taillenslips



HARMONY

3er - Pack

13. Achselhemden, ab

19.99



HARMONY

5er - Pack

14. Taillenslips, ab

19.99

Bis Gr. 64/66

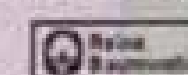

3er - Pack
1. Achselhemden, ab
29.99
Bis Gr. 64/66

4er - Pack
2. Taillenslips, ab
19.99
Bis Gr. 64/66

HARMONY

1. Achselhemden

2. Taillenslips

1x hellblau

DAS BESONDERE Angebot
3. Achselhemden, ab ~~29.99~~
19.99
ab **10.- SPAREN**

Bis Gr. 64/66
1x weiß

2er - Pack
1x hellblau

HARMONY

Komfort den ganzen Tag WÄSCHE ZUM WOHLFÜHLEN!

2er - Pack
4. Hosenunterröcke, ab
24.99
Bis Gr. 56

Südtrikot

• Auch in 2x Haut und 2x Weiß

2er - Pack
5. Unterröcke, ab
24.99
Bis Gr. 58

Südtrikot

• Auch in 2x Weiß und 2x Schwarz

- 1. Achselhemden im 3er Pack.** Single Jersey. Material: 95% Baumwolle/5% Elasthan.
1x blau/weiß, 1x blau, 1x weiß
36/38 87 561/7 12 29.99
40/42, 44/46 33.99
48/50, 52/54, 56/58, 60/62, 64/66 37.99
- 2. Taillenslips im 4er Pack** mit elastischem Gummiband. Single Jersey. Material: 95% Baumwolle/5% Elasthan.
2x blau/weiß, 1x blau, 1x weiß
36/38 43 486/0 12 19.99
40/42, 44/46 22.99
48/50, 52/54, 56/58, 60/62, 64/66 25.99
- 3. Achselhemden im 2er Pack.** Mit Spitze am Ausschnitt. Feinripp. Material: 95% Baumwolle/5% Elasthan.
1x hellblau, 1x weiß
36/38 24 208/1 12 29.99 19.99
40/42, 44/46 33.99 23.99
48/50, 52/54, 56/58, 60/62, 64/66 37.99 27.99
- 4. Hosenunterröcke im 2er Pack.** Material: 100% Polyamid.
2x haut 09 050/1 12
2x schwarz 09 047/7 12
2x weiß 09 048/5 12
38, 40 24.99
42, 44, 46 28.99
48, 50, 52, 54, 56 32.99
- 5. Unterröcke im 2er Pack.** Mit Spitzenabschluss. Antistatische Ausrüstung. Material: 100% Polyamid. Spitze: 80% Polyamid/20% Viskose. 60 cm lang.
2x hautfarben 10 063/4 12
2x schwarz 87 515/1 12
2x weiß 86 405/6 12
38, 40 24.99
42, 44, 46 28.99
48, 50, 52, 54, 56, 58 32.99
- 6. Achselhemden im 2er Pack** mit Spitze am Saumabschluss. Single Jersey. Material: 95% Baumwolle/5% Elasthan.
1x rosé, 1x rosé/weiß
36/38 87 562/5 12 24.99
40/42, 44/46 28.99
48/50, 52/54, 56/58, 60/62, 64/66 32.99

7. Taillenslips im 3er Pack mit elastischem Gummiband. Single Jersey. Material: 95% Baumwolle/5% Elasthan.

2x rosé 1x rosé/weiß 96 269/6 12
36/38 19.99
40/42, 44/46 22.99
48/50, 52/54, 56/58, 60/62, 64/66 25.99

8. Taillenslips im 4er Pack. Mit Bauchweg-Funktion. Mit Webgummi-Bund. Single Jersey: 95% Baumwolle/5% Elasthan.

2x marine/weiß, 2x marine 78 158/3 12
36/38 19.99
40/42, 44/46 22.99
48/50, 52/54, 56/58, 60/62, 64/66 25.99

9. Taillenslips im 4er Pack mit Bauchweg-Funktion. Mit Webgummiband und elastischem Abschlussband am Beinabschluss. Single Jersey. Material: 95% Baumwolle/5% Elasthan.

2x schwarz/rosé, 2x grau 06 557/3 12
36/38 19.99
40/42, 44/46 22.99
48/50, 52/54, 56/58, 60/62, 64/66 25.99

10. Taillenslips im 4er Pack mit Bauchweg-Funktion. Mit Webgummiband und elastischem Abschlussband am Beinabschluss. Single Jersey. Material: 95% Baumwolle/5% Elasthan.

2x rot/schwarz, 2x weiß/schwarz 27 117/9 12
36/38 19.99
40/42, 44/46 22.99
48/50, 52/54, 56/58, 60/62, 64/66 25.99

11. Taillenslip im 5er Pack mit Bauchweg-Funktion. Mit Webgummiband und elastischem Abschlussband am Beinabschluss. Single Jersey. Material: 95% Baumwolle/5% Elasthan.

3x grau/türkis/weiß, 2x grau/flieder/weiß 19 216/9 12
36/38 19.99
40/42, 44/46 22.99
48/50, 52/54, 56/58 25.99

12. Taillenslips im 3er Pack mit Bauchweg-Funktion. Elastischer Gummiband. Single Jersey. Material: 95% Baumwolle/5% Elasthan, Spitze: 100% Polyester.

3x weiß 06 446/9 12
3x hautfarben 60 193/8 12
3x schwarz 60 186/2 12
36/38 19.99
40/42, 44/46 22.99
48/50, 52/54, 56/58, 60/62, 64/66 25.99

13. Taillenslips im 4er Pack mit Bauchweg-Funktion. Mit Webgummiband und elastischem Abschlussband am Beinabschluss. Single Jersey. Material: 95% Baumwolle/5% Elasthan.

2x apricot, 2x ecru 87 083/2 12
36/38 19.99
40/42, 44/46 22.99
48/50, 52/54, 56/58, 60/62, 64/66 25.99

14. Taillenslip im 5er Pack mit Bauchweg-Funktion. Mit Webgummiband und elastischem Abschlussband am Beinabschluss. Single Jersey. Material: 95% Baumwolle/5% Elasthan.

3x weiß/türkis, 2x weiß/pink 19 301/1 12
36/38 19.99
40/42, 44/46 22.99
48/50, 52/54, 56/58 25.99

weitere
Wäschetrends
finden Sie online

www.meyer-mode.de

2er-Pack



1x rosé, 1x rosé/weiß

6. Achselhemden

3er-Pack



7. Taillenslips

2er-Pack

6. Achselhemden, ab
24.99

Bis Gr. 64/66

3er-Pack

7. Taillenslips, ab
19.99

Bis Gr. 64/66

HARMONY

Taillenslips mit Bauchweg-Funktion

Figurwunder
BAUCHWEGSLIP



Die Vorderpatte

Besondere Funktionalität erhalten diese Slips durch eine verstärkte Bauchpatte. Diese Patte zaubert blitzschnell den Bauch weg und kaschiert kleine Problemzonen an der Taille.



4er-Pack
8. Taillenslips, ab
19.99

mit Elasthan Bis Gr. 64/66



4er-Pack
9. Taillenslips, ab
19.99

mit Elasthan Bis Gr. 64/66



4er-Pack
10. Taillenslips, ab
19.99

mit Elasthan Bis Gr. 64/66



5er-Pack
11. Taillenslips, ab
19.99

mit Elasthan Bis Gr. 56/58



3x weiß, 3x hautfarben, 3x schwarz
3er-Pack
12. Taillenslips, ab
19.99

mit Elasthan Bis Gr. 64/66



Blue MOON
2x apricot, 2x ecru
4er-Pack
13. Taillenslips, ab
19.99

mit Elasthan Bis Gr. 64/66



Blue MOON
5er-Pack
14. Taillenslips, ab
19.99

mit Elasthan Bis Gr. 56/58

2er - Pack

1. Shirts, ab

27.99

Bis Gr. 60/62

- 1x weiß
- 1x schwarz



2er - Pack

2. Caprileggings, ab

34.99

Bis Gr. 60/62

- 1x weiß
- 1x schwarz



2. schwarz

2er - Pack

3. Shirts, ab

24.99

Bis Gr. 60/62

- 1x weiß
- 1x schwarz



2er - Pack

4. Langbeinpanties, ab

29.99

Bis Gr. 60/62

- 1x weiß
- 1x schwarz



4. weiß

2er - Pack

5. BH-Hemden, ab

24.99

Bis Gr. 60/62

- 1x weiß
- 1x schwarz



2er - Pack

6. Taillenslips, ab

14.99

Bis Gr. 60/62

- 1x weiß
- 1x schwarz



6. weiß

1.-6.

HERMKO
emotion

bio
by HERMKO

Basic-Serie IM 2-ER PACK 1X WEISS UND 1X SCHWARZ

Wäsche aus hochwertiger und ZERTIFIZIERTER BAUMWOLLE – und dadurch besonders hautverträglich und umweltfreundlich. Die Baumwolle stammt aus kontrolliert biologischem Anbau – ohne Chemiedünger und synthetische Pestizide.

4er - Pack

7. Taillenslips, ab

19.99

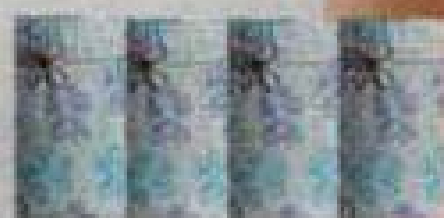

HARMONY

Mit Elasthan / Bis Gr. 64/66



HARMONY

Mit Elasthan / Bis Gr. 60/62

5er - Pack

9. Taillenslips, ab

24.99



HARMONY

Mit Elasthan / Bis Gr. 64/66

5er - Pack

10. Taillenslips, ab

19.99



HARMONY

Mit Elasthan / Bis Gr. 64/66

8er - Pack

11. Taillenslips, ab

29.99



HARMONY

Mit Elasthan / Bis Gr. 64/66

4er - Pack

12. Taillenslips, ab

19.99



HARMONY

Mit Elasthan / Bis Gr. 64/66

1. Shirts im 2er Pack. Halbarm. Feinripp. Material: 50% Baumwolle/50% Modal.

1x schwarz, 1x weiß 44 876/6 12
36/38 27.99
40/42, 44/46 31.99
48/50, 52/54, 56/58, 60/62 35.99

2. Caprileggings im 2er Pack mit Spitze am Beinabschluss. Feinripp. Material: 95% Baumwolle/5% Elasthan.

1x schwarz, 1x weiß 49 425/7 12
36/38 34.99
40/42, 44/46 39.99
48/50, 52/54, 56/58, 60/62 44.99

3. Shirts im 2er Pack. Kurzarm. Feinripp. Material: 50% Baumwolle/50% Modal.

1x schwarz, 1x weiß 10 955/8 12
36/38 24.99
40/42, 44/46 28.99
48/50, 52/54, 56/58, 60/62 32.99

4. Langbeinpanties im 2er Pack mit Spitze am Beinabschluss. Feinripp. Material: 95% Baumwolle/5% Elasthan.

1x schwarz, 1x weiß 84 938/5 12
36/38 29.99
40/42, 44/46 33.99
48/50, 52/54, 56/58, 60/62 37.99

5. BH-Hemden im 2er Pack. Feinripp. Material: 50% Baumwolle/50% Modal.

1x schwarz, 1x weiß 82 681/3 12
36/38 24.99
40/42, 44/46 28.99
48/50, 52/54, 56/58, 60/62 32.99

6. Taillenslips im 2er Pack. Feinripp. Material: 50% Baumwolle/50% Modal.

1x schwarz, 1x weiß 56 407/5 12
36/38 14.99
40/42, 44/46 16.99
48/50, 52/54, 56/58, 60/62 18.99

7. Taillenslips im 4er Pack mit floralem Druck. Tunnelbund. Single Jersey. Material: 95% Baumwolle/5% Elasthan.

4x grau/schwarz/blau 52 694/7 12
36/38 19.99
40/42, 44/46 22.99
48/50, 52/54, 56/58, 60/62, 64/66 25.99

8. Taillenslips im 7er Pack. Mit elastischem Gummiband und elastischem Abschlussband am Beinabschluss. Single Jersey. Material: 95% Baumwolle/5% Elasthan.

7x weiß/bunt 37 842/2 12
36/38 29.99
40/42, 44/46 33.99
48/50, 52/54, 56/58, 60/62 37.99

9. Taillenslips im 5er Pack. Mit Tunnelbund. Single Jersey. Material: 95% Baumwolle/5% Elasthan.

2x marine/gelb/pink, 2x gestreift, 1x weiß 45 873/5 12
36/38 24.99
40/42, 44/46 28.99
48/50, 52/54, 56/58, 60/62, 64/66 32.99

10. Taillenslips im 5er Pack mit Stickerei. Mit Tunnelbund. Single Jersey. Material: 95% Baumwolle/5% Elasthan.

5x weiß 81 426/7 12
36/38 19.99
40/42, 44/46 22.99
48/50, 52/54, 56/58, 60/62, 64/66 25.99

11. Taillenslips im 8er Pack. Mit Tunnelbund und elastischem Abschlussband am Beinabschluss. Single Jersey. Material: 95% Baumwolle/5% Elasthan.

2x koralle, 2x lila, 2x weiß, 2x azurblau 53 527/6 12
36/38 29.99
40/42, 44/46 33.99
48/50, 52/54, 56/58, 60/62, 64/66 37.99

12. Taillenslips im 4er Pack in frischen Pastelltönen. Mit Tunnelbund. Single Jersey. Material: 95% Baumwolle/5% Elasthan.

1x hellblau, 1x grau, 1x apricot, 1x aqua 95 676/1 12
36/38 19.99
40/42, 44/46 22.99
48/50, 52/54, 56/58, 60/62, 64/66 25.99



2er - Pack
13. Achselhemden, ab
24.99

• Ajourmuster



SPEIDEL

Bis Gr. 52



2er - Pack

14. BH-Hemden, ab
24.99

Auch in 2x schwarz

2x weiß

Mit Modal / Bis Gr.66

14. + 16.-20.

TRAGEANGENEHME MEHRFACHPACKUNGEN VON HERMKO emotion



3er - Pack

15. Taillenslips, ab
19.99

• Ajourmuster



SPEIDEL

Bis Gr. 52



5er - Pack

• hoher Leib

16. Taillenslips, ab
24.99



Bis Gr. 64/66



3er - Pack

17. Taillenslips, ab
19.99

Mit Elasthan / Bis Gr. 60/62



3er - Pack

18. Taillenslips, ab
12.99



Bis Gr. 68



4er - Pack

19. Langbein-schlüpfer, ab
24.99



Bis Gr. 64/66



• hoher Leib

4er - Pack

20. Pagenschlüpfer, ab
24.99

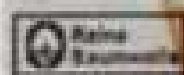

13. Achselhemden im 2er Pack mit Ajourmuster. Material: 100% Baumwolle.
2x weiß 22 476/6 12
38, 40 24.99
42, 44, 46 28.99
48, 50, 52 32.99

14. BH-Hemden im 2er Pack mit Spitzendetails. Feinripp. Material: 50% Baumwolle/50% Modal.
2x schwarz 23 398/9 12
2x weiß 10 464/6 12
38, 40 24.99
42, 44, 46 28.99
48, 50, 52, 54, 56, 58, 60, 62, 64, 66 32.99

15. Taillenslips im 3er Pack mit Ajourmuster. Mit Tunnelbund und elastischem Rippenbörtchen am Beinabschluss. Feinripp. Material: 100% Baumwolle.
3x weiß 22 502/9 12
38, 40 19.99
42, 44, 46 22.99
48, 50, 52 25.99

16. Taillenslips im 5er Pack mit extra hohem Leib. Tunnelbund. Feinripp. Material: 100% Baumwolle.
5x weiß 17 811/9 12
36/38 24.99
40/42, 44/46 28.99
48/50, 52/54, 56/58, 60/62, 64/66 32.99

17. Taillenslips im 3er Pack mit feinen, elastischen Glanzabschlüssen. Mit elastischem Gummiband. Feinripp aus 95% Baumwolle/5% Elasthan.
3x weiß 82 693/3 12
36/38 19.99
40/42, 44/46 22.99
48/50, 52/54, 56/58, 60/62 25.99

18. Taillenslips im 3er Pack. Tunnelbund. Feinripp. Material: 100% Baumwolle (supergekämmt).
3x weiß 02 227/7 12
40, 42 12.99
44, 46, 48, 50 14.99
52, 54, 56, 58, 60, 62, 64, 66, 68 16.99

19. Langbeinschlüpfer im 4er Pack. Mit Weichbund und extra langem Leib. Elastische Rippenbörtchen an den Beinabschlüssen. Ohne Seitennähte. Geprüfte Qualität nach Öko-Tex Standard 100. Aus 100% Baumwolle.

4x weiß 75 446/3 12
36/38 24.99
40/42, 44/46 28.99
48/50, 52/54, 56/58, 60/62, 64/66 32.99

20. Pagenschlüpfer im 4er Pack mit kurzem Bein. Tunnelbund. Feinripp. Material: 100% Baumwolle.

4x weiß 14 800/7 12
36/38 24.99
40/42, 44/46 28.99
48/50, 52/54, 56/58, 60/62, 64/66 32.99



1. BH, ab
29.99

HARMONY

Bis Gr. 120

Cup: B / C / D / E



2. BH
34.99
• Auch in Weiß

FORMAT
Staßfurter

Bis Gr. 120

Cup: A / B / C / D



3. BH, ab
19.99

sassa

Cup: C / D / E



4. BH
44.95
Doreen
+ Cotton N

Triumph
THE MAKER OF LINGERIE
SINCE 1884

Bis Gr. 115

Cup: C / D / E / F



5. BH
49.95
Allegra N

Triumph
THE MAKER OF LINGERIE
SINCE 1884

Bis Gr. 115

Cup: B / C / D / E

1. BH in Vollschaalen-Form und mit seitlichen Stäbchen. Vorne verstellbare Träger, dreigeteilte Cups. Material: 93% Polyamid/7% Elasthan.

weiß	
Cup B	19 234/9 12
Cup C	10 457/5 12
Cup D	40 822/4 12
Cup E	37 767/6 12
Cup B, C, D, E:	80, 85
Cup B:	90, 95, 100, 105, 110, 115, 120
Cup C, D, E:	90, 95, 100, 105, 110, 115
	29.99
	33.99
	33.99

2. BH in Blenden-Form. Hinten verstellbare Träger, dreigeteilte Cups. Material: 64% Polyamid/18% Baumwolle/18% Elasthan (Lycra).

hautfarben		weiß	
Cup A	28 495/0 12	Cup A	47 135/7 12
Cup B	91 957/1 12	Cup B	65 540/5 12
Cup C	07 034/2 12	Cup C	76 180/7 12
Cup D	55 441/0 12	Cup D	31 111/6 12
Cup A, B, C, D:	75, 80, 85, 90, 95, 100, 105, 110, 115, 120		
			34.99

3. BH mit Cups aus glatter Spitze und seitlichen Stäbchen. Hinten verstellbare Träger, genähte Cups. Material: 84% Polyamid/16% Elasthan.

schwarz	
Cup C	73 255/7 12
Cup D	96 765/8 12
Cup E	10 931/9 12
Cup C:	80, 85, 90, 95, 100
Cup D, E:	80, 85, 90, 95, 100
	19.99
	22.99

4. BH aus Serie Doreen + Cotton N und mit seitlichen Stäbchen. Hinten verstellbare Träger, dreigeteilte Cups. Material: 60% Polyester/28% Baumwolle/7% Polyamid/3% Elasthan/2% Viskose.

hautfarben	
Cup C	21 850/8 12
Cup D	54 758/3 12
Cup E	80 476/0 12
Cup F	63 971/1 12
Cup C:	80, 85, 90, 95, 100, 105, 110
Cup D, E:	80, 85, 90, 95, 100, 105, 110, 115
Cup F:	80, 85, 90, 95, 100, 105, 110
	44.95
	44.95
	44.95

5. BH mit Stabilisierungsträgern und seitlichen Stäbchen. Hinten verstellbare Entlastungsträger, dreigeteilte Cups. Material: 72% Polyamid/20% Elasthan/7% Polyester/1% Baumwolle.

weiß	
Cup B	22 038/9 12
Cup C	14 159/3 12
Cup D	38 063/9 12
Cup E	14 203/9 12
Cup B, C, D:	80, 85, 90, 95, 100, 105, 110, 115
Cup E:	85, 90, 95, 100, 105, 110, 115
	49.95
	49.95

6. BHs im 2er Pack. Mit breiten, nicht verstellbaren Entlastungsträgern, dreigeteilten Cups mit elastischer Spitze und seitlich eingearbeiteten Stäbchen. Material: 90% Polyamid/10% Elasthan.

2x pudel		2x rostrot	
Cup C	38 856/1 12	Cup C	37 615/2 12
Cup D	90 723/6 12	Cup D	73 168/5 12
Cup E	04 344/6 12	Cup E	03 254/8 12
2x weiß		2x weiß	
Cup C	46 224/0 12	Cup E	35 232/6 12
Cup D	24 362/4 12		
Cup C, D, E:	80, 85, 90		34.99
Cup C, D, E:	95, 100, 105, 110, 115, 120, 125, 130		39.99

7. BH mit hohem Baumwollanteil. Hinten verstellbare Entlastungsträger, dreigeteilte Cups. Material: 95% Baumwolle/5% Elasthan.

weiß/rosé	
Cup C	87 757/7 12
Cup D	78 114/2 12
Cup E	78 118/3 12
Cup F	78 119/1 12
Cup C, D, E, F:	85, 90, 95
Cup C, D, E, F:	100, 105, 110, 115, 120, 125, 130
	24.99
	28.99

Bequem durch den Alltag



Zer-Pack
6. BHs, ab
34.99

HARMONY

Bis Gr. 130

Cup: C / D / E



7. BH, ab
24.99
• 95% Baumwolle

HARMONY

Bis Gr. 130

Cup: C / D / E / F



8. BH

34.95

susa

Bis Gr. 120

Cup: C / D / E / F

8. BH mit Stützblenden und seitlichen Stäbchen. Hinten verstellbare Entlastungsträger, dreigeteilte Cups. Material: 90% Polyester/5% Baumwolle/5% Polyurethan.

hellblau

Cup C 64 115/4 12 Cup E 14 820/0 12
Cup D 73 542/8 12 Cup F 54 968/8 12
Cup C, D, E, F: 80, 85, 90, 95, 100,
105, 110, 115, 120 34.95

9. BH mit geradem Rücken. Entlastungsträger, genähte Cups. Vorderverschluss. Leicht transparent. Material: 95% Baumwolle/5% Polyamid.

weiß

Cup B 61 252/3 12 Cup D 84 895/2 12
Cup C 71 335/4 12
Cup B, C: 80, 85, 90, 95, 100, 105,
110, 115, 120 22.99
Cup D: 80, 85, 90, 95, 100, 105, 110, 115, 120 24.99

10. BH in optimaler Passform bis Cup F. Hinten verstellbare Entlastungsträger, genähte Cups. Material: 80% Polyamid/20% Elasthan.

weiß

Cup D 64 064/4 12 Cup F 73 508/9 12
Cup E 64 088/3 12
Cup D, E, F: 80, 85 29.99
Cup D, E, F: 90, 95, 100, 105, 110, 115 33.99

11. Korsett aus atmungsaktiven Baumwollmix. Hinten verstellbare Träger, genähte Cups. Verstellbarer Hakenverschluss im Schritt. Leicht transparent. Material: 71% Baumwolle/23% Elasthan/6% Polyamid.

champagner

hautfarben

Cup B 21 824/6 12 Cup B 19 577/6 12
Cup C 42 500/7 12 Cup C 88 708/3 12
Cup D 94 491/6 12 Cup D 93 302/8 12
Cup E 00 190/7 12 Cup E 47 454/4 12
weiß
Cup B 80 001/1 12 Cup D 93 299/6 12
Cup C 09 622/2 12 Cup E 71 399/0 12
Cup B, C, D, E: 80, 85, 90, 95, 100, 105,
110, 115, 120 89.99

12. Lang-BH. Optimale Stütze im Rücken. Seitliche Stäbchen. Hinten verstellbare Entlastungsträger, genähte Cups. Material: 85% Polyamid/15% Elasthan.

weiß

Cup B 53 452/7 12 Cup D 49 430/0 12
Cup C 53 565/6 12 Cup E 39 245/4 12
Cup B, C, D, E: 80, 85 29.99
Cup B, C, D, E: 90, 95, 100, 105,
110, 115, 120 33.99

13. BH mit weichen, breiten Trägern. Hinten verstellbare Entlastungsträger, genähte Cups. Material: 91% Polyamid/9% Elasthan.

schwarz/weiß

Cup B 30 270/9 12 Cup D 32 653/6 12
Cup C 32 632/0 12 Cup E 32 654/4 12
Cup B, C, D, E: 80, 85 29.99
Cup B, C, D, E: 90, 95, 100, 105, 110, 115 33.99

14. BH in hautfreundlicher Baumwollqualität und seitlicher Stütze. Hinten verstellbare Entlastungsträger, dreigeteilte Cups. Material: 69% Baumwolle/22% Polyamid/9% Elasthan.

ecru/silbergrau

Cup C 12 504/7 12 Cup E 88 528/3 12
Cup D 08 179/2 12 Cup F 39 428/6 12
Cup C, D, E, F: 85, 90, 95 24.99
Cup C, D, E, F: 100, 105, 110, 115,
120, 125, 130 28.99

KUDRESHOV

Bis Gr. 120

Cup: B / C / D / E



9. BH, ab

22.99

• 95% Baumwolle

SPEIDEL

Cup: B / C / D

Entlastungsträger

Extra breite und weich gepolsterte Träger sorgen für ein angenehmes Tragegefühl auf der Schulter. Durch die Entlastung und gleichmäßigere Gewichtsverteilung kann er Rückenschmerzen vorbeugen.



11. weiß



11. hautfarben



10. BH, ab

29.99

ROSME

Bis Gr. 115

Cup: D / E / F



11. Korsett

89.99

• Mit Baumwolle
• In 3 Farben



• Stark formend

• Fantastische Kontrolle mit Seitenstütze für die Büste und extra Stütze für den Bauch und die Taille

Miss Mary

Bis Gr. 120

Cup: B / C / D / E



12. Lang-BH, ab

29.99



13. BH, ab

29.99

Blue MOON

Bis Gr. 115

Cup: B / C / D / E



14. BH, ab

24.99

• Mit Baumwolle

HARMONY

Bis Gr. 130

Cup: C / D / E / F



1. Stütz-BH
53.90
• In 4 Farben



Bis Gr. 130

Cup: B / C / D / E / F / G

1., 5., 6. **Glamorise® Magic**



2. BH
39.99

HARMONY

Bis Gr. 120

Cup: C / D / E / F / G

1. Stütz-BH mit Stützfunktion. Hinten verstellbare Träger, genähte Cups. Material: 50% Polyamid/40% Polyester/10% Elasthan (Lykra).

bordeaux		cappuccino	
Cup B	46 997/1 12	Cup B	57 195/8 12
Cup C	39 539/0 12	Cup C	84 634/3 12
Cup D	18 447/1 12	Cup D	72 315/3 12
Cup E	18 452/1 12	Cup E	16 154/5 12
Cup F	73 559/5 12	Cup F	57 262/6 12
Cup G	08 662/7 12	Cup G	06 250/3 12
marine		weiß	
Cup B	50 255/5 12	Cup B	52 567/5 12
Cup C	50 258/9 12	Cup C	03 190/6 12
Cup D	66 944/6 12	Cup D	69 159/2 12
Cup E	50 261/3 12	Cup E	92 615/4 12
Cup F	66 953/7 12	Cup F	63 698/5 12
Cup G	50 263/9 12	Cup G	02 247/5 12

2. BH in optimaler Passform bis Cup G und mit seitlichen Stäbchen. Hinten verstellbare Entlastungsträger, dreigeteilte Cups. Material: 85% Polyamid/15% Elasthan.

schwarz		weiß	
Cup C	55 488/6 12	Cup F	44 391/6 12
Cup D	87 191/8 12	Cup G	73 940/4 12
Cup E	73 936/2 12		

Cup C, D, E, F, G: 80, 85, 90, 95, 100, 105, 110, 115, 120, 125, 130 **53.90**

3. Minimizer-BH mit extra hohen Seitenteilen. Hinten verstellbare Träger, vorgeformte Cups. Material: 86% Polyamid/14% Elasthan.

weiß		schwarz	
Cup B	28 956/6 12	Cup E	29 020/0 12
Cup C	10 425/2 12	Cup F	44 514/3 12
Cup D	74 004/8 12		

Cup B, C: 80, 85, 90, 95, 100, 105 **29.95**
Cup D, E: 80, 85, 90, 95, 100, 105 **32.95**
Cup F: 80, 85, 90, 95, 100 **34.95**

4. BH in angenehmer Baumwollqualität. Hinten verstellbare Entlastungsträger, dreigeteilte Cups. Material: 85% Baumwolle/10% Elasthan/5% Polyamid.

weiß		schwarz	
Cup B	08 275/5 12	Cup E	08 278/9 12
Cup C	08 276/3 12	Cup F	08 279/7 12
Cup D	08 277/1 12		

Cup B, C, D, E, F: 80, 85 **29.99**
Cup B, C, D, E, F: 90, 95, 100, 105, 110, 115, 120 **33.99**

5. BH mit Baumwolle. Hinten verstellbare Entlastungsträger, genähte Cups. Leicht transparent. Material: 54% Baumwolle/24% Polyester/18% Polyamid/4% Elasthan.

hautfarben		weiß	
Cup C	06 941/7 12	Cup C	05 011/2 12
Cup D	32 333/5 12	Cup D	14 385/9 12
Cup E	32 343/4 12	Cup E	04 419/8 12
Cup F	17 041/3 12	Cup F	34 823/5 12
Cup G	61 176/2 12	Cup G	34 828/4 12
Cup H	46 774/4 12	Cup H	81 812/0 12
Cup I	23 556/2 12	Cup I	56 904/6 12
Cup J	88 391/6 12	Cup J	27 272/4 12

Cup C, D, E, F: 80, 85, 90, 95, 100, 105, 110, 115, 120, 125, 130 **54.90**
Cup G, H, I, J: 85, 90, 95, 100, 105, 110, 115, 120, 125, 130 **54.90**

SCHÖNE BHS AUCH IN GROSSEN GRÖSSEN:
WÄSCHE FÜR HOHE ANSPRÜCHE BIS CUP J/130

Minimizer-BH

KASCHIERT EINFACH UND SCHNELL PROBLEMZONEN



3. BH, ab
29.95

NATURANA
JUST RIGHT

Bis Gr. 105



Cup: B / C / D / E / F finden Sie online www.meyer-mode.de

weitere
Modetrends



4. BH, ab
29.99
• Mit Baumwolle

KUDRESHOV
UNDERWEAR

Bis Gr. 120

Cup: B / C / D / E / F



5. BH
54.90
• Auch in Hautfarben
• Mit Baumwolle

Magic

Bis Gr. 130

Cup: C / D / E / F / G / H / I / J



6. Stütz-BH
53.90
• Auch in Weiß
• Mit Vorderverschluss

Magic

Bis Gr. 135

Cup: B / C / D / E / F / G

Alle Modelle dieser Seite

Miss Mary

**WOHLFÜHLEN IN
JEDER GRÖSSE**

6. Stütz-BH mit Vorderverschluss und verstärkter Unterbruststütze. Breites Unterbrustband und breite, rutschfeste Träger. Aus 50% Polyamid/40% Polyester/10% Elasthan (Lycra).

hautfarben		weiß	
Cup B	01 746/5 12	Cup B	00 653/6 12
Cup C	83 975/1 12	Cup C	74 400/3 12
Cup D	11 806/5 12	Cup D	30 526/8 12
Cup E	93 536/9 12	Cup E	74 408/6 12
Cup F	11 857/8 12	Cup F	15 953/3 12
Cup G	93 544/3 12	Cup G	96 222/5 12
Cup B: 85, 90, 95, 100, 105, 110, 115, 120		53.90	
Cup C, D, E, F, G: 85, 90, 95, 100, 105, 110, 115, 120, 125, 130, 135		53.90	

7. Body mit verstärkter Vorderpartie und Baumwollfutter im Schritt. Hinten verstellbare Träger, genähte Cups. Verstellbarer Hakenverschluss im Schritt. Material: 71% Polyamid/20% Elasthan/5% Baumwolle/4% Polyester.

navy		weiß	
Cup B	02 355/1 12	Cup B	02 361/9 12
Cup C	02 357/7 12	Cup C	02 362/7 12
Cup D	02 358/5 12	Cup D	02 363/5 12
Cup E	02 359/3 12	Cup E	08 675/6 12
Cup F	08 289/6 12	Cup F	08 702/8 12
Cup G	08 310/0 12	Cup G	08 727/5 12
Cup B, C, D, E, F, G: 80, 85, 90, 95, 100, 105, 110		69.99	

8. BH mit seitlich wattierter Stütze. Hinten verstellbare Entlastungsträger, genähte Cups. Material: 49% Polyamid/24% Polyester/18% Elasthan/9% Baumwolle.

weiß	
Cup C	55 680/8 12
Cup D	18 510/3 12
Cup E	44 631/5 12
Cup C, D, E, F, G: 80, 85, 90, 95, 100, 105, 110	
49.99	

9. BH mit Stützfunktion. Hinten verstellbare Träger, genähte Cups. Leicht transparent. Material: 61% Baumwolle/24% Polyamid/12% Elasthan/3% Polyester.

rot		weiß	
Cup B	23 137/9 12	Cup B	26 684/1 12
Cup C	23 138/7 12	Cup C	29 624/4 12
Cup D	23 139/5 12	Cup D	49 858/4 12
Cup E	23 141/1 12	Cup E	49 859/2 12
Cup F	23 142/9 12	Cup F	66 569/5 12
Cup G	23 143/7 12	Cup G	84 910/9 12
hautfarben		weiß	
Cup B	83 827/4 12	Cup E	25 354/0 12
Cup C	65 108/1 12	Cup F	47 682/8 12
Cup D	25 338/3 12	Cup G	93 417/2 12
Cup B, C, D, E, F, G: 80, 85, 90, 95, 100, 105, 110, 115, 120		49.99	

10. Korsetlet mit Shape-Effekt. Hinten verstellbare Träger, genähte Cups. Material: 40% Baumwolle/30% Polyamid/20% Elasthan (Lycra)/10% Polyester.

champagner		weiß	
Cup B	92 412/4 12	Cup B	01 442/3 12
Cup C	80 997/8 12	Cup C	20 715/9 12
Cup D	22 819/5 12	Cup D	72 903/8 12
Cup E	41 394/6 12	Cup E	94 605/3 12
Cup B: 80, 85, 90, 95, 100, 105, 110, 115		79.99	
Cup C, D, E: 85, 90, 95, 100, 105, 110, 115		79.99	

11. BH aus trageangenehmer Baumwoll-Qualität. Hinten verstellbare Entlastungsträger, genähte Cups. Material: 83% Baumwolle/10% Elasthan/7% Polyamid.

weiß	
Cup C	04 533/6 12
Cup D	04 706/6 12
Cup C, D, E, F: 80, 85, 90, 95, 100, 105, 110	
39.99	

12. BH mit Stützfunktion. Hinten verstellbare Entlastungsträger, genähte Cups. Vorderverschluss. Material: 77% Polyamid/15% Elasthan/8% Polyester.

dunkelgrau		weiß	
Cup C	98 918/4 12	Cup C	40 204/8 12
Cup D	46 592/0 12	Cup D	63 473/1 12
Cup E	59 698/9 12	Cup E	77 281/2 12
Cup F	59 699/7 12	Cup F	63 483/0 12
Cup C, D, E, F: 80, 85, 90, 95, 100, 105, 110		54.99	

7. Body

69.99

- Auch in Navy
- Mit verstärktem Vorderteil

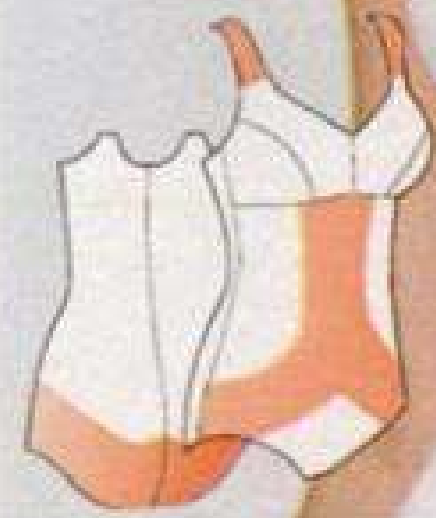

• Mittelstark formend



Bis Gr. 110

Cup: B / C / D / E / F / G



8. BH

49.99

Bis Gr. 110

Cup: C / D / E / F / G



9. BH

49.99

- Auch in Weiß und Hautfarben

- Mit Baumwolle

Bis Gr. 120

Cup: B / C / D / E / F / G



10. Korsetlet

79.99

- Auch in Champagner
- Mit Baumwolle

• Stark formend

Bis Gr. 115

Cup: B / C / D / E



11. BH

39.99

- Mit Baumwolle

Bis Gr. 110

Cup: C / D / E / F



12. BH

54.99

- Auch in Weiß

Bis Gr. 110

Cup: C / D / E / F

1. Korsett,
ab
49.95

- Auch in Hautfarben
- Im Vorderteil verstärkt



NATURANA
JUST RIGHT

Bis Gr. 105

Cup: B / C / D

2. Korsett, ab
69.95

- Auch in Weiß
- Mit Vorderreißverschluss
- Mit 4 Strumpfhaltern



NATURANA
JUST RIGHT

Bis Gr. 120

Cup: B / C / D

Formstarke Einteiler

ZAUBERN EINEN FLACHEN BAUCH UND EINE SCHLANKE HÜFTE

3. Korsett, ab
99.95

- Auch in Schwarz
- Mit schlankmachenden Teilungsnähten



Anita
SINCE 1886

Bis Gr. 120

Cup: B / C / D / E

170

4. Korsett, ab
119.-

- Auch in Weiß
- Mit Vorderreißverschluss



susa

Bis Gr. 125

Cup: B / C / D

1. Korsett mit Stützzonen. Vorne verstellbare Träger, dreigeteilte Cups. Verstellbarer Hakenverschluss im Schritt. Material: 85% Polyamid/15% Elasthan.

hautfarben	weiß
Cup B 74 629/7 12	Cup B 66 503/4 12
Cup C 89 054/1 12	Cup C 74 630/5 12
Cup D 91 387/1 12	Cup D 89 087/1 12
Cup B, C: 80, 85, 90, 95, 100, 105	49.95
Cup D: 80, 85, 90, 95, 100, 105	52.95

2. Korsett mit innenliegendem Hakenband. Vorne verstellbare Träger, dreigeteilte Cups. Reißverschluss im Schritt. Material 85% Polyamid/15% Elasthan.

hautfarben	weiß
Cup B 93 538/7 12	Cup B 94 378/7 12
Cup C 81 497/0 12	Cup C 81 501/9 12
Cup D 77 404/2 12	Cup D 81 487/1 12
Cup B, C: 80, 85, 90, 95, 100, 105, 110, 115, 120	69.95
Cup D: 80, 85, 90, 95, 100, 105, 110, 115, 120	72.-

3. Korsett aus der Serie Clara. Hinten verstellbare Träger, dreigeteilte Cups. Verstellbarer Hakenverschluss im Schritt. Material: 60% Polyamid (Microfaser)/40% Elasthan.

schwarz	weiß
Cup B 67 646/8 12	Cup B 11 077/3 12
Cup C 90 464/7 12	Cup C 39 610/9 12
Cup D 95 097/0 12	Cup D 39 626/5 12
Cup E 15 914/3 12	Cup E 88 629/9 12
Cup B, C, D, E: 75, 80, 85, 90, 95	99.95
Cup B, C, D: 100, 105, 110, 115, 120	109.95
Cup E: 100	109.95

4. Korsett mit hohem Rücken. Dreigeteilte Cups. Verstellbarer Hakenverschluss im Schritt. Material: 60% Polyamid/25% Elasthan/15% Baumwolle.

hautfarben	weiß
Cup B 82 751/9 12	Cup B 33 177/5 12
Cup C 58 583/6 12	Cup C 79 937/7 12
Cup D 45 739/0 12	Cup D 66 598/2 12
Cup B, C: 80, 85, 90, 95, 100, 105, 110, 115, 120, 125	119.-
Cup D: 80, 85, 90, 95, 100, 105, 110, 115, 120, 125	124.-

5. Body mit wattierten Komfortträgern und Baumwollfutter im Schritt. Hinten verstellbare Träger, dreigeteilte Cups. Verstellbarer Hakenverschluss im Schritt. Material: 75% Polyamid/10% Elasthan/15% Baumwolle.

marine	weiß
Cup C 64 707/8 12	Cup E 10 431/0 12
Cup D 42 107/8 12	
Cup C, D, E: 80, 85, 90, 95, 100, 105	49.99

6. Korsett mit formendem Effekt und Baumwollfutter im Schritt. Hinten verstellbare Träger, genähte Cups. Verstellbarer Hakenverschluss im Schritt. Material: 67% Polyamid/30% Elasthan/3% Polyester.

hautfarben	weiß
Cup B 86 483/0 12	Cup D 43 004/6 12
Cup C 11 990/4 12	
Cup B, C, D: 80, 85, 90, 95, 100, 105	89.95

7. Body mit verstärkter Vorderpatte und Baumwollfutter im Schritt. Hinten verstellbare Träger, genähte Cups. Verstellbarer Hakenverschluss im Schritt. Aus 69% Polyamid/21% Elasthan/10% Baumwolle.

hautfarben	weiß
Cup C 77 189/9 12	Cup E 95 426/1 12
Cup D 18 763/1 12	Cup F 78 415/5 12
Cup C, D, E, F: 85, 90	59.99
Cup C, D, E, F: 95, 100, 105, 110, 115	66.99

8. Body mit rutschfestem Silikonband. Hinten verstellbare Träger, genähte Cups. Material: 57% Polyester/31% Polyamid/12% Elasthan.

weiß	weiß
Cup B 69 079/2 12	Cup D 43 656/6 12
Cup C 43 650/9 12	Cup E 04 630/8 12
Cup B, C: 80, 85, 90, 95, 100, 105, 110, 115	49.99
Cup D: 85, 90, 95, 100, 105, 110, 115	54.99
Cup E: 90, 95, 100, 105, 110, 115	54.99

weitere
Modetrends

finden Sie online

www.meyer-mode.de

5. Body

49.99

- Mit wattierten Komfortträgern



KUDRESHOV

Bis Gr. 105

Cup: C / D / E



Optimale Passformen

Hier drückt und kneift garantiert nichts. Diese Modelle sind perfekt auf große Größen abgestimmt. Damit Sie sich den ganzen Tag rundum wohlfühlen. Außerdem sorgen sie für eine schöne Silhouette.

6. Korsetlett

89.95

- Mit formendem Effekt
- Romy BS



Triumph
MAKER OF LINGERIE
SINCE 1886

Bis Gr. 105

Cup: B / C / D

7. Body, ab

59.99



HARMONY

Bis Gr. 115

Cup: C / D / E / F

8. Body, ab

49.99

- Unten offen



HARMONY

Bis Gr. 115

Cup: B / C / D / E
171 D



2er - Pack

1. BHs, ab

49.99

HARMONY

Bis Gr. 110

Cup: B / C / D



2er - Pack

2. BHs, ab

39.99

HARMONY

Bis Gr. 130

Cup: C / D / E



2er - Pack

3. BHs, ab

25.90

• Auch in weiß und schwarz

sassa

Bis Gr. 110

Cup: B / C / D

1. BHs im 2er Pack mit eingearbeiteter Sichel im Untercup zur Stütze und seitlichen Stäbchen. Vorne verstellbare Träger, dreigeteilte Cups. Material: 90% Polyamid/10% Elasthan.

2x honigbeige

Cup B 00 227/4 12 Cup D 31 864/2 12

Cup C 00 266/2 12

Cup B, C, D: 80, 85

Cup B, C, D: 90, 95, 100, 105, 110

49.99

55.99

2. BHs im 2er Pack mit extra breiten Komfortträgern. Nicht verstellbare Entlastungsträger, dreigeteilte Cups. Material: 86% Polyamid/14% Elasthan.

1x weiß, 1x weiß/schwarz

Cup C 48 672/0 12 Cup E 97 246/1 12

Cup D 97 208/1 12

Cup C, D, E: 80, 85

Cup C, D, E: 90, 95, 100, 105, 110, 115, 120, 125, 130

39.99

44.99

3. BHs im 2er Pack aus Jacquard-Stoff im Cup. Vorne verstellbare Träger, dreigeteilte Cups. Material: 50% Polyester/47% Polyamid/3% Elasthan.

2x schwarz

2x weiß

Cup B 23 020/9 12 Cup B 40 994/4 12

Cup C 64 345/0 12 Cup C 09 692/3 12

Cup D 59 218/6 12 Cup D 47 443/5 12

2x champagner

Cup B 53 758/7 12 Cup D 91 640/1 12

Cup C 22 830/2 12

Cup B, C: 75, 80, 85, 90, 95, 100, 105, 110

Cup D: 75, 80, 85, 90, 95, 100, 105, 110

25.90

28.90

4. BHs im 2er Pack mit einer höher geschnittenen Seitenpartie und mit seitlichen Stäbchen. Hinten verstellbare Träger, dreigeteilte Cups. Material: 58% Polyamid/34% Baumwolle/8% Elasthan.

2x weiß

Cup A 30 309/5 12 Cup C 30 310/3 12

Cup B 30 309/9 12

Cup A, B, C: 80, 85

Cup A, B, C: 90, 95, 100, 105, 110, 115, 120, 125, 130

49.99

55.99

5. BHs im 2er Pack mit Strasssteinchen. Hinten verstellbare Entlastungsträger, dreigeteilte Cups. Material: 85% Polyester/15% Elasthan.

2x hautfarben

2x weiß

Cup B 97 927/4 12 Cup B 62 852/7 12

Cup C 50 887/5 12 Cup C 35 980/0 12

Cup D 50 890/9 12 Cup D 79 710/8 12

Cup E 97 932/4 12 Cup E 63 036/6 12

Cup B, C: 80, 85, 90, 95, 100, 105, 110, 115, 120

Cup D, E: 80, 85, 90, 95, 100, 105, 110, 115, 120

29.90

32.90

6. BHs im 2er Pack in angenehmer Baumwoll-Qualität. Hinten verstellbare Entlastungsträger, genähte Cups. Material: 95% Baumwolle/5% Elasthan.

2x weiß/rot

Cup B 30 278/6 12 Cup D 32 799/7 12

Cup C 32 734/4 12

Cup B, C, D: 80, 85

Cup B, C, D: 90, 95, 100, 105

49.99

55.99



2er - Pack

4. BHs, ab

49.99

HARMONY

Bis Gr. 130

Cup: A / B / C



2er - Pack

5. BHs, ab

29.90

• Auch in Hautfarben

sassa

Bis Gr. 120

Cup: B / C / D / E



2er - Pack

6. BHs, ab

49.99

• Gepolsterte Entlastungsträger

• Mit Baumwolle

HARMONY

Bis Gr. 105

Cup: B / C / D



2er - Pack

7. BHs, ab

39.99

HARMONY

Bis Gr. 120

Cup: A / B / C

SPAREN SIE MIT UNSEREN GÜNSTIGEN Doppelpackungen



8. 2x taupe/weiß



8. 2x beere/puder

7. BHs im 2er Pack in Blendenform. Hinten verstellbare Entlastungsträger, genähte Cups. Material: 80% Polyamid/20% Elasthan.

2x weiß
Cup A 79 072/5 12 Cup C 64 223/1 12
Cup B 64 215/7 12
Cup A, B, C: 80, 85, 90 **39.99**
Cup A, B, C: 95, 100, 105, 110, 115, 120 **44.99**

• Auch in
Beere/Puder
und Taupe/Weiß

8. BHs im 2er Pack mit Stützfunktion. Entlastungsträger, dreigeteilte Cups. Material: 80% Polyamid/20% Elasthan.

2x beere/puder
Cup C 72 102/7 12 Cup E 00 510/6 12
Cup D 74 354/0 12
2x taupe/weiß
Cup C 16 660/3 12 Cup E 81 873/0 12
Cup D 27 451/2 12
2x anthrazit
Cup C 29 956/6 12 Cup E 29 966/5 12
Cup D 29 964/0 12 **39.99**
Cup C, D, E: 80, 85, 90
Cup C, D, E: 95, 100, 105, 110, 115, 120, 125, 130 **44.99**

9. BHs im 2er Pack mit weich unterlegter Blende. Hinten verstellbare Träger, genähte Cups. Material: 95% Polyamid/5% Elasthan.

2x hautfarben
Cup B 29 203/7 12 Cup B 72 753/5 12
Cup C 30 204/0 12 Cup C 72 770/9 12
Cup D 30 205/7 12 Cup D 13 227/2 12
Cup E 31 624/8 12 Cup E 13 228/0 12
2x weiß
Cup B 50 572/7 12
Cup C 92 854/9 12
Cup D 71 381/8 12
Cup E 71 396/6 12 **39.99**
Cup B, C, D, E: 75, 80, 85, 90
Cup B, C, D, E: 95, 100, 105, 110, 115, 120 **44.99**

10. BHs im 2er Pack in hohem Baumwollanteil. Hinten verstellbare Entlastungsträger, dreigeteilte Cups. Material: 94% Baumwolle/5% Elasthan/1% Polyamid.

1x ecru, 1x ecru/goldfarbig
Cup C 77 959/5 12 Cup E 06 132/3 12
Cup D 78 038/5 12 **49.99**
Cup C, D, E: 80, 85
Cup C, D, E: 90, 95, 100, 105, 110, 115, 120, 125, 130 **55.99**

11. BHs im 2er Pack mit extra breiten gepolsterten Trägern. Hinten verstellbare Entlastungsträger, genähte Cups. Material: 88% Polyester/12% Baumwolle.

2x marine
Cup B 24 319/4 12 Cup B 88 710/7 12
Cup C 18 906/6 12 Cup C 88 711/5 12
Cup D 47 307/2 12 Cup D 68 185/6 12
Cup E 18 990/0 12 Cup E 24 571/0 12 **39.95**
Cup B, C, D, E: 85, 90, 95, 100, 105
Cup B, C, D, E: 110, 115, 120, 125, 130, 135 **42.95**

12. BHs im 2er Pack im Mustermix. Hinten verstellbare Entlastungsträger, genähte Cups. Material: 95% Baumwolle/5% Elasthan.

1x weiß, 1x weiß/jeansblau
Cup C 92 200/3 12 Cup E 49 905/1 12
Cup D 09 518/0 12 Cup F 55 957/3 12 **34.99**
Cup C, D, E, F: 85, 90, 95
Cup C, D, E, F: 100, 105, 110, 115, 120, 125, 130 **39.99**

2er - Pack

8. BHs, ab

39.99

2x anthrazit



HARMONY

Bis Gr. 130

Cup: C / D / E



2er - Pack

9. BHs, ab

39.99

• Auch in Weiß
und Nachtblau

HARMONY

Bis Gr. 120

Cup: B / C / D / E



2er - Pack

10. BHs, ab

49.99

• 94% Baumwolle

HARMONY

• 1x ecru,
1x ecru/goldfarbig

Bis Gr. 130

Cup: C / D / E



2er - Pack

11. BHs, ab

39.95

• Auch in
2x Puder
• Mit
Baumwolle

NATURANA
JUST RIGHT

Bis Gr. 135

Cup: B / C / D / E



2er - Pack

12. BHs, ab

34.99

• 95% Baumwolle

HARMONY

• 1x weiß,
1x weiß/
jeansblau

Bis Gr. 130

Cup: C / D / E / F

173 D

1. Miederhose, ab

34.99

• auch in
Champagner



HARMONY

Bis Gr. 130

2. Miederhose, ab

29.99

• auch in
Hautfarben



HARMONY

Bis Gr. 130



Figurwunder Miederhose

Miederhosen glätten die Konturen an Bauch, Hüfte und Po. Damit wirken Sie schlanker und können problemlos auch engere Kleidung tragen.

2er-Pack

3. Miederhosen, ab

29.99



HARMONY

Bis Gr. 130

4. Miederhose, ab

29.99



HARMONY

Bis Gr. 130

5. Miedergürtel, ab

29.99

• Stark formend

Strümpfe
siehe
Seite 176

Hebt den Po

• 4 Strumpfhalter



KUDRESHOV
UNDERWEAR

Bis Gr. 120

2er-Pack

6. Miederslips, ab

34.99



HARMONY

verstärkte
Bauchpatte

Teilungsnah
im Rückteil

integrierter
Taillengürtel

formendes
Material

elastische
Beinabschlüsse

Baumwoll-
Zwickel

Bis Gr. 56/58

1. Miederhose aus rundum formendem Material. Stark formend. Material: 45% Polyamid (Microfaser)/30% Elasthan/25% Baumwolle.
champagner 96 495/7 12
schwarz 07 855/0 12
75, 80, 85, 90 34.99
95, 100, 105, 110, 115, 120, 125, 130 33.99

2. Miederhose mit Baumwolle im Beinbereich vorne. Stark formend. Material: 80% Polyamid/15% Elasthan/5% Baumwolle.
hautfarben 22 774/2 12
weiß 76 396/9 12
75, 80, 85, 90 29.99
95, 100, 105, 110, 115, 120, 125, 130 33.99

3. Miederhosen im 2er Pack mit verstärkter Bauchpatte. Mittelstark formend. Material: 85% Polyamid/15% Elasthan (Lycra).
2x hautfarben 03 651/5 12
75, 80, 85 29.99
90, 95, 100, 105, 110, 115, 120, 125, 130 33.99

4. Miederhose mit Hakenverschluss vorne und Baumwollfutter im Schritt. Vorderverschluss. Mittelstark formend. Material: 85% Polyamid/10% Elasthan/5% Baumwolle.
schwarz 79 368/2 12
80, 85 29.99
90, 95, 100, 105, 110, 115, 120, 125, 130 33.99

5. Miedergürtel mit Reißverschluss seitlich und Strumpfhaltern. Stark formend. Material: 85% Polyamid/15% Elasthan.
weiß 62 511/1 12
80, 85 29.99
90, 95, 100, 105, 110, 115, 120 33.99

7. Miederhose, ab

39.99

• Mit Baumwolle
• Stark formend



Bis Gr. 130

6. Miederslips im 2er Pack aus rundum formendem Material und mit Baumwollfutter im Schritt. Mittelstark formend. Material: 80% Polyamid/17% Elasthan/3% Baumwolle.
2x sand 31 399/5 12
40/42, 44/46 34.99
48/50, 52/54, 56/58 37.99

7. Miederhose mit langem Bein aus hautfreundlicher Baumwollqualität. Die Bauchpartie ist zusätzlich verstärkt, um den Bauch noch schlanker erscheinen zu lassen. Der Bein- und Gesäßbereich ist aus weicher Baumwollrundstrickqualität gearbeitet, damit die Hose bei längerem Sitzen nicht einschneidet. Mit Baumwollzwickel. Material: 60% Polyamid/25% Baumwolle/15% Elasthan.
hautfarben 00 037/2 12
85, 90 39.99
95, 100, 105, 110, 115, 120, 125, 130 44.99

8. BH mit weichen Komfortträgern. Hinten verstellbare Entlastungsträger, genähte Cups. Vorderverschluss. Material: 80% Baumwolle/10% Polyamid/10% Elasthan.

weiß
Cup B 08 264/9 12 Cup D 08 266/4 12
Cup C 08 265/6 12 Cup E 08 267/2 12
Cup B, C: 80, 85, 90, 95, 100, 105, 110, 115, 120 29.99
Cup D, E: 85, 90, 95, 100, 105, 110, 115, 120 32.99

9. Korsett mit innenliegendem Hakenband und mit Strumpfhaltern. Vorne verstellbare Träger, dreigeteilte Cups. Reißverschluss. Material: 75% Polyamid/15% Elasthan/10% Baumwolle.

weiß
Cup B 34 925/6 12 Cup D 77 849/6 12
Cup C 34 973/6 12 Cup E 77 860/3 12
Cup B, C, D, E: 80, 85 59.99
Cup B, C, D, E: 90, 95, 100, 105, 110, 115, 120 64.99

10. BH mit Vorderverschluss. Entlastungsträger, dreigeteilte Cups. Material: 80% Polyamid/10% Baumwolle/10% Elasthan.

weiß
Cup B 78 566/7 12 Cup D 83 547/0 12
Cup C 59 665/0 12 Cup E 08 352/7 12
Cup B, C: 75, 80, 85 24.99
Cup B, C: 90, 95, 100, 105, 110 28.99
Cup D, E: 80, 85 24.99
Cup D, E: 90, 95, 100, 105, 110, 115, 120 28.99

11. BH mit Hakenverschluss vorne. Entlastungsträger, genähte Cups. Vorderverschluss. Leicht transparent. 95% Baumwolle/5% Polyamid.

hautfarben
Cup B 08 292/0 12 Cup C 08 293/8 12
Cup D 08 294/6 12
Cup B, C: 80, 85, 90, 95, 100, 105, 110, 115, 120 22.99
Cup D: 80, 85, 90, 95, 100, 105, 110, 115, 120 24.99

12. BHs im 2er Pack mit blickdichten Untercups. Hinten verstellbare Entlastungsträger, genähte Cups. Vorderverschluss. Material: 81% Polyamid/17% Elasthan/2% Baumwolle.

2x weiß
Cup B 00 105/2 12 Cup D 31 252/6 12
Cup C 31 249/6 12
Cup B, C, D: 80, 85 49.99
Cup B, C, D: 90, 95, 100, 105, 110, 115, 120, 125, 130 55.99

13. BH mit Vorderverschluss, spezieller Faltenverarbeitung und breiten, nicht verstellbaren Trägern. Passend für Cup A - D. Aus 94% Baumwolle/6% Elasthan.

weiß 35 920/8 12
75, 80, 85 34.99
90, 95, 100, 105, 110, 115, 120, 125, 130 39.99

14. BH mit hohem Rücken. Vorne verstellbare Träger, dreigeteilte Cups. Vorderverschluss. Leicht transparent. Material: 65% Polyamid/25% Elasthan/10% Baumwolle.

hautfarben
Cup B 91 848/0 12 Cup D 67 796/1 12
Cup C 06 706/4 12
Cup B: 85, 90, 95, 100, 105, 110, 115, 120, 125 49.95
Cup C, D: 85, 90, 95, 100, 105, 110, 115, 120, 125 52.95

8. BH, ab

29.99

- Weiche Komfortträger
- Mit Baumwolle



Bis Gr. 120

Cup: B / C / D / E

9. Korsett, ab

59.99

- Mit Vorderverschluss



Bis Gr. 120

Cup: B / C / D / E

WÄSCHE MIT PRAKTISCHEM VORDERVERSCHLUSS!

10. BH, ab

24.99

- Hoher Rücken mit Verstärkung



Bis Gr. 120

Cup: B / C / D / E

11. BH, ab

22.99

- 95% Baumwolle



Bis Gr. 120

Cup: B / C / D

weitere Modetrends

WWW.MEYER-MODE.DE

Zer-Pack

12. BHs, ab

49.99

- Blickdichte Untercups



HARMONY

Bis Gr. 130

Cup: B / C / D

13. BH, ab

34.99

- 94% Baumwolle



Bis Gr. 130

Passend für Cup A - D

14. Lang-BH, ab

49.95



susa

Bis Gr. 125

Cup: B / C / D



Erda

5er - Pack

1. Kurzhosen, ab

9.99

- 30 den
- Bis Gr. 60/62



disée

2 Paar

2. Halterlose Strümpfe, ab

19.99

- 20 den
- Auch in Schwarz



disée

3er - Pack

3. Stützstrumpfhose, ab

14.99

- 40 den
- Auch in Puder
- Mittlere Kompression

1. Kurzhosen im 5er Pack. Ideal unter Hosen und unsichtbar unter dem Rock zu tragen. Schützt gleichzeitig die sensiblen Hautpartien. Vermeidet unangenehmes Wundscheuern. Ab Gr. 48/50 mit Komfortzwickel, ab Gr. 56/58 mit doppeltem Komfortzwickel. Aus 100% Polyamid.

5x hautfarben, 30 den	93 946/2 12
40/42	9.99
44/46	11.99
48/50	13.99
52/54	15.99
56/58	17.99
60/62	19.99

2. Halterlose Strümpfe, 2 Paar. In perfekter Passform. Glänzende Optik. Material: 88% Polyamid/12% Elasthan.

2x hautfarben, 20 den	24 294/9 12
2x schwarz, 20 den	59 547/0 12
35/37	19.99
38/40	22.99
41/42	25.99

3. Stützstrumpfhosen im 3er Pack mit mittlerer Kompression. Material: 87% Polyamid/13% Elasthan.

3x puder, 40 den	10 561/9 12
3x schwarz, 40 den	41 383/9 12
38/40	14.99
40/42	16.99
42/44	18.99
44/46	20.99

4. Stützstrumpfhosen im 2er Pack. Die aktive Stützwirkung hält die Beine fit und in Form. Reduziert das Gefühl von müden und schweren Beinen. Perfekte Passform. Aus 85% Polyamid/15% Elasthan.

2x hautfarben, 70 den	25 026/6 12
2x schwarz, 70 den	19 600/6 12
38/40	19.99
42/44, 46/48	22.99
50/52	25.99

5. Maxi-Feinstrumpfhosen im 4er Pack aus weicher, anschmiegsamer Qualität. Extra weit im Höschenteil und Oberschenkel. Mit Komfortbundzone. Material: 100% Polyamid.

4x hautfarben, 20 den	93 162/4 12
4x schwarz, 20 den	17 361/5 12
48/50	17.99
52/54	20.99
56/58	23.99

6. Stützkniestrümpfe, 2 Paar. Ideal auf Reisen da sie Thrombosen vorbeugen können. Mit Massageeffekt. Vitalisiert die Beine. Aus 88% Polyamid/12% Elasthan (Lycra).

2x hautfarben, 70 den	64 823/6 12
2x schwarz, 70 den	84 041/1 12
001 (35/38)	9.99
002 (39/42)	11.99

7. Stützkniestrümpfe, 4 Paar. mit mittlerer Kompression. Material: 90% Polyamid/10% Elasthan.

4x puder, 40 den	93 237/4 12
4x schwarz, 40 den	85 763/9 12
35/38	12.99
39/42	14.99

8. Feinstrümpfe, 2 Paar. Matte Optik. Material: 93% Polyester/7% Elasthan.

2x puder, 20 den	40 017/4 12
2x schwarz, 20 den	51 386/9 12
Einheitsgröße	9.99



disée

2er - Pack

4. Stützstrumpfhosen, ab

19.99

- 70 den
- Vitalisiert die Beine
- Auch in Schwarz



disée

4er - Pack

5. Maxi-Feinstrumpfhosen, ab

17.99

- 20 den
- Auch in Hautfarben
- Extraweites Höschenteil
- Besonders dehnbare Komfortbund



disée

2 Paar

6. Stützkniestrümpfe, ab

9.99

- 70 den
- Venenfreundlich
- Massiert
- Auch in Hautfarben



disée

4 - Paar

7. Stützkniestrümpfe

12.99

- 40 den
- Auch in Schwarz
- Komfortbund
- Mittlere Kompression



disée

2 - Paar

8. Feinkniestrümpfe

9.99

- 20 den
- Auch in Schwarz
- Venenfreundlich und druckfrei
- Ideal auch für Diabetiker
- FEELFREE



disée

2 - Paar

9. Feinsöckchen

9.99

- Venenfreundlich und druckfrei
- Supersoftes Wohlfühlband
- FEELFREE

- 20 den
- Auch in Schwarz



5er-Pack

10. Damenstrumpfhosen, ab

9.99

- 20 den & 30 den
- Bis Gr. 60/62
- Auch in Hautfarben



2er-Pack

11. Strumpfhosen, ab

14.99

- 30 den
- Mit glitzernder Naht



2er-Pack

16. Strumpfhosen, ab

14.99

- Verstärktes Höschenteil
- 20 den



4 - Paar

12. Söckchen

9.99

- 1x weiß, 1x flieder, 1x mint, 1x rosé



4 - Paar

13. Feinsöckchen

9.99

- Modischer Piktörand



4 - Paar

14. Söckchen

9.99

- weich und anschmiegsam
- 40 den

- 4x schwarz
- 4x marine



4 - Paar

15. Kniestrümpfe

12.99

- Komfortbund
- weich und anschmiegsam

- 40 den



Schöne Beine

DANK UNSERER VIELFÄLTIGEN AUSWAHL

AN STRÜMPFEN UND STRUMPFHOSEN HABEN IHRE BEINE ZU JEDEM ANLASS DEN PERFEKTEN AUFTRITT.

9. Söckchen, 2 Paar. Mit supersoftem Wohlfühlbund. Matte Optik. Material: 93% Polyester/7% Elasthan.

2x puder, 20 den 00 263/2 12
2x schwarz, 20 den 32 206/3 12
Einheitsgröße 9.99

10. Damenstrumpfhosen im 5er Pack in Übergrößen. Verstärktes Hosenteil, verstärkte Spitze. Ab Gr. 48/50 mit Komfortzwickel. Ab Gr. 56/58 doppelter Komfortzwickel. Aus 100% Polyamid.

5x graphit, 20 den 25 887/9 12
5x graphit, 30 den 86 509/5 12
5x hautfarben, 20 den 42 788/0 12
5x hautfarben, 30 den 42 917/3 12

40/42
44/46
48/50
52/54
56/58
60/62

11. Strumpfhosen im 2er Pack mit glitzernder Naht. Mit Zwickel und verstärkter Fußspitze. Material: 88% Polyamid/11% Elasthan/1% metallisiertes Garn.

2x schwarz, 30 den 87 107/9 12
38/40 14.99
40/42 16.99
42/44, 44/46, 48/50 18.99

9.99
11.99
13.99
15.99
17.99
19.99

12. Söckchen, 4 Paar mit attraktivem Blumenmuster. Matte Optik. Weicher Bund mit modischem Piktörand. Verstärkte Fußspitze. Aus 100% Polyamid.

1x weiß, 1x flieder, 1x rosé, 1x mint, 40 den 36 572/4 12
Einheitsgröße 35/42 9.99

13. Fein-Söckchen, 4 Paar mit Komfortbund und modischem Piktörand. Gepunktet mit dezenter Netz-Optik. Verstärkte Fußspitze. Material: 88% Polyamid/12% Elasthan (Lycra).

4x schwarz, 20 den 49 192/3 12
Einheitsgröße 35/42 9.99

14. Söckchen, 4 Paar mit schmalen Bündchen. Material: 95% Polyamid/5% Elasthan.

4x marine, 40 den 27 557/3 12
4x schwarz, 40 den 52 942/5 12
Einheitsgröße 35/42 9.99

15. Kniestrümpfe, 4 Paar mit breitem Komfortbund. Material: 95% Polyamid/5% Elasthan.

4x marine, 40 den 31 803/5 12
4x schwarz, 40 den 15 222/8 12
Einheitsgröße 35/42 12.99

16. Strumpfhosen im 2er Pack mit verstärktem Höschenteil. Gepunktet mit dezenter Netz-Optik. Mit Wäscheffachnaht und Zwickel. Verstärkte Fußspitze. Material: 90% Polyamid/10% Elasthan.

2x schwarz, 20 den 51 319/7 12
36/38 14.99
40/42 16.99
44/46 18.99



1. Schürze, ab

24.99

Reine Baumwolle



2. Latzschürze, ab

19.99

Reine Baumwolle



3. Jerseykleid, ab

29.99



4. Schürze, ab

29.99

Reine Baumwolle



5. Schürze, ab

24.99

Reine Baumwolle



6. Schürze, ab

24.99

Reine Baumwolle



7. Schürze, ab

24.99

Reine Baumwolle



8. Schürze, ab

24.99

Reine Baumwolle

1. Schürze mit Blumenmuster. V-Ausschnitt und Reißverschluss. Seitlich aufgesetzte Taschen. Mit Bindeband in der Taille. Länge ca. 112 cm. Material: 100% Baumwolle. Maschinenwäsche.

marine floral 62 729/4 12
42, 44, 46 24.99
48, 50, 52, 54 28.99
56, 58, 60, 62, 64, 66 31.99

2. Latzschürze mit floralem Druck. Rückwärtig zu binden. Länge ca. 90 cm. Material: 100% Baumwolle. Maschinenwäsche.

marine/pink/weiß 49 508/0 12
001 (42-50) 19.99
002 (52-58) 22.99
003 (60-66) 24.99

3. Jerseykleid in figurumspielender Form in floralem Druckdessin. Rundhalsausschnitt. Länge ca. 112 cm. Bindeband in der Taille. Material: 100% Polyester (Jersey). Maschinen-

wäsche.

marine/rosé/gelb/schwarz 95 813/2 12
42, 44, 46 29.99
48, 50, 52, 54 35.99
56, 58, 60, 62, 64, 66 39.99

4. Schürze in floralem Druckdessin. Reverskragen und durchgehend zum Knöpfen. Halbarm und zwei aufgesetzte Taschen. In der Taille mit Bindeband zur Weitenregulierung. In ausgestellter Form. Gesamtlänge ca. 112 cm. Aus 100% Baumwolle. Maschinenwäsche.

marine/blau/fuchsia 37 925/5 12
42, 44, 46 29.99
48, 50, 52, 54 34.99
56, 58, 60, 62, 64, 66 38.99

5. Schürze mit effekvollem Karreeausschnitt und Bindegürtel. Streckendes Druckdessin. Zwei aufgesetzte Taschen. Im Vorderteil durchgehend knöpfbar. Länge ca. 112 cm. Aus 100% Baumwolle. Maschinenwäsche.

marineblau/altrosa

50 379/7 12
42, 44, 46 24.99
48, 50, 52, 54 28.99
56, 58, 60, 62, 64, 66 31.99

6. Schürze mit floralem Druck. Seitlich aufgesetzte Taschen. Karreeausschnitt und durchgehend zu knöpfen. In der Taille mit Bindeband. Länge ca. 112 cm. Material: 100% Baumwolle. Maschinenwäsche.

marine/rosé/weiß 98 854/8 12
42, 44, 46 24.99
48, 50, 52, 54 28.99
56, 58, 60, 62, 64, 66 31.99

7. Schürze mit Streifenmuster. Seitlich aufgesetzte Taschen. V-Ausschnitt mit Reißverschluss zu schließen. In der Taille mit Bindeband. Länge ca. 112 cm. Material: 100% Baumwolle. Maschinenwäsche.

marine/altrosé/weiß 40 128/6 12
42, 44, 46 24.99
48, 50, 52, 54 28.99

56, 58, 60, 62, 64, 66

31.99

8. Schürze in grafischem Druckdessin. V-Ausschnitt und durchgehend zu knöpfen. Ohne Arm, 2 aufgesetzte Taschen. In der Taille mit Bindeband zur Weitenregulierung. In ausgestellter Form. Gesamtlänge ca. 112 cm. Material: 100% Baumwolle. Maschinenwäsche.

blau/pink/weiß 25 870/5 12
42, 44, 46 24.99
48, 50, 52, 54 29.99
56, 58, 60, 62, 64, 66 34.99

9. Jerseykleid mit floralem Druckdesign. Rundhalsausschnitt. Mit eingelegten Falten. Mit Bindeband in der Taille. Länge ca. 112 cm. Material: 100% Polyester (Jersey). Maschinenwäsche.

marine/grün 85 327/0 12
42, 44, 46 29.99
48, 50, 52, 54 34.99
56, 58, 60, 62, 64, 66 38.99



9. Jerseykleid, ab
29.99



10. Schürze, ab
24.99
Reine Baumwolle



13. Jerseykleid, ab
39.99

Collier
silberfarben
73 285/9 12
14.99

Sandale auf
Seite 114/115

Praktische Modelle

IN FRISCHEN FARBEN UND DESSINS



11. Jerseykleid, ab
29.99



12. Jerseykleid, ab
34.99

10. Schürze in kurzer Form. Mit floralem Druckdessin. Seitlich aufgesetzte Taschen. Karreeausschnitt und durchgehend zu knöpfen. Länge ca. 82 cm. Material: 100% Baumwolle. Maschinenwäsche.

marine floral 19 275/2 12
42, 44, 46 24.99
48, 50, 52, 54 28.99
56, 58, 60, 62, 64, 66 31.99

11. Jerseykleid in gepunktetem Design. Rundhalsausschnitt. Mit eingelegten Falten. Mit Bindeband. Kurze Ärmel mit überschnittener Schulter. Material: 100% Polyester (Jersey). Maschinenwäsche.

marine gepunktet 10 416/1 12
42, 44, 46 29.99
48, 50, 52, 54 34.99
56, 58, 60, 62, 64, 66 38.99

12. Jerseykleid mit floralem Druckdesign. Rundhalsausschnitt. Mit eingelegten Falten. In der Taille mit Bindeband. Halblange Ärmel mit überschnittener Schulter. Länge ca. 112 cm. Material: 100% Polyester (Jersey). Maschinenwäsche.

marine floral 85 654/7 12
42, 44, 46 34.99
48, 50, 52, 54 39.99
56, 58, 60, 62, 64, 66 46.99

13. Jerseykleid in floralem Druckdesign. Rundhalsausschnitt. Mit eingelegten Falten. Mit Bindeband. Kurze Ärmel mit überschnittener Schulter. Länge ca. 112 cm. Material: 100% Polyester (Jersey). Maschinenwäsche.

marine/rot/grün 41 485/9 12
42, 44, 46 39.99
48, 50, 52, 54 46.99
56, 58, 60, 62, 64, 66 52.99



1. Sandale
59.99



1.-3.

naturläufer

2. Klettslipper

69.99
WEITE
H



2.



Federleicht



3. Klettslipper
59.99

WEITE
G



Sehr weiches
Fußbett



Federleicht

GEMINI
EIN GUTES GE(H)FÜHL

4. Pantolette
59.99

4-6.
WEITE
G



1. naturläufer-Sandale mit elastischem Band. Aus Glattleder. Innenmaterial und Decksohle aus Leder. 2,5 cm Absatz. Glatte Polyurethanlaufsohle. Rutschfest. Komfortweite G.

cognac	38 714/7 12
grau	68 933/6 12
taupe	69 325/4 12
weiß	38 674/3 12
36, 37, 38, 39, 40, 41	59.99

2. naturläufer-Klettschuh in harmonischer Farbkombination. Aus Glattleder. Futter und Decksohle aus 100% Leder. 15-mm-Absatz. Bequemweite H.

marine	92 253/0 12
36, 37, 38, 39, 40, 41, 42	69.99

3. naturläufer-Klettslipper mit sommerlicher Lochung. Aus Leder. Innenmaterial und Decksohle aus Leder. 3 cm Absatz. Profilierte Polyurethanlaufsohle. Komfortweite G.

blau	69 832/9 12
36, 37, 38, 39, 40, 41	59.99

4. GeMiNi-Pantolette aus Glattleder. Futter und Decksohle aus 100% Rindsleder. 40-mm-Absatz. Komfortweite G.

gelb	88 656/2 12
grün	96 562/2 12
schwarz	64 818/6 12
weiß	72 612/5 12
36, 37, 38, 39, 40, 41, 42	59.99

5. naturläufer-Sandale aus Leder. Innenmaterial und Decksohle aus Leder. 3 cm Keilabsatz/Wedge. Profilierte Polyurethanlaufsohle. Rutschfest. Komfortweite G.

schwarz	49 422/4 12
taupe	69 694/3 12

36, 37, 38, 39, 40, 41

59.99

6. naturläufer-Sandale aus Glattleder. Futter und Decksohle aus 100% Leder. 30-mm-Absatz. Komfortweite G.

weiß	59 987/6 12
36, 37, 38, 39, 40, 41	59.99

7. relaxshoe-Pantolette mit schöner Zierblüte. Aus Leder. Futter aus 100% Leder. Decksohle aus 100% Ziegenleder. 35-mm-Absatz. Komfortweite G.

beige	92 448/8 12
blau	12 031/9 12
rot	48 019/2 12
weiß	73 023/2 12
36, 37, 38, 39, 40, 41, 42	49.99

8. naturläufer-Keilsandale mit angesagtem Absatz in Flechtoptik. Aus Leder. Futter und Decksohle aus 100% Leder. 40-mm-Keilabsatz. Komfortweite G.

cognac	43 330/0 12
dunkelblau	46 332/8 12
rot	51 088/8 12
schwarz	31 552/8 12
weiß	60 931/8 12
36, 37, 38, 39, 40, 41	59.99

9. naturläufer-Pantolette aus Glattleder. Futter und Decksohle aus 100% Leder. 35-mm-Absatz. Komfortweite G.

blau	25 728/3 12
cognac	25 729/1 12
goldfarben	25 730/9 12
weiß	25 739/0 12
weiß/blau/rot	46 170/3 12
36, 37, 38, 39, 40, 41	59.99

naturläufer

5. Sandale
59.99

6. Sandale
59.99



relaxshoe

blau

rot

beige

weiß

7. Pantolette
49.99

10. naturläufer-Sandale aus Glattleder. Futter und Decksohle aus 100% Leder. 40-mm-Absatz. Komfortweite G.
 cognac 96 947/2 12
 dunkelblau 10 439/3 12
 rot 60 396/4 12
 schwarz 45 490/5 12
 weiß 61 619/3 12
 36, 37, 38, 39, 40, 41 59.99

11. naturläufer-Slipper mit sommerlicher Perforation. Aus Veloursleder. Futter und Decksohle aus 100% Leder. 20-mm-Absatz. Bequemweite H.
 blau/rot 14 204/2 12
 grau/silberfarben 59 002/6 12
 36, 37, 38, 39, 40, 41, 42 69.99

12. naturläufer-Pantolette aus Leder. Trageangenehmes Futter sowie Decksohle aus Leder. Laufsohle mit 15-mm-Plateau und 55-mm-Korkabsatz. Bequemweite H.
 blau/weiß/rot 21 035/9 12
 36, 37, 38, 39, 40, 41, 42 59.99

13. CAPRICE-Sandalette aus Glattleder. Futter aus 100% Büffelleder. Decksohle aus 100% Ziegenleder. 50-mm-Absatz. Bequemweite H.
 blau-kombi 56 290/8 12
 3½, 4, 4½, 5, 5½, 6, 6½, 7, 7½, 8 59.99

14. Gabor-Umhängetasche aus Softmaterial im klassischen Look. Reißverschluss. Längenverstellbarer Umhängerriemen. Länge ca. 80 - 144 cm. Maße ca. 28 x 30 x 5 cm. Exklusiv bei uns!
 rot/weiß/marine 33 978/6 12
 59.99 49.99



8.-11. **naturläufer**

8. Keilsandale
59.99



cognac

dunkelblau

schwarz

weiß

rot

Laufbequeme Echtlederschuhe!

8.-12.

EXKLUSIV BEI UNS!

blau



9. Pantolette
59.99

schwarz



dunkelblau

10. Sandale
59.99

rot



Alle Modelle dieser Seite



cognac

goldfarben



weiß/blau/rot



weiß

cognac

weiß



Sehr weiches Fußbett

7.-9. WEITE

G



Sehr weiches Fußbett

10.+11.



11. Slipper
69.99

grau/silberfarben



10.-12. WEITE

H

blau/rot



12. Pantolette
59.99



CAPRICE

13. Sandalette

59.99

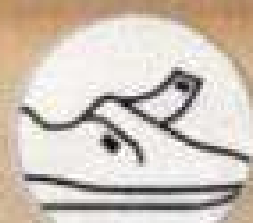

Klettverschluss



Gabor 14. Umhängetasche, 59.99
49.99



Alle Modelle dieser Seite

Julietta

COMFORT SHOES



dunkelblau

multi

grau

1. Mokassin

Alle Modelle dieser Seite

**EXKLUSIV
BEI UNS!**

2. Sandalette

1.+2.

WEITE

H

schwarz



creme

Alle SCHUHE
ZUM **Bestpreis**

JEDES PAAR FÜR 39.99 • JEDES PAAR FÜR 39.99



3. Sandale

39.99

bronzefarben



4. Klettslipper

multi

3.+7.
WEITE

G

4., 5.+6.
WEITE

H

5. Mokassin

bronzefarben



weiß



weiß

4.+6.



Klettverschluss

7.



Federleicht



dunkelblau

grau



7. Sandale

schwarz

bronzefarben

1. Julietta-Mokassin mit Quastenapplikation. Aus Softmaterial. Futter und Decksohle aus 100% Softmaterial. 25-mm-Absatz. Bequemweite H.

dunkelblau 10 476/5 12
grau 76 163/3 12
multi 37 655/6 12
36, 37, 38, 39, 40, 41, 42 **39.99**

2. Julietta-Sandalette aus Softmaterial mit Glitzersteinchen besetzt für einen effektvollen Auftritt. Leichter Einstieg dank einem elastischen Fersenband. Trageangenehmes Futter aus Textil. Weich gepolsterte Decksohle. Flexible Laufsohle mit einem 40-mm-Absatz. Bequemweite H.

creme 14 091/9 12
schwarz 61 764/3 12
36, 37, 38, 39, 40, 41 **39.99**

3. Julietta-Sandale mit Elastband. Aus Softmaterial. Futter und Decksohle aus 100% Textil. Komfortweite G.

taupe 62 109/2 12
36, 37, 38, 39, 40, 41, 42 **39.99**

4. Julietta-Klettslipper mit sommerlicher Lochung. Aus Softmaterial. Futter und Decksohle aus 100% Textil. 25-mm-Absatz. Bequemweite H.

bronzefarben 95 575/5 12
multi 44 900/7 12
weiß 77 157/4 12
36, 37, 38, 39, 40, 41, 42 **39.99**

5. Julietta-Mokassin mit Quastenapplikation. Aus Softmaterial. Futter und Decksohle aus 100% Textil. 25-mm-Absatz. Bequemweite H.

bronzefarben 92 852/1 12
weiß 76 609/5 12
36, 37, 38, 39, 40, 41, 42 **39.99**

6. Julietta-Sandale mit schöner Glitzer-Applikation. Aus Softmaterial. Innenmaterial und Decksohle aus Textil. 3 cm Absatz. Glatte Polyurethanlaufsohle. Rutschfest. Bequemweite H.

dunkelblau 96 831/8 12
grau 75 891/7 12
36, 37, 38, 39, 40, 41 **39.99**

7. Julietta-Sandale aus Softmaterial. Futter und Decksohle aus 100% Softmaterial. 35-mm-Keilabsatz. Komfortweite G.

bronzefarben 46 006/9 12
schwarz 25 401/7 12
36, 37, 38, 39, 40, 41 **39.99**

8. Julietta-Slipper mit beidseitigem Elastikeinsatz. Aus Softmaterial. Futter und Decksohle aus 100% Textil. 20-mm-Absatz. Bequemweite H.

grau 08 254/3 12
multi 86 002/3 12
36, 37, 38, 39, 40, 41, 42 **39.99**

9. Julietta-Pantolette mit Glitzersteinchen. Aus Softmaterial. Innenmaterial aus Softmaterial. Decksohle aus Textil. 3,5 cm Absatz. Glatte Polyurethanlaufsohle. Abriebfest. Bequemweite H.

blau 60 304/8 12
36, 37, 38, 39, 40, 41 **39.99**

10. Julietta-Ballerina mit aufgestickten Herzen. Aus Softmaterial. Decksohle aus 100% Softmaterial. 30-mm-Absatz. Bequemweite H.

blau 08 492/7 12
grau 08 327/5 12
schwarz 23 378/9 12
weiß 32 848/0 12
36, 37, 38, 39, 40, 41 **39.99**

11. Julietta-Sandale aus Softmaterial. Futter und Decksohle aus 100% Softmaterial. 40-mm-Absatz. Komfortweite G.

blau 86 360/1 12
schwarz 09 447/0 12
weiß 00 711/8 12
36, 37, 38, 39, 40, 41 **39.99**

8.+10.
WEITE

H

8. Slipper

multi



grau

9. Pantolette



Klettverschluss



8.-12.+15.

Julietta

COMFORT SHOES

8.-11.

EXKLUSIV
BEI UNS!

schwarz

grau

blau

10. Ballerina

weiß



JEDES PAAR FÜR 39.99 • JEDES PAAR FÜR 39.99

11. Sandale

schwarz

blau

weiß



Federleicht

11.+15.
WEITE

G



12. Slipper



13.+14.

Liva
Loop

13. Sandale



14. Pumps



12.-14.
WEITE

H



Klettverschluss

15. Pantolette

multi

leo

blau/weiß/
rot

weiß



12. Julietta-Slipper mit modischer Zierstickerei. Aus Softmaterial. Futter und Decksohle aus 100% Softmaterial. 30-mm-Keilabsatz. Bequemweite H.

schwarz 03 812/5 12
36, 37, 38, 39, 40, 41 39.99

13. Liva Loop-Sandale mit komfortablem Einschluß. Aus Softmaterial. Futter und Decksohle aus 100% Softmaterial. 45-mm-Absatz. Bequemweite H.

schwarz 76 613/7 12
36, 37, 38, 39, 40, 41, 42 39.99

14. Liva Loop-Pumps in eleganter Form. Aus Softmaterial. Futter und Decksohle aus 100% Softmaterial. 35-mm-Blockabsatz. Bequemweite H.

schwarz 10 300/2 12
36, 37, 38, 39, 40, 41, 42 39.99

15. Julietta-Pantolette mit runder Metallapplikation. Aus Softmaterial. Decksohle und Futter aus 100% Textil. 20-mm-Absatz. Komfortweite G.

blau/weiß/rot 41 936/4 12

leo 41 851/5 12

multi 07 640/4 12

rot 17 596/6 12

weiß 23 878/0 12
36, 37, 38, 39, 40, 41, 42 39.99

1.-4.+9.



Handnaht

naturläufer

1. Pumps

69.99

WEITE

G



dunkelblau



schwarz

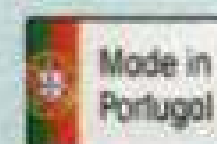

2. Pumps

69.99

Aufwendige Handnaht

3. Spangenspumps

69.99



cognac



jeansblau

5.-8.



5. Sandalette

49.99



bronzefarben

5.-7.+9.

EXKLUSIV BEI UNS!

9. Klettslipper

59.99



Sohle herausnehmbar



bronzefarben



weiß

4.-6. WEITE

H

6. Pantolette

49.99



7. Pantolette

44.99



8. Klettslipper

49.99



WEITE

F

WEITE

G



1. naturläufer-Pumps mit toller Handnaht. Aus Glattleder. Futter und Decksohle aus 100% Leder. Komfortweite G.
dunkelblau 27 716/8 12
schwarz 14 734/8 12
36, 37, 38, 39, 40, 41, 42 69.99

2. naturläufer-Pumps aus Glattleder. Futter und Decksohle aus Textil. 40-mm-Absatz. Auswechselbare Decksohle. Komfortweite G.
blau 74 669/8 12
weiß 60 511/8 12
36, 37, 38, 39, 40, 41, 42 69.99

3. naturläufer-Spangenspumps aus Glattleder. Futter und Decksohle aus Textilmaterial. 40-mm-Absatz. Komfortweite G.
cognac 13 973/1 12
jeansblau 63 986/2 12
36, 37, 38, 39, 40, 41, 42 69.99

4. naturläufer-Spangenspumps aus Leder mit Klettverschluss. Textilfutter. Weich gepolsterte, herausnehmbare Textildecksohle. Flexible Laufsohle mit 35-mm-Absatz. Bequemweite H.
beige/platinfarben 00 742/7 12
blau 21 885/7 12
weiß 92 633/5 12
36, 37, 38, 39, 40, 41, 42 69.99

5. rieber-Sandalette aus Leder mit aufgenähter Verzierung am Rist. Gepolsterte Textildecksohle. Flexible Laufsohle mit 30-mm-Keilabsatz. Bequemweite H.
taupe 71 274/3 12
36, 37, 38, 39, 40, 41, 42, 43 49.99

6. rieber-Pantolette aus angenehm weichen Softmaterial. Mit Blütenapplikation entlang des Riemchens und Metallring am Rist. Gepolsterte Decksohle. Flexible Laufsohle mit 30-mm-Keilabsatz. Bequemweite H.
taupe 62 874/3 12
36, 37, 38, 39, 40, 41, 42, 43 49.99

7. rieber-Pantolette aus Softmaterial. Seitlicher Klettverschluss am Rist. Flexibellaufsohle mit 35-mm-Absatz. Weite F.
weiß 40 672/6 12
36, 37, 38, 39, 40, 41, 42 44.99

8. rieber-Klettslipper aus Leder mit sommerlicher Lochung. Teilweise ungefütert. Verstellbares Kletttriemchen mit Applikation. Superweiche, gepolsterte Lederdecksohle. Flexibellaufsohle mit 30-mm-Absatz. Schmale Komfortweite G.
creme 29 544/2 12
36, 37, 38, 39, 40, 41, 42 49.99

9. naturläufer-Klettslipper aus Leder mit Lasercut und 2 verstellbaren Kletttriemen. Herausnehmbare Lederdecksohle. Trageangenehmes Futter. Flexible Laufsohle mit 30-mm-Absatz. Bequemweite H.
bronzefarben 12 027/7 12
weiß 31 369/2 12
36, 37, 38, 39, 40, 41, 42 59.99

10. naturläufer-Mokassin mit sommerlich luftigen Durchbrüchen. Aus Leder. Futter aus 100% Softmaterial. Decksohle aus 100% Leder. 20-mm-Absatz. Komfortweite G.
blau 11 178/9 12
grau 25 569/3 12
multi 77 381/0 12
schwarz 42 665/8 12
weiß 25 795/4 12
36, 37, 38, 39, 40, 41, 42 49.99

10. Mokassin
49.99



multi

schwarz

grau

blau

weiß

WEITE
G



11. Schnürschuh

59.99

11.+12.+15.
WEITE
H



blau

rot

grau

weiß

Weite **G** für normale Füße

Weite **H** für kräftige Füße

Weite **F** für schlanke Füße

EXKLUSIV
BEI UNS!

11.-15.



Sohle
herausnehmbar

12. Klettschuh

59.99



JENNY

blau

grau

13. Slipper

49.99

14. Schnürschuh

49.99

EXKLUSIV
BEI UNS!



13.+14.
WEITE
G

Julietta
COMFORT SHOES

11. naturläufer-Schnürschuh aus Leder und Textil. Futter und Decksohle aus 100% Textil. 30-mm-Absatz. Bequemweite H.

blau	33 738/6 12
grau	40 714/6 12
rot	67 166/7 12
weiß	12 696/9 12
36, 37, 38, 39, 40, 41, 42	59.99

12. naturläufer-Klettschuh aus Nubukleder, Perlatoleder und Softmaterial. Futter aus 100% Softmaterial. Decksohle aus 100% Textil. 35-mm-Absatz. Durchgehende Laufsohle. Bequemweite H.

beige	67 674/0 12
36, 37, 38, 39, 40, 41, 42	59.99

13. JENNY by ara-Slipper mit beidseitigem Elastikeinsatz. Aus Softmaterial. Futter aus 70% Textil, 30% Softmaterial. Decksohle aus 100% Textil. 20-mm-Absatz. Komfortweite G.

grau	46 912/8 12
blau	46 914/4 12
3½, 4, 4½, 5, 5½, 6, 6½, 7, 7½, 8	49.99

14. Julietta-Schnürschuh aus Softmaterial. Futter aus 100% Textil. Decksohle aus 100% Leder. 40-mm-Absatz. Komfortweite G.

blau	85 178/0 12
36, 37, 38, 39, 40, 41	49.99

15. JENNY by ara-Schnürschuh mit leicht schimmernden Schnürsenkeln. Aus Softmaterial und Perlatomaterial. Futter und Decksohle aus 100% Textil. Sehr flexible, stoßdämpfende Luftpolsterlaufsohle mit 25-mm Absatz. Bequemweite H.

hellgrau	11 282/1 12
marine	20 410/5 12
schwarz	63 232/1 12
weiß	29 651/5 12
3½, 4, 4½, 5, 5½, 6, 6½, 7, 7½, 8	59.99

schwarz

marine

weiß



JENNY

15. Schnürschuh

59.99



Luftpolster
Laufsohle



hellgrau



Spezialweite K und ihre Vorzüge

- * großzügiges Gesamtvolumen
- * hochwertiges Innenfutter
- * leichte Sohle
- * herausnehmbares Fußbett
- * für lose Einlagen geeignet
- * weiches, geschmeidiges Oberleder
- * guter Halt durch Hinterkappe
- * angepasster Fersenknoten reduziert Schlupfen der Ferse
- * breite Auftrittfläche gibt Sicherheit beim Gehen

meyermode



weiß-floral

schwarz

senfgelb



Druckfrei



Sohle herausnehmbar



echtes Leder



1. Trotteur

69.99

1.-9.

naturläufer

dunkelblau



2. Klettverschluss

79.99



Klettverschluss



3. Klettverschluss

79.99



4. Klettverschluss

79.99



2.-6., 8.+9.



Sohle herausnehmbar



5. Schnürschuh

79.99



2., 5., 8.+9.



Made in Portugal



6. Slipper

59.99



4., 6.+7.

EXKLUSIV
BEI UNS!

7. Sling

59.99



dunkelblau

weiß



Alle Modelle dieser Seite
(außer Pos. 6.)

WEITE

K

8. Pumps

69.99



9. Klettverschluss

69.99



1. naturläufer-Trotteurs mit sommerlicher Lochung. Aus Leder. Innenmaterial aus Synthetik. Decksohle aus Textil. 3,5 cm Blockabsatz. Glatte Gummilaufsohle. Rutschfest. Spezialweite K.

dunkelblau	12 822/8 12
schwarz	96 923/3 12
senfgelb	85 363/5 12
weiß-floral	77 568/9 12
	69.99

2. naturläufer-Klettverschluss aus Nubukleder in harmonischer Farb-/Materialkombination. 2 Kletttriemen für eine optimale Passform. Innenfutter aus einer trageangenehmen Textil/Leder-Kombi. Lederdecksohle herausnehmbar. Flexible Laufsohle mit 28-mm-Absatz. Spezialweite K.

blau	50 711/7 12
	79.99

3. naturläufer-Klettverschluss in toller Optik. Aus Nubukleder. Futter und Decksohle aus 100% Textil. 30-mm-Absatz. Auswechselbare Decksohle. Spezialweite K.

schwarz	45 602/0 12
	79.99

4. naturläufer-Klettverschluss aus Glattleder. Futter aus 100% Textil. Decksohle aus 100% Leder. 35-mm-Absatz. Spezialweite K.

schwarz	28 949/2 12
	79.99

5. naturläufer-Schnürer aus echtem Leder. 30-mm-Absatz. Auswechselbares Fußbett. Futter und Decksohle aus 100% Textil. Spezialweite K.

schwarz	33 346/8 12
	79.99

6. naturläufer-Slipper aus Glattleder. Decksohle aus 100% Leder. 35-mm-Keilabsatz. Bequemweite H.

schwarz	78 500/6 12
	59.99

7. naturläufer-Sling aus Glattleder. Futter aus 100% Textil. Decksohle aus 100% Leder. Spezialweite K.

dunkelblau	45 318/1 12
weiß	52 593/9 12
	59.99

8. naturläufer-Pumps mit dezenten Strasssteinchen. Aus Veloursleder. Decksohle aus 100% Textil. Futter aus 80% Textil, 20% Leder. 40-mm-Absatz. Auswechselbares Fußbett. Spezialweite K.

schwarz	56 721/4 12
	69.99

9. naturläufer-Klettverschluss in eleganter Optik. Aus Glattleder. Futter und Decksohle aus 100% Textil. 40-mm-Blockabsatz. Auswechselbare Decksohle. Spezialweite K.

schwarz	80 966/5 12
	69.99

10. naturläufer-Schnürschuh im klassischen Look. Aus Glattleder. Futter aus 100% Softmaterial. Decksohle aus 100% Leder. 35-mm-Absatz. Bequemweite H.

creme	56 084/7 12
schwarz	56 054/0 12
	59.99

11. naturläufer-Schnürschuh aus Leder. Innenmaterial und Decksohle aus Textil. 2,5 cm Plateaulaufsohle mit 2,5 cm Plateaubesatz. Profilierte Gummilaufsohle. Rutschfest. Bequemweite H.

mint	31 779/7 12
rose	93 917/8 12
taupe	46 087/8 12
weiß	46 235/3 12
	79.99

12. naturläufer-Klettverschluss mit guten Abrollwerten. Aus Leder. Innenmaterial aus Textil. Decksohle aus Synthetik. Profilierte Polyurethanlaufsohle. Spezialweite K.

multi	90 075/8 12
weiß	45 065/5 12
	79.99

13. naturläufer-Schnürschuh mit atmungsaktiver Innenausrüstung. Aus Leder. Innenmaterial aus Leder. Decksohle aus Synthetik. 3 cm Absatz. Profilierte Polyurethanlaufsohle. Spezialweite K.

dunkelblau	90 111/1 12
rot	10 701/6 12
schwarz	74 405/7 12
	79.99

	89.99
--	-------

13. naturläufer-Schnürschuh mit atmungsaktiver Innenausrüstung. Aus Leder. Innenmaterial aus Leder. Decksohle aus Synthetik. 3 cm Absatz. Profilierte Polyurethanlaufsohle. Spezialweite K.

dunkelblau	90 111/1 12
rot	10 701/6 12
schwarz	74 405/7 12
	79.99

	89.99
--	-------

WEITE

H

10. Schnürschuh

59.99



schwarz

creme

taupe

rose

mint

weiß

11. Schnürschuh

79.99



11.-16.



Sohle herausnehmbar

10.+11. WEITE

H

12. Klettclipper, ab

79.99

weiß



multi

Alles läuft bequem

...natürlich in original „Natläufer“-Schuhen!



Made in Germany

WEITE

K

14. naturläufer-Sandalen mit Klettverschlüssen. Aus Leder. Innenmaterial aus Synthetik. Decksohle aus Textil. 3,5 cm Absatz. Profilierte Polyurethanlaufsohle. Rutschfest. Bequemweite H.

multicolor 96 515/7 12
taupe 10 498/9 12
36, 37, 38, 39, 40, 41, 42 74.99

15. naturläufer-Schnürschuh mit zusätzlichem Reißverschluss. Aus Glattleder. Futter und Decksohle aus 100% Textil. 20-mm-Absatz. Auswechselbare Decksohle. Bequemweite H.

weiß 12 636/7 12
36, 37, 38, 39, 40, 41, 42 89.99

16. naturläufer-Spangepumps mit modischer Lochung. Aus Glattleder. Innenmaterial aus Synthetik. Decksohle aus Textil. 4 cm Blockabsatz. Glatte Gummilaufsohle. Rutschfest. Spezialweite K.

dunkelblau 60 722/1 12
schwarz 97 098/3 12
weiß 31 405/9 12
36, 37, 38, 39, 40, 41, 42 69.99

17. Julietta-Slipper mit praktischer Schnellschnürung. Aus Softmaterial. Innenmaterial aus Textil. Decksohle aus Leder. 3 cm Absatz. Profilierte Polyurethanlaufsohle. Bequemweite H.

blau 89 150/2 12
hellgrau 37 913/6 12
36, 37, 38, 39, 40, 41 49.99

10.-16.



naturläufer

14. Sandale

74.99

taupe



multicolor

12., 14.+16.



Klettverschluss

14.+15. WEITE

H

10.+15.

EXKLUSIV BEI UNS!

13.-15.



13.+16. WEITE

K

13. Schnürschuh, ab

79.99

schwarz

dunkelblau



Made in Germany



rot

15. Schnürschuh

89.99



16. Spangepumps

69.99

weiß

naturläufer



schwarz

dunkelblau

Julietta COMFORT SHOES

WEITE

H

17. Slipper

49.99



Sohle herausnehmbar



Günstige Doppelpacks

1.-7. Doppelpack: Bezaubernde Dessins sind derzeit besonders.

WEITE

G



1. Doppelpack Pantoffel



2. Doppelpack Pantoffel

WEITE

H



Willkommen zu Hause!

DIESE WOHLFÜHLPAARE WARTEN SCHON DARAUF, IHRE FÜSSE ZU VERWÖHNEN!

3. Doppelpack-Pantoletten



5. Doppelpack Pantoffel



4. Doppelpack Pantoffel



6. Doppelpack Pantoffel



4.-7.

WEITE

G



7. Doppelpack-Pantoletten

EXKLUSIV BEI UNS!

1.-7. Doppelpack, je

29.99

1.-9.



BELAFIT

8. Hausschuh

19.99

WEITE

H

dunkelblau

bordeaux

grau

schwarz



9. Pantoffel

19.99



Reine Schurwolle

WEITE

G



bis Gr. 43

1. Belafit-Doppelpack-Pantoffel aus Textil. Futter und Decksohle aus 100% Textil. Komfortweite G. **rot & grau** 93 370/1 12 29.99

2. Belafit-Doppelpack-Pantoffel aus Softmaterial. Futter und Decksohle aus 100% Softmaterial. Bequemweite H. **grau & beige** 85 125/3 12 29.99

3. Belafit-Doppelpack-Pantoletten aus textilem Gewebe. Futter und Decksohle aus 100% Textil. Bequemweite H. **bordeaux & blau** 34 734/2 12 29.99

4. Belafit-Doppelpack-Pantoffel aus Textil. Futter und Decksohle aus 100% Textil. Komfortweite G. **schwarz & rot** 53 316/6 12 29.99

5. Belafit-Doppelpack-Pantoffel aus Textil. Futter und Decksohle aus 100% Textil. Komfortweite G. **schwarz & rot** 53 313/9 12 29.99



meyermode

Gerade bei schmerzempfindlichen Füßen, wie z. B. bei Hallux Valgus, sind sehr weiche Materialien wichtig für ein angenehmes Laufgefühl. Durch Stretch-Einsätze und einen extra gepolsterten Vorderfußbereich bieten Ihnen diese Schuhe besonders hohen Tragekomfort.

10.-12.



Geeignet bei Hallux Valgus

- Stretch-Einsatz
- gepolsterter Vorderfußbereich



naturläufer

11. Klettslipper

69.99



11.+12. WEITE

K

12. Schnürschuh

79.99



10.-13.



Sohle herausnehmbar



10. Sandale

69.99

10.-14.



naturläufer



10.

WEITE

H



6. Belafit-Doppelpack-Pantoffel aus elastischem Material. Aus Textil. Futter und Decksohle aus 100% Textil. Komfortweite G.

rot & blau 82 649/1 12
37, 38, 39, 40, 41, 42 29.99

7. Belafit-Doppelpack-Pantoletten aus Textilmaterial. Futter und Decksohle aus 100% Textil. Komfortweite G.

beige & dunkelblau 94 247/2 12
36, 37, 38, 39, 40, 41, 42, 43 29.99

8. Belafit-Hausschuh aus Textil. Futter und Decksohle aus 100% Textil. Bequemweite H.

bordeaux 43 503/0 12

dunkelblau 76 696/2 12

grau 43 505/5 12

schwarz 38 428/9 12
37, 38, 39, 40, 41, 42 19.99

9. Belafit-Pantoffel aus Wolle. Futter und Decksohle aus 100% Schurwolle. Komfortweite G.

natur 45 182/3 12
36, 37, 38, 39, 40, 41, 42, 43 19.99

10. naturläufer-Sandale mit stufenlos verstellbaren Klettverschlüssen. Aus Glattleder und Textil. Futter aus 60% Softmaterial/40% Textil. Decksohle aus 100% Textil. Bequemweite H.

blau 88 051/8 12
36, 37, 38, 39, 40, 41, 42 69.99

11. naturläufer-Klettslipper mit Stretchmaterial. Aus Glattleder und Textil. Futter aus 90% Softmaterial, 10% Leder. Decksohle aus 100% Textil. 40-mm-Absatz. Spezialweite K.

schwarz 14 151/5 12

taupe 62 858/4 12
36, 37, 38, 39, 40, 41, 42 69.99

12. naturläufer-Schnürschuh aus Glattleder und Textil. Futter und Decksohle aus 100% Textil. 25-mm-Absatz. Durchgehende Laufsohle. Spezialweite K.

blau 10 464/4 12

weiß 50 527/9 12
36, 37, 38, 39, 40, 41, 42 79.99

13. naturläufer-Klettslipper mit sommerlicher Lochung. Aus Nubukleder. Futter aus 80% Textil, 20% Leder. Decksohle aus 100% Textil. 25-mm-Absatz. Auswechselbare Decksohle. Spezialweite K.

dunkelblau 89 707/4 12

taupe 18 155/0 12
36, 37, 38, 39, 40, 41, 42 79.99

14. naturläufer-Sandale aus Glattleder. Futter und Decksohle aus 100% Textil. 40-mm-Absatz. Spezialweite K.

dunkelblau 47 116/7 12

offwhite 68 176/5 12
36, 37, 38, 39, 40, 41, 42 69.99

15. Helmut Trunte-Pantolette aus textilem Gewebe. Futter und Decksohle aus 100% Textil. 40-mm-Keilabsatz. Komfortweite G.

leo 79 175/6 12

35, 36, 37, 38, 39, 40, 41, 42 29.99

Weite **G** für normale Füße

Weite **H** für kräftige Füße

Weite **K** für sehr kräftige Füße

naturläufer

EXKLUSIV
BEI UNS!

13.+14. WEITE

K



13. Klettslipper

79.99

14. Sandale

69.99



15. Pantolette

29.99

WEITE

G



GANZ-JÄHRIG LIEFERBAR

BELAFIT



1. Pantolette

29.99

WEITE
G



1. Belafit-Pantolette mit zwei verstellbaren Klettverschlüssen. Aus Glattleder. Futter und Decksohle aus 100% Softmaterial. Komfortweite G.
weiß 00 807/6 12
36, 37, 38, 39, 40, 41 29.99



Luftpolster
Laufsohle

Brödel
SCHUH-COMFORT

2. Pantolette

59.99

WEITE
H



2. Brödel-Pantolette aus Lackleder. Futter und Decksohle aus 100% Leder. 35-mm-Absatz. Luftpolster Laufsohle. Bequemweite H.
schwarz 44 497/6 12
36, 37, 38, 39, 40, 41, 42 59.99

3. Pantolette

29.99

3.+5.
WEITE
G



3. belafit-Pantolette aus Glattleder. Futter aus 100% Softmaterial. Decksohle aus 100% Leder. Komfortweite G.
floral multi 36 454/5 12
schwarz 82 173/4 12
weiß 59 504/9 12
36, 37, 38, 39, 40, 41, 42 29.99

BELAFIT



naturläufer

4. T-Spangenspumps

69.99

WEITE
H



4. naturläufer-Spangenspumps aus Glattleder. 30-mm-Blockabsatz. Bequemweite H.
schwarz 73 389/7 12
36, 37, 38, 39, 40, 41, 42 69.99



5. Sandalette

29.99



BELAFIT



5. Belafit-Sandalette mit sommerlichen Durchbrüchen. Aus Glattleder. Futter und Decksohle aus 100% Softmaterial. Komfortweite G.
weiß 82 977/0 12
36, 37, 38, 39, 40, 41, 42 29.99

6. Doppelpack-Clogs

29.99

6.-8.
WEITE
G



6. belafit-Doppelpack-Clogs aus Leder und Softmaterial. Ungefüttert. Decksohle aus 100% Leder. Komfortweite G.
weiß & schwarz 73 760/1 12
36, 37, 38, 39, 40, 41 29.99

7. Doppelpack-Pantoletten

29.99

6.-8.

BELAFIT



7. belafit-Doppelpack-Pantoletten. Weiße Pantolette aus Kalbsleder und Softmaterial. Decksohle aus 100% Leder. Ungefüttert. Komfortweite G.
weiß & floral 95 679/5 12
36, 37, 38, 39, 40, 41 29.99

8. Doppelpack-Pantoletten

29.99



6.-8.



8. belafit-Doppelpack-Pantoletten aus Leder und Softmaterial. Ungefüttert. Decksohle aus 100% Leder. Komfortweite G.
weiß & schwarz 60 416/5 12
36, 37, 38, 39, 40, 41 29.99

9.+10.

naturläufer



9. Trotteur

69.99

9.-11.
WEITE
H



9. naturläufer-Trotteur aus Leder und Softmaterial. Futter aus 100% Softmaterial. Decksohle aus 100% Leder. 30-mm-Blockabsatz. Bequemweite H.
schwarz 86 245/8 12
36, 37, 38, 39, 40, 41, 42 69.99



Geeignet bei
Hallux Valgus

10. Ballerina

59.99



10. naturläufer-Ballerina mit modischem Zierschleifchen. Aus Leder und Softmaterial. Futter aus 80% Textil, 20% Leder. Decksohle aus 100% Textil. 40-mm-Absatz. Auswechselbares Fußbett. Bequemweite H.
schwarz 48 826/2 12
36, 37, 38, 39, 40, 41, 42 59.99



EXKLUSIV
BEI UNS!

11. Slipper

49.99



11. rieber-Slipper in edlem Design. Aus Leder und Softmaterial. Futter aus 100% Softmaterial. Decksohle aus 100% Leder. 40-mm-Blockabsatz. Bequemweite H.
schwarz 13 462/5 12
36, 37, 38, 39, 40, 41, 42 49.99

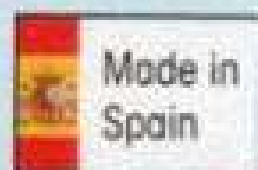

12. Mokassin

69.99

12.+13.



Sohle herausnehmbar

12.+13. WEITE

H



12. naturläufer-Mokassins in klassischer Optik. Aus Leder. Futter aus 90% Textil, 10% Leder und Decksohle aus Leder. 2,5 cm Absatz. Glatte Synthetiklaufsohle. Gepolstert. Spezialweite H. taupe 24 669/2 12 69.99
36, 37, 38, 39, 40, 41, 42

12.-14.

naturläufer

13. Mokassin

69.99



13. naturläufer-Mokassin mit typischer Mokassinnaht. Aus Leder. Decksohle aus 100% Leder. 25-mm-Absatz. Bequemweite H. schwarz 26 113/9 12 69.99
36, 37, 38, 39, 40, 41, 42



14. Slipper

69.99

WEITE K



14. naturläufer-Slipper im klassischen Stil. Aus Glattleder. Futter aus 80% Textil, 20% Leder. Decksohle aus 100% Textil. 40-mm-Blockabsatz. Auswechselbares Fußbett. Spezialweite K. schwarz 95 485/9 12 69.99
36, 37, 38, 39, 40, 41, 42

15.+16.

EXKLUSIV BEI UNS!

15.+16.

naturläufer

15. Klettslipper

69.99



15. naturläufer-Klettslipper aus Glattleder. Futter aus 90% Leder, 10% Textil. Decksohle aus 100% Leder. 40-mm-Absatz. Spezialweite K. weiß 52 569/1 12 69.99
36, 37, 38, 39, 40, 41, 42

16. Kletthalbschuh

79.99

15. + 16. WEITE

K



16. naturläufer-Kletthalbschuh mit Antishock-Absatz. Aus Nubukleder. Futter aus 100% Softmaterial. Decksohle aus 100% Leder. 20-mm-Keilabsatz. Spezialweite K. schwarz 09 148/6 12 79.99
36, 37, 38, 39, 40, 41, 42, 43

15.-17.



Sohle herausnehmbar

WEITE

F

17. Sandale

59.99



17. rieber-Sandale aus Glattleder. Futter aus 100% Softmaterial. Decksohle aus 100% Textil. 30-mm-Absatz. Auswechselbare Decksohle. Weite F. schwarz 44 943/7 12 59.99
36, 37, 38, 39, 40, 41, 42



18. Pumps

69.99

WEITE

H



18. ara-Pumps in modischen Dessins. Aus Leder. Futter aus 100% Textil. Decksohle aus 100% Leder. 35-mm-Blockabsatz. Bequemweite H. schwarz 02 200/4 12 69.99
schwarz-kroko 57 046/5 12 69.99
3½, 4, 4½, 5, 5½, 6, 6½, 7, 7½, 8, 8½

19.+20.

naturläufer

WEITE

G

19. Sandale

49.99



19. naturläufer-Sandale aus Nubukleder. Futter aus 100% Textil. Decksohle aus 100% Leder. 30-mm-Absatz. Komfortweite G. creme 17 311/0 12 49.99
36, 37, 38, 39, 40, 41, 42

EXKLUSIV BEI UNS!



20. Slipper

79.99

WEITE

K



20. naturläufer-Slipper aus Glattleder. Futter aus 100% Textil. Decksohle aus 100% Leder. 35-mm-Absatz. Spezialweite K. schwarz 82 718/8 12 79.99
36, 37, 38, 39, 40, 41

21. Aqua-Stop-Spray

7.99



21. Aqua-Stop-Spray. Für alle Glatt- und Rauleder, Textilien und alle Tex-Materialien. Für optimalen Nässeschutz und Schmutzabweisung, z.B. für Schuhe und Bekleidung. Inhalt: 400 ml. 02 239/0 12 7.99

22.+23.

naturläufer

WEITE

G

22. Pantolette

49.99



22. naturläufer-Pantolette aus Veloursleder. Futter aus 100% Textil. Decksohle aus 100% Leder. 35-mm-Absatz. Komfortweite G. dunkelblau 73 478/0 12 49.99
36, 37, 38, 39, 40, 41, 42

EXKLUSIV BEI UNS!



23. Klettslipper

79.99

WEITE

K



23. naturläufer-Klettslipper aus Glattleder. Futter und Decksohle aus 100% Leder. 30-mm-Absatz. Spezialweite K. schwarz 91 334/9 12 79.99
36, 37, 38, 39, 40, 41

Allgemeine Geschäfts-, Liefer- und Zahlungsbedingungen

1. Widerrufsbelehrung für Verbraucher

Widerrufsrecht

Sie haben das Recht, binnen 14 Tagen ohne Angabe von Gründen diesen Vertrag zu widerrufen. Die Widerrufsfrist beträgt vierzehn Tage ab dem Tag an dem Sie oder ein von Ihnen benannter Dritter, der nicht der Beförderer ist, die letzte Ware in Besitz genommen haben bzw. hat. Um Ihr Widerrufsrecht auszuüben, müssen Sie uns, Versandhaus Meyermode, K-Mail Order GmbH & Co. KG, Sachsenstraße 23, 75177 Pforzheim, Telefon: 07231/28 030 00, Telefax-Nr.: 07231/305 8948, E-Mail: service@meyer-mode.de, mittels einer eindeutigen Erklärung (z.B. ein mit der Post versandter Brief, Telefax oder E-Mail) über Ihren Entschluss, diesen Vertrag zu widerrufen, informieren. Sie können dafür das folgende Muster-Widerrufsformular verwenden, das jedoch nicht vorgeschrieben ist. Zur Wahrung der Widerrufsfrist reicht es aus, dass Sie die Mitteilung über die Ausübung des Widerrufsrechts vor Ablauf der Widerrufsfrist absenden.

Muster-Widerrufsformular

(Wenn Sie den Vertrag widerrufen wollen, dann füllen Sie bitte dieses Formular aus und senden Sie es zurück.)

- An Versandhaus Meyermode, K-Mail Order GmbH & Co. KG, Sachsenstraße 23, 75177 Pforzheim, Telefax-Nr.: 07231/305 8948, E-Mail: service@meyer-mode.de

- Hiermit widerrufe(n) ich/wir (*) den von mir/uns (*) abgeschlossenen Vertrag über den Kauf der folgenden Waren (*)/ die Erbringung der folgenden Dienstleistung (*)

- Bestellt am (*)/ erhalten am (*)

- Name des/ der Verbraucher(s)

- Anschrift des/ der Verbraucher(s)

- Unterschrift des/ der Verbraucher(s) (nur bei Mitteilung auf Papier)

- Datum

(*) Unzutreffendes streichen.

Folgen des Widerrufs

Wenn Sie diesen Vertrag widerrufen haben wir Ihnen alle Zahlungen, die wir von Ihnen erhalten haben, einschließlich der Lieferkosten (mit Ausnahme der zusätzlichen Kosten, die sich daraus ergeben, dass Sie eine andere Art der Lieferung als die von uns angebotene, günstigste Standardlieferung gewählt haben), unverzüglich und spätestens binnen vierzehn Tagen ab dem Tag zurückzahlen, an dem die Mitteilung über Ihren Widerruf dieses Vertrags bei uns eingegangen ist. Für diese Rückzahlung verwenden wir dasselbe Zahlungsmittel, das Sie bei der ursprünglichen Transaktion eingesetzt haben, es sei denn, mit Ihnen wurde ausdrücklich etwas anderes vereinbart; in keinem Fall werden Ihnen wegen dieser Rückzahlung Entgelte berechnet. Wir können die Rückzahlung verweigern, bis wir die Waren wieder zurückerhalten haben oder bis Sie den Nachweis erbracht haben, dass Sie die Waren zurückgeschickt haben, je nachdem, welches der frühere Zeitpunkt ist. Sie haben die Waren unverzüglich und in jedem Fall spätestens binnen vierzehn Tagen ab dem Tag, an dem Sie uns über den Widerruf dieses Vertrags unterrichten, an uns, Meyermode, 75160 Pforzheim, zurückzusenden oder zu übergeben. Die Frist ist gewahrt, wenn Sie die Waren vor Ablauf der Frist von vierzehn Tagen absenden. Sie tragen die unmittelbaren Kosten der Rücksendung der Waren. Sie müssen für einen etwaigen Wertverlust der Waren nur aufkommen, wenn dieser Wertverlust auf einen zur Prüfung der Beschaffenheit, Eigenschaften und Funktionsweise der Waren nicht notwendigen Umgang mit ihnen zurückzuführen ist.

Ende der Widerrufsbelehrung

Das Widerrufsrecht besteht gem. § 312g Abs. 2 BGB nicht bei Lieferung von Waren, die nach Kundenspezifikation angefertigt werden oder eindeutig auf die persönlichen Bedürfnisse zugeschnitten sind, bei Lieferung von Audio- oder Videoaufzeichnungen oder von Software, sofern die gelieferten Datenträger von Ihnen versiegelt worden sind und bei versiegelten Waren, die aus Gründen des Gesundheitsschutzes oder der Hygiene nicht zur Rückgabe geeignet sind und deren Versiegelung nach Lieferung entfernt wurde.

2. Speicherung des Vertragstextes bei Bestellung im Internet

Der Vertragstext wird bei uns nicht gespeichert und kann nach Abschluss des Bestellvorgangs nicht mehr abgerufen werden. Sie können die Bestelldaten aber unmittelbar nach dem Abschicken ausdrucken. Des Weiteren erhalten Sie eine Bestelleingangsbestätigung mit allen Bestelldaten per E-Mail, wenn Sie eine korrekte E-Mail-Adresse angegeben haben. Dies setzt die technische Erreichbarkeit Ihres Mail-Postfachs voraus.

3. Preise, Versandkosten, Mindestbestellwert

In den angegebenen Preisen ist die gesetzliche Mehrwertsteuer enthalten. Es gelten die Preise zum Zeitpunkt der Bestellung. Die Versandkosten betragen unabhängig vom Bestellwert einmalig 5,95 €. Der Mindestbestellwert beträgt 40,- €.

Bei Auswahl der Option Eilservice (Zustellung innerhalb von 1-2 Werktagen) zahlen Sie einen Aufschlag von 7,95 € zusätzlich zu den regulären Versandkosten. Bei Artikeln, die als Speditionslieferung gekennzeichnet sind, berechnen wir einen Zuschlag von 7,95 € zuzüglich 14,95 € bzw. 29,95 €. Bei gleichzeitiger Bestellung mehrerer Artikel mit Speditionsaufschlag wird nur einmal der zu diesen Artikeln angegebene höchste Zuschlag berechnet.

4. Lieferung

Sperrige und schwere Ware (☞ ☞) wie z.B. Teppiche oder Möbel liefern wir Ihnen per Spedition. Eine Auslieferung erfolgt nur innerhalb Deutschlands. Die Eine Auslieferung erfolgt nur innerhalb Deutschlands. Die Lieferzeit beträgt 3 bis 5 Tage. Bei unerwarteten Lieferverzögerungen werden wir Sie umgehend informieren. Trotz sorgfältiger Bevorratung kann es vorkommen, dass ein Artikel schneller als vorgesehen ausverkauft ist. Wir geben deshalb keine Liefergarantie. Es gilt: Nur solange Vorrat reicht. Wenn das bestellte Produkt nicht verfügbar ist, weil wir mit diesem Produkt von unseren Lieferanten ohne eigenes Verschulden nicht beliefert werden, können wir vom Vertrag zurücktreten. In diesem Fall werden wir Sie unverzüglich informieren und Ihnen ggf. die Lieferung eines preislich und qualitativ gleichwertigen Produktes vorschlagen. Wenn kein vergleichbares Produkt verfügbar ist oder Sie keine Lieferung eines vergleichbaren Produktes wünschen, werden wir Ihnen ggf. bereits erbrachte Gegenleistungen unverzüglich erstatten. Werden Waren mit offensichtlichen Transportschäden angeliefert, so reklamieren Sie solche Fehler bitte sofort bei dem Zusteller, und nehmen Sie bitte schnellstmöglich Kontakt zu uns auf (kostenlos unter service@meyer-mode.de). Die Versäumung einer Reklamation oder Kontaktaufnahme hat für Ihre gesetzlichen Gewährleistungsrechte keinerlei Konsequenzen. Sie helfen uns aber, unsere Ansprüche gegenüber dem Frachtführer bzw. der Transportversicherung geltend machen zu können und Sie auch zukünftig einwandfrei beliefern zu können.

5. Gewährleistung

Es gilt die gesetzliche Mängelhaftung. Soweit wir Ihnen darüber hinaus eine Händlergarantie gewähren, ergeben sich die Einzelheiten aus den Garantiebedingungen, die dem jeweils gelieferten Artikel beigelegt sind. Garantieansprüche bestehend unabhängig von den Gewährleistungsrechten.

6. Zahlungsmöglichkeiten

Die Zahlung erfolgt wahlweise per Nachnahme, sowie vorbehaltlich einer positiven Bonitätsabfrage durch uns auch auf Rechnung, per Lastschrift oder im Wege von Ratenzahlungen. Zur Absicherung unseres Kreditrisikos müssen wir uns entsprechend der jeweiligen Bonität vorbehalten, die Lieferung nur gegen Vorkasse oder Nachnahme auszuführen. **Kauf auf Rechnung** Zahlung innerhalb von 14 Tagen ab Rechnungsdatum. **Kauf per Nachnahme** Bei Nachnahme wird das zusätzliche Nachnahmeentgelt in Höhe von 5,60 € auf der Rechnung ausgewiesen und ist als Teil der Rechnungssumme direkt beim Postboten zu entrichten. **Kauf per Lastschrift** Bei der Lastschrift ziehen wir den Rechnungsbetrag innerhalb von 17 Tagen nach Versand der Ware (Verlassen der Ware aus unserem Lager) ein.

Ratenzahlung mit Meyermode funktioniert ohne Formalitäten, in der Regel ohne Anzahlung und ohne Bearbeitungsgebühr. Im Falle einer nachvertraglich vereinbarten oder geänderten Ratenzahlung behalten wir uns vor, eine Bearbeitungsgebühr in Höhe von 7,50 € geltend zu machen. Die erste Rate ist innerhalb eines Monats nach Rechnungsdatum fällig, die weiteren Raten im jeweils folgenden Monat. Nähere Informationen über Kreditaufschlag bzw. effektiven Jahreszins siehe Rechenbeispiel und Ratenzahlungstabelle.

Zahlpause

Sie können im Rahmen der Bestellung eine Zahlpause («Valuta») bis 180 Tage beantragen (Bonität vorausgesetzt). Mit Ausführung der Bestellung wird die von Ihnen beantragte Zahlpause automatisch gewährt. Die Zahlpause ist von Ihnen unabhängig von der Länge mit einem einmaligen Aufschlag von 2% auf den Kaufpreis zu zahlen.

Kaufpreis	Kosten Zahlpause 2% auf den Kaufpreis	Kaufpreis inkl. Zahlpause
50,00 €	1,00 €	51,00 €
100,00 €	2,00 €	102,00 €
200,00 €	4,00 €	204,00 €
300,00 €	6,00 €	306,00 €
500,00 €	10,00 €	510,00 €
1.000,00 €	20,00 €	1.020,00 €

Zahlungsverzug

Sollten Sie mit der Zahlung in Verzug geraten, behalten wir uns vor, Mahngebühren in Rechnung zu stellen. Für den Fall des Zahlungsverzuges verpflichten Sie sich zudem, sämtliche Kosten zu erstatten, welche uns im Rahmen der Verfolgung unserer Ansprüche entstehen, insbesondere Verzugszinsen in gesetzlich zulässiger Höhe und Kosten der Forderungseinziehung u. a. durch ein konzessioniertes Inkassounternehmen.

7. Eigentumsvorbehalt

Bis zur vollständigen Bezahlung bleibt die Ware Eigentum von Meyermode.

8. Der Schutz Ihrer personenbezogenen Daten

Wir verarbeiten Ihre personenbezogenen Daten, welche Sie uns zur Verfügung stellen, im Einklang mit der EU-Datenschutz-Grundverordnung (DSGVO) innerhalb unserer Unternehmensgruppe einschließlich unserer Tochterunternehmen für die folgenden Zwecke insbesondere um Ihnen zielgerichtete Angebote zur Verfügung zu stellen. Wir speichern Ihre personenbezogenen Daten nur so lange, wie erforderlich:

- Bestätigung, Abwicklung und Auslieferung Ihrer Bestellung, inkl. etwaiger Rückfragen
- Bearbeitung Ihrer Anfragen durch unseren Kundenservice und unsere Call Center
- Werbung: Ihre Adressdaten nutzen wir für die Zusendung von Katalogen und aktuellen Angeboten. Wenn Sie bei Ihrer Bestellung von Waren Ihre E-Mail-Adresse angegeben haben, sind wir berechtigt Ihnen werbliche Informationen über eigene ähnliche Waren über die

beim Kauf von Ihnen erhaltene E-Mail-Adresse zu übersenden. Der Verwendung Ihrer Daten zu Werbezwecken können Sie jederzeit widersprechen durch Mitteilung an Versandhaus Meyermode, Sachsenstraße 23, 75177 Pforzheim, oder per Email an datenschutz@meyer-mode.de ohne dass Ihnen hierfür andere als die Übermittlungskosten nach den Basiskanfsten entstehen. Im Falle der verblichen Ansprache per E-Mail können Sie auch direkt über den Abmelde-Link in jeder Werbemail widersprechen.

- Bonitätsprüfung: Wir lassen Ihre Bonität auf Basis wissenschaftlich anerkannter mathematisch-statistischer Verfahren prüfen. Die erhaltenen Informationen nutzen wir für die weiteren Entscheidungen bzgl. des Vertragsverhältnisses.

Wir geben Ihre personenbezogenen Daten ggf. an folgende Empfänger weiter:

- Unsere Call-Center-Dienstleister (Kundenservice)
- Unsere Logistik-Dienstleister & Lieferanten (Auslieferung Ihrer Bestellung)
- Unsere Partnerunternehmen im Bereich Erstellung und Versand unserer Werbematerialien
- CRIF Bürgel GmbH, Leopoldstr. 244, 80807 München und infoscore Consumer Data GmbH, Rheinstr. 99, 76532 Baden-Baden (Bonitätsprüfung)
- Ggf. und in Ausnahmefällen kann es sein, dass wir Ihre Adresse zu werblichen Zwecken an Dritte außerhalb unserer Unternehmensgruppe einschließlich unserer Tochterunternehmen weitergeben.

Sie haben uns gegenüber die folgenden Rechte:

- Recht auf Auskunft über Ihre personenbezogenen Daten sowie auf Berichtigung, Löschung oder Einschränkung der Verarbeitung dieser Daten
- Recht auf Übertragung Ihrer Daten an eine andere Firma
- Recht auf Widerspruch gegen die Verarbeitung Ihrer Daten sowie des Rechts auf Datenübertragbarkeit;
- Recht auf Beschwerde bei der Aufsichtsbehörde.

Bei allen Fragen – und insbesondere, falls Sie zu den oben genannten Punkten weitergehende Details wünschen – steht Ihnen unser Datenschutzbeauftragter unter Versandhaus Meyermode, K-Mail Order GmbH & Co. KG, Sachsenstraße 23, 75177 Pforzheim oder per Email an datenschutz@meyer-mode.de zur Verfügung. Nähere Infos finden Sie zudem auf www.meyer-mode.de/k/datenschutz

9. Streitbelegungsverfahren

Wir sind bestrebt, Meinungsverschiedenheiten aus unserer Vertragsbeziehung auf einvernehmliche Weise beizulegen. Bitte wenden Sie sich daher an unseren Kundenservice. Sollten Sie mit der dort gefundenen Lösung nicht einverstanden sein und handelt es sich um einen Streitwert bis max. 500,- €, können Sie sich zur Durchführung eines für Sie kostenfreien Vermittlungsverfahrens an folgende staatlich anerkannte Verbraucherschlichtungsstelle wenden: Universalschlichtungsstelle des Bundes (beim Zentrum für Schlichtung e.V.), Straßburger Straße 8, 77694 Kehl; www.verbraucher-schlichter.de oder über das europäische Streitbelegungsportal <https://ec.europa.eu/consumers/> oder: Wir sind bereit, an einem außergerichtlichen Schlichtungsverfahren teilzunehmen. Sollte dort keine Einigung erzielt werden, steht Ihnen der Rechtsweg offen.

10. Impressum

K-Mail Order GmbH & Co. KG
Sachsenstraße 23, 75177 Pforzheim
Service-Telefon: 07231/28 030 00 * • Fax: 0180-5 75 75 20
E-Mail: service@meyer-mode.de

AG Mannheim HRA 500185

Persönlich haftend: K-Mail Order Verwaltungs GmbH, Sitz Horn, Registergericht Thurgau/Schweiz | UStID: DE 144174669

Meyermode ist eine Marke der K-Mail Order GmbH & Co. KG

Geschäftsführer: Dr. Sven Axel Groos (Vorsitzender), Armin Bischoff, Cord Henrik Schmidt, Andreas Kohn, Joachim Kohn

Nationale und Internationale Bankdaten

Landesbank Baden-Württemberg
IBAN: DE 74 60050101 0008069706 • BIC: SOLADEV33

* von 6 bis 24 Uhr, auch an Sonn- und Feiertagen (zum Ortsstarif aus dem deutschen Festnetz, Mobilfunkpreise können abweichen).

Stand: 14. August 2020

Starker Zahlungs-Service in bis zu 12 Monatsraten

Monatsraten	3	5	7	9	12					
Kaufpreis	Gesamtpreis	Rate je Monat	Gesamtpreis	Rate je Monat	Gesamtpreis	Rate je Monat	Gesamtpreis	Rate je Monat	Gesamtpreis	Rate je Monat
50,-	51,04	17,01								
100,-	102,07	34,02	103,15	20,63						
200,-	204,14	68,05	206,30	41,26	208,54	29,79	210,80	23,42	214,16	17,85
300,-	306,21	102,07	309,45	61,89	312,81	44,69	316,20	35,13	321,24	26,77
500,-	510,35	170,12	515,75	103,15	521,35	74,48	527,00	58,56	535,40	44,62
Effektiver Jahreszins	12,42 %		12,60 %		12,81 %		12,96 %		13,07 %	
Monatlicher Aufschlag	0,69 %		0,63 %		0,61 %		0,60 %		0,59 %	
1.000,-	1013,50	337,83	1022,50	204,50	1031,50	147,36	1040,50	115,61	1054,00	87,83
Effektiver Jahreszins	8,10 %		9,0 %		9,45 %		9,72 %		9,97 %	
Monatlicher Aufschlag	0,45 %		0,45 %		0,45 %		0,45 %		0,45 %	

Entsorgung & Umweltschutz

Batterien/Akkumulatoren: Die Entsorgung von Batterien und Akkus darf nicht über den Restmüll erfolgen, deshalb sind diese mit dem Symbol der durchgestrichenen Mülltonne gekennzeichnet. Schadstoffhaltige Batterien/Akkus sind zusätzlich mit den folgenden Symbolen gekennzeichnet, die auf das Verbot der Entsorgung über den Hausmüll hinweisen. Die Bezeichnungen für das ausschlaggebende Schwermetall sind: Cd = Cadmium, Hg = Quecksilber und Pb = Blei. Verbraucher sind zur Rückgabe gebrauchter Batterien und Akkus gesetzlich verpflichtet. Batterien und Akkus können bei allen kommunalen Sammelstellen oder im Handel kostenlos abgegeben werden. Auch wir nehmen Batterien unentgeltlich zurück. Diese können ausreichend frankiert an folgende Adresse gesendet werden:

K-Mail Order GmbH & Co. KG,
Batterient Entsorgung,
Im Altteich 11
75181 Pforzheim

Elektro- und Elektronikgeräte: Das Zeichen bedeutet: Elektro- und Elektronikgeräte dürfen nicht über den Hausmüll entsorgt werden. Sie können Ihre Elektro-Altergeräte kostenlos bei einer der kommunalen Sammelstellen abgeben. Sie können darüber hinaus Elektro-Altergeräte bei dem von uns beauftragten Systempartner abgeben. Der Systempartner betreibt ein flächendeckendes Netzwerk an Rücknahmestellen. Rücknahmestellen in Ihrer Nähe finden Sie unter <http://www.meyer-mode.de/entsorgung-umweltschutz>

Pb = Batterie enthält Blei
Cd = Batterie enthält Cadmium
Hg = Batterie enthält Quecksilber

Die Annahme von Altgeräten darf abgelehnt werden, wenn aufgrund einer Verunreinigung eine Gefahr für die Gesundheit und Sicherheit von Menschen besteht. Für die Löschung personenbezogener Daten haben Sie eigenverantwortlich Sorge zu tragen.

Verpackungsmaterial: Nachhaltigkeit ist uns wichtig. Unser Ziel ist es daher, nur hochwertiges Verpackungsmaterial zu verwenden, das aus recyclingfähigen und umweltverträglichem Material besteht. Damit ist die Ware auf dem Weg zu Ihnen optimal geschützt. Bitte achten Sie darauf, dass Verpackungen nicht über den Hausmüll entsorgt werden dürfen. Bitte nutzen Sie vorhandene Sammelsysteme (z.B. gelber Sack und Papiertonne).

HOSENPASSFORM meyermode

Die Klassische-, Komfortable- und Sportive-Hosenform finden Sie jetzt auch mit gerader oder reduzierter Fußweite. So sind Sie noch flexibler bei der Wahl Ihrer Lieblingshosenform!

Bequeme Leibhöhe: Bei Meyermode sitzen alle Hosen bequem in der Taille.



Die Klassische

- Rundumdehnbund oder Teildehnbund
- > normale Hüftweite
- > normale Gesäßpartie
- > normaler Oberschenkel
- > gerader Beinverlauf



Die Komfortable

- Rundumdehnbund oder Teildehnbund
- > erweiterte Taillenweite
- > mehr Komfort am Bauch
- > flachere Gesäßpartie
- > schmalerer Oberschenkel
- > gerader Beinverlauf

— Die Klassische Hosenpassform
— Passform dieser Hose



Die Schmale

- Rundumdehnbund oder Teildehnbund
- > schmalere Hüftweite
- > schmalerer Oberschenkel
- > schmalerer Beinverlauf
- > schmalere Fußweite

— Die Klassische Hosenpassform
— Passform dieser Hose



Die Sportive

- Teildehnbund
- > schmalere Hüftweite
- > normale Gesäßpartie
- > normaler Oberschenkel
- > gerader Beinverlauf

— Die Klassische Hosenpassform
— Passform dieser Hose

Ermitteln Sie ganz einfach Ihre Größe!

Kompetente Mode- und Größenberatung per Telefon unter **0180-5231819***

Größentabelle für Damen-Oberbekleidung

Normalgröße	Kurzgröße	2	4	5
ab 164 cm	bis 163 cm	Brustumfang	Taillenumfang	Hüftumfang
44	22	98-102	86-91	104-107
46	23	102-107	91-97	107-111
48	24	107-113	97-103	111-116
50	25	113-119	103-109	116-121
52	26	119-125	109-115	121-126
54	27	125-131	116-121	126-131
56	28	131-137	121-127	131-136
58	29	137-143	127-133	136-141
60	30	143-149	133-139	141-146
62	31	149-154	139-145	146-151
64	-	154-160	145-151	151-156
66	-	160-166	151-157	156-162

Größenangepasste Shirt-Längen

Shirt gerade	Longshirt
Länge cm	Länge cm
70	78
70	78
73	78
73	78
76	82
76	82
79	82
79	82
82	84
82	84
82	84
82	84



BH, Korsagen, Bodies, Korsetts

Bestellgröße	Unterbrustweite	2 Brustumfang							
3	Cup A	Cup B	Cup C	Cup D	Cup E	Cup F	Cup G	Cup H	
65	63-67	77-79	79-81						
70	68-72	82-84	84-86	86-88					
75	73-77	87-89	89-91	91-93	93-95	95-97	97-99	99-101	
80	78-82	92-94	94-96	96-98	98-100	100-102	102-104	104-106	
85	83-87	97-99	99-101	101-103	103-105	105-107	107-109	109-111	
90	88-92	102-104	104-106	106-108	108-110	110-112	112-114	114-116	
95	93-97	107-109	109-111	111-113	113-115	115-117	117-119	119-121	
100	98-102	112-114	114-116	116-118	118-120	120-122	122-124	124-126	
105	103-107	117-119	119-121	121-123	123-125	125-127	127-129	129-131	
110	108-112	124-126	126-128	128-130	130-132	132-134	134-136	136-138	
115	113-117	129-131	131-133	133-135	135-137	137-139	139-141	141-143	
120	118-122	134-136	136-138	138-140	140-142	142-144	144-146	146-148	
125	123-127	139-141	141-143	143-145	145-147	147-149	149-151	151-153	
130	128-132	144-146	146-148	148-150	150-152	152-154	154-156	156-158	

Schuhgrößen

Deutsche Größen	Fußlänge (cm)	Englische Größen	Fußlänge (cm)
35	21,8	3	22,2
36	22,5	3,5	22,6
37	23,1	4	23,1
38	23,8	4,5	23,5
39	24,5	5	23,9
40	25,1	5,5	24,3
41	25,8	6	24,8
42	26,5	6,5	25,2
43	27,1	7	25,6
44	27,8	7,5	26,0
45	28,5	8	26,5
46	29,1	8,5	26,9
47	29,8	9	27,3
48	30,5	9,5	27,7
49	31,2	10	28,1
50	31,9	10,5	28,6
		11	29,0
		11,5	29,4
		12	29,8
		12,5	30,2
		13	30,6
		13,5	31,0
		14	31,4
		14,5	31,8
		15	32,2

Messen Sie Ihre Schuhgröße richtig!

Stellen Sie beide Füße in Strümpfen auf ein Blatt Papier und malen Sie den Umriss nach: Mit dem gemessenen Abstand des größeren Fußes zwischen A und B ermitteln Sie anhand der Schuhgrößentabelle Ihre Schuhgröße.

*Zusätzlich zur schlanken F-Weiten bieten wir Ihnen viele Schuhe in G-, H- und K-Weiten an. Die Fußweiten aller Formen werden jede Größe 0,5 cm weiter

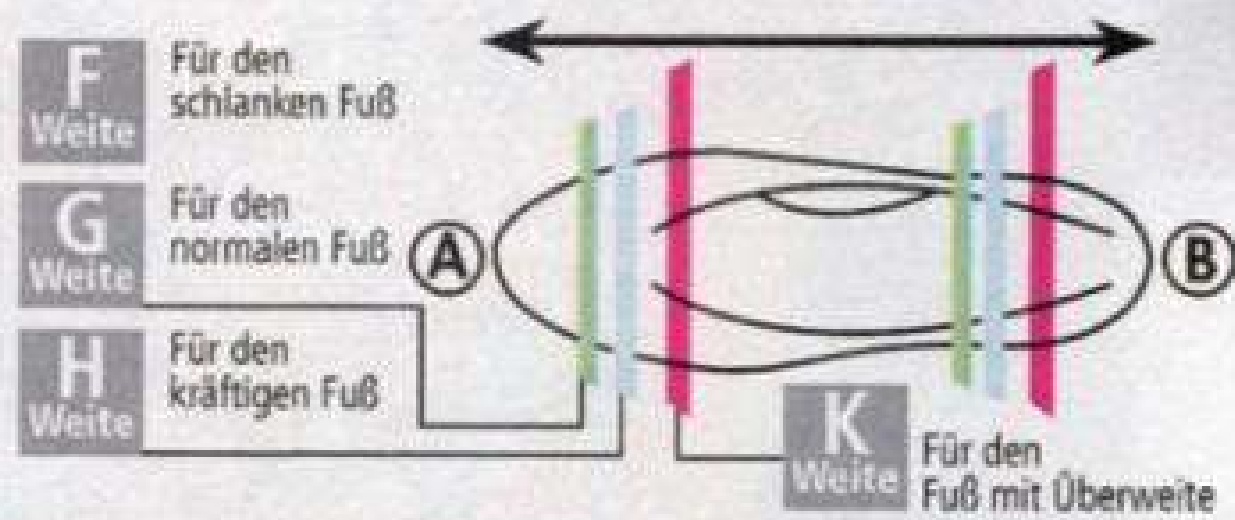

Schuhmaterialien



Mieder-Höschchen

Bestellgröße	Taillenumfang
60	58-62
65	63-67
70	68-72
75	73-77
80	78-82
85	83-87
90	88-92
95	93-97
100	98-102
105	103-107
110	108-112
115	113-117
120	117-122
125	123-127
130	128-132

Tipp: Beträgt die Differenz zwischen Ihrer Taille und Ihrer Hüfte 25 bis 28 cm, bestellen Sie bitte die Ihrem Taillenumfang entsprechende Größe aus dieser Tabelle. Bei mehr als 28 cm bestellen Sie bitte eine Nummer größer, bei weniger als 25 cm eine Nummer kleiner.

- 1 Körpergröße**
Ohne Schuhe vom Scheitel bis zur Sohle
- 2 Brustumfang**
Waagrecht über die stärkste Stelle der Brust messen
- 3 Unterbrustumfang**
Waagrecht am unteren Brüstansatz messen
- 4 Taillenumfang**
Ohne einzuschneiden um die Taille messen
- 5 Hüftumfang**
An der stärksten Stelle waagrecht über das Gesäß messen

Rock Längenmaß

Längenbezeichnung	Länge inkl. Bund
A kniebedeckt	ca. 68 cm
B wadenlang	ca. 72 cm
C wadenumspielend	ca. 78 cm
D wadenbedeckend	ca. 86 cm

Kurz-Größen
genannte Längen abzgl. 6 cm

m.collection

1. Longblazer, ab

69.99

STRETCH

smaragd

4. Shirt



1. schwarz



1. fuchsia

3. Feinstrickpullover mit funkelnden Steinchen am V-Ausschnitt. 3/4-lange Ärmel mit Spitze. Länge in Gr. 52 ca. 74 cm. Material: 52% Viskose/28% Polyester/20% Polyamid. Maschinenwäsche.

pink	74 610/5 12
schwarz	29 932/7 12
smaragd	29 931/9 12
42, 44, 46	34.99
48, 50, 52, 54	39.99
56, 58, 60, 62	43.99

2. Shirt, ab

24.99

STRETCH



MEHR MODETRENDS UNTER:
www.meyer-mode.de

1. Longblazer aus weichem Velourslederimitat. V-Ausschnitt. Mit Knopf. Lange Ärmel. Länge in Gr. 52 ca. 82 cm. Material: 94% Polyester/6% Elasthan. Maschinenwäsche.

fuchsia	14 630/8 12
schwarz	30 877/1 12
smaragd	00 060/9 12
42, 44, 46	69.99
48, 50, 52, 54	79.99
56, 58, 60, 62	85.99

2. Shirt in floralem Druckdessin. Rundhalsausschnitt. 3/4-lange Ärmel mit Volant. Seitenschlitze. Länge in Gr. 52 ca. 76 cm. Material: 95% Polyester/5% Elasthan. Maschinenwäsche.

pink/mint/gelb	26 508/2 12
42, 44, 46	24.99
48, 50, 52, 54	28.99
56, 58, 60, 62	31.99



smaragd

3. Feinstrickpullover, ab
34.99



3. schwarz



3. pink

4. Shirt, ab

24.99

STRETCH

pink/bedruckt

Collier
silberfarben
73 285/9 12
14.99



Alle Shirts lassen sich toll zum Blazer stylen; elegant wird es mit einem unifarbene Shirt, modisch und besonders wird der Look mit einem bedruckten Shirt.



4. smaragd/bedruckt

4. Shirt. mit floralem Motiv und Dekosteinen vorne. V-Ausschnitt. Halblange Ärmel. Seitenschlitze. Länge in Gr. 52 ca. 76 cm. Material: 95% Polyester/5% Elasthan. Maschinenwäsche.

pink/bedruckt	61 264/8 12
smaragd/bedruckt	31 491/2 12
42, 44, 46	24.99
48, 50, 52, 54	28.99
56, 58, 60, 62	31.99

1. **TOP PREIS!**

2 FÜR

ab **39.99**

Collier
schwarz
75 290/3 12
12.99



helllila/
schwarz/weiß
+ helllila

Collier
schwarz
96 279/3 12
12.99



**КАТАЛОГ
ЦЕНТР**

Одежда по каталогам из Европы
www.catalogcenter.ru

Doppel-Pack!



1. blau/
schwarz/weiß
+ blau



1. grün/
schwarz/weiß
+ grün



1. helllila/
schwarz/weiß
+ helllila

1. Bluse im Doppelpack. 1xgrafisch, 1x uni. Serafino-Ausschnitt. Mit Knöpfe. Lange Ärmel mit Manschette. Seitenschlitze. Länge in Gr. 52 ca. 76 cm. Material: 100% Polyester. Maschinenwäsche.

blau/schwarz/weiß	
+ blau	10 546/0 12
grün/schwarz/weiß	
+ grün	30 543/1 12
helllila/schwarz/weiß	
+ helllila	30 559/7 12
42, 44, 46	39.99
48, 50, 52, 54	46.99
56, 58, 60, 62	52.99

www.meyer-mode.de
Rund um die Uhr bequem bestellen!

BESTELHOTLINE 0180-5 23 18 19
Von 6.00 – 24.00 (auch an Sonn- und Feiertagen)
€ 0,14/Min. aus dem deutschen Festnetz, Mobilfunk max. € 0,42/Min.

Zustellung durch

Deutsche Post 