



Empresa Simplificada de Crédito

CARACTERÍSTICAS

PESSOA JURÍDICA DE
DIREITO PRIVADO

02

REGIONAL

SIMPLIFICADA

OPERA COMO BANCO

REMUNERAÇÃO COM
JUROS

ATUAÇÃO

COMO A ESC PODE ATUAR?

Operações de empréstimo, de financiamento e de desconto de títulos de crédito, exclusivamente com recursos próprios.

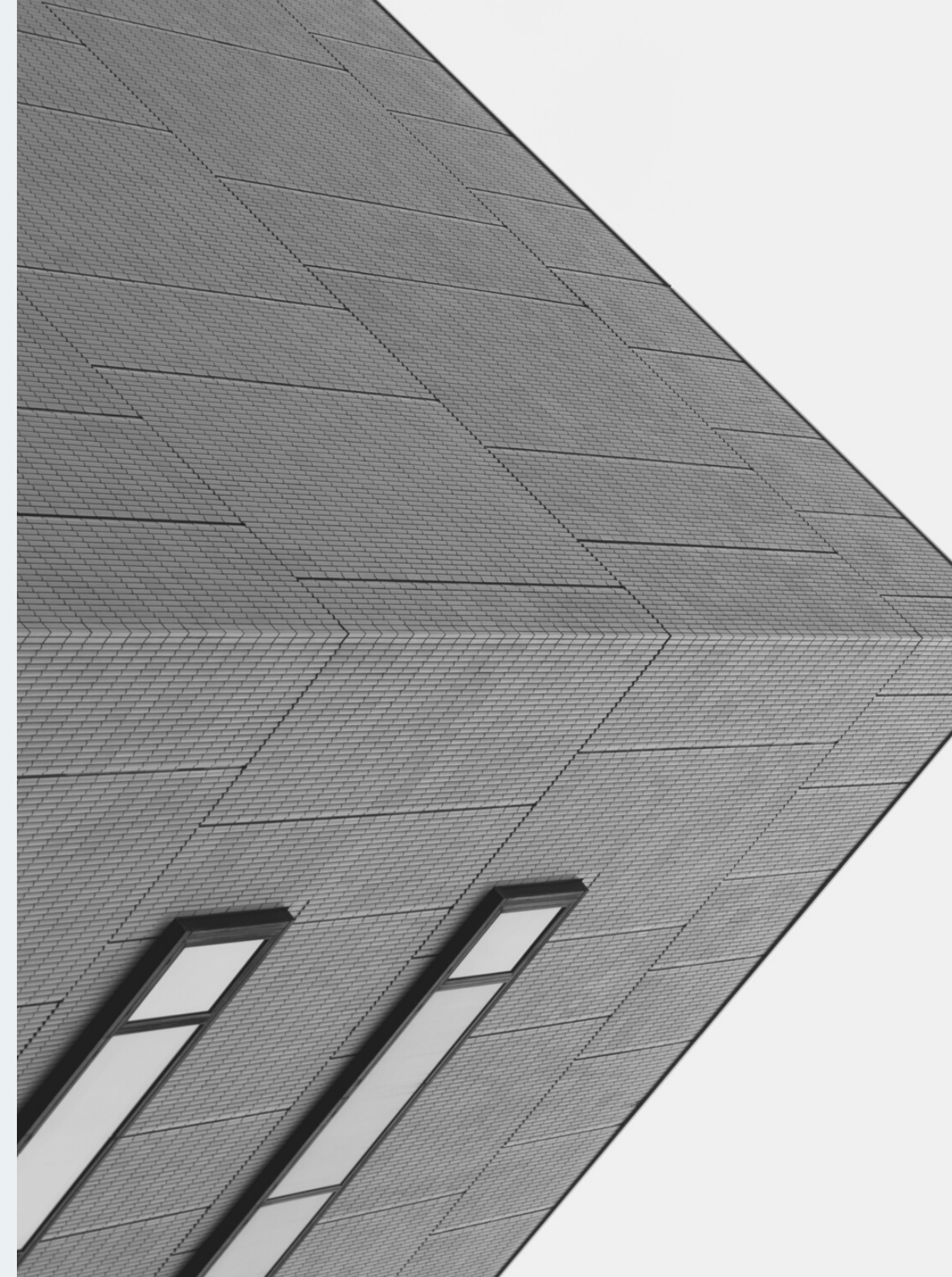

A LEI COMPLEMENTAR
167/2019 limita as
transações a
microempreendedores
individuais, microempresas
e empresas de pequeno
porte

EQUIPARAÇÃO

PESSOAS FÍSICAS QUE SE
EQUIPARAM A PESSOA
JURÍDICA

Receita Federal



IMPORTANTE

A ESC NÃO PODE TUDO

RECURSOS

Apenas próprios. A captação pode ser considerada crime

GOVERNO

Não pode tomar dinheiro da ESC

RECEITA

Limitada ao teto do Simples Nacional

O capital inicial da ESC e os posteriores aumentos de capital deverão ser realizados integralmente em moeda corrente.



CAPITAL X EMPRÉSTIMOS

O valor total das operações de empréstimo, de financiamento e de desconto de títulos de crédito da ESC não poderá ser superior ao capital realizado.

NEGÓCIO ÚNICO

A mesma pessoa natural não poderá participar de mais de uma ESC, ainda que localizadas em Municípios distintos ou sob a forma de filial.



PORQUE TER UMA ESC?

LUCRO DOS 4 MAIORES BANCOS SOBE 21,3% NO 2º TRIMESTRE E ATINGE R\$ 20,5 BI



Lucratividade



Baixo risco



Garantias

2 a 5%

NÚMEROS DOS BANCOS
APRESENTADOS AO BANCO
CENTRAL



DESSE TOTAL

80% NEGOCIAM A
CURTO E MÉDIO
PRAZO

APENAS

ALGO EM TORNO
DE 7% SE TORNA
INADIMPLÊNCIA
PERMANENTE

A INADIMPLÊNCIA PERMANENTE

12

INTERFERE NO LUCRO

Reduz impostos

PODE SER ADMINISTRADA COM GARANTIAS

Avalistas e Alienação Fiduciária pode ser exigida

MESMO COM INADIMPLÊNCIA

ITAÚ UNIBANCO, BRADESCO,
SANTANDER E BANCO DO BRASIL
LUCRARAM, JUNTOS, R\$ 20,474
BILHÕES NO SEGUNDO TRIMESTRE
DESTE ANO, UM AUMENTO DE 8,3%
EM RELAÇÃO AO TRIMESTRE
ANTERIOR E DE 21,3% NA
COMPARAÇÃO COM O MESMO
PERÍODO DO ANO PASSADO



ETAPAS DO TRABALHO

14

FORMAL

Contrato social e registros

ADMINISTRATIVA

Registro BACEN

OPERACIONAL

Definida com seu plano de negócio e não realizada por nossa equipe

CUSTO APROXIMADO

- UM SINAL DE R\$4.970
- UMA PARCELA DE R\$2.500 APÓS O ENCERRAMENTO DA PARTE FORMAL
- UMA PARCELA DE R\$545 POR DILIGÊNCIA NO BACEN
- UMA PARCELA DE R\$2.500 APÓS O ENCERRAMENTO DA PARTE ADMINISTRATIVA

*NÃO INCLUSAS AS TAXAS



PACOTES ADICIONAIS

16

CONTRATOS

Principais contratos bancários em modelos editáveis

ASSESSORIA JURÍDICA

Sua ESC pode precisar de advogado e podemos te atender com menores custos

CONTABILIDADE

Contadores parceiros tem habilidade nesse tipo societário

NEGOCIAL

Alguns gerentes de bancos podem te ajudar a implementar seu negócio



Sabe o que a Recuperação Judicial pode fazer por você?

Salve seu negócio com a Recuperação
Judicial

ESC PODE USAR RECUPERAÇÃO JUDICIAL E FALÊNCIA

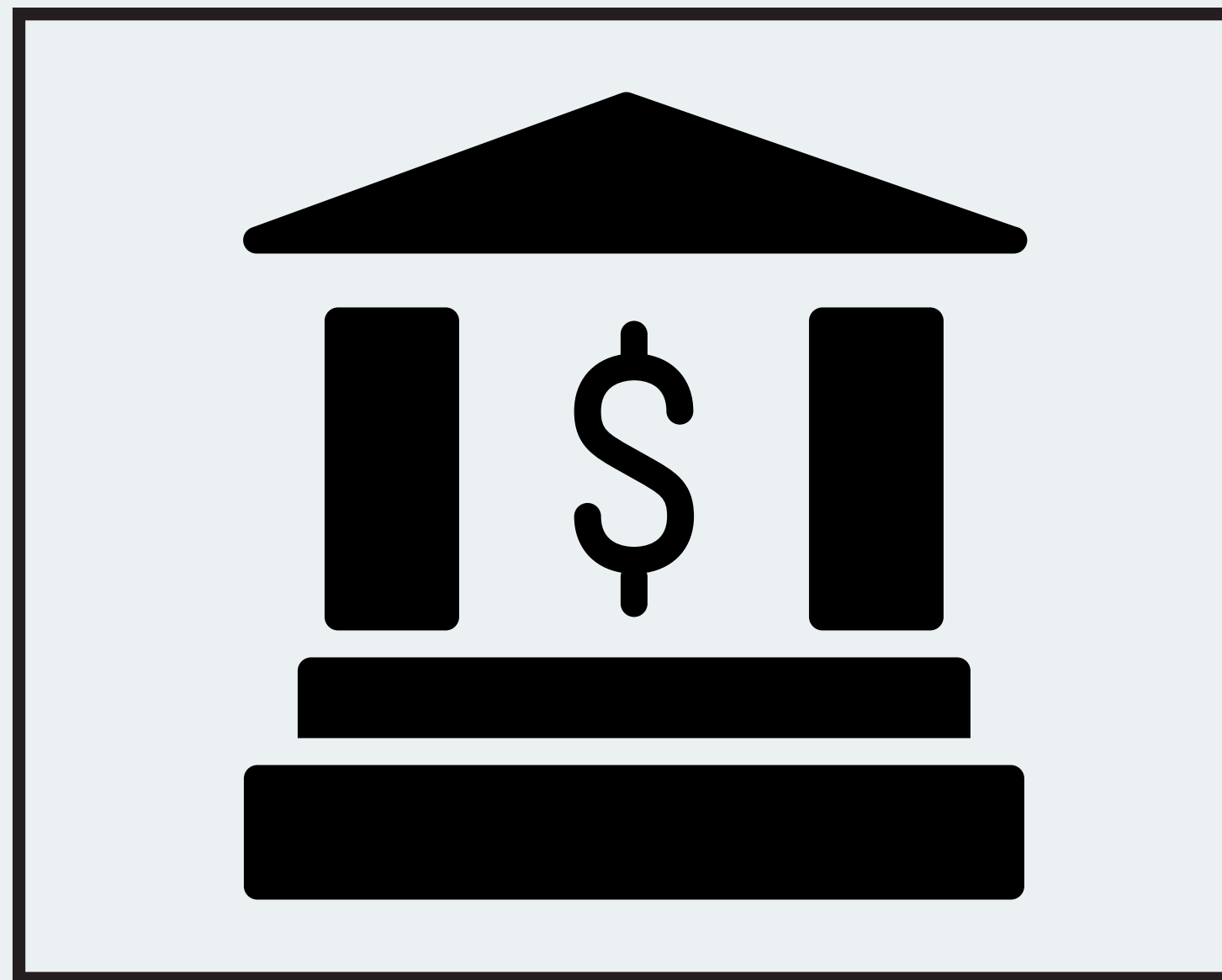

O formato societário da ESC lhe da
vantagem comparando com a liquidação
de bancos

Diferenciais do Escritório PJ

- DESDE 2006
- SEGURO CONTRA NEGLIGÊNCIA
- ADVOGADOS EXPERIENTES
- PAGAMENTO FACILITADO
- ATENDIMENTO 100% ONLINE
- PREÇO REDUZIDO
- ALTO ÍNDICE DE SUCESSO
- ANÁLISE GRATUITA

CRONOGRAMA

**A OPERAÇÃO DEVE ESTAR
PRONTA EM UM PRAZO
APROXIMADO DE 180 DIAS**



ANÁLISE INICIAL

15 A 30 DIAS

Isso só depende de nosso escritório

PRIMEIRAS MINUTAS

20 DIAS

Isso envolve mais pessoas

REGISTROS LEGAIS

60 A 180 DIAS

Isso depende de muita gente

20

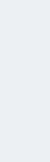
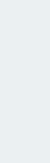

Follow Us - EscritorioPj

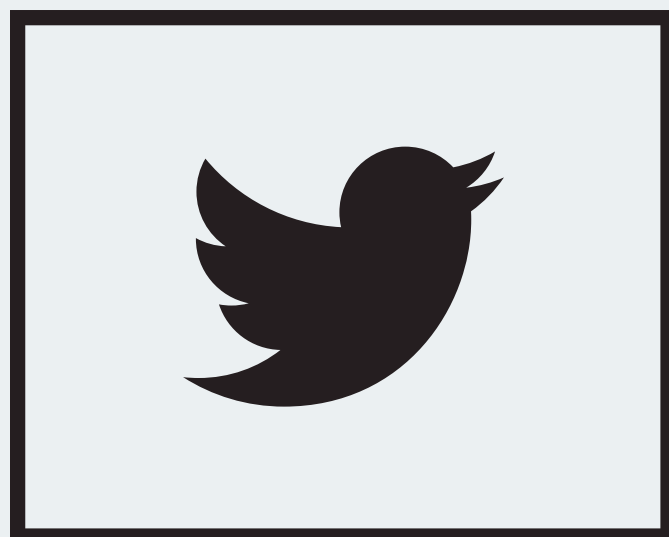

TWITTER



FACEBOOK

CONTATO

CONTATO@ESCRITORIOPJ.COM

GOIÂNIA

(62) 3998-3055