

Majalah Kota Industri

Nomor 1 di Kawasan Industri

KoInd

TOP 10 Google Majalah Industri

www.kotaindustri.com

021 - 880 8081, 082122328403

SUPERMARKET BAHAN BANGUNAN

TERLENGKAP DI CIKARANG

(021) 893 4974

pratamabangunan.com



FREE 2017 Maret
edisi 72

4 INDONESIA INTERNATIONAL CLEANING & LAUNDRY EXHIBITION

EXPO 2017 **CLEAN** 23 - 25 March 2017
Jakarta International Expo
www.expo-clean.com

OPENING HOURS
Thursday, 23 March 2017 10.00 - 19.00
Friday, 24 March 2017 10.00 - 19.00
Saturday, 25 March 2017 10.00 - 17.00



GEWINN® SCALE

MANUFACTURE - SALES - SERVICE - SOFTWARE - CONTRACT SERVICE - SPARE PART
TERA-CALIBRATION - CONTROL & SYSTEM - PROGRAMMING & WEIGHING SOFTWARE - MODIFICATION



TRUCK SCALE - JEMABATAN TIMBANG



TRUCK SCALE - JEMABATAN TIMBANG



PORTABLE - MOVEABLE TRUCK SCALE



PLATFORM SCALE



BENCH SCALE



HOPPER SCALE



BAGGING - PACKING SCALE



HAND PALLET



CHECKWEIGHER



BELT CONVEYOR



CRANE SCALE



LAB SCALE WEIGHING-COUNTING KITCHEN SCALE POCKET SCALE

www.gewinngold.com E-mail : sales@gewinngold.com

FACTORY & HEAD OFFICE JAKARTA

Cikarang Timur - Bekasi, Jl. Raya Rengasbandung, Ds. Tanjung Baru, Kp. Kosambi RT. 001/001
Telp. (+62 21) 8914 0679 / 8914 0689 / 8914 0712, Fax (+62 21) 8914 3817
E-mail : sales_jkt@gewinngold.com

BRANCH OFFICE SURABAYA : E-mail : sales_sby@gewinngold.com

REPRESENTATIF SUMATERA : E-mail : sales_sum@gewinngold.com

REPRESENTATIF KALIMANTAN : E-mail : sales_kal@gewinngold.com

Freeport Ungkap Mundurnya Chappy Hakim
Supermarket Bahan Bangunan Terlengkap
Mega Maintenance Specialist Pindah Mesin
General Construction Machineries Supplier
Lagoon Billiard&Cafe Dibuka, The Best Quality
Tanjung Lesung Beach Hotel, Special Deals
Celebrate 19th Anniversary Water Boom
Sakura Matsuri 2017, 08 - 09 April



PROFESSIONAL HIGH-SPEED MACHINE

The first selection for mould & dies machining



Perfectly Suited for
HIGH SPEED Precision Cutting



■ Structure of GT-105V

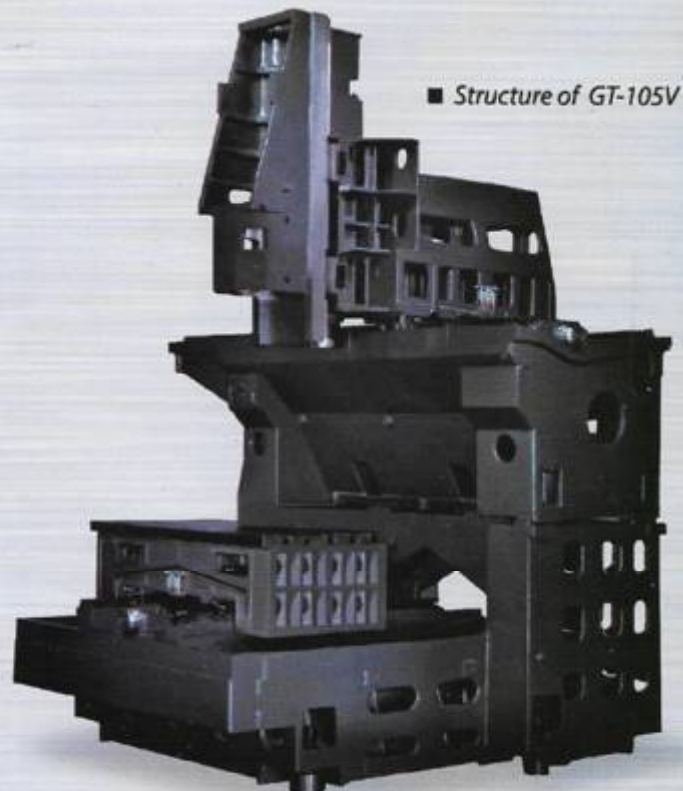

PT. JAYA METAL TEKNIKA

East Jakarta Industrial Park (EJIP) Plot 5B-1
Cikarang, Bekasi 17550 Jawa Barat - Indonesia

☎ 021 897-0370 📠 021 897-0371 / 72

✉ sales@jayametal.com 🌐 www.jmt888.com



4th
Edition

INDONESIA INTERNATIONAL CLEANING & LAUNDRY EXHIBITION

EXPO
2017

CLEAN

Concurrent With

EXPO
2017 LAUNDRY

23 - 25 March 2017
Jakarta International Expo

OPENING HOURS

Thursday, 23 March 2017 : 10.00 - 19.00

Friday, 24 March 2017 : 10.00 - 19.00

Saturday, 25 March 2017 : 10.00 - 17.00



FOCUS ON INDUSTRY. FOCUS ON THE BUSINESS

Organised by :

MAS

PT. MEDIA ARTHA SENTOSA

T : +62 21 5835 4654

F : +62 21 5830 1097

E : info@mediarthasentosa.com

@expo_clean

expocleanind

@expo_clean

www.expo-clean.com

Java Jazz Festival 2017, 3 Maret - 5 Maret 2017, JIEXPO
 PT. Java Festival Production
 Indonesia International Furniture Expo 2017 (IFEX)
 11 Maret - 14 Maret 2017, JIEXPO, PT. Dyandra Promosindo
 CPhI South East Asia 2017, 22 Maret - 24 Maret 2017, JIEXPO
 PT. UBM Pameran Niaga Indonesia
 Expo Clean & Expo Laundry 2017, 23 Maret - 25 Maret 2017,
 JIEXPO PT. Media Artha Sentosa
 Inapa, Inabike, Inafasterner, Hardware & Auto Tools, IIBT,
 Forklift Indonesia, Con-Mine, Railwaytech indonesia 2017
 29 Maret - 1 April 2017, JIEXPO, PT. Global Expo Management
 Garuda Travel Fair 2017, 10 Maret - 12 Maret 2017, JCC
 Garuda Indonesia Airways (GIA)
 ASTINDO Travel & Holiday Fair 2017 24 Maret - 26 Maret 2017
 JCC, Asosiasi Perusahaan Penjual Tiket Penerbangan (ASTINDO)
 Deep & Extreme 2017, 30 Maret - 02 April 2017, JCC
 PT. Exhibition Network Indonesia
 ADIWAstra 2017, 05 April - 09 April 2017, JCC
 PT. Cipta Gelar Kumara / Kumara Convex
 9th Indogreen Environment & Forestry Expo
 13 April - 16 April 2017, JCC, PT. Wahyu Promocitra
 MEGABUILD & KERAMIKA 2017, 16 April - 19 April 2017, JCC
 Reed Panorama Exhibitions
 10th Jakarta International Jewellery Fair 2017
 20 April - 23 April 2017, JCC, PT. Jaya Event
 INACRAFT 2017, 26 April - 30 April 2017, JCC
 PT. Mediatama Binakreasi
 Food & Hotel Indonesia 2017, 5 April - 8 April 2017, JIEXPO
 PT. Pamerindo Indonesia
 Jiexpo Criterium 2017, 14 April - 16 April 2017, JIEXPO
 Indonesia Procurement Forum & E-Catalog Expo (IPFE) 2017
 17 April - 19 April 2017, JIEXPO, PT. Fery Agung Corindotama
 Grassroot Metal Meeting, 22 April 2017, JIEXPO
 Solidarity Movement, Gambir Expo
 The Indonesia International Motor Show 2017 (IIMS)
 27 April - 7 Mei 2017, JIEXPO, PT. Dyandra Promosindo



PT. MITRA BANGUN GRAHA MANDIRI

General Construction Machineries Supplier



Menyediakan Jasa sewa Alai-alai Konstruksi:
Tower crane, Building Hoist,
Genset, compressor, scaffolding,
Bucket cor, stamper, dan lain-lain.
serta jual sparepart Mesin TC dan PH.



Contact US

Telp : 021-8911 8353
 E-mail : mbgm_pst@yahoo.com
 Website: www.mbgm-id.com

Office/Workshop Address:
 Kav. Batavia Blok AB No.33-37, Kawasan Greenland,
 Kota Deltamas, Cikarang Pusat

DISC* 50%
 Wash Surya Car
ONLINE ORDER
 ORDER PERTAMA POTONGAN 10.000
 FEB, MAR, APR 2017

GET IT ON Google Play
SURYA CAR WASH BOOKING
 www.suryacarwash.com | +62 852 899 537 97

CV. MEGA MAINTENANCE

Specialist :

- Jasa Pindah Mesin
- Jasa Packing Mesin
- Coring & Grouting Lantai
- Jasa Pengecatan Lantai Epoxy

Address :
 Jl. Deltamas Boulevard,
 Ruko Notredame, Blok A/7, Kota Deltamas,
 Cikarang Pusat 17530
Telp. (62-21) 22157263 Fax. (62-21) 22157180
Hp. (+62 8788 0804 575), (+62-818-8885-5158)
Email. mega_maintenance@hotmail.com
Website. www.megamaintenance.co.id

Hubungi

CV. ARIOSJO JAYA
 RENT CAR AND SHUTTLE (DROP)

Sewa Harian, Bulanan, Tahunan
 Antar jemput wilayah
 Jabodetabek & luar kota.
Avanza
 Sewa 24 jam/Sewa 12 Jam
 Sedia ELF LONG kapasitas 19 Orang
 Sedia Innova Diesel & Bensin

Hub:
08787 9291 252, 081288 759530
 Diapari Artonang - Pin BB 5FEF2B48
 Email: cv_ariosjojaya@yahoo.com
 http://ariosjojaya.blogspot.com
 Taman Sentosa Blok A3 No 17 Cikarang

On line 24 jam

Sibuk?
Gojekin aja!

"Wilayah Bekasi, Cibitung, Cikarang
 Pesan ATK
 Jadi Mudah

GOJEK

Stationary & Co
 The Office Store
 maps Stationaryco www.stationary.co.id

PODIUM MATARAM BLOK A NO.10 PUSATATK MURAH WWW.STATIONARY.CO.ID
 TELP. 021-29612193 PUSATATK SALES@STATIONARY.CO.ID

SUPERMARKET BAHAN BANGUNAN TERLENGKAP DI CIKARANG



Sejak berdiri pada tahun 1997, dengan motto "Build Starts Here", Pratama Supermarket Bangunan terus berupaya untuk memenuhi beragam kebutuhan konsumen akan bahan bangunan yang lengkap dan berkualitas dengan harga yang kompetitif. Saat ini kami telah memiliki dua cabang yang berlokasi di Cikarang tepatnya di daerah Lemahabang dan Cibusah dengan luas store 15.000 m2 menawarkan pengalaman berbelanja terbaik untuk Anda.

Pratama Supermarket Bangunan menyediakan lebih dari 80.000 produk dalam satu atap, dan satu satunya Supermarket Bangunan yang menyediakan produk *Building Material* serta pusat *Hardware & Tools* terlengkap dengan merk ternama. Selain itu kami juga menyediakan produk *Floor & Door, Electrical & Houseware, Painting, Sanitary* dan *Consumer Goods*. Kami berusaha untuk menawarkan semua yang Anda butuhkan dalam menyelesaikan proyek rumah dan industri Anda. Didukung dengan pelayanan dan garansi, kami siap memberikan kualitas produk yang terbaik kepada Anda.

Dengan konsep *One Stop Shopping*, Pratama Supermarket Bangunan memberikan penawaran pelayanan yang prima, yang tentunya memudahkan konsumen untuk mendapatkan solusi terpadu. Dilengkapi dengan fasilitas modern, staf yang berpengalaman, dan *customer care* sehingga kami siap memberikan tingkat kepuasan pelanggan yang lebih maksimal. Anda juga dapat mengunjungi *website* kami di pratamabangunan.com untuk memudahkan transaksi serta mendapatkan *tips and trick* untuk proyek rumah dan industri Anda.

Freeport Ungkap Alasan Mundurnya Chappy Hakim

Freeport McMoRan Inc menyatakan mundurnya Chappy Hakim sebagai Presiden Direktur PT Freeport Indonesia murni merupakan keputusan pribadi. President dan CEO Freeport McMoRan Richard C. Adkerson dalam jumpa pers di Jakarta, 20/2, mengapresiasi kerja Chappy Hakim selama beberapa waktu terakhir.

"Saya ingin menyampaikan penghargaan ke Pak Chappy yang telah menjadi Presiden Direktur PTFI. Meski dia memutuskan untuk mundur tapi tetap aktif menjadi penasehat senior kami. Kami mengapresiasi Pak Chappy," katanya.

Richard mengaku bangga dan senang bisa bekerja dengan pumawirawan TNI Angkatan Udara itu. Ia juga menegaskan tidak ada masalah yang terjadi selama mantan Kepala Staf AU itu memimpin PTFI. "Tidak ada masalah. Saya hanya bisa katakan bahwa ini pekerjaan (Presdir PTFI) berat, menghabiskan banyak waktu dan ada banyak isu juga. Tapi saya tegaskan tidak ada yang salah," ujarnya.

Pengunduran Chappy yang cukup mendadak itu dilakukan saat isu perubahan kontrak karya (KK) Freeport menjadi izin usaha pertambangan khusus (IUPK) tengah berlangsung. Freeport bersikeras rezim perpajakan bersifat tetap (nail down) dan saham divestasi tidak sebanyak 51 persen. Padahal, UU mewajibkan rezim perpajakan mengikuti aturan yang berlaku (prevailing) dan porsi divestasi sebesar 51 persen.

Richard mengatakan pihaknya telah mengirimkan surat kepada Menteri ESDM yang menunjukkan perbedaan antara KK dan IUPK. Dalam surat itu dicantumkan bahwa Freeport memberikan waktu 120 hari kepada pemerintah untuk bernegosiasi. Jika kesepakatan tidak dicapai dalam waktu tersebut, pihaknya berencana menempuh jalur hukum melalui pengadilan internasional/badan arbitrase.



President dan CEO Freeport-McMoRan Inc Richard C. Adkerson (kanan) berjabat tangan dengan Penasehat Senior PT Freeport Indonesia Chappy Hakim (kiri) usai konferensi pers di Jakarta, Senin (20/2).

S-series

SAMUK

Originated from UK
Since 1996

SAMUK

FORKLIFT

ALL - NEW S - series

1,5 - 3,5 Ton Diesel Forklift / 5 - 10 Ton Diesel Forklift
1,5 - 3,5 Ton Elektrik Forklift / 1,5 - 3,5 Ton Gasoline & LPG Forklift



Distributed & Serviced by



Head Office :

Komplek Ruko Sunter Griya Inti Blok L 1 No.23, Jl. Griya Sejahtera, Jakarta Utara 14350
Telp : 021 8975272, Email : dianlaksanakarya@gmail.com

Cabang Cikarang :

Jl. Raya Lippo Cikarang No.46, Cikarang Selatan- Bekasi 17550, HP. 0812 925 3365

Tanpa Biaya
Tambahan

- DOKTER UMUM
- DOKTER GIGI (Gratis)
(Tambal & Cabut)
- APOTEK

Melayani Peserta BPJS KESEHATAN

KODE FASKES : 0132B092

- LABORATORIUM
- IMUNISASI & KB
- PEMERIKSAAN KEHAMILAN
- PERSALINAN (JEJARING)

PROMO

- Scalling / Pembersihan Karang Gigi 110 rb
- Paket Pengobatan Dokter Umum (Dokter + Obat) 60 rb

Pemesanan Obat "Antar Gratis"

Konsultasi Obat : 0822 9822 2316

Ruko Palazo Blok AB 49-50, Villa Mutiara - Cikarang Selatan, Bekasi 17550 ☎ 021 - 22108181 • 021 - 22108165



BED CLEANING SERVICE 021-89907179
BCS 089622387110
08127547788

PEMBERSIH KASUR BESAR (2 BANTAL + 2 GULING)

Rp 200.000*

*Harga sesuai ukuran bed, min 2 kasur
Menerima jasa pembersihan springbed, sofa, karpet dari dust mites/
tungau, penyebab alergi batuk, flu, bersin-bersin, ASMA & penyakit
built pada anak-anak maupun orang dewasa. Atasi segera dengan
BCI berteknologi mesin modern, dengan system hydrocleaner
ditambah dengan sistem penepuh berteknologi getar
(debu pada baur terangkat maximum)



**PT. INDUSTRIAL SUPPORT SERVICES INDONESIA
(PT. ISSI)**

Training, Consulting, Japanese Course, Translation, Interpreting.

RUKO MENTENG Blok A No. 22, LIPPO CIKARANG - BEKASI 17550 TEL: 021-8990-9861 FAX: 021-89907296

**Kami Ikut Serta Kemajuan
Pabrik Anda !!**

Telp. (021) 8990 9861 Fax. 8990-7296

Website : www.issi.co.id



Rental FORKLIFT Harian, Bulanan & Tahunan

Kami Siap Melayani
24 Jam



PT. DIAN LAKSANA KARYA

Cikarang : 021 8971308, 08129253365 Jakarta : 021 43931906,
Pulogadung : 081289657572 , Tangerang : 087775245454,
Bandung : 08129253365

PERMATA INTERIOR

**Design &
Service Interior**

Melayani :

- Perkantoran
- Pabrik
- Hotel
- Apartement
- Perumahan/
Rumah Pribadi
- dll.





PREMATURITAS

MENGENAL PREMATURITAS, PENYEBABNYA DAN BAGAIMANA BERSIKAP ?

Bayi prematur atau Bayi kurang bulan (BKB) adalah bayi yang lahir sebelum usia kehamilan 37 minggu terhitung sejak hari pertama menstruasi terakhir ibu. Kelahiran prematur di seluruh dunia tahun 2010 adalah 11,1% dari seluruh kelahiran hidup (14,9 juta bayi lahir sebelum 37 minggu). Indonesia merupakan negara kelima tertinggi di dunia dengan jumlah kelahiran bayi prematur 675.700 pertahun. Kelahiran prematur meningkatkan risiko kematian bayi dengan berbagai macam sebab, khususnya infeksi pada masa neonatus.

Faktor Risiko Prematuritas

Faktor pencetus kelahiran prematur, salah satunya ketuban pecah dini pada prematur. Penyebab pecahnya ketuban sebagian besar tidak diketahui, namun faktor infeksi dan paparan rokok memegang peranan penting. Faktor risiko lain prematuritas yaitu kehamilan kembar (15-20%), perdarahan vagina (abrasi plasenta maupun plasenta previa), kelainan volume cairan ketuban (polihidramnion atau oligohidramnion), riwayat bedah abdomen pada ibu hamil, stress psikologis ataupun sosial, ketidakstabilan rumah tangga dan kesulitan ekonomi. Preeklamsia dan eklamsia mengakibatkan keterlambatan pertumbuhan janin dalam kandungan atau *Intrauterine Growth Restriction (IUGR)* dan kelahiran mati. Obesitas pada kehamilan juga berhubungan dengan risiko yang lebih tinggi terjadinya KPD dan kelahiran prematur

Maturitas Organ terkait Prematuritas

Kelahiran bayi dengan penyakit jantung bawaan pada bayi prematur 13.5%, lebih tinggi dibandingkan populasi umum. *Patent Ductus Arteriosus* adalah kelainan jantung yang sering ditemukan. *Retinopathy of prematurity (ROP)* merupakan gangguan vaskular yang terjadi pada retina dari bayi prematur. *Retinopathy of prematurity* ini merupakan penyebab utama kebutaan pada anak yang dapat dicegah, dimana monitor penggunaan oksigen saat persalinan pada bayi prematur dapat menurunkan jumlah bayi yang mengalami ROP. Gangguan pendengaran pada kelahiran prematur, terjadi pada 1-2 per 1000 bayi lahir, dapat menyebabkan gangguan perkembangan bahasa. Intervensi dini melalui terapi bicara dan bahasa serta amplifikasi (alat bantu dengar) akan meningkatkan luaran perkembangan bicara dan bahasa. Pada awal kehidupannya, bayi prematur juga mengalami kesulitan menerima asupan per oral. Oleh karena itu, metode *feeding* alternatif diperlukan hingga bayi mampu menerima *oral feeding*. Imaturitas sistem *sensory-oral-motor* juga menyebabkan ketidakmampuan untuk menghisap dan/atau koordinasi fungsi menghisap, menelan, dan bernafas.



Penanganan Paripurna Prematuritas

1) Pendekatan Aspek Nutrisi

Tujuan penatalaksanaan nutrisi bayi prematur adalah untuk mencapai pertumbuhan normal. Strategi *feeding* bayi prematur dikembangkan, meliputi pemberian ASI perah, donor ASI, fortifikasi ASI, susu formula adaptasi, dan nutrisi parenteral. Air susu ibu pada bayi prematur memiliki keuntungan non-nutrisi, terutama adanya transfer imunoprotektif dan *growth factor* pada mukosa usus yang imatur. Beberapa bukti menunjukkan bayi prematur yang mendapatkan ASI lebih banyak dibanding susu formula mengalami insiden *feed intolerance* dan *gastrointestinal upset*, serta *necrotizing enterocolitis* yang lebih rendah. Formula prematur dapat bila ASI perah tidak ada.

2) Perawatan Metode Kangguru

Kangaroo method care (KMC) yang dilakukan oleh ibu pasien berhubungan dengan penurunan risiko kematian, infeksi nosokomial / sepsis, dan hipotermia Selain itu, KMC diketahui meningkatkan beberapa parameter pertumbuhan bayi, pemberian ASI, dan *mother-infant attachment*.

3) Pendekatan Aspek Tumbuh Kembang

Bayi prematur memiliki risiko gangguan pertumbuhan sehingga pemantauan pertumbuhannya harus dimonitor secara ketat dan mungkin membutuhkan intervensi untuk mencapai pertumbuhan yang lebih baik. Target pertumbuhan bayi prematur pertumbuhan berat badan 15-20 g/kg/hari, panjang badan 1 cm/minggu, dan lingk kepala 0,5-1 cm/minggu.

4) Pendekatan Aspek Psikososial

Dukungan kepada orangtua akan meningkatkan kualitas lingkungan bayi sehingga dapat meningkatkan luaran tumbuh kembang pada bayi prematur. Intervensi dini terhadap orangtua terutama ibu pasien, mengatasi kecemasan dan gejala depresi.

Prognosis

Tanpa membedakan usia kehamilan, angka *survival* prematuritas mencapai 80,4%, sedangkan *survival* menurut usia kehamilan menunjukkan rentang *survival* mulai 6% untuk usia kehamilan 23 minggu hingga 98% untuk usia kehamilan 32 minggu. Bayi prematur usia kehamilan <32 minggu sering mengalami defisit derajat sedang hingga berat terhadap pencapaian akademik, masalah perhatian, dan masalah perilaku. Diperlukan penanganan paripurna dan keterlibatan aktif orang tua dalam perawatan bayi prematur, untuk mencapai tumbuh kembang optimal di masa yang akan datang.

Konsultasikan keluhan anda ke Dokter Spesialis, hubungi call center kami untuk reservasi.

Informasi lebih lanjut kunjungi website kami di www.hosana-medica.com

i5 m4
VERTICAL MACHINING CENTER

i5 M4.5-1000
i5 Controller with 12" Color Touch Screen
Table 1200 x 500
Travel 1000 x 610 x 650
BT40 / 8,000 RPM / 70NM
24 ATC Arm Type

NEW GENERATION CONTROLLER



CNC LATHE **i5 T5**



CNC LATHE **i5 T3**



CNC MILLING **VMC 1000B**



CNC LATHE **VIVA TURN T2C**



CNC LATHE **CAK Series**



MANUAL LATHE **CA Series**



MANUAL LATHE **CW Series**



RADIAL DRILL **Z3050**

PT SHENYANG MULTI MESINDO

CIKARANG
Komplek Industri Greenland - Delta Mas
Jl. Greenland Boulevard Blok AG No. 1 & 2 Cikarang Pusat - Bekasi
Phone : (+62.21) 89970 616 / 617 / 618, Fax : (+62.21) 89970 620

SEMARANG
Ruko Puri Anjasmoro
Jl. Puri Anjasmoro - Blok EE1 No. 11 Semarang
Phone : (+62.24) 7600 356, Fax : (+62.24) 7600 356

SURABAYA
Ruko Permata Juanda Blok A 81 & 82 - Sedati Agung Sidoarjo 51253
Phone : (+62.31) 8677782, 8677942, Fax : (+62.31) 8669257



PT. CITRA BAJATAMA RAYA

CONTRACTOR, DESIGNER & SUPPLIER

Office : Taman Nyiur Blok K-11 Sunter-Jakut. Telp : (021) 6509843/65307541 (hunting) Fax. 6503920
Workshop : Jln. Raya Pilar Desa Sukaraya Kec. Karang Bahagia. Telp. (021) 8504964/89119681 Cikarang Bekasi
Website: www.bajatama.com Email: citrabajatama@yahoo.co.id; info@bajatama.com

PROYEK PT. TATALOGAM LESTARI
CIKARANG - BEKASI



BANGUNAN GUDANG RAW MATERIAL
PT. ULTRAJAYA RAYA CIMAREME NO. 131
BANDUNG



PT. Aimfood Manufacturing Indonesia



PT. Rutraindo Perkasa Industri



PT. Dinamis Artha Sukses



PT. Graha Seribusatujaya



GLOBAL Battery

HEAVYDUTY
BATTERY



SOLAR CELL
BATTERY



MOTORCYCLE
NANO-GEL BATTERY



GOLFCAR
BATTERY



MOTORCYCLE
MAINTENANCE FREE BATTERY



AUTOMOTIVE
BATTERY



LOW MAINTENANCE
BATTERY



ACCU SIAP PAKAL
BEBAS PERAWATAN

Office :

Kawasan Industri Delta Silicon 5 Jl. Cendana Raya Blok G5 No. 5 Kav. 9 Lippo Cikarang 17530
Bekasi - Jawa Barat, Indonesia

Phone : (021) 8991 1100 | Fax : (021) 8991 1101 | Hp : 0812 13 700 850 / 0811 99 33 51
Email : globalmarketing@gmail.com / infogbl@globalbattery.co.id

PT. GLOBAL Battery Indonesia
www.globalbattery.co.id

DIXIM

PT.DIXIM GLOBAL INDONESIA
CNC MACHINE TOOLS

SISTER
CUTTING PARTNERSHIP



TMT
TRUNG LUN MACHINERY TECHNICAL

YOPIN



OSCARMAX
ELECTRICAL TOOL MACHINES



E-mail dixim.globalindonesia@gmail.com
<http://www.diximglobalindonesia.com>
Phone : 021- 2851 7985
Fax : 021- 2851 7986



JAYATAMA PLAZA, FLOOR 3A
Jl. H. Fachrudin No. 19 Jakarta Pusat 10250
Email : sales@mcipta.co.id
Website : www.mcipta.co.id
Phone/Fax : +6221 3916 398/399

Authorized Distributor of

Hanwha Techwin
SAMSUNG
WiSeNet



ENTRYPASS



THE QUALITY

What transpired are reliable and top-notch quality devices that are made to last and serve its function exceptionally.

WATER BOOM

LIPPO CIKARANG

Celebrate

TH

SENANG!
Senin Berenang
Rp 30.000

Anniversary

BUY 3 GET 2 FREE*

1S/D 31 MARET 2017

**HENNA
PAINTING**

26 MARET 2017

**LIVE
MUSIC**

25 & 26 MARET 2017

**BUY 1
GET 1**

25 & 26 MARET 2017

**JUMAT
HEMAT**

SETIAP JUMAT HANYA RP 25.000

**FREE
ULTAH**

GRATIS TIKE MASIK BAGI YANG
BERULANG TAHUN DI BULAN MARET

**Syarat & Ketentuan Berlaku*

(021) 8990 7711

Jl. Madiun Kav. 115 Lippo Cikarang

www.waterboomlippocikarang.com

f waterboomlippocikarang t waterboomlippocikarang @ waterboomlippocikarang_



L a g o o n

Billiard & Cafe

Minggu

26 Feb 2017

Jam 11.00 - 24.00 wib

@ Lagoon Resto & FoodStall



The best quality
billiard place

cozy cafe

Mulai Pkl :15.00 wib

Bintang Tamu



Femmy Permatasari



Thessa Raumang



Five-0

Jl. Majapahit Kav. 10 - Lippo Cikarang 021-89911888



PT. PENTA PRIMA GEMILANG

CLEANING PRODUCTS AND BUILDING SERVICE



Kami solusi kebersihan Gedung & Industri anda

Jl. East Park Boulevard C1B No.5 Kawasan Jababeka VI

Telp : 2851 8226, 2851 8227 Fax : 8990 3487

www.pentaprimagemilang.com



Supplier Polymer di Cikarang dan sekitarnya Cikarang Polymer Prima

Kami Telah Menempati Kantor Baru

Menyediakan Bahan Polymer dan Bahan Aluminium Kebutuhan Industri seperti :

MC Nylon
Polyurethane
Nylon Putih
Polycarbonate
Poly Ethilene (PE)

PolyPropilene (PP)
Bakelite
PDM
Teflon
Acrylic
Alumunium

Rubber
PVC
Ebonit
Vertinax
Asbes band
Packing

Jl. Raya Cibarusah Cikarang No. 32 D Telp : 021 - 8971569, 8971570 Fax : 021 - 8971571
Email : cpp.cikarang@gmail.com

SDB
SECURITY SERVICES

SECURITY SPECIALIST FACTORY

PT. SEJAHTERA DAMAI BERKARISMA
(SDB SECURITY SERVICES)



Our Services : Outsourcing Security
Diklat Security
Consultant Security

- Handal
- Professional
- Terpercaya

Ruko Permata Gardenia Blok H No. 16 - 17, Jl. Irigasi Raya Kota Jababeka, Cikarang Baru - Bekasi 17350

Telp. (021) 8984 6097, Fax. (021) 8984 6098, E-mail : sdb@sdbsecurityservices.com, Website : www.sdbsecurityservices.com



PT.POYUMARU SAHANICHO TEKNIK INDONESIA

SPECIALIST : FIRE ALARM SYSTEM, CCTV & SAFETY EQUIPMENT
PENGADAAN, PEMASANGAN DAN PEMELIHARAAN

www.psi.co.id

NOAMI NITAN

Office : Jl. Serjan Aswan No. 79b Rawa Semut
Margahayu, Bekasi Timur 17111

HOT LINE SERVICE :

Telp/Fax: 021-8835 6539, HP : 0851 82932370, 0851 0134 6963

Email : ptpoyumarusahanicho_psti@yahoo.com

Poyumaru@gmail.com





MEMAHAMI PROSES ASSESSMENT DALAM SELEKSI KARYAWAN

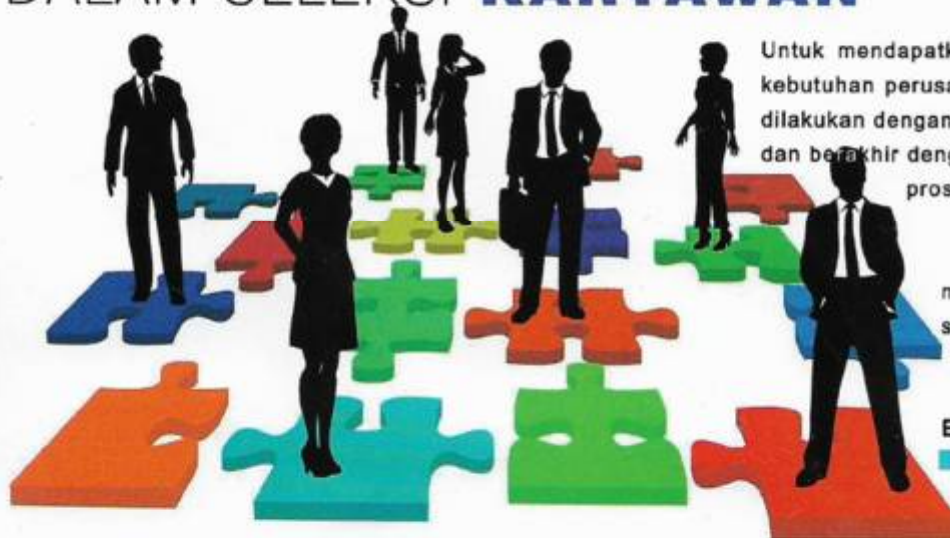

Untuk mendapatkan sumber daya manusia yang sesuai dengan kebutuhan perusahaan maka diperlukan proses assessment yang dilakukan dengan tepat dimulai dari penerimaan lamaran, evaluasi dan berakhir dengan keputusan terhadap lamaran kerja. Perlunya proses assessment tidak terbatas pada rekrutmen karyawan, assessment diperlukan secara menyeluruh dan berkesinambungan untuk tetap menjaga profesionalitas dan kinerja karyawan sebagai sumber modal keunggulan daya saing dalam dunia industri.

Berbagai Bentuk Proses Assessment

■ **Rekrutmen & Seleksi**, proses memilih sejumlah pelamar kerja yang dinilai berkualifikasi yang sesuai dengan iklim perusahaan.

Sumber daya manusia (SDM) merupakan faktor yang sangat berperan dalam suatu organisasi atau perusahaan. Ditengah-tengah kecanggihan teknologi, peran SDM dalam menentukan keberhasilan suatu perusahaan tidak bisa diabaikan. Sumber daya manusia atau karyawan yang dimiliki oleh perusahaan digunakan untuk menggerakkan perusahaan dan mengelola sumber daya lainnya sehingga SDM yang tersedia harus benar-benar dapat digunakan secara efektif dan efisien. Namun dalam implementasinya kondisi karyawan belum memenuhi kebutuhan yang dapat menunjang keberhasilan kinerja dan profesionalitas baik dalam hal potensi & kompetensi.

■ **Potential Review**, evaluasi terhadap kemampuan karyawan yang diprediksi menjadi penentu tingkat kinerja dan umumnya digunakan untuk memastikan jalur karir (generalis / spesialis)

■ **Job Fit Assessment**, menganalisa kecocokan posisi atau tugas dengan potensi & kompetensi karyawan.

■ **Assessment for Development Needs**, proses evaluasi terhadap kebutuhan pengembangan spesifik dari karyawan untuk dapat diarah.

Penyebab kondisi karyawan yang belum sesuai dengan kebutuhan perusahaan

- Kurangnya perencanaan kepegawaian yang belum didasarkan pada kebutuhan organisasi.
- Adanya praktik penempatan pegawai berdasarkan pesanan sehingga kurang menonjolnya upaya mewujudkan prinsip *the right man on the right place*.
- Proses *assessment* kurang berjalan dengan tepat
- Keterbatasan kemampuan dalam mengetahui & memahami instrumen yang digunakan dalam proses *assessment*
- Diperlukan instrumen lengkap yang secara representatif dapat mengukur & menggambarkan kinerja dan kepribadian karyawan
- Kurang terpetakan dengan tepat potensi & kompetensi karyawan

Dampak yang ditimbulkan

- Menurunnya keberhasilan perusahaan atau organisasi
- Posisi karyawan yang tidak sesuai dengan karakteristik kepribadianya dapat mengakibatkan *burnout* atau stres kerja
- Kurang berkembangnya potensi yang dimiliki karyawan
- Menurunnya kinerja dan performance karyawan

Relocation Program

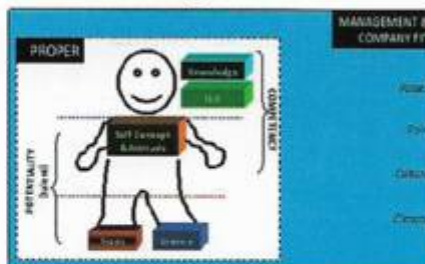

Proses *assessment* dipandang krusial dalam sebuah perusahaan, dalam proses rekrutmen pelamar kerja bagi perusahaan dianggap sebagai orang asing, karena ketidaktahuan

perusahaan terhadap komponen-komponen yang menggerakkan & mempengaruhi pelamar tersebut dalam bertindak & bekerja, seperti motif (dorongan), kepribadian, kompetensi, dan kemampuan. Begitu juga dalam proses seleksi, selain kompetensi diperlukan pemetaan minat dan kemampuan kognitif kandidat dengan tepat, mengingat kelalain dalam perencanaan dan pengembangan sumber daya alam akan memberikan dampak negatif bagi perusahaan. Oleh sebab itu diperlukan instrumen yang mampu mendeskripsikan kepribadian dan kompetensi individu. Sehingga dapat diperoleh karyawan yang berkualitas sesuai dengan visi dan misi perusahaan.

Jadwal Praktek Klinik Psikologi
Selasa, Kamis & Sabtu

10.00 - 13.00

Sumber :
Mudra, Robert I., Jaisoon, J. H. (2011). Manajemen Sumber Daya Manusia,
Jakarta: Salemba Empat.
Puliyilil E. (2008). Analisis proses rekrutmen dan seleksi pada kinerja karyawan.
Jurnal Ilmu Administrasi dan Organisasi, 16(2), 101-108.

Book
NOW!

Getaway
Special Deals

Discount

10%

only for March 2017**



Unwind yourself from the city with Tanjung Lesung Beach Hotel Special Deals.

Start from **IDR 1.200.000/night** for 2 person*

For group **IDR 850.000/person**, fullboard minimum 30 person*

Follow our IG @tanjunglesungid and get discount **IDR 50.000**

Show us that you already follow our instagram account before check in

Tanjung Lesung

*Above price valid on weekdays period only

** Quote promotion code: kotaindustri0317

FOR RESERVATION PLEASE CALL:

TANJUNG LESUNG BEACH HOTEL

Tanjung Lesung kav. R 14a

Pandeglang, Banten 42281

Phone: (0253) 802890, 802 900 / (021) 5790 4731, 572 7345

Fax: (0253) 802 891/ (021) 5790 4732

Email: sales-marketing@tanjunglesung.com



COMPANY GATHERINGS



PRIVATE PARTIES



VIP ROOMS



川香锅

CHUAN XIANG GUO

CHINESE FOOD & HOT POT RESTAURANT

很四川 很中国

THE VERY ORIGINAL TASTES FROM SI CHUAN CHINA

Alamat : Ruko Paragon Jl. Gn. Mandala Blok B
No. 28 R Dan B - 28 S Desa Cibatu
Kecamatan Cikarang Selatan - Kabupaten Bekasi

FOR INFO & RESERVATION

Hp. 0812 1910 8963 Telp. 021 8991 3003



酸菜鱼

Ikan Sayur Asin



水煮牛肉

Daging Sapi Saus Sichuan



辣子鸡

Ayam Goreng Kering Sichuan



Special Rate
ON MARCH



BATIQA
HOTEL & APARTMENTS
KARAWANG



IDR 650.000, NET*

*INCLUDE BREAKFAST FOR 2 PERSONS | FREE ACCESS TO GYM, POOL, BILLIARD | FREE PARKING

*Valid from 01 March - 1 April 2017

f Batiqa Hotels (021) 30050400

www.batiqa.com

CONNECT, DISCOVER, RELAX. YOU'RE WELCOME

BRING THIS COUPON
FOR GET EXTRA
IDR 200.000,- OFF



www.kotaindustri.com

Media Online
www.kotaindustri.com

Ko Ind

Majalah Kota Industri TOP 10 Google Majalah Industri

Mengucapkan Selamat Berlangsungnya

REUNI AKBAR & KONGRES V IKA FISIP UNSRI
Bumi Sriwijaya Palembang Sumsel, Maret 2017
(jadwal tentative)



Indonesia – Jepang Berjuang Bersama!
インドネシア – 日本はいっしょに頑張ろう!

FREE
ENTRY

Menerima Sponsorship
スポンサー受付中

Menerima Pendaftaran Stand Bazaar
出店受付中

08 - 09 April 2017
Maxxbox Orange County
Lippo Cikarang

(Exit Cibatu Toll Gate KM 34,7)

Perlombaan : Kontes Mr. & Miss Sakura ,
Cosplay, (Fashion Ala Jepang) Japan
Fashion Show (TK&SD) , Temu Jodoh dll.

Acara : Gendang Taiko, Mochitsuki (Demo
Pembuatan Kue Mochi), Bon Odori (Tarian
Upacara Obon), Omikoshi, Bazaar dll

Penyelenggara : Panitia Sakura Matsuri

Sekretariat : Ruko Merlung Blok A No. 22 Jl. MH. Thamrin, Lippo Cikarang (PT. ISSI)

Ph. (021) 8990-3263 / 8990-9861, Fax (021) 8990-7296, Cid (PIC) : 0852-6531-1071

Fuad : 0817-849-702, Aswandi : 0612-7118-9177, Kazu : 0812-9052-086

www.kajl.or.id, @SakuraMatsuri2, sakura-matsuri2@kajl.or.id,

Sakuramatsuri, @KAJIKai

Media partner

Nuri / Miss Sakura 2016

(Photo by Ojah)

Ko Ind
Majalah Kota Industri

EMBASSY OF JAPAN
INDONESIA

JETRO
Japan External Trade Organization

JNTO
Japan National Tourism Organization

JIC
Japan Indonesia Chamber of Commerce

CJC
Chamber of Japanese Commerce

HIDA
Holland Indonesia Development Association

LIPPO
CIKARANG

LIPPO
CIKARANG

ORANGE
COUNTY
Lippo Cikarang City

KAJIKAI
Komunitas Alumni
Jepang di Indonesia



Canton

廣州餐廳

CHINESE & SEAFOOD RESTAURANT

CIKARANG GROOVE

Lantai I (seberang Water Boom)

Jl.M.H.Thamrin Kav.117

Lippo Cikarang-Bekasi

Dim Sum & Tea Break Time

09:00 - 16:00 DAILY



For Info & Reservation:

 897 2349, 2961 7809 & 0822 1374 2866

Live Seafood

NO PORK

Private Parties

Company Gatherings

VIP Dining Rooms

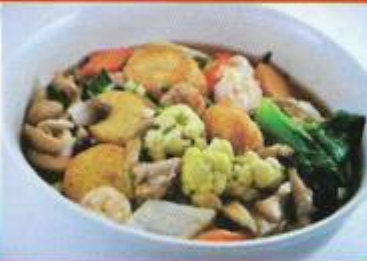



PES@Tnet
OUR INTERNET SOLUTIONS, MADE YOUR WAY

Internet Corporate
Hanya 1 Jutaan per 4 Mbps

Informasi Lebih Lanjut hubungi:

Irowanto Gultom : 0812 8091 9710
irowanto.gultom@psn.co.id

Customer Care
021-89900333
customer@psn.co.id

 www.facebook.com/PSNengage  @tricotnet  www.youtube.com/PSNengage



www.psn.co.id



aqeqah.id

"Setiap anak terdapat dengan aqiqahnya,
disebelah untuknya (hewan sembelihan)
pada hari ke tujuh,
dicukur rambutnya
dan diberi nama padanya" (HR. Abu Dawud)

Solusi Aqiqah Keluarga Muslim Indonesia



 www.aqiqah.id  aqiqah.id  @aqeqah

Digital Publishing Partner **Majalah Kota Industri**



Vertigo Publish

www.vertigopublish.com

 @vertigopublish  /vertigopublish

WE PROVIDE
AWESOME
DIGITAL PUBLISHING.

MAGAZINE
CORPORATE
CATALOGUE



Koneksi Internet True Unlimited

Koneksi **INTERNET CEPAT** 24 jam **ONLINE**

Harga mulai **500rb** per bulan

Backbone Fiber Optic untuk Cikarang - Jakarta

Paket **CCTV Full HD**



Harga Terjangkau Bisa dilihat dari Internet PC, Tablet, HP, dll

Order sekarang, dapatkan **BONUS** nya!

Call Now!
0856-870-7705
sales@teknocuster.com

TEKNO CLUSTER

Abrasive



Cutting Tools



Hand Tools



Measuring & Inspection Tools



Paint, Marking



Pneumatic



Fastener



PT. RUKUN SEJAHTERA TEKNIK

HEAD OFFICE JAKARTA:

Jl. Hayam Wuruk, Jakarta 11180 - Indonesia
Komplek Ruko Glodok Jaya No. 80-81, 87

WORKSHOP:

Jl. Jababeka XVII Blok W 36-37, No.B5-B6
Cikarang, Bekasi - Indonesia

leading manufacturers
50.000 available immediately

All Your Need
For A Better Solution

Gas & Plasma Cutting



Cutting, Milling & Drilling Machine



Safety Equipment



Lifting & Material Handling



Pumps



FOR MORE INFORMATION, CONTACT US AT:
(+62)21-6281615 (hunting)

marketing@rsttools.com
www.rsttools.com
www.rsteshop.com



SUPERMARKET BAHAN BANGUNAN **TERLENGKAP** DI CIKARANG



BUILD STARTS HERE



BUILDING MATERIAL

Pratama Supermarket Bangunan mengubah bagaimana Anda berbelanja kebutuhan membangun dan merenovasi bangunan.

**DIJAMIN
SESUAI
UKURAN**



HARDWARE & TOOLS

Luas area yang didedikasikan khusus lebih dari 1000m², menjadikan Pratama Supermarket Bangunan pusat *hardware & tools* terlengkap dengan merk ternama



PAINTING

Didukung dengan fasilitas simulasi warna dan teknologi terkini untuk mewujudkan imajinasi Anda menjadi kenyataan.



ELECTRICAL & HOUSEWARE

Produk *electrical & houseware* yang Pratama Supermarket Bangunan miliki sangat lengkap.



SANITARY

Di Pratama Supermarket Bangunan kami menyediakan banyak pilihan desain dan material sanitary. Kami siap membantu Anda dalam mendapatkan produk yang sesuai kebutuhan Anda.



FLOOR & DOOR

Pengalaman eksplorasi luar biasa yang bisa Anda rasakan bersama kami dalam memenuhi segala macam kebutuhan lantai dan dinding Anda.



**NIGHT
SALE**



10 Maret 2017

mulai dari **19:00 s/d 23:00** wib

Bawa potongan ini untuk mendapatkan member gratis dan point tambahan*

(021) 893 4974

pratamabangunan.com