

## The art of promotion

### WERBUNG MIT TEXTILIEN:

Um erfolgreich und mit anhaltender Wirkung zu werben, müssen auch die dafür eingesetzten Mittel Noble-Qualität nachweisen und zugleich den „CORPORATE IDENTITY“ Effekt erfüllen. Noblewear Produktion übernimmt diese Aufgabe und berücksichtigt folgende Punkte um vollste Zufriedenheit des Auftraggebers zu erreichen :

- 1) Noble Qualität
- 2) Produkte mit CI-Effekt
- 3) kurzfristige und pünktliche Lieferung
- 4) flexible/professionelle Ausführung des Auftrags
- 5) bestes Preis-/Leistungsverhältnis

### STATEMENTS für NOBLEWEAR & BASIC FASHION Produktion:

- keine Kinderarbeit
- faire (gerechte) Entlohnung (Gehaltszusätze)
- faire (gerechte) Arbeitszeiten
- keine Diskriminierung
- Gesundheitsschutz im Arbeitsumfeld
- Erhaltung und Unterstützung der Umweltschutzrichtlinien
- finanzielle Unterstützung bei der Weiterbildung von Kindern der Mitarbeiter
- kooperativer Führungsstil des Produktionsbetriebes
- hoher Anteil an weiblichem Personal (insbesondere in der Führungsebene)
- auditiertes Produktionsbetrieb durch international anerkannte und neutrale Institute
- Einfärbung nach Ökotex 100 Standard



### Corporate Identity Design

„Noblewear“ ist die hochwertige CI Produktion für individuelle und zweckbezogene Anfertigungen mit folgenden Vorteilen:

- große Auswahl an Stoffqualitäten
- Einfärbungen nach Angabe von Pantone/HKS oder RAL Farben
- trendige Modelle und Kollektionen
- Nachorder mit gesicherter/gleichbleibender Produktqualität
- Produktionen stets mit Freigabemustern
- einsatzbezogene, moderne Schnitte (incl. Kinder-, Damen-, Herren-, und Übergrößen)
- vielfältige Veredelungsmöglichkeiten
- eigene Weblabels ab 150 Stück
- Produktionsmengen ab 150 Stück
- Lieferzeiten ab 5/6 Wochen

**BASIC**  
FASHION

### Standardprogramm

„Basic Fashion“ ist die Standard Produktion, die durch spezielle Vorbereitungen kurzfristige Lieferzeiten ermöglicht (incl. Branding ab 3 Wochen). Folgende zusätzliche Vorteile werden ebenfalls gewährleistet:

- große Auswahl an Stoffqualitäten
- festgelegte Standardfarbtöne
- Produktionen stets mit Freigabemustern
- Nachorder mit gesicherter/gleichbleibender Produktqualität
- Standard bzw. eigene Schnitte von S – XXL (incl. Kinder-, Damen-, Herren-, und Übergrößen)
- eigene Weblabels ab 150 Stück
- Produktionsmengen ab 30 Stück (pro Farbe)
- Lieferzeiten ab 3 Wochen

## Produktpalette

### Damen T-Shirts

- Trägershirts
- ärmellos
- Kurzarm & Langarm

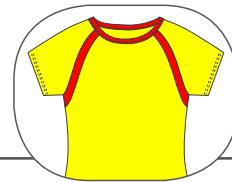

### Herren T-Shirts

- Tank Top / Sleeveless
- Kurzarm & Langarm (classic & slim)



### Damen Polo-Shirts

- Kurzarm & Langarm



### Herren Polo-Shirts

- Kurzarm & Langarm (classic & slim)



### Rugby Shirts

- Kurzarm & Langarm



### Sweats

- Sweatshirts
- Sweatjacken
- Hoodies



### Fleece

- Sweatshirts & Sweatjacken
- Westen

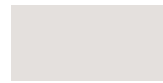

### Westen

- Westen
- Bodywärmer



### Softshell-Westen und -Jacken

- Westen
- Jacken



### Jacken und Windbreaker

- Jacken
- Windbreaker



## Produktpalette

### Blusen und Hemden

- Blusen, Kurzarm & Langarm
- Hemden, Kurzarm & Langarm (classic & slim)

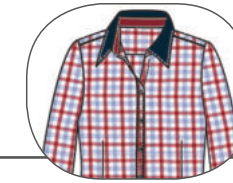

### Arbeitsbekleidung

- Schürzen, Latzschürzen, Mäntel und Kittel
- Latzhosen, Overalls, Hosen, Jacken, usw.

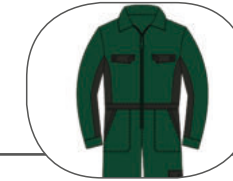

### CI Kollektionen



### Baby- und Kinderbekleidung

- Baby-Shirt, -Strampler, -Lätzchen, -Bademäntel
- Frottier Badetücher
- Kinder-T-Shirts, -Sweat, -Hosen, -Shorts, usw.

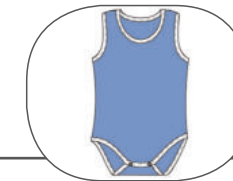

### Frottierwaren

- Handtücher, Bade- und Strand-Frottierwaren
- Bademäntel, Sauna-Kleidung



### Caps, Mützen und diverse Kleinartikel

- Handschuhe, Grillhandschuhe, Schals
- Schweißbänder
- Socken, Taschen, usw.

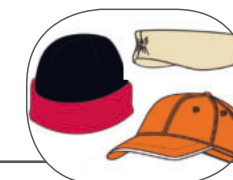

### Sportbekleidung

- Funktions-Shirts, Shorts, Hosen, Jacken
- Freizeitanzüge



### Anhang

- Textilelemente (per Baukasten) zum Mitgestalten
- Maßstabellen
- Werbeanbringung/Brandings-Möglichkeiten
- Farbtafel



Damen T-Shirts ärmellos

Damen T-Shirt



Art. Nr. 612 in verschiedenen Farben nach eigener Auswahl



Art. Nr. 608 in verschiedenen Farbkombinationen nach eigener Auswahl

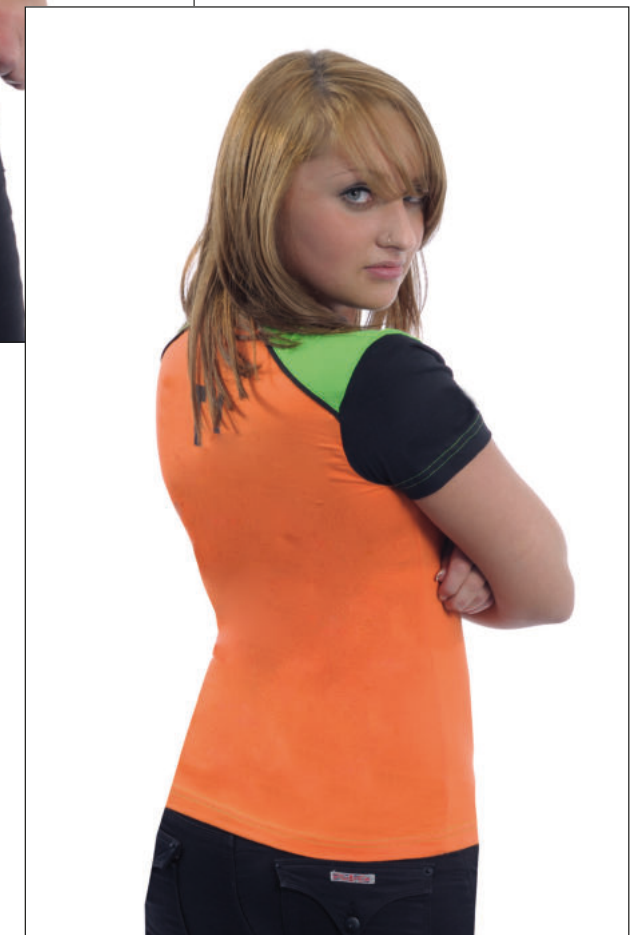

Art. Nr. 730 in verschiedenen Farbkombinationen nach eigener Auswahl

<p><b>Grundfarben</b></p>  <p>1 White 17 Yellow 39 Red 66 Royal Blue 72 Marine 99 Black</p>	<p><b>Grundqualitäten</b>(ab 30 Stück, Lieferzeit ab ca. 3 Wochen incl. Branding)</p> <p><b>Q-003:</b> Baumwoll Jerseygewirke <b>Q-041:</b> 95% Baumwolle 5% Lycra Jerseygewirke <b>Q-040:</b> Baumwoll Interlockgewirke</p> <p>ca. 180gr/m<sup>2</sup> ca. 210gr/m<sup>2</sup> ca. 220gr/m<sup>2</sup></p>
<p><b>Alternativfarben</b></p>  <p>8 11 13 20 22 24 32 43 58 64 65 67 70 71 76 82 83 85 90 91 92 96 97 98</p>	<p><b>Alternativqualitäten</b>(ab 150 Stück, Lieferzeit ab ca. 6 Wochen incl. Branding)</p> <p><b>Q-002:</b> Baumwoll Jerseygewirke <b>Q-001:</b> 1:1 Rib Baumwollgewirke <b>Q-013:</b> Baumwoll Double-Jerseygewirke <b>Q-014:</b> Baumwoll Jerseygewirke, Grau-Melange <b>Q-016:</b> 65% Baumwolle 35% Polyester Jerseygewirke <b>WORKWEAR-Shirt, 60°C waschbar</b> <b>Q-017:</b> 50% Baumwolle 45% Viskose 5% Lycra Jerseygewirke <b>Q-018:</b> 100% Viskose Jerseygewirke* <b>Q-042:</b> 90% Baumwolle 10% Lycra Jerseygewirke <b>Q-011:</b> Organisches Baumwoll Jerseygewirke <b>Q-012:</b> Merzerisiertes Baumwoll Jerseygewirke* <b>Q-071:</b> 100% Polyester Microgewirke, atmungsaktiv <b>Q-072:</b> 100% Polyester Microgewirke, atmungsaktiv <b>Q-073:</b> 100% Polyester Microgewirke, atmungsaktiv <b>Q-083:</b> 60% Baumwolle 40% Micro-Polyestergewirke*</p> <p>ca. 160gr/m<sup>2</sup> ca. 180gr/m<sup>2</sup> ca. 220gr/m<sup>2</sup> ca. 180gr/m<sup>2</sup> ca. 200gr/m<sup>2</sup> ca. 200gr/m<sup>2</sup> ca. 220gr/m<sup>2</sup> ca. 190gr/m<sup>2</sup> ca. 200gr/m<sup>2</sup> ca. 150gr/m<sup>2</sup> ca. 180gr/m<sup>2</sup> ca. 200gr/m<sup>2</sup> ca. 190gr/m<sup>2</sup></p> <p>* Lieferzeiten ca. 6–8 Wochen weitere Stoffqualitäten auf Anfrage möglich</p>
<p>mehr Auswahl an Farben siehe Farbtabelle</p>	
<p><b>Sondereinfärbungen:</b></p>	<p>ab 150 Stück, Lieferzeit ab ca. 6 Wochen (Normalfall) incl. Branding, kürzere Lieferzeiten auf Anfrage</p>
<p><b>Wählen Sie zwischen:</b> Pantone, HKS oder RAL</p> 	<p><b>Alle Stoff-Qualitäten sind EINLAUFARM veredelt und farbecht eingefärbt!</b></p>  <p>Tested for harmful substances according to Oeko-Tex Standard 100 Test No. 98.T.1094 FL Hohenstein</p>
<p><b>Größen</b></p>	<p>XS S M L XL XXL und Übergrößen</p>
<p><b>Schnitte</b></p>	<p>classic (siehe Maßtabelle)</p>

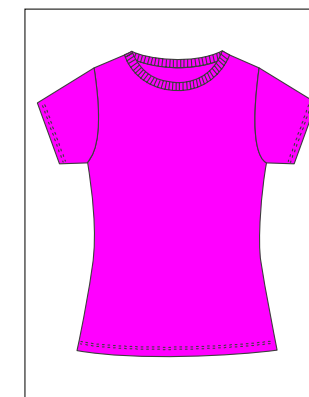

Art. Nr. 701

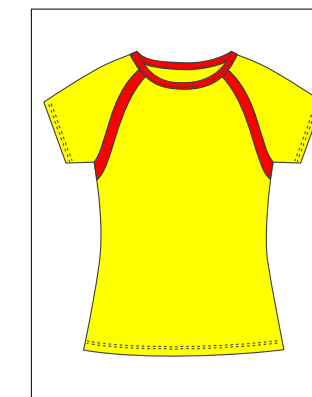

Art. Nr. 702

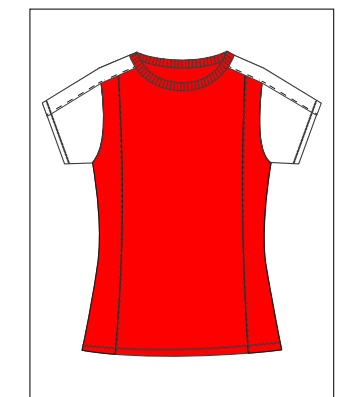

Art. Nr. 703

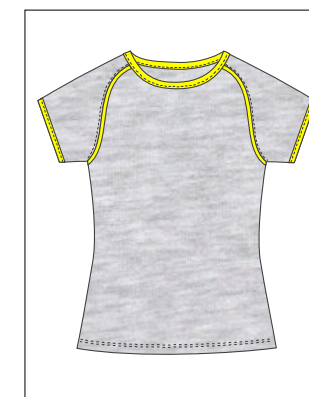

Art. Nr. 704

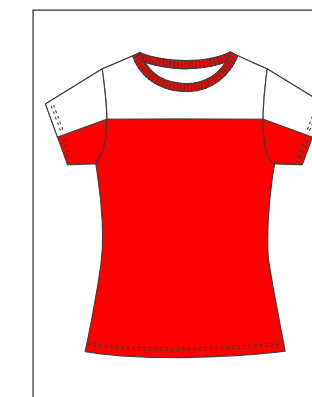

Art. Nr. 705



Art. Nr. 706



Art. Nr. 707

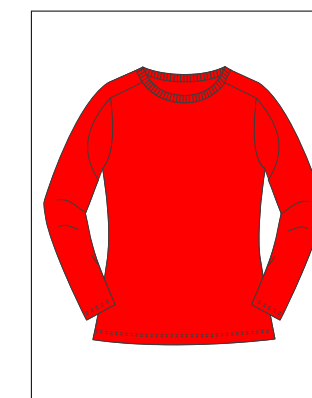

Art. Nr. 708

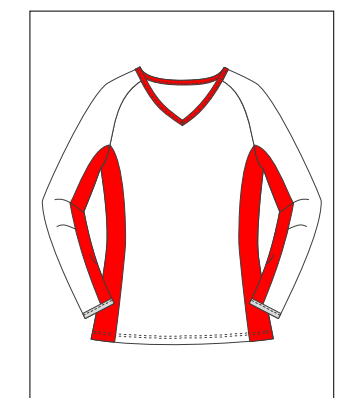

Art. Nr. 709

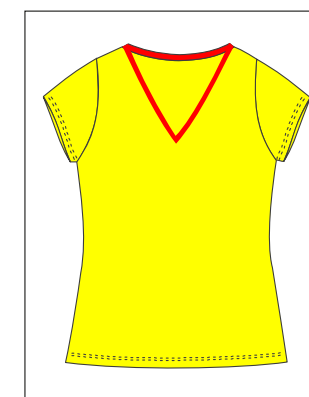

Art. Nr. 710

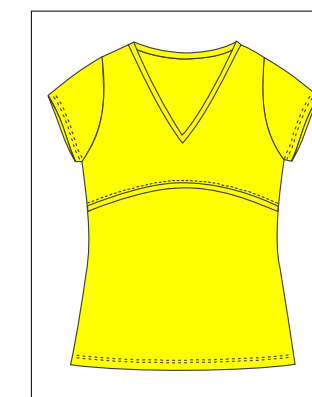

Art. Nr. 711

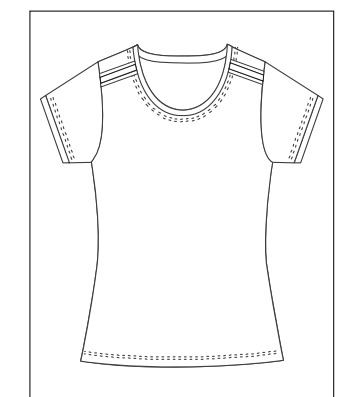

Art. Nr. 712

Damen T-Shirts (Kurz- und Langarm)

Herren T-Shirts ärmellos, Tanktop



Art. Nr. 705



Art. Nr. 705 Langarm, V-Kragen

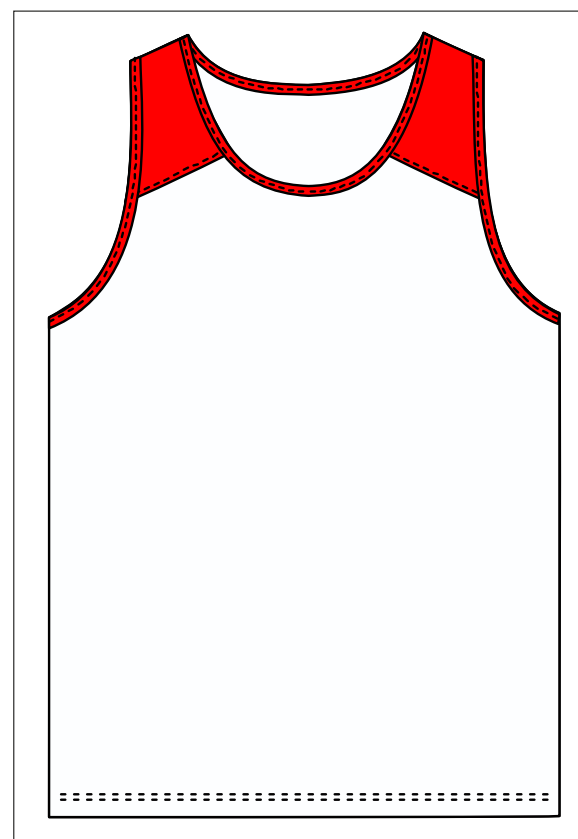



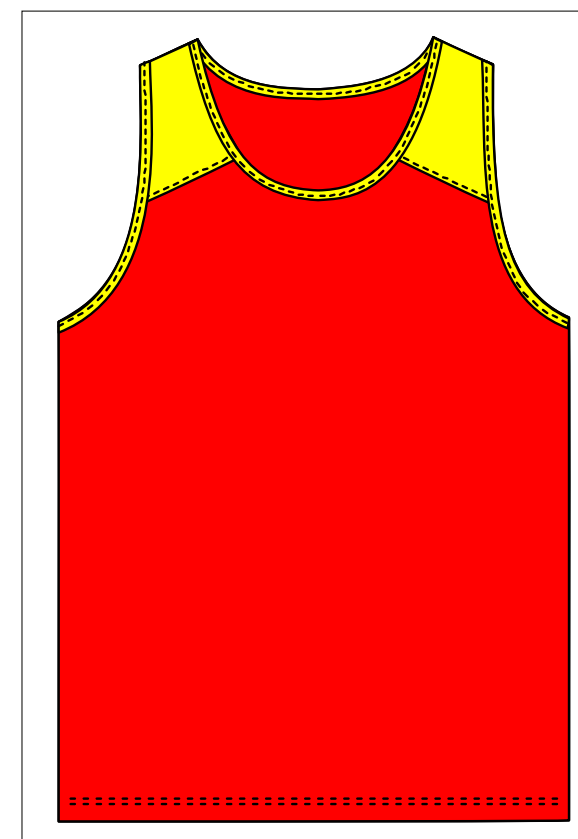

Art. Nr. 1103



Art. Nr. 1156



<p><b>Grundfarben</b></p>  <p>1 White 17 Yellow 39 Red 66 Royal Blue 72 Marine 99 Black</p>	<p><b>Grundqualitäten</b>(ab 30 Stück, Lieferzeit ab ca. 3 Wochen incl. Branding)</p> <p><b>Q-003:</b> Baumwoll Jerseygewirke <b>Q-041:</b> 95% Baumwolle 5% Lycra Jerseygewirke <b>Q-040:</b> Baumwoll Interlockgewirke</p> <p>ca. 180gr/m<sup>2</sup> ca. 210gr/m<sup>2</sup> ca. 220gr/m<sup>2</sup></p>
<p><b>Alternativfarben</b></p>  <p>8 11 13 20 22 24 32 43 58 64 65 67 70 71 76 82 83 85 90 91 92 96 97 98</p>	<p><b>Alternativqualitäten</b>(ab 150 Stück, Lieferzeit ab ca. 6 Wochen incl. Branding)</p> <p><b>Q-002:</b> Baumwoll Jerseygewirke <b>Q-001:</b> 1:1 Rib Baumwollgewirke <b>Q-013:</b> Baumwoll Double-Jerseygewirke <b>Q-014:</b> Baumwoll Jerseygewirke, Grau-Melange <b>Q-016:</b> 65% Baumwolle 35% Polyester Jerseygewirke <b>WORKWEAR-Shirt, 60°C waschbar</b> <b>Q-017:</b> 50% Baumwolle 45% Viskose 5% Lycra Jerseygewirke <b>Q-018:</b> 100% Viskose Jerseygewirke* <b>Q-042:</b> 90% Baumwolle 10% Lycra Jerseygewirke <b>Q-011:</b> Organisches Baumwoll Jerseygewirke <b>Q-012:</b> Merzerisiertes Baumwoll Jerseygewirke* <b>Q-071:</b> 100% Polyester Microgewirke, atmungsaktiv <b>Q-072:</b> 100% Polyester Microgewirke, atmungsaktiv <b>Q-073:</b> 100% Polyester Microgewirke, atmungsaktiv <b>Q-083:</b> 60% Baumwolle 40% Micro-Polyestergewirke*</p> <p>ca. 160gr/m<sup>2</sup> ca. 180gr/m<sup>2</sup> ca. 220gr/m<sup>2</sup> ca. 180gr/m<sup>2</sup> ca. 200gr/m<sup>2</sup> ca. 200gr/m<sup>2</sup> ca. 220gr/m<sup>2</sup> ca. 190gr/m<sup>2</sup> ca. 200gr/m<sup>2</sup> ca. 150gr/m<sup>2</sup> ca. 180gr/m<sup>2</sup> ca. 200gr/m<sup>2</sup> ca. 190gr/m<sup>2</sup></p> <p>* Lieferzeiten ca. 6–8 Wochen weitere Stoffqualitäten auf Anfrage möglich</p>
<p><b>Sondereinfärbungen:</b></p>	<p>ab 150 Stück, Lieferzeit ab ca. 6 Wochen (Normalfall) incl. Branding, kürzere Lieferzeiten auf Anfrage</p>
<p><b>Wählen Sie zwischen:</b> Pantone, HKS oder RAL</p> 	<p><b>Alle Stoff-Qualitäten sind EINLAUFARM veredelt und farbecht eingefärbt!</b></p>  <p>Tested for harmful substances according to Oeko-Tex Standard 100 Test No. 98.T.1094 FL Hohenstein</p>
<p><b>Größen</b></p>	<p><b>XS S M L XL XXL und Übergrößen</b></p>
<p><b>Schnitte</b></p>	<p><b>classic &amp; slim (siehe Maßtabelle)</b></p>

mehr Auswahl an Farben  
siehe Farbtabelle

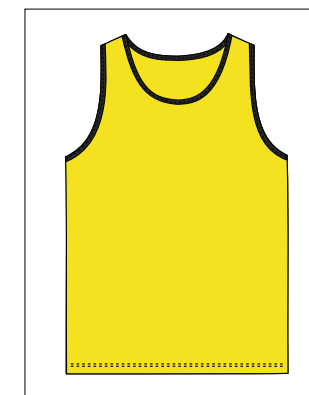

Art. Nr. 1101

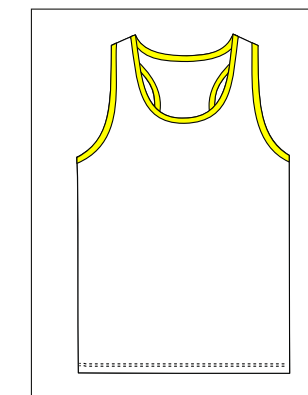

Art. Nr. 1102

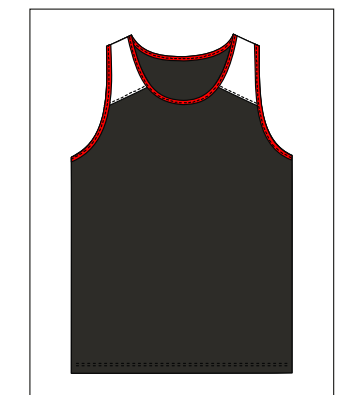

Art. Nr. 1103

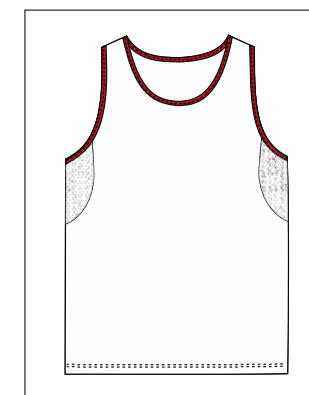

Art. Nr. 1104

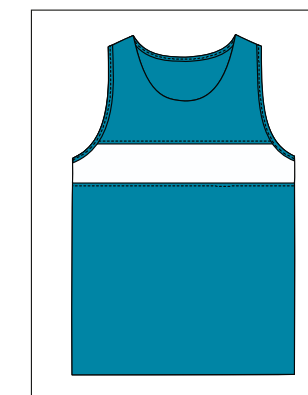

Art. Nr. 1105



Art. Nr. 1106



Art. Nr. 1151

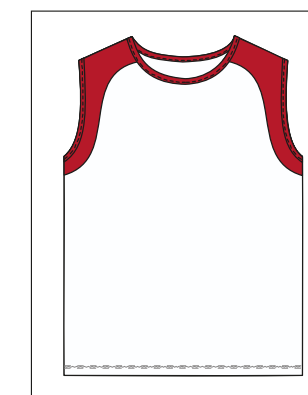

Art. Nr. 1152



Art. Nr. 1153

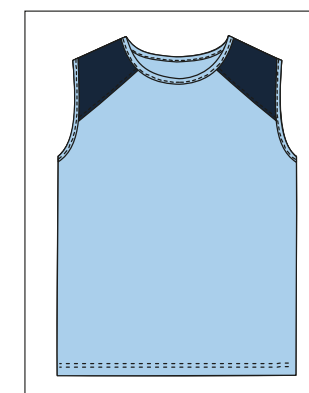

Art. Nr. 1154

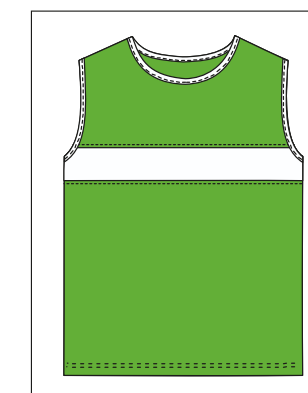

Art. Nr. 1155

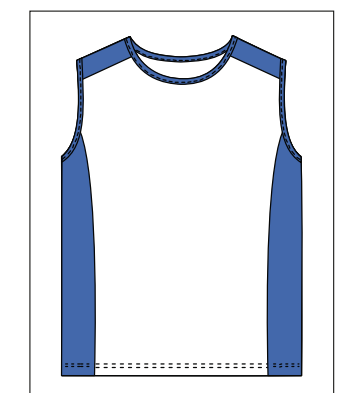

Art. Nr. 1156

Herren T-Shirts



Art. Nr. 1201



Art. Nr. 1201 V-Kragen







Art. Nr. 1205



Art. Nr. 1201 Alloverdruck, V-Kragen



Art. Nr. 1201

<p><b>Grundfarben</b></p>  <p>1 White 17 Yellow 39 Red 66 Royal Blue 72 Marine 99 Black</p>	<p><b>Grundqualitäten</b>(ab 30 Stück, Lieferzeit ab ca. 3 Wochen incl. Branding)</p> <p><b>Q-003:</b> Baumwoll Jerseygewirke <b>Q-041:</b> 95% Baumwolle 5% Lycra Jerseygewirke <b>Q-040:</b> Baumwoll Interlockgewirke</p> <p>ca. 180gr/m<sup>2</sup> ca. 210gr/m<sup>2</sup> ca. 220gr/m<sup>2</sup></p>
<p><b>Alternativfarben</b></p>  <p>8 11 13 20 22 24 32 43 58 64 65 67 70 71 76 82 83 85 90 91 92 96 97 98</p>	<p><b>Alternativqualitäten</b>(ab 150 Stück, Lieferzeit ab ca. 6 Wochen incl. Branding)</p> <p><b>Q-002:</b> Baumwoll Jerseygewirke <b>Q-001:</b> 1:1 Rib Baumwollgewirke <b>Q-013:</b> Baumwoll Double-Jerseygewirke <b>Q-014:</b> Baumwoll Jerseygewirke, Grau-Melange <b>Q-016:</b> 65% Baumwolle 35% Polyester Jerseygewirke <b>WORKWEAR-Shirt, 60°C waschbar</b> <b>Q-017:</b> 50% Baumwolle 45% Viskose 5% Lycra Jerseygewirke <b>Q-018:</b> 100% Viskose Jerseygewirke* <b>Q-042:</b> 90% Baumwolle 10% Lycra Jerseygewirke <b>Q-011:</b> Organisches Baumwoll Jerseygewirke <b>Q-012:</b> Merzerisiertes Baumwoll Jerseygewirke* <b>Q-071:</b> 100% Polyester Microgewirke, atmungsaktiv <b>Q-072:</b> 100% Polyester Microgewirke, atmungsaktiv <b>Q-073:</b> 100% Polyester Microgewirke, atmungsaktiv <b>Q-083:</b> 60% Baumwolle 40% Micro-Polyestergewirke*</p> <p>ca. 160gr/m<sup>2</sup> ca. 180gr/m<sup>2</sup> ca. 220gr/m<sup>2</sup> ca. 180gr/m<sup>2</sup> ca. 200gr/m<sup>2</sup> ca. 200gr/m<sup>2</sup> ca. 220gr/m<sup>2</sup> ca. 190gr/m<sup>2</sup> ca. 200gr/m<sup>2</sup> ca. 150gr/m<sup>2</sup> ca. 180gr/m<sup>2</sup> ca. 200gr/m<sup>2</sup> ca. 190gr/m<sup>2</sup></p> <p>* Lieferzeiten ca. 6–8 Wochen weitere Stoffqualitäten auf Anfrage möglich</p>
<p>mehr Auswahl an Farben siehe Farbtabelle</p>	
<p><b>Sondereinfärbungen:</b></p>	<p>ab 150 Stück, Lieferzeit ab ca. 6 Wochen (Normalfall) incl. Branding, kürzere Lieferzeiten auf Anfrage</p>
<p><b>Wählen Sie zwischen:</b> Pantone, HKS oder RAL</p> 	<p><b>Alle Stoff-Qualitäten sind EINLAUFARM veredelt und farbecht eingefärbt!</b></p>  <p>Tested for harmful substances according to Oeko-Tex Standard 100 Test No. 98.T.1094 FL Hohenstein</p>
<p><b>Größen</b></p>	<p>XS S M L XL XXL und Übergrößen</p>
<p><b>Schnitte</b></p>	<p>classic &amp; slim (siehe Maßtabelle)</p>





## Herren T-Shirts



Art. Nr. 1209



Art. Nr. 1201 Langarm







Art. Nr. 1214



## Damen-Polo-Shirts



Art. Nr. 2025

<p><b>Grundfarben</b></p>  <p>1 White 17 Yellow 39 Red 66 Royal Blue 72 Marine 99 Black</p>	<p><b>Grundqualitäten</b>(ab 30 Stück, Lieferzeit ab ca. 3 Wochen incl. Branding)</p> <p><b>Q-022:</b> Baumwolle Pikeegewirke <b>ca. 200gr/m<sup>2</sup></b>  <b>Q-035:</b> 95% Baumwolle 5% Lycra Pikeegewirke <b>ca. 200gr/m<sup>2</sup></b>  <b>Q-041:</b> 95% Baumwolle 5% Lycra Jerseygewirke <b>ca. 210gr/m<sup>2</sup></b>  <b>Q-062:</b> 65 % Baumwolle 35% Polyester Pikeegewirke <b>ca. 210gr/m<sup>2</sup></b></p>
<p><b>Alternativfarben</b></p>  <p>8 11 13 20 22 24 32 43 58 64 65 67 70 71 76 82 83 85 90 91 92 96 97 98</p>	<p><b>Alternativqualitäten</b>(ab 150 Stück, Lieferzeit ab ca. 6 Wochen incl. Branding)</p> <p><b>Q-011:</b> Organisches Baumwollgewirke <b>ca. 190gr/m<sup>2</sup></b>  <b>Q-012:</b> Merzerisiertes Baumwollgewirke <b>ca. 200gr/m<sup>2</sup></b>  <b>Q-013:</b> Baumwolle Double-Jerseygewirke <b>ca. 220gr/m<sup>2</sup></b>  <b>Q-017:</b> 50% Baumwolle 45% Viskose 5% Lycra Jerseygewirke <b>ca. 200gr/m<sup>2</sup></b>  <b>Q-018:</b> 100% Viskose Jerseygewirke <b>ca. 200gr/m<sup>2</sup></b>  <b>Q-021:</b> Baumwolle Pikeegewirke <b>ca. 180gr/m<sup>2</sup></b>  <b>Q-023:</b> Baumwolle Pikeegewirke <b>ca. 220gr/m<sup>2</sup></b>  <b>Q-026:</b> Baumwolle Feinpikee <b>ca. 200gr/m<sup>2</sup></b>  <b>Q-027:</b> 65% Baumwolle 35% Polyester Pikeegewirke <b>ca. 240gr/m<sup>2</sup></b>  <b>WORKWEAR-Poloshirt, 60°C waschbar</b>  <b>Q-031:</b> Merzerisiertes Baumwoll Pikee* <b>ca. 240gr/m<sup>2</sup></b>  <b>Q-032:</b> Organisches Baumwoll Pikeegewirke <b>ca. 210gr/m<sup>2</sup></b>  <b>Q-034:</b> Elektrostatisch ableitfähiges Baumwoll Pikeegewirke <b>ca. 210gr/m<sup>2</sup></b>  <b>Q-036:</b> 95% Baumwolle 5% Lycra Pikeegewirke <b>ca. 220gr/m<sup>2</sup></b>  <b>Q-042:</b> 90% Baumwolle 10% Lycra Jerseygewirke <b>ca. 220gr/m<sup>2</sup></b>  <b>Q-061:</b> 65% Baumwolle 35% Polyester Pikeegewirke <b>ca. 180gr/m<sup>2</sup></b>  <b>Q-068:</b> 50% Baumwolle 50% Viskose Jerseygewirke* <b>ca. 210gr/m<sup>2</sup></b>  <b>Q-073:</b> atmungsaktives Micro-Polyester Jerseygewirke <b>ca. 200gr/m<sup>2</sup></b>  <b>Q-074:</b> atmungsaktives Micro-Polyester Pikeegewirke <b>ca. 235gr/m<sup>2</sup></b>  <b>Q-083:</b> 60% Baumwolle 40% Micro-Polyester Jerseygewirke <b>ca. 190gr/m<sup>2</sup></b></p> <p>* Lieferzeiten ca. 6–8 Wochen                  ** Lieferzeiten nach Absprache                  weitere Stoffqualitäten auf Anfrage möglich</p>
<p><b>mehr Auswahl an Farben siehe Farbtafel</b></p>	
<p><b>Sondereinfärbungen:</b></p>	<p>ab 150 Stück, Lieferzeit ab ca. 6 Wochen (Normalfall) incl. Branding, kürzere Lieferzeiten auf Anfrage</p>
<p><b>Wählen Sie zwischen: Pantone, HKS oder RAL</b></p> 	<p><b>Alle Stoff-Qualitäten sind EINLAUFARM veredelt und farbecht eingefärbt!</b></p>  <p>Tested for harmful substances according to Oeko-Tex Standard 100 Test No. 98.T.1094 FL Hohenstein</p>
<p><b>Größen</b></p>	<p><b>XS S M L XL XXL und Übergrößen</b></p>
<p><b>Schnitte</b></p>	<p><b>classic (siehe Maßtabelle)</b></p>





Art. Nr. 2025 (Damen)/2508 (Herren)



Art. Nr. 2536



Art. Nr. 2523

<p><b>Grundfarben</b></p>  <p>1 White 17 Yellow 39 Red 66 Royal Blue 72 Marine 99 Black</p>	<p><b>Grundqualitäten</b>(ab 30 Stück, Lieferzeit ab ca. 3 Wochen incl. Branding)</p> <p><b>Q-022:</b> Baumwolle Pikeegewirke <b>ca. 200gr/m<sup>2</sup></b>  <b>Q-035:</b> 95% Baumwolle 5% Lycra Pikeegewirke <b>ca. 200gr/m<sup>2</sup></b>  <b>Q-041:</b> 95% Baumwolle 5% Lycra Jerseygewirke <b>ca. 210gr/m<sup>2</sup></b>  <b>Q-062:</b> 65 % Baumwolle 35% Polyester Pikeegewirke <b>ca. 210gr/m<sup>2</sup></b></p>
<p><b>Alternativfarben</b></p>  <p>8 11 13 20 22 24 32 43 58 64 65 67 70 71 76 82 83 85 90 91 92 96 97 98</p>	<p><b>Alternativqualitäten</b>(ab 150 Stück, Lieferzeit ab ca. 6 Wochen incl. Branding)</p> <p><b>Q-011:</b> Organisches Baumwollgewirke <b>ca. 190gr/m<sup>2</sup></b>  <b>Q-012:</b> Merzerisiertes Baumwollgewirke <b>ca. 200gr/m<sup>2</sup></b>  <b>Q-013:</b> Baumwolle Double-Jerseygewirke <b>ca. 220gr/m<sup>2</sup></b>  <b>Q-017:</b> 50% Baumwolle 45% Viskose 5% Lycra Jerseygewirke <b>ca. 200gr/m<sup>2</sup></b>  <b>Q-018:</b> 100% Viskose Jerseygewirke <b>ca. 200gr/m<sup>2</sup></b>  <b>Q-021:</b> Baumwolle Pikeegewirke <b>ca. 180gr/m<sup>2</sup></b>  <b>Q-023:</b> Baumwolle Pikeegewirke <b>ca. 220gr/m<sup>2</sup></b>  <b>Q-026:</b> Baumwolle Feinpikee <b>ca. 200gr/m<sup>2</sup></b>  <b>Q-027:</b> 65% Baumwolle 35% Polyester Pikeegewirke <b>ca. 240gr/m<sup>2</sup></b>  <b>WORKWEAR-Poloshirt, 60°C waschbar</b>  <b>Q-031:</b> Merzerisiertes Baumwoll Pikee* <b>ca. 240gr/m<sup>2</sup></b>  <b>Q-032:</b> Organisches Baumwoll Pikeegewirke <b>ca. 210gr/m<sup>2</sup></b>  <b>Q-034:</b> Elektrostatisch ableitfähiges Baumwoll Pikeegewirke <b>ca. 210gr/m<sup>2</sup></b>  <b>Q-036:</b> 95% Baumwolle 5% Lycra Pikeegewirke <b>ca. 220gr/m<sup>2</sup></b>  <b>Q-042:</b> 90% Baumwolle 10% Lycra Jerseygewirke <b>ca. 220gr/m<sup>2</sup></b>  <b>Q-061:</b> 65% Baumwolle 35% Polyester Pikeegewirke <b>ca. 180gr/m<sup>2</sup></b>  <b>Q-068:</b> 50% Baumwolle 50% Viskosen Jerseygewirke* <b>ca. 210gr/m<sup>2</sup></b>  <b>Q-073:</b> atmungsaktives Micro-Polyester Jerseygewirke <b>ca. 200gr/m<sup>2</sup></b>  <b>Q-074:</b> atmungsaktives Micro-Polyester Pikeegewirke <b>ca. 235gr/m<sup>2</sup></b>  <b>Q-083:</b> 60% Baumwolle 40% Micro-Polyester Jerseygewirke <b>ca. 190gr/m<sup>2</sup></b></p> <p>* Lieferzeiten ca. 6–8 Wochen                  ** Lieferzeiten nach Absprache                  weitere Stoffqualitäten auf Anfrage möglich</p>
<p><b>mehr Auswahl an Farben siehe Farbtafel</b></p>	
<p><b>Sondereinfärbungen:</b></p>	<p>ab 150 Stück, Lieferzeit ab ca. 6 Wochen (Normalfall) incl. Branding, kürzere Lieferzeiten auf Anfrage</p>
<p><b>Wählen Sie zwischen: Pantone, HKS oder RAL</b></p> 	<p><b>Alle Stoff-Qualitäten sind EINLAUFARM veredelt und farbecht eingefärbt!</b></p>  <p>Tested for harmful substances according to Oeko-Tex Standard 100 Test No. 98.T.1094 FL Hohenstein</p>
<p><b>Größen</b></p>	<p><b>XS S M L XL XXL und Übergrößen</b></p>
<p><b>Schnitte</b></p>	<p><b>classic &amp; slim (siehe Maßtabelle)</b></p>



## Herren-Poloshirts



Art. Nr. 2508



Art. Nr. 2529

## Rugbyshirts







Art. Nr. 3914



Art. Nr. 3913



Art. Nr. 3910

<p><b>Grundfarben</b></p>  <p>1 White 17 Yellow 39 Red 66 Royal Blue 72 Marine 99 Black</p>	<p><b>Grundqualitäten</b>(ab 30 Stück, Lieferzeit ab ca. 3 Wochen incl. Branding)</p> <p>Q-003: Baumwolle Single-Jerseygewirke ca. 180gr/m<sup>2</sup> Q-013: Baumwolle Double-Jerseygewirk ca. 220gr/m<sup>2</sup> Q-022: Baumwolle Pikeegewirke ca. 200gr/m<sup>2</sup> Q-040: feines Baumwollgewirke ca. 220gr/m<sup>2</sup></p>
<p><b>Alternativfarben</b></p>  <p>8 11 13 20 22 24 32 43 58 64 65 67 70 71 76 82 83 85 90 91 92 96 97 98</p>	<p><b>Alternativqualitäten</b>(ab 150 Stück, Lieferzeit ab ca. 6 Wochen incl. Branding)</p> <p>Q-041: 95% Baumwolle 5% Lycra Jerseygewirke ca. 210gr/m<sup>2</sup> Q-023: Baumwolle Pikeegewirke ca. 220gr/m<sup>2</sup> Q-062: 65% Baumwolle 35% Polyester Pikeegewirke ca. 210gr/m<sup>2</sup> Q-068: 50% Baumwolle 50% Viskosegewirke* ca. 210gr/m<sup>2</sup> Q-099: 90% Baumwolle 10% Lycra ca. 310gr/m<sup>2</sup></p> <p>* Lieferzeiten ca. 6–8 Wochen weitere Stoffqualitäten auf Anfrage möglich</p>
<p><b>Sondereinfärbungen:</b></p>	<p>ab 150 Stück, Lieferzeit ab ca. 6 Wochen (Normalfall) incl. Branding, kürzere Lieferzeiten auf Anfrage</p>
<p><b>Wählen Sie zwischen:</b> Pantone, HKS oder RAL</p> 	<p><b>Alle Stoff-Qualitäten sind EINLAUFARM veredelt und farbecht eingefärbt!</b></p>  <p>Tested for harmful substances according to Oeko-Tex Standard 100 Test No. 98.T.1094 FL Hohenstein</p>
<p><b>Größen</b></p>	<p>XS S M L XL XXL und Übergrößen</p>
<p><b>Schnitte</b></p>	<p>classic (siehe Maßtabelle)</p>

mehr Auswahl an Farben  
siehe Farbtabelle



## Rugbyshirts



Art. Nr. 3911



Art. Nr. 3902





## Sweatshirts, Sweatjacken und Hoodies



Art. Nr. 3536



Art. Nr. 3529

<p><b>Grundfarben</b></p>  <p>1 White 17 Yellow 39 Red 66 Royal Blue 72 Marine 99 Black</p>	<p><b>Grundqualitäten</b> (ab 30 Stück, Lieferzeit ab ca. 3 Wochen incl. Branding)</p> <p><b>Q-092:</b> 100% Baumwollgewirke <b>Q-094:</b> 100% Baumwollgewirke <b>Q-095:</b> 65% Baumwolle 35% Polyestergewirke</p> <p>ca. 290gr/m<sup>2</sup> ca. 330gr/m<sup>2</sup> ca. 290gr/m<sup>2</sup></p>
<p><b>Alternativfarben</b></p>  <p>8 11 13 20 22 24 32 43 58 64 65 67 70 71 76 82 83 85 90 91 92 96 97 98</p>	<p><b>Alternativqualitäten</b> (ab 150 Stück, Lieferzeit ab ca. 6 Wochen incl. Branding)</p> <p><b>Q-090:</b> 100% Baumwollgewirke Grau-Melange <b>Q-091:</b> Baumwolle Polyestergewirke Grau-Melange <b>Q-093:</b> 100% Baumwollgewirke (incl. Silikonausstattung g) <b>Q-096:</b> 65% Baumwolle 35% Polyestergewirke (mit Silikonausstattung und weichem touch) <b>Q-097:</b> 65% Baumwolle 35% Polyestergewirke <b>WORKWEAR-Sweatshirt, 60°C waschbar</b> <b>Q-098:</b> 100% feines Baumwollgewirke <b>Q-099:</b> 90% Baumwolle 10% Lycragewirke</p> <p>ca. 290gr/m<sup>2</sup> ca. 290gr/m<sup>2</sup> ca. 280gr/m<sup>2</sup> ca. 330gr/m<sup>2</sup> ca. 290gr/m<sup>2</sup> ca. 240gr/m<sup>2</sup> ca. 310gr/m<sup>2</sup></p> <p>weitere Stoffqualitäten auf Anfrage möglich</p>
<p><b>Sondereinfärbungen:</b></p>	<p>ab 150 Stück, Lieferzeit ab ca. 6 Wochen (Normalfall) incl. Branding, kürzere Lieferzeiten auf Anfrage</p>
<p><b>Wählen Sie zwischen:</b> Pantone, HKS oder RAL</p> 	<p><b>Alle Stoff-Qualitäten sind EINLAUFARM veredelt und farbecht eingefärbt!</b></p>  <p>Tested for harmful substances according to Oeko-Tex Standard 100 Test No. 98.T.1094 FL Hohenstein</p>
<p><b>Größen</b></p>	<p>XS S M L XL XXL und Übergrößen</p>
<p><b>Schnitte</b></p>	<p>classic &amp; slim (siehe Maßtabelle)</p>

mehr Auswahl an Farben  
siehe Farbtabelle





## Hoody und Sweatjacke



Art. Nr. 3531



Art. Nr. 3504



## Fleece-Sweatshirt und -Sweatjacke

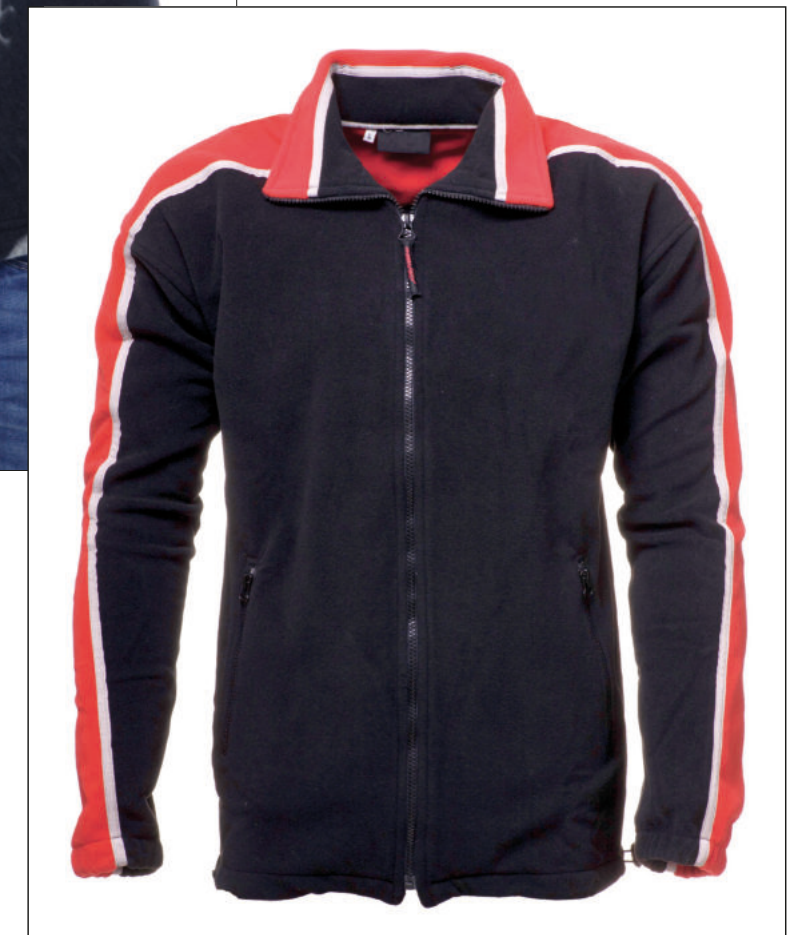

Art. Nr. 5001



Art. Nr. 5010

<p><b>Grundfarben</b></p>  <p>1 White 17 Yellow 39 Red 66 Royal Blue 72 Marine 99 Black</p>	<p><b>Grundqualitäten (ab 30 Stück, Lieferzeit ab ca. 3 Wochen incl. Branding)</b></p> <p><b>Q-102:</b> 100% Polyester Fleece <b>ca. 240gr/m<sup>2</sup></b>  <b>Q-103:</b> 100% Polyester Fleece <b>ca. 280gr/m<sup>2</sup></b>  <b>Q-106:</b> 100% Polyester Fleece (2 x Fleece laminiert, mit Membraneinlage) <b>ca. 360gr/m<sup>2</sup></b></p>
<p><b>Alternativfarben</b></p>  <p>8 11 13 20 22 24 32 43 58 64 65 67 70 71 76 82 83 85 90 91 92 96 97 98</p>	<p><b>Alternativqualitäten (ab 150 Stück, Lieferzeit ab ca. 6 Wochen incl. Branding)</b></p> <p><b>Q-104:</b> 100% Polyester Fleece <b>ca. 320gr/m<sup>2</sup></b>  <b>Q-105:</b> 100% Polyester Fleece (2 x Fleece laminiert, ohne Membraneinlage) <b>ca. 340gr/m<sup>2</sup></b>  <b>Q-107:</b> 100% Polyester Fleece (mit laminiertem Netzfutter) <b>ca. 270gr/m<sup>2</sup></b>  <b>Q-108:</b> 100% Polyester Fleece (mit laminiertem Netzfutter &amp; Membraneinlage) <b>ca. 300gr/m<sup>2</sup></b></p> <p>weitere Stoffqualitäten auf Anfrage möglich</p>
<p><b>Sondereinfärbungen:</b></p>	<p>ab 150 Stück, Lieferzeit ab ca. 6 Wochen (Normalfall) incl. Branding, kürzere Lieferzeiten auf Anfrage</p>
<p><b>Wählen Sie zwischen:</b> Pantone, HKS oder RAL</p> 	<p><b>Alle Stoff-Qualitäten sind EINLAUFARM veredelt und farbecht eingefärbt!</b></p>
<p><b>Größen</b></p>	<p>XS S M L XL XXL und Übergrößen</p>
<p><b>Schnitte</b></p>	<p>classic &amp; slim (für Damen) siehe Maßtabelle</p>

mehr Auswahl an Farben  
siehe Farbtafel



## Fleece-Sweatshirt und -Sweatjacke



Art. Nr. 5013



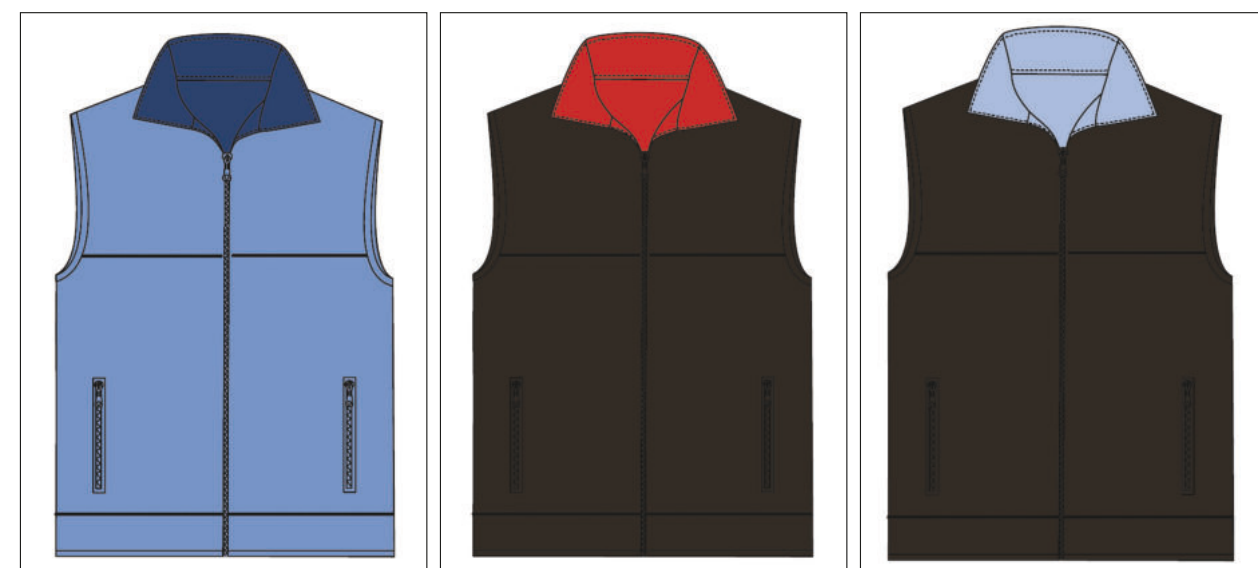

Art. Nr. 5014

## Fleece-Westen



Art. Nr. 8209 2-lagiges Fleece, 2-farbig bzw. Ton-in-Ton laminiert

<p><b>Grundfarben</b></p>  <p>1 White 17 Yellow 39 Red 66 Royal Blue 72 Marine 99 Black</p>	<p><b>Grundqualitäten</b>(ab 30 Stück, Lieferzeit ab ca. 3 Wochen incl. Branding)</p> <p><b>Q-102:</b> 100% Polyester Fleece <b>ca. 240gr/m<sup>2</sup></b>  <b>Q-103:</b> 100% Polyester Fleece <b>ca. 280gr/m<sup>2</sup></b>  <b>Q-106:</b> 100% Polyester Fleece (2 x Fleece laminiert, mit Membraneinlage) <b>ca. 360gr/m<sup>2</sup></b></p>
<p><b>Alternativfarben</b></p>  <p>8 11 13 20 22 24 32 43 58 64 65 67 70 71 76 82 83 85 90 91 92 96 97 98</p>	<p><b>Alternativqualitäten</b>(ab 150 Stück, Lieferzeit ab ca. 6 Wochen incl. Branding)</p> <p><b>Q-104:</b> 100% Polyester Fleece <b>ca. 320gr/m<sup>2</sup></b>  <b>Q-105:</b> 100% Polyester Fleece (2 x Fleece laminiert, ohne Membraneinlage) <b>ca. 340gr/m<sup>2</sup></b>  <b>Q-107:</b> 100% Polyester Fleece (mit laminiertem Netzfutter) <b>ca. 270gr/m<sup>2</sup></b>  <b>Q-108:</b> 100% Polyester Fleece (mit laminiertem Netzfutter &amp; Membraneinlage) <b>ca. 300gr/m<sup>2</sup></b></p> <p>weitere Stoffqualitäten auf Anfrage möglich</p>
<p><b>Sondereinfärbungen:</b></p>	<p>ab 150 Stück, Lieferzeit ab ca. 6 Wochen (Normalfall) incl. Branding, kürzere Lieferzeiten auf Anfrage</p>
<p><b>Wählen Sie zwischen:</b> Pantone, HKS oder RAL</p> 	<p><b>Alle Stoff-Qualitäten sind EINLAUFARM veredelt und farbecht eingefärbt!</b></p>
<p><b>Größen</b></p>	<p>XS S M L XL XXL und Übergrößen</p>
<p><b>Schnitte</b></p>	<p>classic &amp; slim (für Damen) siehe Maßtabelle</p>

mehr Auswahl an Farben  
siehe Farbtafel



Art. Nr. 8201



Art. Nr. 8202



Art. Nr. 8203



Art. Nr. 8204



Art. Nr. 8205



Art. Nr. 8206



Art. Nr. 8207



Art. Nr. 8208



Art. Nr. 8209



Art. Nr. 8210



Art. Nr. 8211



Art. Nr. 8212

Multifunktionsweste





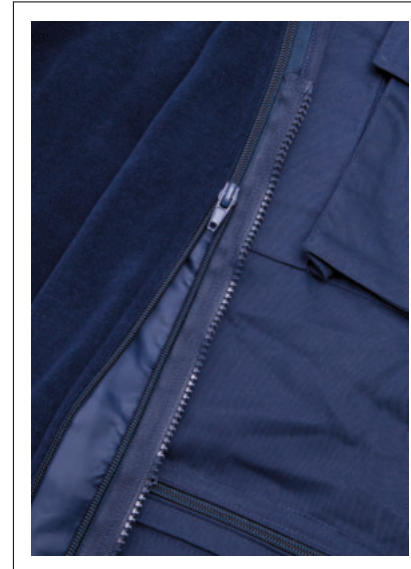

















Art. Nr. 8104 Außenweste



Innen- und Außenweste zum Zusammenzippen



Art. Nr. 8104 Innenweste

Grundfarben	Grundqualitäten(ab 30 Stück, Lieferzeit ab ca. 3 Wochen incl. Branding)	
 38 Scarlett Red  67 Enzian Blue  70 Ocean Blue  99 Black	<b>Westen 8001-8100 und 8101-8200</b> <b>Q-134:</b> 65% Polyester 35% Baumwolle Gabardinegewebe <b>Q-151:</b> 100% Polyester Taftgewebe <b>Q-154:</b> 100% Micro-Polyester Sotina-Gewebe <b>Q-158:</b> 100% Micro Polyester Frenze (Formula-Fortuna) <b>Q-160:</b> 65% Polyester 35% Baumwolle	ca. 210gr/m <sup>2</sup> ca. 70gr/m <sup>2</sup> ca. 140gr/m <sup>2</sup> ca. 70gr/m <sup>2</sup> ca. 130gr/m <sup>2</sup>
Alternativfarben	Alternativqualitäten(ab 300 Stück, Lieferzeit ab ca. 8 Wochen incl. Branding)	
 1  2  15  18  24  35  56  63  74  78  89  92  93  95  96  98	<b>Westen 8001-8100 (alle sanforisiert)</b> <b>Q-131:</b> 100% Baumwolle Gabardinegewebe <b>Q-132:</b> 100% Baumwolle Gabardinegewebe <b>Q-135:</b> 65% Polyester 35% Baumwolle Gabardinegewebe <b>Q-137:</b> 50% Polyester 50% Baumwolle Gabardine-Kanvasgewebe <b>Q-138:</b> 100% Baumwolle Gabardine-Kanvasgewebe <b>Q-152:</b> 100% Nylon Taftgewebe <b>Q-153:</b> 100% Polyester Ribstopgewebe <b>Q-161:</b> 100% Polyester Oxford 210D Gewebe  <b>Westen 8101-8200 (alle sanforisiert)</b> <b>Q-131:</b> 100% Baumwolle Gabardinegewebe <b>Q-132:</b> 100% Baumwolle Gabardinegewebe <b>Q-135:</b> 65% Polyester 35% Baumwolle Gabardinegewebe <b>Q-137:</b> 50% Polyester 50% Baumwolle Gabardine-Kanvasgewebe <b>Q-138:</b> 100% Baumwolle Gabardine-Kanvasgewebe <b>Q-165:</b> 100% Polyester-Kanvasgewebe  weitere Stoffqualitäten auf Anfrage möglich	ca. 210gr/m <sup>2</sup> ca. 245gr/m <sup>2</sup> ca. 245gr/m <sup>2</sup> ca. 230gr/m <sup>2</sup> ca. 230gr/m <sup>2</sup> ca. 80gr/m <sup>2</sup> ca. 80gr/m <sup>2</sup> ca. 115gr/m <sup>2</sup>  ca. 210gr/m <sup>2</sup> ca. 245gr/m <sup>2</sup> ca. 245gr/m <sup>2</sup> ca. 230gr/m <sup>2</sup> ca. 230gr/m <sup>2</sup> ca. 115gr/m <sup>2</sup>
	<div style="background-color: red; color: white; padding: 5px; display: inline-block;">mehr Auswahl an Farben siehe Farbtabelle</div>	
<b>Sondereinfärbungen:</b>	ab 300 Stück, Lieferzeit ab ca. 8 Wochen (Normalfall) incl. Branding, kürzere Lieferzeiten auf Anfrage	
<b>Wählen Sie zwischen:</b> Pantone, HKS oder RAL 	<div style="border: 2px solid red; padding: 5px; transform: rotate(-2deg); color: red; font-weight: bold;">                         Alle Stoff-Qualitäten sind SANFORISIERT                          veredelt und farbecht eingefärbt!                     </div>	
<b>Größen</b>	XS S M L XL XXL und Übergrößen	
<b>Schnitte</b>	classic (siehe Maßtabelle)	

# Westen

# Westen



Wendeweste  
Art. Nr. 8015

Reflektierende Streifen



Art. Nr. 8105

**(Multi) Doppelfunktionsweste**  
2 Westen durch Reißverschluss verbunden,  
je nach Bedarf einzeln tragbar (Jahreszeiten)

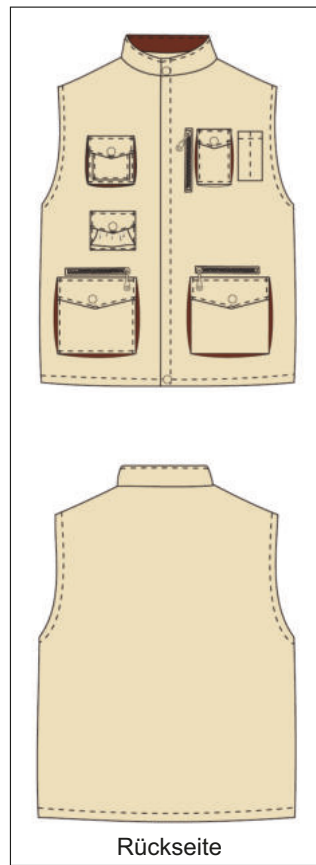

Rückseite  
Art. Nr. 8103

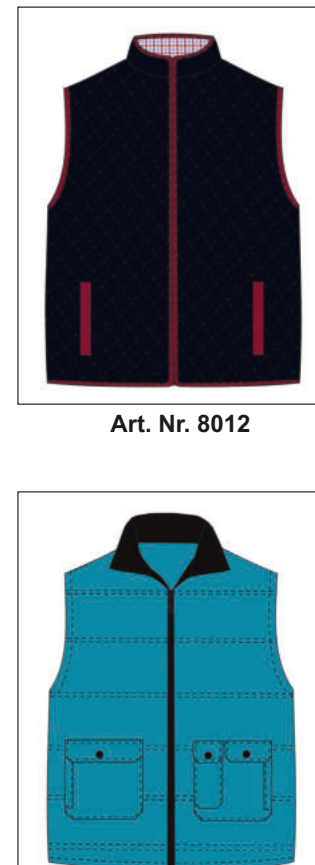

Art. Nr. 8012



Art. Nr. 8009



Art. Nr. 8001

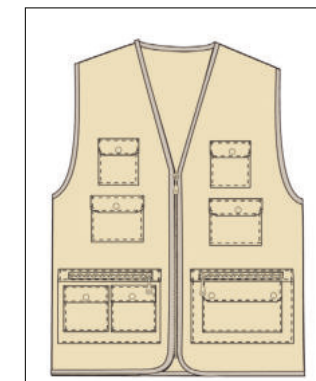

Art. Nr. 8101



Art. Nr. 8006



Art. Nr. 8005

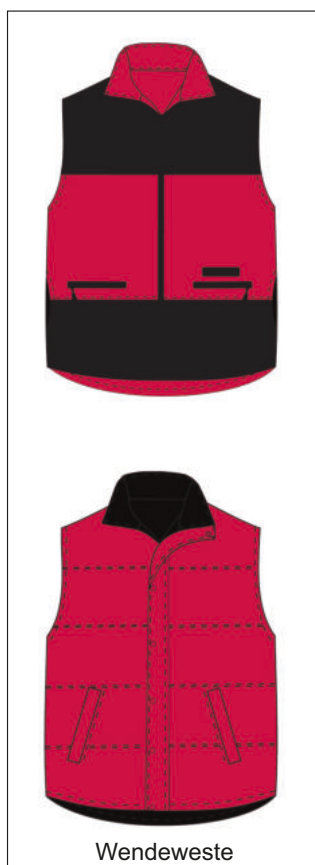

Wendeweste  
Art. Nr. 8003

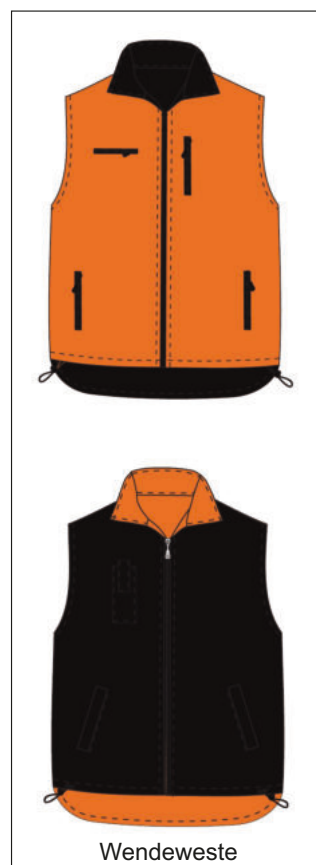

Wendeweste  
Art. Nr. 8008



Wendeweste  
Art. Nr. 8019

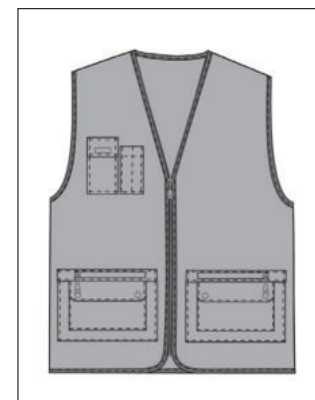

Art. Nr. 8104



Art. Nr. 8106



Art. Nr. 8101

Westen

Softshell-Weste, -Jacke



1. Variante

2. Variante

Art. Nr. 8003 Wendeweste



Weste

Art. Nr. 8417

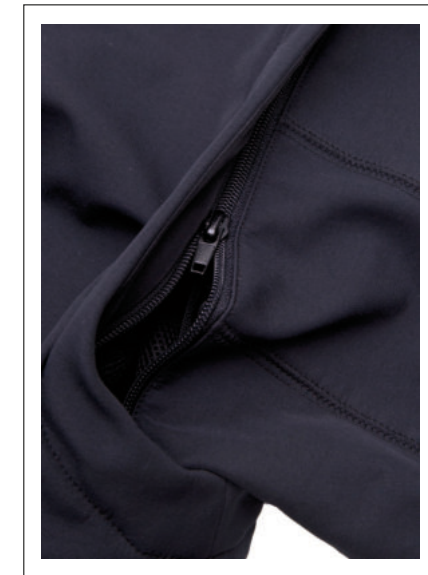

Ärmel zum An-/Abzippen



Art. Nr. 8001

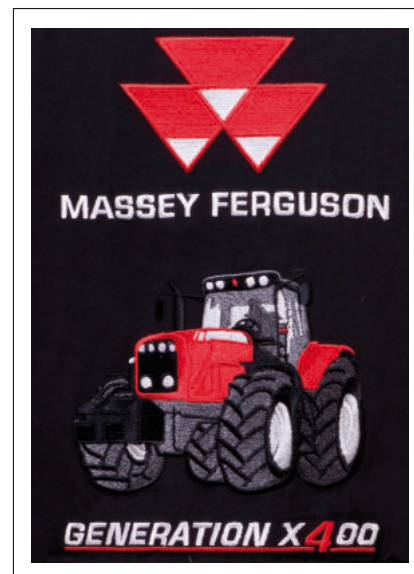



großer Logo-Stick auf der Rückseite



Weste und Ärmel zusammen gezippt

Art. Nr. 8419

<p><b>Grundfarben</b></p>  <p>39 Red      72 Navy Blue 96 Grey      99 Black</p>	<p><b>Grundqualitäten (ab 30 Stück)</b> Lieferzeit ab ca. 4-6 Wochen incl. Branding)</p> <p><b>Q-174:</b> 3-lagig, Micro Polyester Gewebe mit Membran und Fleece      <b>ca. 360gr/m<sup>2</sup> 5000mm WS</b></p> <p><b>Q-177:</b> 3-lagig, 90% Micro Polyester Interlockgewirke 10% Lycra mit Membran und Fleece      <b>ca. 310gr/m<sup>2</sup> 5000mm WS</b></p> <p><b>Q-178:</b> 3-lagig, 90% Micro Polyester Gewebe 10% Lycra mit Membran und Fleece      <b>ca. 310gr/m<sup>2</sup> 5000mm WS</b></p>	
<p><b>Alternativfarben</b></p> <div style="background-color: red; color: white; padding: 5px; text-align: center;"> <p>mehr Auswahl an Farben siehe Farbtafel</p> </div>	<p><b>Alternativqualitäten (ab 150 Stück)</b> Lieferzeit ab ca. 6-8 Wochen incl. Branding)</p> <p><b>Q-171:</b> 100% Polyester Gewebe mit Interlock laminiert, ohne Membraneinlage (Bondit)</p> <p><b>Q-172:</b> 100% Polyester Gewebe mit Interlock laminiert, mit Membraneinlage (Bondit)</p> <p><b>Q-173:</b> 100% Micro Polyester Fleece Polargewebe ohne Membraneinlage</p> <p><b>Q-188:</b> 3-lagig, 96% Micro Polyamid 6% Lycra mit Membran und Fleece (schwarz ab 30 Stück möglich)      <b>ca. 310gr/m<sup>2</sup> 10000mm WS</b></p> <div style="border: 1px solid black; padding: 5px; margin-top: 10px;"> <p><b>3-lagiges Soft-Shell-Laminat</b></p> <ul style="list-style-type: none"> <li>- atmungsaktiv und isolierend</li> <li>- großer Tragekomfort</li> <li>- wind- und wasserdicht (WS 5000 bzw. 10000)</li> <li>- auf Wunsch mit Kapuze und Ärmeltasche</li> <li>- mit hochwertigen Reißverschlüssen</li> <li>- verstellbare Ärmelbündchen</li> <li>- in vielen Farben erhältlich</li> </ul> </div>	
<p><b>Sondereinfärbungen:</b></p>	<p>ab 300 Stück, Lieferzeit ab ca. 6-8 Wochen (Normalfall) incl. Branding, kürzere Lieferzeiten auf Anfrage</p>	
<p><b>Wählen Sie zwischen:</b> Pantone, HKS oder RAL</p> 	<div style="border: 2px solid red; padding: 5px; transform: rotate(-2deg); color: red; font-weight: bold;"> <p>Alle Stoff-Qualitäten sind SANFORISIERT veredelt und farbecht eingefärbt!</p> </div>	
<p><b>Größen</b></p>	<p>XS S M L XL XXL und Übergrößen</p>	
<p><b>Schnitte</b></p>	<p>classic &amp; slim (für Damen) siehe Maßtabelle</p>	

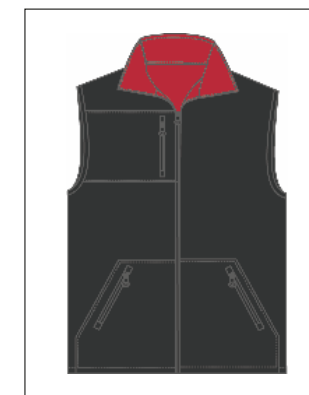

Art. Nr. 8401



Art. Nr. 8402



Art. Nr. 8403



Art. Nr. 8404



Art. Nr. 8405



Art. Nr. 8406



Art. Nr. 8407



Art. Nr. 8408



Art. Nr. 8409



Art. Nr. 8410



Art. Nr. 8411



Art. Nr. 8412





Art. Nr. 8413



Art. Nr. 8414



Art. Nr. 8415



Art. Nr. 8416

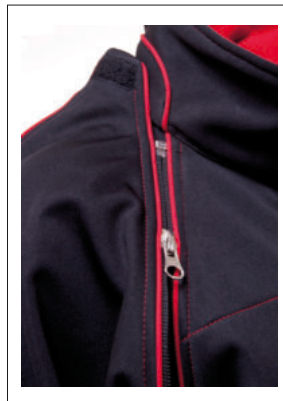

Ärmel zum Abzippen

Art. Nr. 8317 mit Doppelfunktion Jacke/Weste



Art. Nr. 8302

Softshell-Jacken

Softshell-Jacken



Art. Nr. 8301



Art. Nr. 8302



Art. Nr. 8303



Art. Nr. 8313



Art. Nr. 8304



Art. Nr. 8305



Art. Nr. 8306



Art. Nr. 8314



Art. Nr. 8307



Art. Nr. 8308



Art. Nr. 8309



Art. Nr. 8315



Art. Nr. 8310



Art. Nr. 8311



Art. Nr. 8312



Art. Nr. 8316



Art. Nr. 8318

Softshell-Jacke



Jacke



Art. Nr. 8301

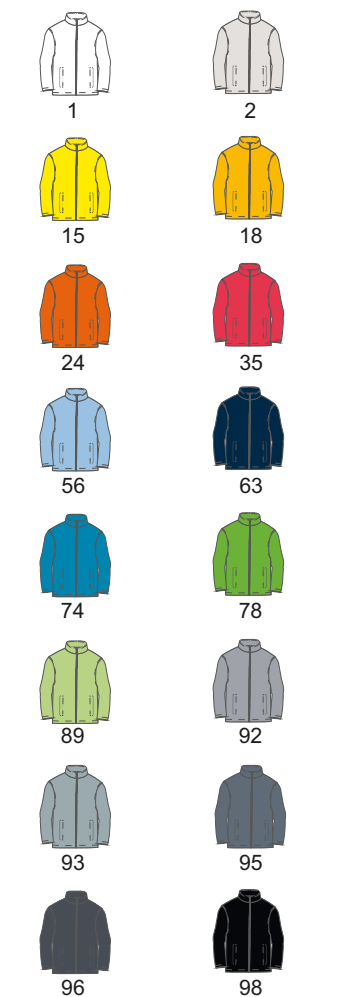

Art. Nr. 6031

<p><b>Grundfarben</b></p>  <p>38 Scarlet Red 67 Enzian Blue 70 Ocean Blue 99 Black</p>	<p><b>Grundqualitäten (ab 30 Stück, Lieferzeit ab ca. 4-5 Wochen incl. Branding)</b></p> <p><b>Q-154:</b> 100% Micro-Polyester Sotinagewebe <b>ca. 140gr/m<sup>2</sup></b>  <b>Q-159:</b> 100% Micro-Polyester Softgewebe <b>ca. 130gr/m<sup>2</sup></b>  <b>Q-161:</b> 100% Polyester Oxfordgewebe <b>ca. 115gr/m<sup>2</sup></b></p>
<p><b>Alternativfarben</b></p>  <p>1 2 15 18 24 35 56 63 74 78 89 92 93 95 96 98</p>	<p><b>Alternativqualitäten (ab 300 Stück, Lieferzeit ab ca. 6-8 Wochen incl. Branding)</b></p> <p><b>Q-131:</b> 100% Baumwoll Gabardinegewebe <b>ca. 210gr/m<sup>2</sup></b>  <b>Q-132:</b> 100% Baumwoll Gabardinegewebe <b>ca. 245gr/m<sup>2</sup></b>  <b>Q-134:</b> 65% Polyester 35% Baumwoll Gabardinegewebe <b>ca. 210gr/m<sup>2</sup></b>  <b>Q-135:</b> 65% Polyester 35% Baumwoll Gabardinegewebe <b>ca. 245gr/m<sup>2</sup></b>  <b>Q-137:</b> 50% Polyester 50% Baumwoll Kanvasgewebe <b>ca. 230gr/m<sup>2</sup></b>  <b>Q-138:</b> 100% Baumwoll Kanvasgewebe <b>ca. 230gr/m<sup>2</sup></b>  <b>Q-151:</b> 100% Polyester Taffetgewebe <b>ca. 70gr/m<sup>2</sup></b>  <b>Q-158:</b> 100% Micro Polyester Frenzegewebe <b>ca. 70gr/m<sup>2</sup></b>  <b>Q-160:</b> 65% Polyester 35% Baumwollgewebe <b>ca. 130gr/m<sup>2</sup></b>  <b>Q-165:</b> 100% Polyester Kanvasgewebe <b>ca. 115gr/m<sup>2</sup></b></p> <div data-bbox="716 1356 1033 1450" style="background-color: red; color: white; padding: 5px; text-align: center;"> <p>mehr Auswahl an Farben siehe Farbtafel</p> </div>
<p><b>Sondereinfärbungen:</b></p>	<p>ab 300 Stück, Lieferzeit ab ca. 6-8 Wochen (Normalfall) incl. Branding, kürzere Lieferzeiten auf Anfrage</p>
<p><b>Wählen Sie zwischen:</b> Pantone, HKS oder RAL</p> 	<div data-bbox="659 1672 1130 1803" style="border: 2px solid red; padding: 5px; transform: rotate(-2deg); color: red; font-weight: bold;"> <p>Alle Stoff-Qualitäten sind SANFORISIERT veredelt und farbecht eingefärbt!</p> </div>
<p><b>Größen</b></p>	<p>XS S M L XL XXL und Übergrößen</p>
<p><b>Schnitte</b></p>	<p>classic (siehe Maßtabelle)</p>



Jacken



Art. Nr. 6021





Art. Nr. 6018

Jacken



Art. Nr. 7010

<p><b>Grundfarben</b></p>  <p>38 Scarlett Red 67 Enzian Blue 70 Ocean Blue 99 Black</p>	<p><b>Grundqualitäten (ab 30 Stück, Lieferzeit ab ca. 3 Wochen incl. Branding)</b></p> <p><b>Q-154:</b> 100% Micro-Polyester Sotinagewebe <b>ca. 140gr/m<sup>2</sup></b>  <b>Q-159:</b> 100% Micro-Polyester Softgewebe <b>ca. 130gr/m<sup>2</sup></b>  <b>Q-161:</b> 100% Polyester Oxfordgewebe <b>ca. 115gr/m<sup>2</sup></b></p>	
<p><b>Alternativfarben</b></p>  <p>1 2 15 18 24 35 56 63 74 78 89 92 93 95 96 98</p>	<p><b>Alternativqualitäten (ab 300 Stück, Lieferzeit ab ca. 6-8 Wochen incl. Branding)</b></p> <p><b>Q-131:</b> 100% Baumwolle Gabardinegewebe <b>ca. 210gr/m<sup>2</sup></b>  <b>Q-132:</b> 100% Baumwolle Gabardinegewebe <b>ca. 245gr/m<sup>2</sup></b>  <b>Q-134:</b> 65% Polyester 35% Baumwolle Gabardinegewebe <b>ca. 210gr/m<sup>2</sup></b>  <b>Q-135:</b> 65% Polyester 35% Baumwolle Gabardinegewebe <b>ca. 245gr/m<sup>2</sup></b>  <b>Q-151:</b> 100% Polyester Taffetgewebe <b>ca. 70gr/m<sup>2</sup></b>  <b>Q-158:</b> 100% Micro Polyester Frenzegewebe <b>ca. 70gr/m<sup>2</sup></b>  <b>Q-160:</b> 65% Polyester 35% Baumwollgewebe <b>ca. 130gr/m<sup>2</sup></b></p>	
<p><b>mehr Auswahl an Farben siehe Farbtafel</b></p>		
<p><b>Sondereinfärbungen:</b></p>	<p>ab 300 Stück, Lieferzeit ab ca. 6-8 Wochen (Normalfall) incl. Branding, kürzere Lieferzeiten auf Anfrage</p>	
<p><b>Wählen Sie zwischen: Pantone, HKS oder RAL</b></p> 	<p><b>Alle Stoff-Qualitäten sind SANFORSIERT veredelt und farbecht eingefärbt!</b></p>	
<p><b>Größen</b></p>	<p><b>XS S M L XL XXL und Übergrößen</b></p>	
<p><b>Schnitte</b></p>	<p><b>classic &amp; slim (für Damen) siehe Maßtabelle</b></p>	

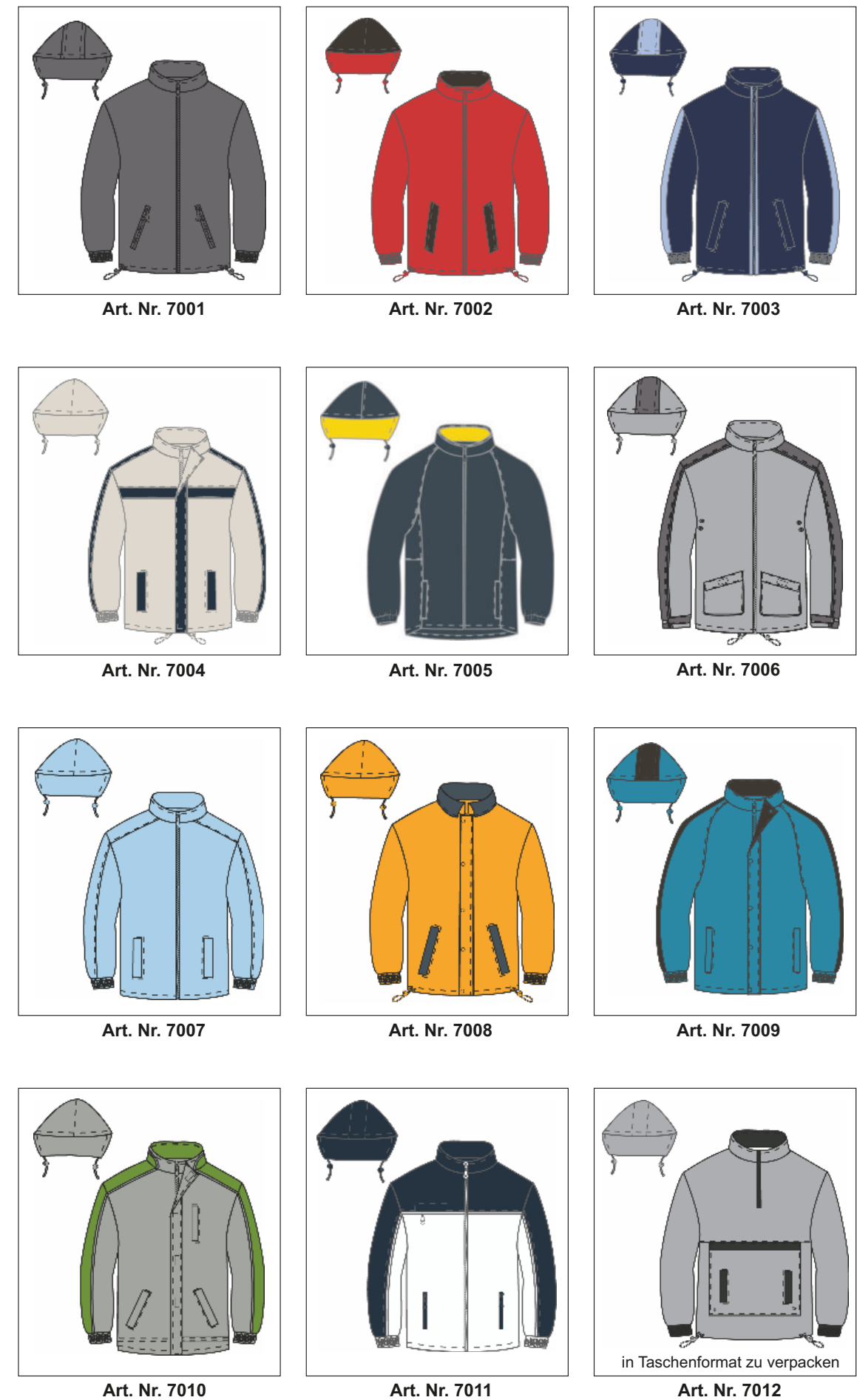

# Windbreaker



Art. Nr. 7016



Art. Nr. 7009



Art. Nr. 7008



Art. Nr. 7010

## Blusen

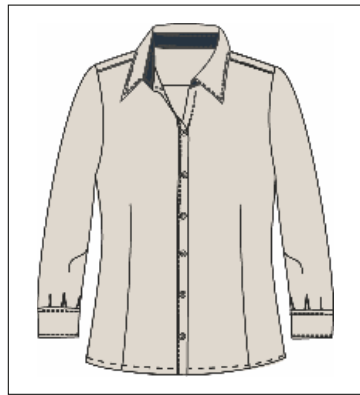

Art. Nr. 9001



Art. Nr. 9002

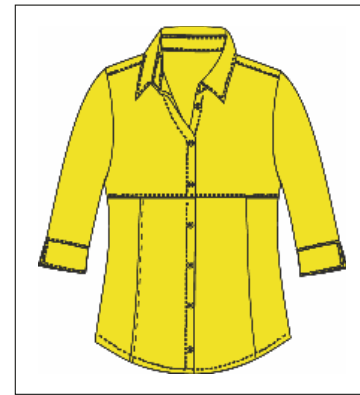

Art. Nr. 9003

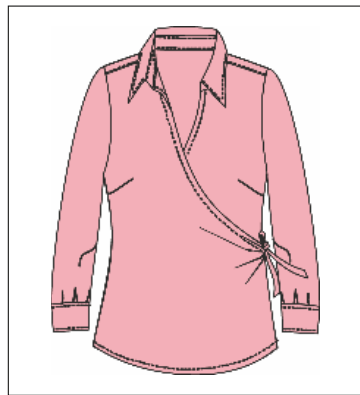

Art. Nr. 9004

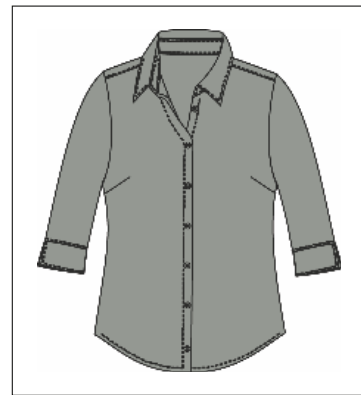

Art. Nr. 9005

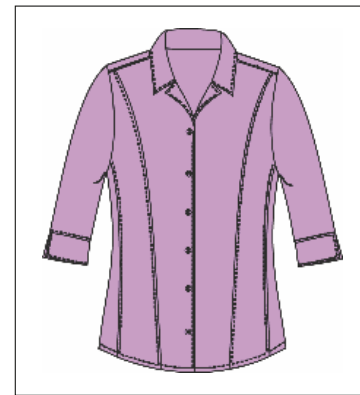

Art. Nr. 9006



Art. Nr. 9007



Art. Nr. 9008



Art. Nr. 9009



Art. Nr. 9010

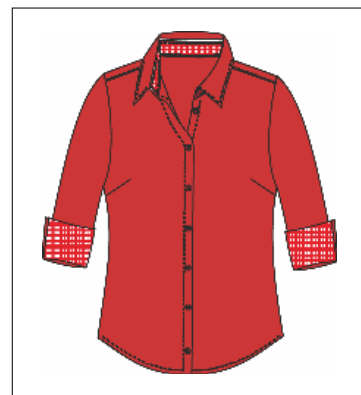

Art. Nr. 9011



Art. Nr. 9012

## Hemden



Art. Nr. 9201



Art. Nr. 9202



Art. Nr. 9203

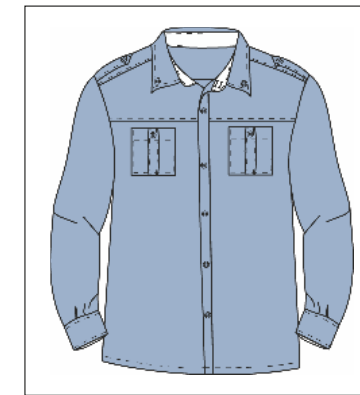

Art. Nr. 9204



Art. Nr. 9205



Art. Nr. 9206



Art. Nr. 9207

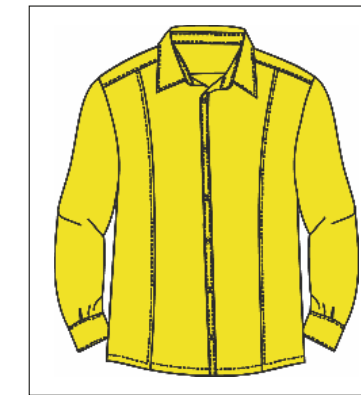

Art. Nr. 9208



Art. Nr. 9209



Art. Nr. 9210



Art. Nr. 9211

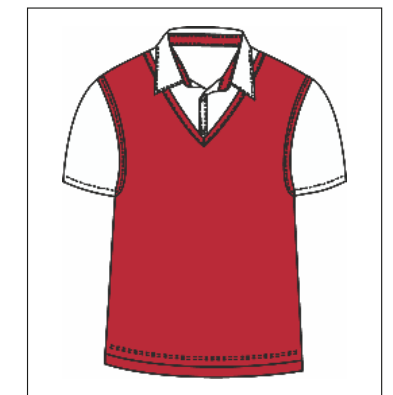

Art. Nr. 9212



# Schürzen



















# Farben • Stoffe • Größen



Art. Nr. 10003



Art. Nr. 10001

Grundfarben	Grundqualitäten (ab 30 Stück) Lieferzeit ab ca. 3-4 Wochen incl. Branding)	
<div style="display: flex; flex-wrap: wrap;"> <div style="width: 50%; text-align: center;">  1 White                 </div> <div style="width: 50%; text-align: center;">  38 Scarlett Red                 </div> <div style="width: 50%; text-align: center;">  70 Ocean Blue                 </div> <div style="width: 50%; text-align: center;">  93 Light Gray                 </div> <div style="width: 50%; text-align: center;">  95 Gray                 </div> <div style="width: 50%; text-align: center;">  99 Black                 </div> </div>	<p><b>Q-131:</b> 100% Baumwolle Gabardine-Gewebe  <b>Q-132:</b> 100% Baumwolle Gabardine-Gewebe  <b>Q-134:</b> 65% Polyester 35% BW Gabardine-Gewebe  <b>Q-135:</b> 65% Polyester 35% BW Gabardine-Gewebe</p>	<p>ca. 210gr/m<sup>2</sup>                      ca. 245gr/m<sup>2</sup>                      ca. 210gr/m<sup>2</sup>                      ca. 245gr/m<sup>2</sup></p>
Alternativfarben	Alternativqualitäten (ab 300 Stück) Lieferzeit ab ca. 6 Wochen incl. Branding	
<div style="display: flex; flex-wrap: wrap;"> <div style="width: 50%; text-align: center;">  2                 </div> <div style="width: 50%; text-align: center;">  15                 </div> <div style="width: 50%; text-align: center;">  18                 </div> <div style="width: 50%; text-align: center;">  24                 </div> <div style="width: 50%; text-align: center;">  35                 </div> <div style="width: 50%; text-align: center;">  56                 </div> <div style="width: 50%; text-align: center;">  78                 </div> <div style="width: 50%; text-align: center;">  89                 </div> <div style="width: 50%; text-align: center;">  92                 </div> <div style="width: 50%; text-align: center;">  95                 </div> <div style="width: 50%; text-align: center;">  96                 </div> <div style="width: 50%; text-align: center;">  98                 </div> </div>	<p><b>Q-139:</b> 100% Polyester-Alpakagewebe  <b>Q-140:</b> Baumwoll-Ribgewebe  <b>Q-141:</b> Baumwoll Kotelkagewebe  <b>Q-142:</b> Baumwollgewebe (kariert – Küchenbereich), 2-farbig mehrere Farbstellungen  <b>Q-143:</b> 65% Polyester 35% Baumwollgewebe  <b>Q-144:</b> 65% Polyester 35% Baumwollgewebe, nur in hellblau  <b>Q-145:</b> fluoresszierendes (Neon) Oxford-Nylongewebe, (gelb und grün)</p> <p>weitere Stoffqualitäten auf Anfrage möglich</p>	<p>ca. 170gr/m<sup>2</sup>                      ca. 190gr/m<sup>2</sup>                      ca. 400gr/m<sup>2</sup>                      ca. 130gr/m<sup>2</sup>                      ca. 275gr/m<sup>2</sup>                      ca. 300gr/m<sup>2</sup>                      ca. 120gr/m<sup>2</sup></p>
<div style="background-color: red; color: white; padding: 5px; display: inline-block;">                         mehr Auswahl an Farben siehe Farbtabelle                     </div>		
<b>Sondereinfärbungen:</b>	ab 150 Stück, Lieferzeit ab ca. 6-8 Wochen (Normalfall) incl. Branding, kürzere Lieferzeiten auf Anfrage	
<b>Wählen Sie zwischen:</b> Pantone, HKS oder RAL 	<div style="border: 2px solid red; padding: 5px; transform: rotate(-2deg); color: red; font-weight: bold;">                     Alle Stoff-Qualitäten sind SANFORISIERT                      veredelt und farbecht eingefärbt!                 </div>	
<b>Größen</b>	XS S M L XL XXL und Übergrößen nach Bedarf	
<b>Schnitte</b>	classic & slim (für Herren), classic (für Damen) siehe Maßtabelle	

## Schürzen, Latzschürzen

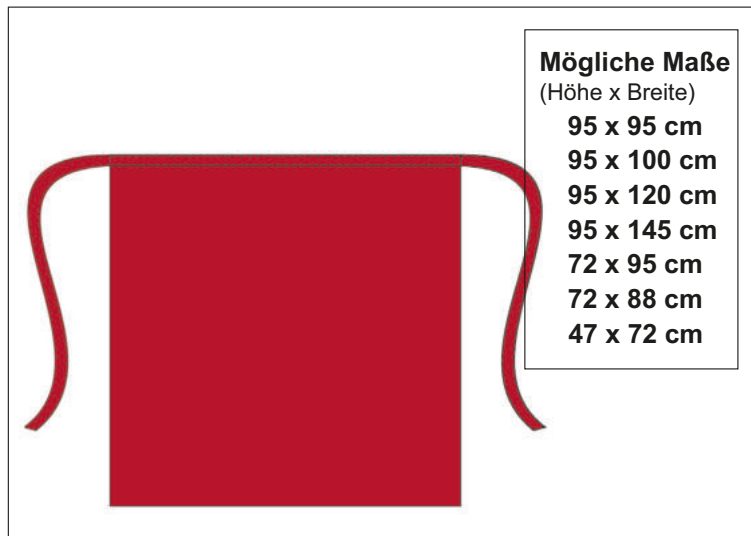

Art. Nr. 10001



Art. Nr. 10004

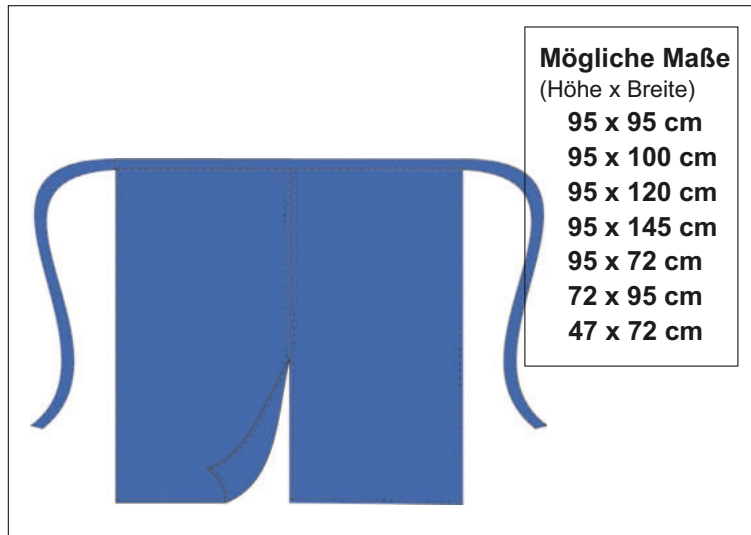

Art. Nr. 10002

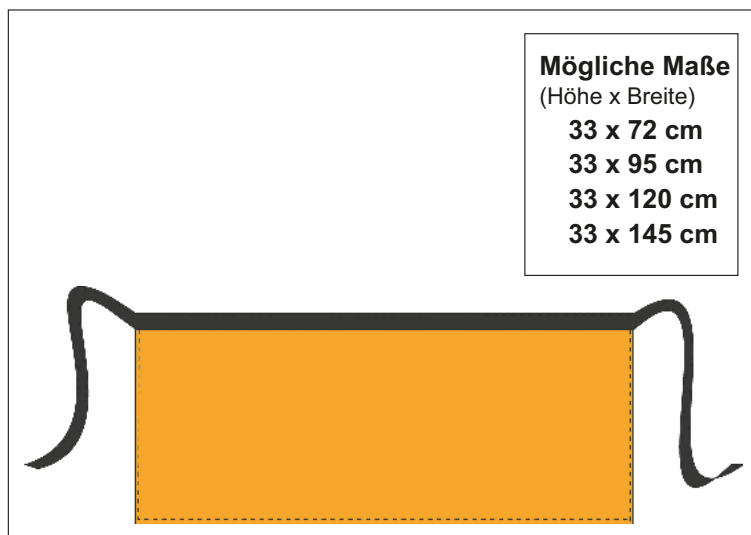

Art. Nr. 10003

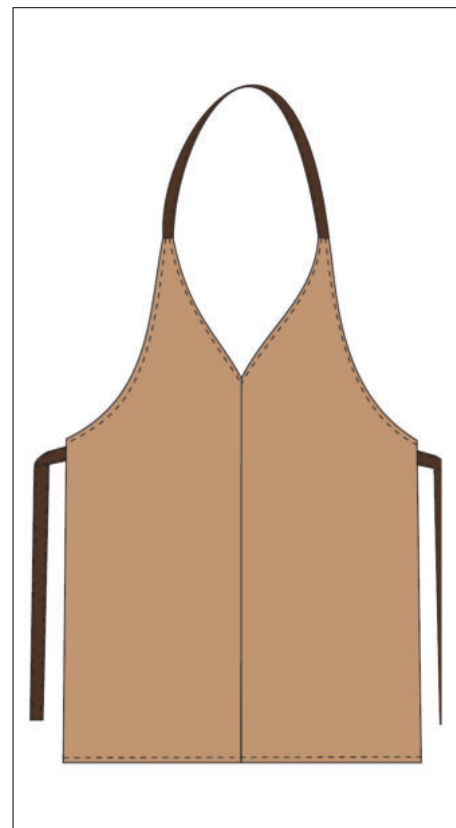

Art. Nr. 10005

## Küchenschürzen



Art. Nr. 10051

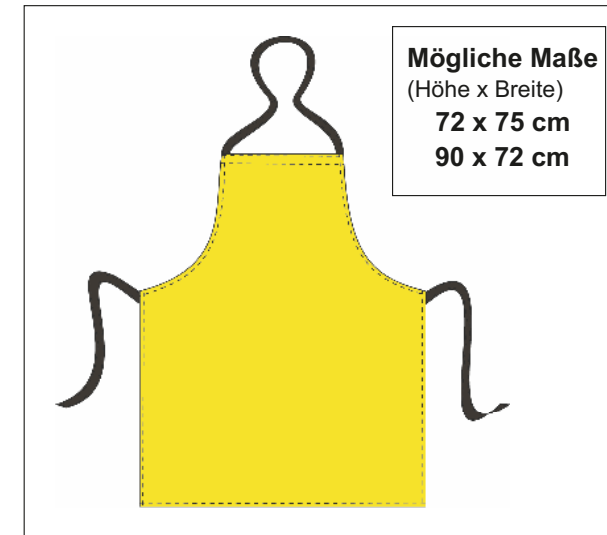

Art. Nr. 10052

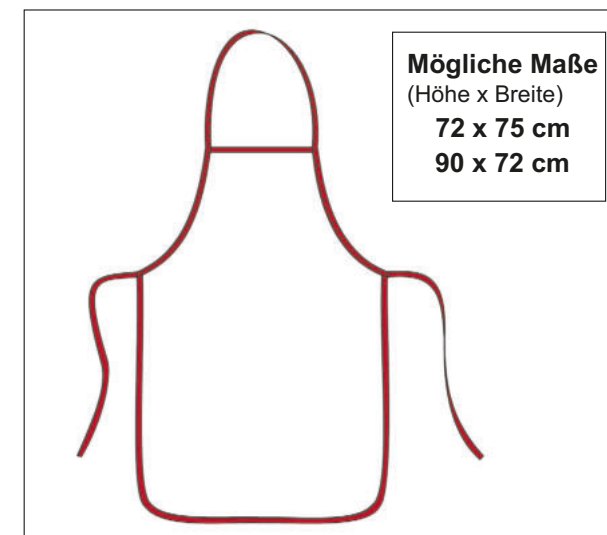

Art. Nr. 10053



Art. Nr. 10022

Berufsbekleidung



Art. Nr. 10153

Berufsbekleidung



Art. Nr. 8113



Art. Nr. 10102



Art. Nr. 10103



Art. Nr. 10205

P egeschürzen

Kittel (Kurz- und Langarm)

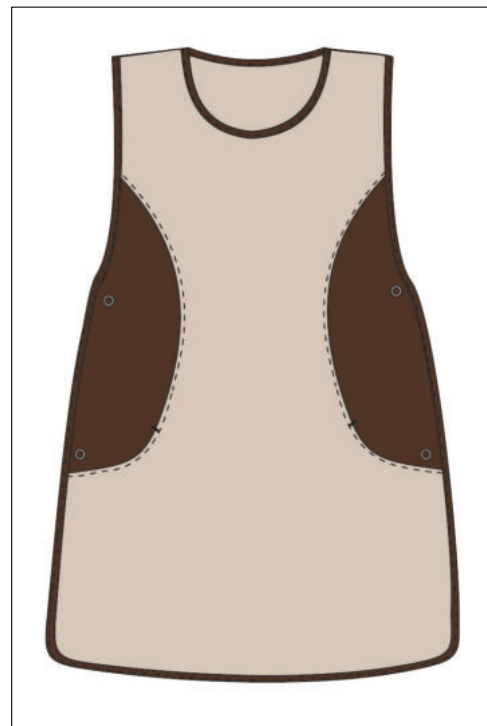

Art. Nr. 10101

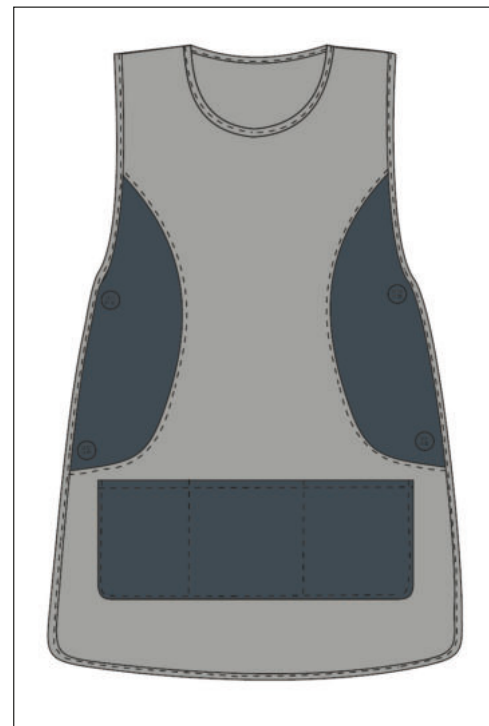

Art. Nr. 10102

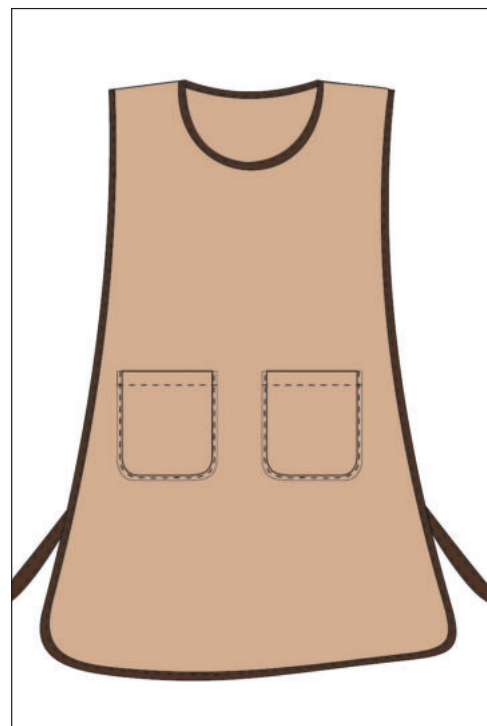

Art. Nr. 10103

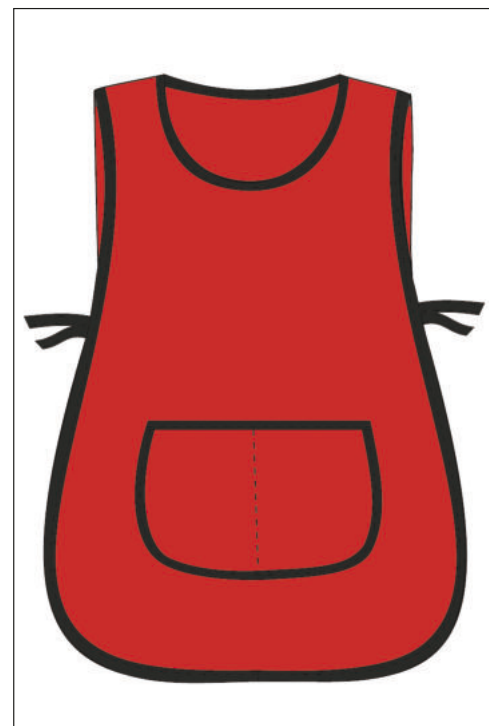

Art. Nr. 10104

Accessoires zum Austauschen

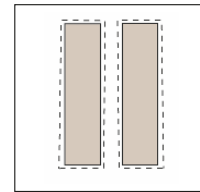

Acc. Nr. 1

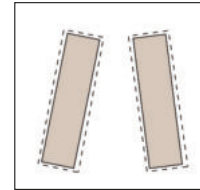

Acc. Nr. 2

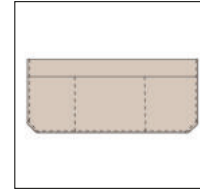

Acc. Nr. 3

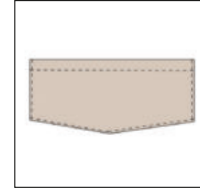

Acc. Nr. 4

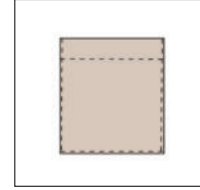

Acc. Nr. 5

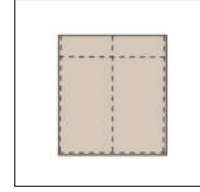

Acc. Nr. 6

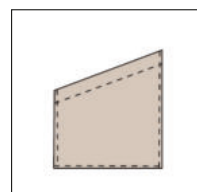

Acc. Nr. 7

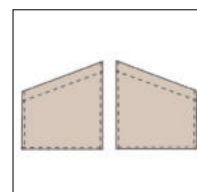

Acc. Nr. 8

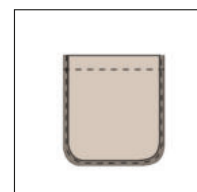

Acc. Nr. 9

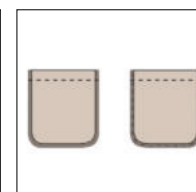

Acc. Nr. 10

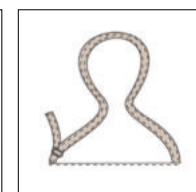

Acc. Nr. 11

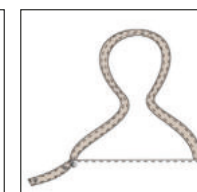

Acc. Nr. 12

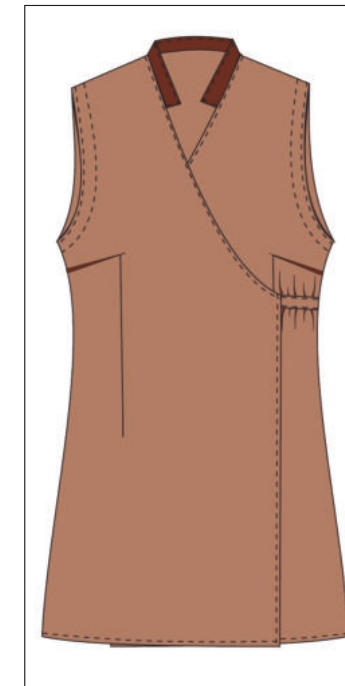

Art. Nr. 10151

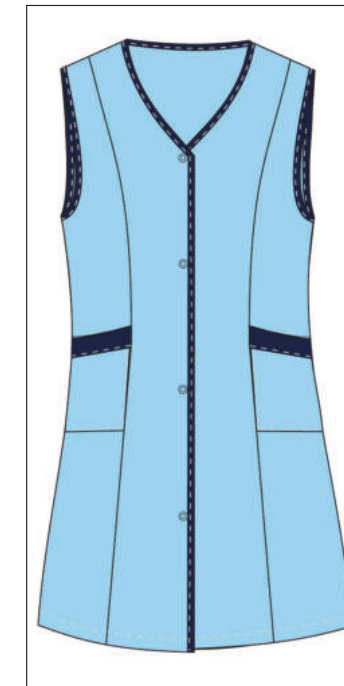

Art. Nr. 10152



Art. Nr. 10154

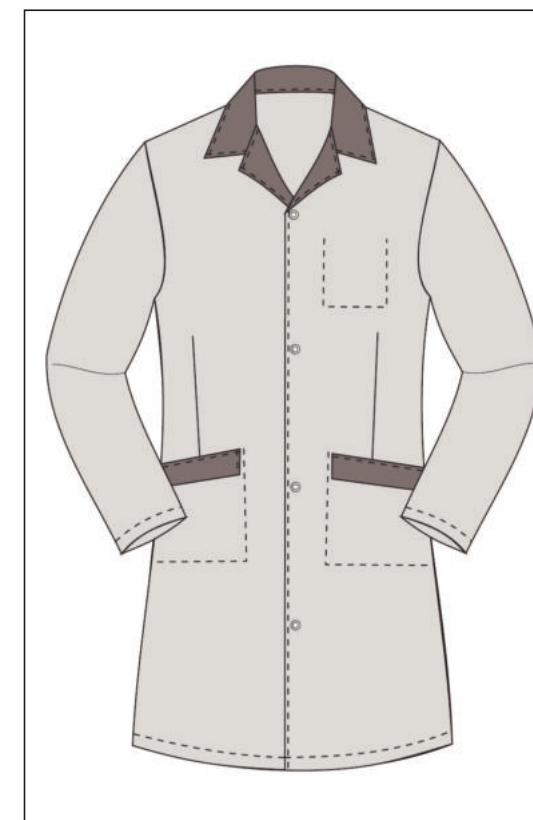

Art. Nr. 10153 Damen



Art. Nr. 10153 Herren

Latzhosen, Overalls

Overalls, Hosen

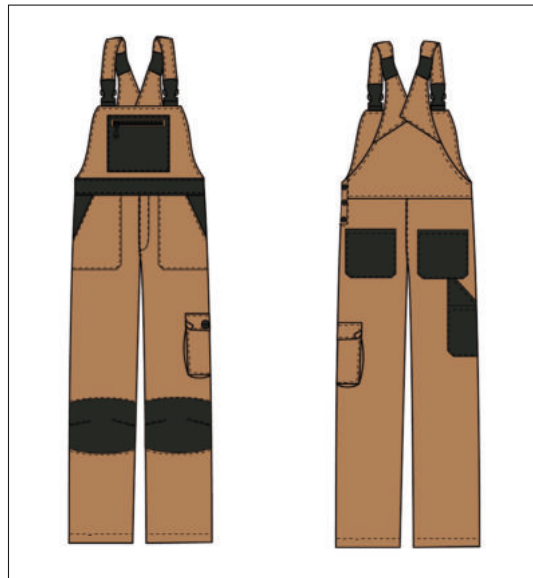

Art. Nr. 10201

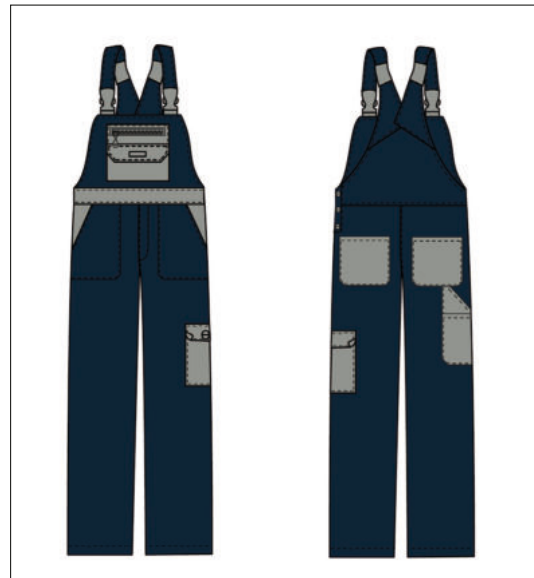

Art. Nr. 10202

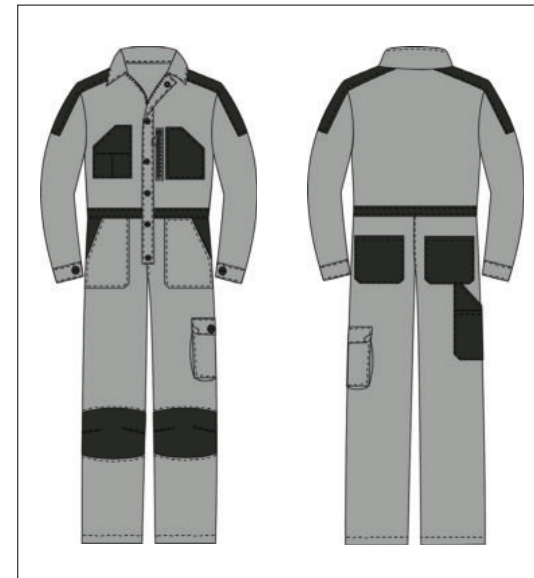

Art. Nr. 10303



Art. Nr. 10304

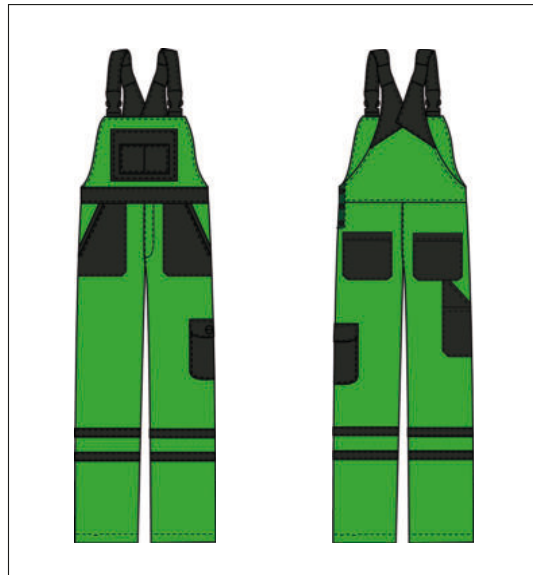

Art. Nr. 10203

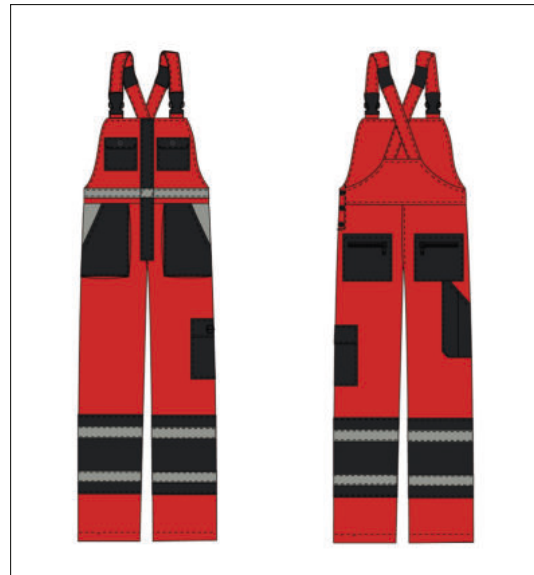

Art. Nr. 10204



Art. Nr. 10501



Art. Nr. 10502

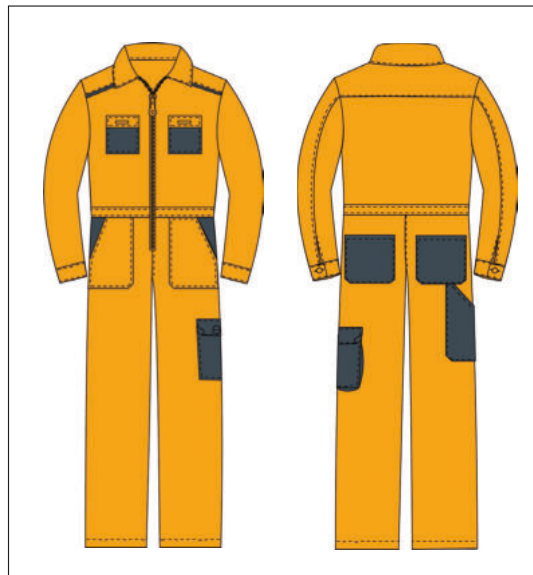

Art. Nr. 10301

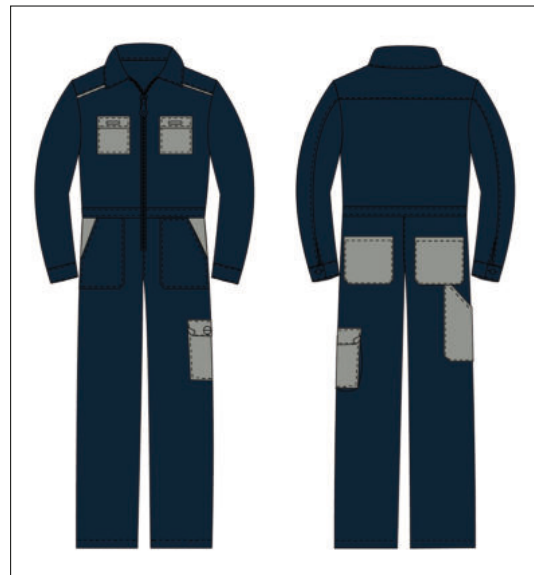

Art. Nr. 10302



Art. Nr. 10503



Art. Nr. 10504

Berufsbekleidung Jacken

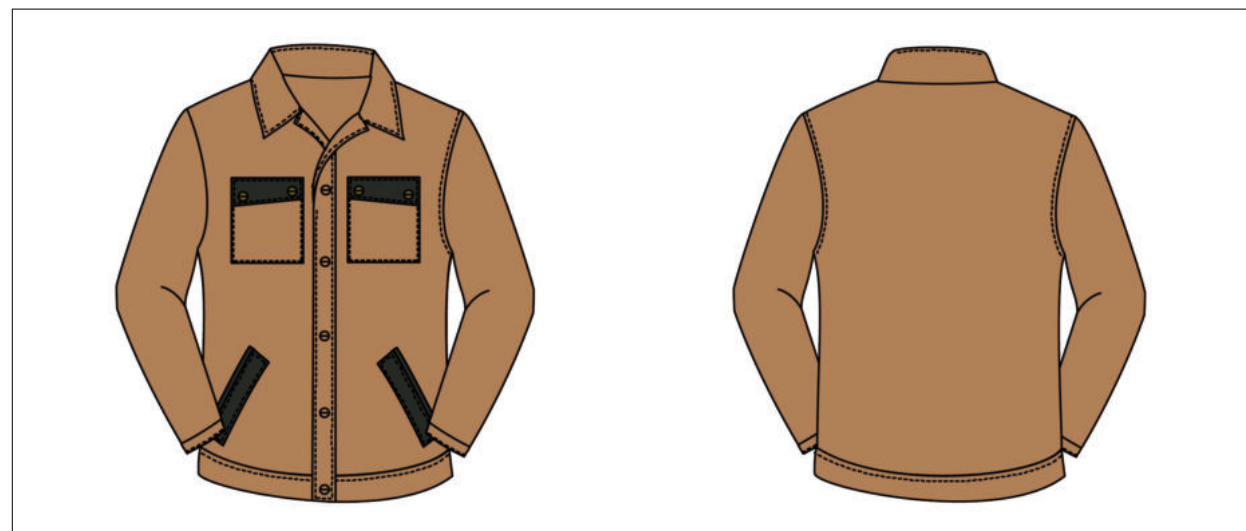

Art. Nr. 10401



Art. Nr. 10402



Art. Nr. 10403

Berufsbekleidung Jacken



Art. Nr. 10405



Art. Nr. 10404



Art. Nr. 10305



Art. Nr. 10505



erweiterbare CI-Kollektion 001



erweiterbare CI-Kollektion 002

Grundfarben	Stoffqualität (ab 30 Stück, Lieferzeit ab ca. 3-6 Wochen incl. Branding)	
<p>1 White      15 Yellow</p> <p>32 Rosa      38 Scarlett Red</p> <p>56 Sky Blue      70 Ocean Blue</p>	<p><b>Baby-Strampler 15001-15020</b></p> <p>Q-001: 1:1 Rib Baumwollgewirke                      Q-002: Baumwoll Single-Jerseygewirke                      Q-013: Baumwoll Double-Jerseygewirke                      Q-272: 80% Samt-Baumwolle 20% Polyestergerirke (uni, ringel)</p> <p><b>Baby-Lätzchen 15021-15040</b></p> <p>Q-301: 100% Frottiergerirke                      Q-302: 100% Frottiergerirke</p> <p><b>Baby-Frottier-Badetuch 15041-15060</b></p> <p>Q-303: Frottiergerirke                      Q-305: Frottiergerirke</p> <p><b>Kinderbekleidung 15101-15200</b>                      Kinder T-Shirt, Sweatshirt, Hosen, Shorts</p> <p>Q-003: Baumwoll Single-Jerseygerirke                      Q-011: Organische Baumwollgerirke, Single-Jersey                      Q-013: Baumwoll Double-Jerseygerirke                      Q-022: Baumwoll Pikeegerirke                      Q-041: 95% Baumwolle 5% Lycra Jerseygerirke                      Q-062: 65% Baumwolle 35% Polyester Pikeegerirke                      Q-092: Baumwollgerirke                      Q-095: 65% Baumwolle 35% Polyestergerirke,</p>	<p>ca. 180gr/m<sup>2</sup>                      ca. 160gr/m<sup>2</sup>                      ca. 220gr/m<sup>2</sup></p> <p>ca. 330gr/m<sup>2</sup>                      ca. 360gr/m<sup>2</sup></p> <p>ca. 360gr/m<sup>2</sup>                      ca. 400gr/m<sup>2</sup></p> <p>ca. 180gr/m<sup>2</sup>                      ca. 190gr/m<sup>2</sup>                      ca. 220gr/m<sup>2</sup>                      ca. 210gr/m<sup>2</sup>                      ca. 210gr/m<sup>2</sup>                      ca. 210gr/m<sup>2</sup>                      ca. 290gr/m<sup>2</sup>                      ca. 290gr/m<sup>2</sup></p>
<p>Alternativfarben</p> <p>2      16</p> <p>22      29</p> <p>39      67</p> <p>78      93</p>		
<p><b>mehr Auswahl an Farben                      siehe Farbtafel</b></p>		
<p><b>Sondereinfärbungen:</b></p>	<p>ab 150 Stück, Lieferzeit ab ca. 6-7 Wochen (Normalfall) incl. Branding, kürzere Lieferzeiten auf Anfrage</p>	
<p><b>Wählen Sie zwischen:                      Pantone, HKS oder RAL</b></p> 	<p><b>Alle Stoff-Qualitäten sind SANFORISIERT                      veredelt und farbecht eingefärbt!</b></p>	
<p><b>Größen</b></p>	<p>68-164</p>	
<p><b>Schnitte</b></p>	<p>classic (siehe Maßtafel)</p>	



# Kinder- und Babybekleidung



Art. Nr. 15101



Art. Nr. 15102

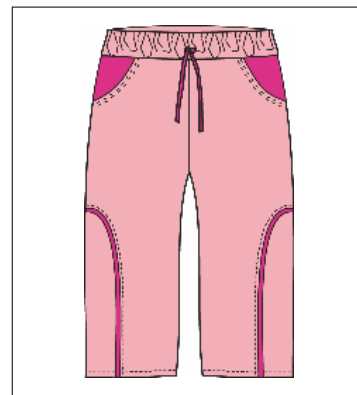

Art. Nr. 15151



Art. Nr. 15126



Art. Nr. 15127



Art. Nr. 15152



Art. Nr. 15021



Art. Nr. 15177



Art. Nr. 15128

# Kinder- und Babybekleidung



Art. Nr. 15001



Art. Nr. 15002

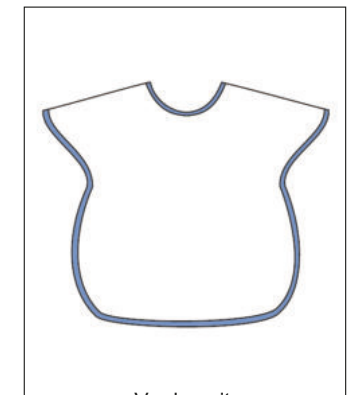

Vorderseite



Art. Nr. 15011

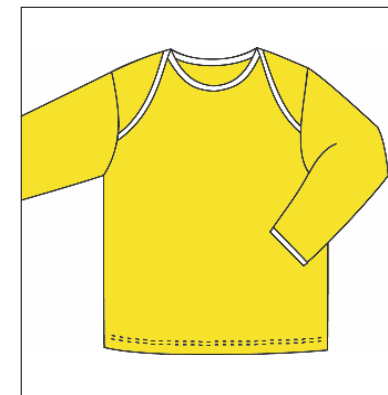

Art. Nr. 15012



Rückseite

Art. Nr. 15022

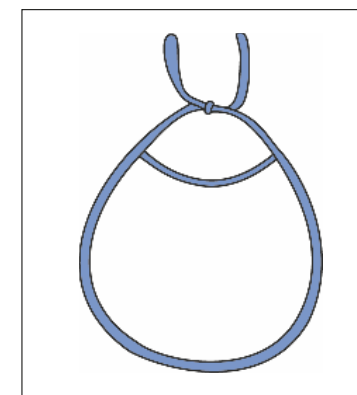

Art. Nr. 15021

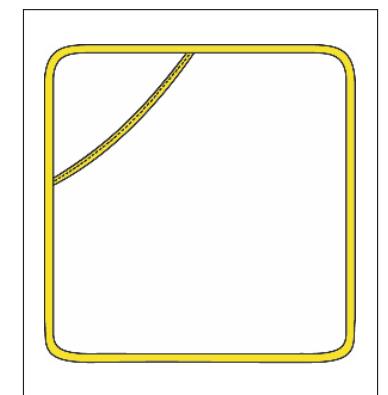

Art. Nr. 15041

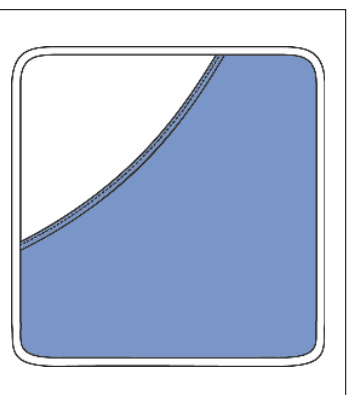

Art. Nr. 15042



Art. Nr. 15051



Art. Nr. 15052



Art. Nr. 15109 Sweatjacke



Art. Nr. 15101 T-Shirt

Grundfarben	Stoffqualitäten (ab 30 Stück, Lieferzeit ab ca. 3 Wochen incl. Branding)	
<div style="display: flex; align-items: center;"> <div style="border: 1px solid black; width: 20px; height: 20px; margin-right: 5px;"></div> <div>1 White</div> </div>	<b>17001</b> 30 x 50 cm <b>17002</b> 30 x 50 cm <b>17003</b> 50 x 70 cm <b>17004</b> 50 x 70 cm	<b>Gästetücher</b> ca. 360gr/m <sup>2</sup> ca. 400gr/m <sup>2</sup> ca. 360gr/m <sup>2</sup> ca. 400gr/m <sup>2</sup>
<b>Alternativfarben</b> <div style="display: flex; flex-wrap: wrap; justify-content: space-around;"> <div style="text-align: center;"> <div style="width: 20px; height: 20px; background-color: #cccccc; margin: 2px;"></div>                 2             </div> <div style="text-align: center;"> <div style="width: 20px; height: 20px; background-color: #ffff00; margin: 2px;"></div>                 15             </div> <div style="text-align: center;"> <div style="width: 20px; height: 20px; background-color: #ffcc00; margin: 2px;"></div>                 16             </div> <div style="text-align: center;"> <div style="width: 20px; height: 20px; background-color: #800000; margin: 2px;"></div>                 29             </div> <div style="text-align: center;"> <div style="width: 20px; height: 20px; background-color: #ff0000; margin: 2px;"></div>                 38             </div> <div style="text-align: center;"> <div style="width: 20px; height: 20px; background-color: #0000ff; margin: 2px;"></div>                 56             </div> <div style="text-align: center;"> <div style="width: 20px; height: 20px; background-color: #000080; margin: 2px;"></div>                 67             </div> <div style="text-align: center;"> <div style="width: 20px; height: 20px; background-color: #000000; margin: 2px;"></div>                 70             </div> <div style="text-align: center;"> <div style="width: 20px; height: 20px; background-color: #008000; margin: 2px;"></div>                 78             </div> <div style="text-align: center;"> <div style="width: 20px; height: 20px; background-color: #808080; margin: 2px;"></div>                 95             </div> <div style="text-align: center;"> <div style="width: 20px; height: 20px; background-color: #000000; margin: 2px;"></div>                 98             </div> <div style="text-align: center;"> <div style="width: 20px; height: 20px; background-color: #000000; margin: 2px;"></div>                 99             </div> </div>	<b>17021</b> 50 x 100 cm <b>17022</b> 50 x 100 cm <b>17023</b> 50 x 100 cm <b>17024</b> 50 x 100 cm <b>17025</b> 50 x 100 cm <b>17026</b> 50 x 100 cm  <b>17071</b> 70 x 140 cm <b>17072</b> 70 x 140 cm <b>17073</b> 70 x 140 cm <b>17074</b> 70 x 140 cm  <b>17141</b> 100 x 150 cm <b>17142</b> 100 x 150 cm <b>17143</b> 100 x 150 cm <b>17144</b> 100 x 150 cm <b>17145</b> 100 x 180 cm <b>17146</b> 100 x 180 cm <b>17147</b> 100 x 180 cm <b>17148</b> 100 x 180 cm  <b>17201</b> 50 x 70 cm <b>17202</b> 50 x 70 cm <b>17203</b> 50 x 70 cm	<b>Handtücher</b> ca. 360gr/m <sup>2</sup> ca. 400gr/m <sup>2</sup> ca. 450gr/m <sup>2</sup> ca. 500gr/m <sup>2</sup> ca. 550gr/m <sup>2</sup> ca. 600gr/m <sup>2</sup>  <b>Duschtücher</b> ca. 360gr/m <sup>2</sup> ca. 400gr/m <sup>2</sup> ca. 450gr/m <sup>2</sup> ca. 500gr/m <sup>2</sup>  <b>Strandtücher</b> ca. 360gr/m <sup>2</sup> ca. 400gr/m <sup>2</sup> ca. 450gr/m <sup>2</sup> ca. 500gr/m <sup>2</sup> ca. 360gr/m <sup>2</sup> ca. 400gr/m <sup>2</sup> ca. 450gr/m <sup>2</sup> ca. 500gr/m <sup>2</sup>  <b>Vorleger</b> ca. 500gr/m <sup>2</sup> ca. 600gr/m <sup>2</sup> ca. 700gr/m <sup>2</sup>
<b>Sondereinfärbungen:</b>	ab 150 Stück, Lieferzeit ab ca. 6-7 Wochen (Normalfall) incl. Branding, kürzere Lieferzeiten auf Anfrage	
Wählen Sie zwischen: Pantone, HKS oder RAL 	<div style="border: 2px solid red; padding: 5px; transform: rotate(-2deg); display: inline-block;"> <b>Alle Stoff-Qualitäten sind EINLAUFARM veredelt und farbecht eingefärbt!</b> </div>	

## Frottiertücher (Sonderanfertigungen)



Art. Nr. 17026



Art. Nr. 17023



Art. Nr. 17071



Art. Nr. 17022

## Frottierwaren



Art. Nr. 17201

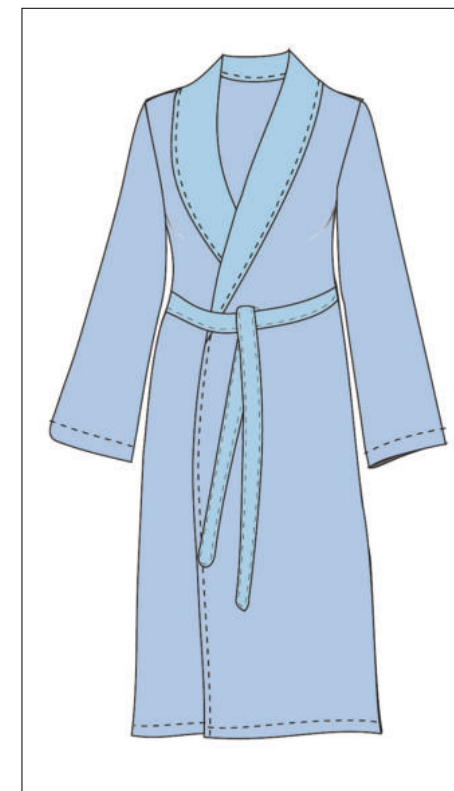

Art. Nr. 17226

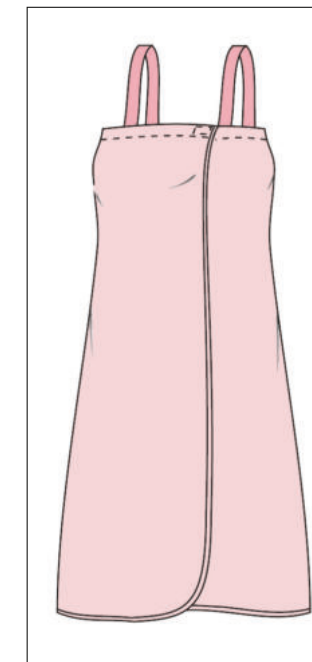

Art. Nr. 17301

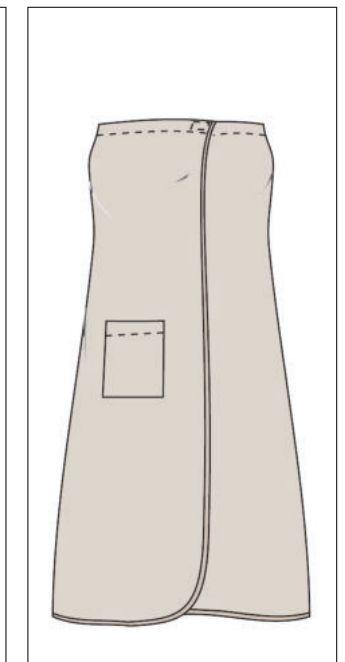

Art. Nr. 17302



Art. Nr. 17251

# Frottierwaren

# Farben • Stoffe • Größen



Art. Nr. 17351



Art. Nr. 17352

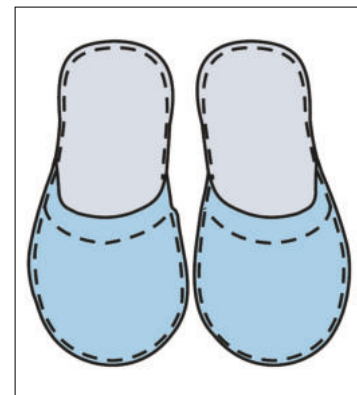

Art. Nr. 17353

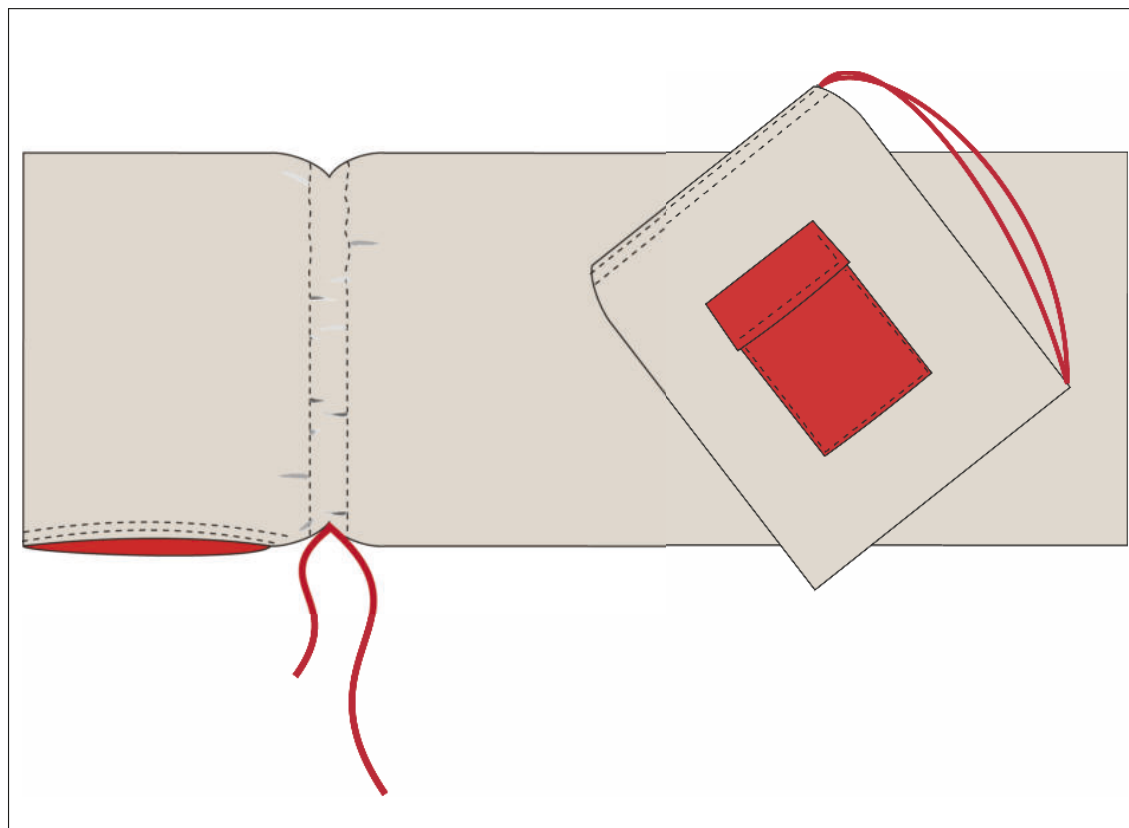

Art. Nr. 17170





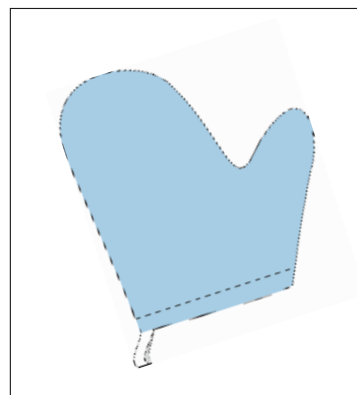

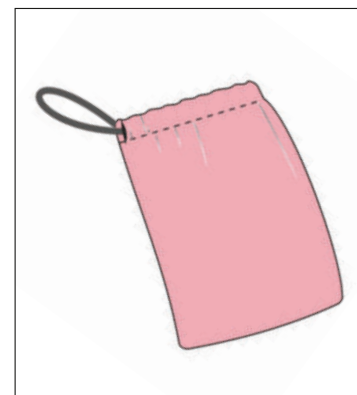

Art. Nr. 17301



Art. Nr. 17326



Art. Nr. 17301

Grundfarben	Grundqualitäten(ab 100 Stück, Lieferzeit ab ca. 3 Wochen incl. Branding)	
 1 White  99 Black	<b>Caps</b> <b>Q-131</b> 100% Baumwolle Gabardinegewebe* <b>Q-132</b> 100% Baumwolle Gabardinegewebe* <b>Q-134</b> 65% Polyester 35% Baumwolle Gabardinegewebe* <b>Q-135</b> 65% Polyester 35% Baumwolle Gabardinegewebe*	ca. 210gr/m <sup>2</sup> ca. 245gr/m <sup>2</sup> ca. 210gr/m <sup>2</sup> ca. 245gr/m <sup>2</sup>
Alternativfarben		
 15  38  67  70	<b>Mütze</b> <b>Q-102</b> Fleece, 100% Polyester <b>Q-103</b> Fleece, 100% Polyester <b>Q-231</b> 100% Acryl Polyestergerick	ca. 240gr/m <sup>2</sup> ca. 280gr/m <sup>2</sup>
<div style="border: 1px solid black; padding: 5px; display: inline-block;">                         mehr Auswahl an Farben siehe Farbtafel                     </div>		
<b>Alternativqualitäten(ab 200 Stück, Lieferzeit ab ca. 6 Wochen incl. Branding)</b>		
<b>Caps</b> <b>Q-159</b> 100% Soft Micro Polyestergerewe be <b>Q-261</b> 100% Baumwolle Cordgerewe be <b>Q-262</b> 80% Baumwolle 20% Polyester Cordgerewe be <b>Q-263</b> 100% Baumwolle Samtgerewe be <b>Q-264</b> 80% Baumwolle 20% Polyester Samtgerewe be <b>Q-101</b> Fleece, 100% Polyester <b>Q-102</b> Fleece, 100% Polyester <b>Q-103</b> Fleece, 100% Polyester		ca. 180gr/m <sup>2</sup> ca. 240gr/m <sup>2</sup> ca. 280gr/m <sup>2</sup>
<b>Mütze</b> <b>Q-237</b> 100% Baumwolle merzerisiert <b>Q-241</b> 50% Baumwolle 50% Acryl <b>Q-251</b> 100% Wolle		
<b>Sondereinfärbungen:</b>	ab 150 Stück, Lieferzeit ab ca. 6-7 Wochen (Normalfall) incl. Branding, kürzere Lieferzeiten auf Anfrage	
Wählen Sie zwischen: Pantone, HKS oder RAL 	<div style="border: 2px solid red; padding: 5px; transform: rotate(-2deg); display: inline-block;">                         Alle Stoff-Qualitäten sind SANFORISIERT veredelt und farbecht eingefärbt!                     </div>	

## Caps und Mützen

## Mützen



Art. Nr. 18001



Art. Nr. 18002



Art. Nr. 18003



Art. Nr. 18004



Art. Nr. 18005

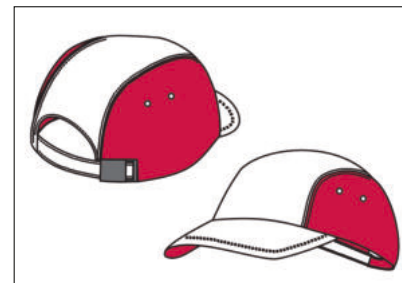

Art. Nr. 18006

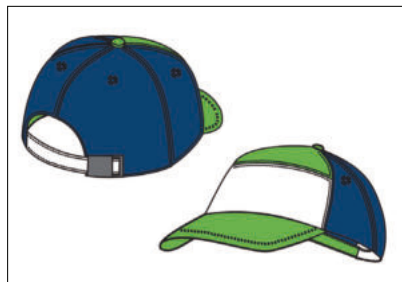

Art. Nr. 18007

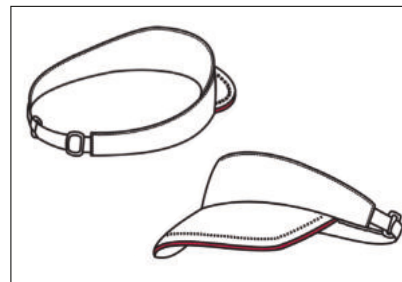

Art. Nr. 18051



Art. Nr. 18076



Art. Nr. 18101

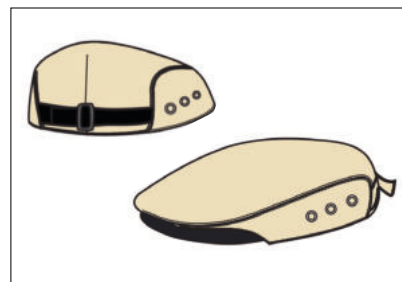

Art. Nr. 18081

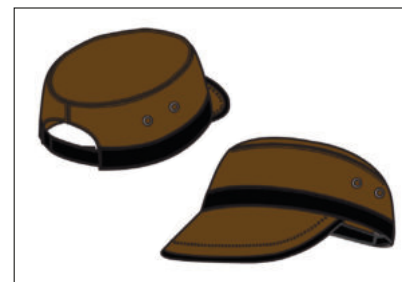

Art. Nr. 18052



Art. Nr. 18026



Art. Nr. 18126

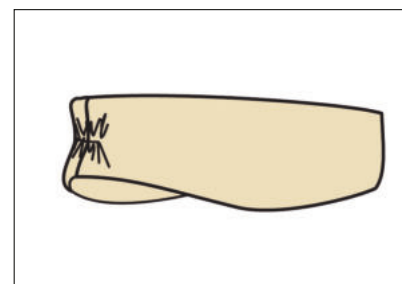

Art. Nr. 18131



Art. Nr. 18008

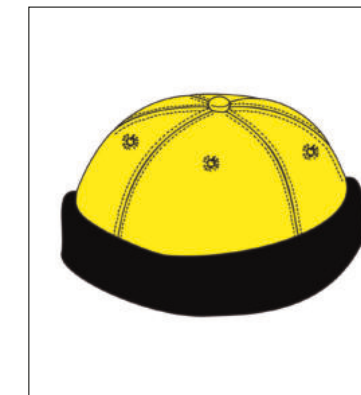

Art. Nr. 18101

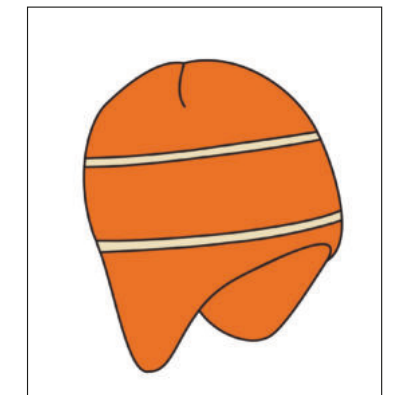

Art. Nr. 18102



Art. Nr. 18077

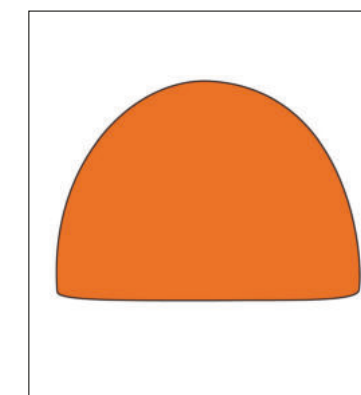

Art. Nr. 18103

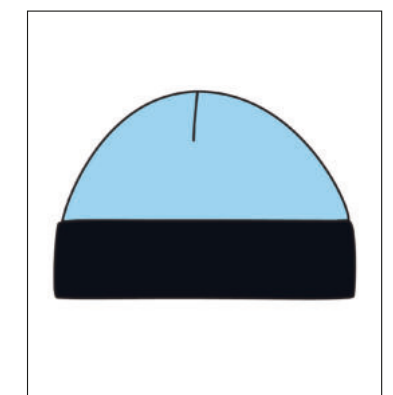

Art. Nr. 18104

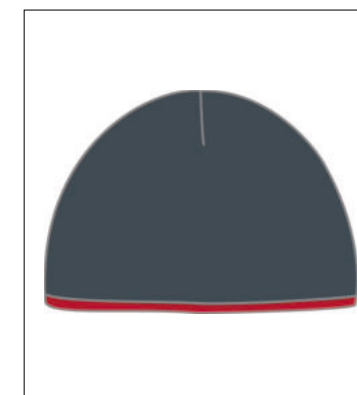

Art. Nr. 18105



Halswärmer-Mütze aus Fleece

Art. Nr. 18106



Art. Nr. 18109

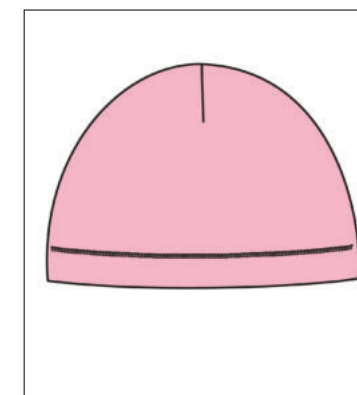

Art. Nr. 18107

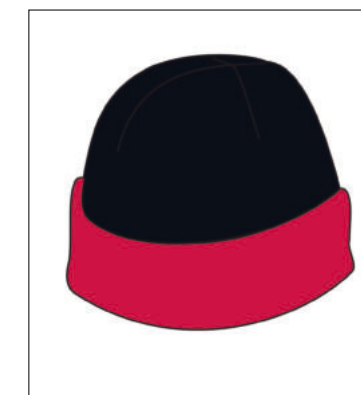

Art. Nr. 18108



hochwertige merzerisierte  
Baumwollmütze

Art. Nr. 18109

## Maßtabelle

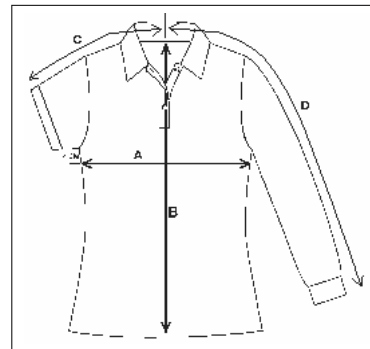

**Maßtabelle 11 für Damen Poloshirts (ärmellos, Kurz- & Langarm)**

Maße in cm	S		M		L		XL		XXL	
	1	2	1	2	1	2	1	2	1	2
A) Brust	44		47		50		53		56	
B) Länge	59		62		65		68		71	
C) Ärmel + Schulter (Kurzarm)	32		35		38		41		44	
D) Ärmel + Schulter (Langarm)	71		74		77		80		83	

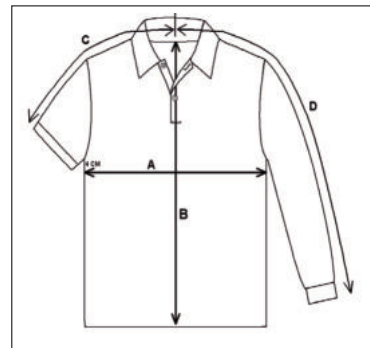

**Maßtabelle 12 für Classic Herren Poloshirts (ärmellos, Kurz- & Langarm)**

Maße in cm	S		M		L		XL		XXL	
	1	2	1	2	1	2	1	2	1	2
A) Brust	50		53		56		59		62	
B) Länge	68		71		74		77		80	
C) Ärmel + Schulter (Kurzarm)	42		45		48		51		54	
D) Ärmel + Schulter (Langarm)	80		83		86		89		92	

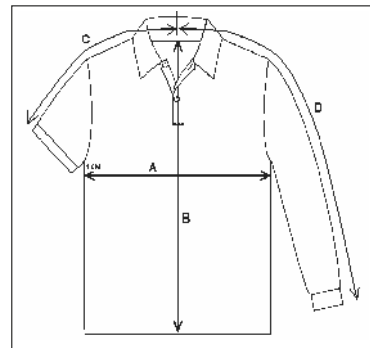

**Maßtabelle 13 für Slim Herren Poloshirts (ärmellos, Kurz- & Langarm)**

Maße in cm	S		M		L		XL		XXL	
	1	2	1	2	1	2	1	2	1	2
A) Brust	48		51		54		57		60	
B) Länge	66		69		72		75		78	
C) Ärmel + Schulter (Kurzarm)	40		43		46		49		52	
D) Ärmel + Schulter (Langarm)	78		81		84		87		90	

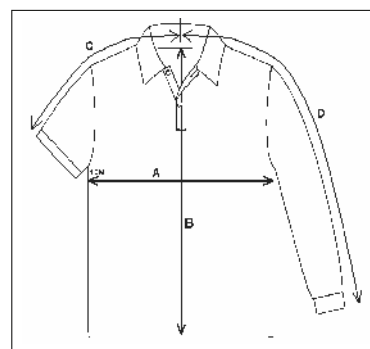

**Maßtabelle 14 Kinder Poloshirts (ärmellos, Kurz- & Langarm)**

Maße in cm	104		116		128		140		152		164	
	1	2	1	2	1	2	1	2	1	2	1	2
A) Brust	30		33		36		39		42		45	
B) Länge	39		43		47		51		55		59	
C) Ärmel + Schulter (Kurzarm)	27		30		33		36		39		42	
D) Ärmel + Schulter (Langarm)	42		45		48		51		54		57	

## Maßtabelle

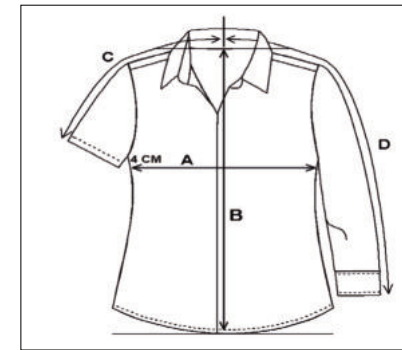

**Maßtabelle 81 für Damen Blusen (ärmellos, Kurz- & Langarm)**

Maße in cm	S		M		L		XL		XXL	
	1	2	1	2	1	2	1	2	1	2
A) Brust	45		48		51		54		57	
B) Länge	56		59		62		65		68	
C) Ärmel + Schulter (Kurzarm)	40,5		43		45,5		48		50,5	
D) Ärmel + Schulter (Langarm)	78		81		84		87		90	

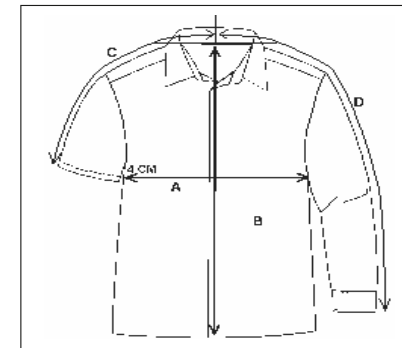

**Maßtabelle 82 für Herren Hemden Classic (Kurz- & Langarm)**

Maße in cm	S		M		L		XL		XXL	
	1	2	1	2	1	2	1	2	1	2
A) Brust	53		56		59		62		63	
B) Länge	75		77		79		81		83	
C) Ärmel + Schulter (Kurzarm)	45		47,5		50		52,5		55	
D) Ärmel + Schulter (Langarm)	84		86,5		89		91,5		94	

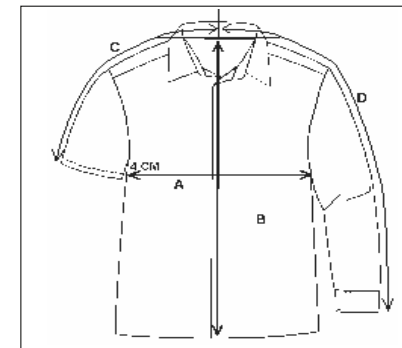

**Maßtabelle 83 für Herren Hemden Slim (Kurz- & Langarm)**

Maße in cm	S		M		L		XL		XXL	
	1	2	1	2	1	2	1	2	1	2
A) Brust	50		53		56		59		62	
B) Länge	70		73		76		79		82	
C) Ärmel + Schulter (Kurzarm)	42		45		48		51		54	
D) Ärmel + Schulter (Langarm)	84		87		90		93		96	

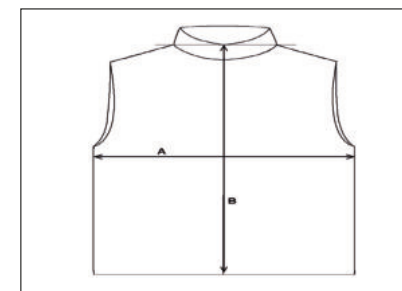

**Maßtabelle 71 für Westen**

Maße in cm	S		M		L		XL		XXL	
	1	2	1	2	1	2	1	2	1	2
A) Brust	58		61		64		67		70	
B) Länge	69		72		75		78		81	

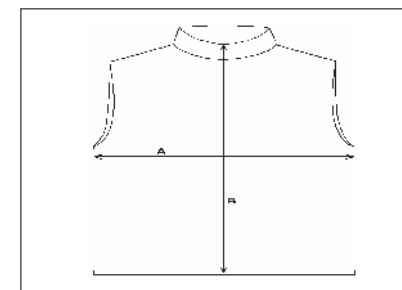



**Maßtabelle 61 für Softshell-Westen**

Maße in cm	S		M		L		XL		XXL	
	1	2	1	2	1	2	1	2	1	2
A) Brust	57		60		63		66		69	
B) Länge	68		71		74		77		80	

- festgelegte Standardmaße (Noblewear Maßtabelle)
- Ihre Wunschmaße zum Selbsteintragen (bitte den Bestellungen beifügen)

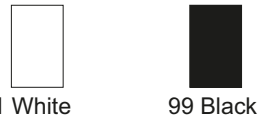
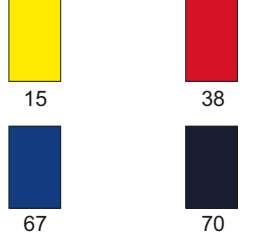
- festgelegte Standardmaße (Noblewear Maßtabelle)
- Ihre Wunschmaße zum Selbsteintragen (bitte den Bestellungen beifügen)

<b>Grundfarben</b>	<b>Grundqualitäten</b> (ab 100 Stück, Lieferzeit ab ca. 3 Wochen incl. Branding)	
 <p>1 White      99 Black</p>	<p><b>Atmungsaktive Laufshirts 13001-13040 und Sport-Polos 13101-13140</b></p> <p><b>Q-071</b> atmungsaktives Micro Polyestergewirke <b>ca. 150gr/m<sup>2</sup></b>  <b>Q-072</b> atmungsaktives Micro Polyestergewirke <b>ca. 180gr/m<sup>2</sup></b>  <b>Q-073</b> atmungsaktives Micro Polyestergewirke <b>ca. 200gr/m<sup>2</sup></b>  <b>Q-074</b> atmungsaktives Micro Polyester Pikeegewirke <b>ca. 235gr/m<sup>2</sup></b>  <b>Q-080</b> 80% Polyamidgewirke 20% Lycra <b>ca. 165gr/m<sup>2</sup></b>  <b>Q-081</b> 90% atmungsaktives Micro Polyestergewirke 10% Lycra <b>ca. 230gr/m<sup>2</sup></b>  <b>Q-082</b> atmungsaktives Micro Polyester Interlockgewirke <b>ca. 150gr/m<sup>2</sup></b>  <b>Q-083</b> 60% Baumwolle 40% Micro Polyestergewirke <b>ca. 190gr/m<sup>2</sup></b></p> <p><b>Surfshirts 13041-13060, Retroshirts 13061-13080, Fanshirts 13081-13100</b></p> <p><b>Q-002</b> Baumwolle Single-Jerseygewirke <b>ca. 160gr/m<sup>2</sup></b>  <b>Q-003</b> Baumwolle Single-Jerseygewirke <b>ca. 180gr/m<sup>2</sup></b>  <b>Q-004</b> Baumwolle Interlockgewirke <b>ca. 210gr/m<sup>2</sup></b>  <b>Q-013</b> Baumwolle Double-Jerseygewirke <b>ca. 220gr/m<sup>2</sup></b>  <b>Q-041</b> 95% Baumwolle 5% Lycra Jerseygewirke <b>ca. 210gr/m<sup>2</sup></b>  <b>Q-042</b> 90% Baumwolle 10% Lycra Jerseygewirke <b>ca. 220gr/m<sup>2</sup></b></p> <p><b>Sportliche Jacken 13141-13160</b></p> <p><b>Q-077</b> 80% Polyester 20% Baumwolle Double-Face Interlockgewirke, (Lieferzeit 6-8 Wochen) <b>ca. 275gr/m<sup>2</sup></b></p> <p><b>Shorts, Hosen 13161-13200</b></p> <p><b>Q-098</b> feines Baumwollgewirke (Terry) <b>ca. 245gr/m<sup>2</sup></b>  <b>Q-031</b> Baumwolle Gabardinegewebe, sanforisiert <b>ca. 210gr/m<sup>2</sup></b>  <b>Q-037</b> 50% Polyester 50% Baumwolle Gabardine Kanvasgewebe, sanforisiert <b>ca. 230gr/m<sup>2</sup></b>  <b>Q-159</b> Soft Micro Polyestergewebe, sanforisiert (Lieferzeit 6-8 Wochen) <b>ca. 130gr/m<sup>2</sup></b></p> <p><b>Sport-, Freizeitanzüge</b></p> <p><b>Q-158</b> Micro Polyestergewebe-Frenze (Formula) <b>ca. 65gr/m<sup>2</sup></b>  <b>Q-159</b> Soft Micro Polyestergewebe, sanforisiert (Lieferzeit 6-8 Wochen) <b>ca. 130gr/m<sup>2</sup></b></p>	
<b>Alternativfarben</b>		
 <p>15      38 67      70</p>		
<b>mehr Auswahl an Farben siehe Farbtafel</b>		
<b>Sondereinfärbungen:</b>	ab 150 Stück, Lieferzeit ab ca. 6-7 Wochen (Normalfall) incl. Branding, kürzere Lieferzeiten auf Anfrage	
<b>Wählen Sie zwischen: Pantone, HKS oder RAL</b> 	<div style="border: 2px solid red; padding: 5px; transform: rotate(-2deg); display: inline-block;"> <b>Alle Stoff-Qualitäten sind SANFORSIERT veredelt und farbecht eingefärbt!</b> </div>	
<b>Größen</b>	XS S M L XL XXL und Übergrößen nach Bedarf	
<b>Schnitte</b>	classic (siehe Maßtabelle)	





Art. Nr. 13041

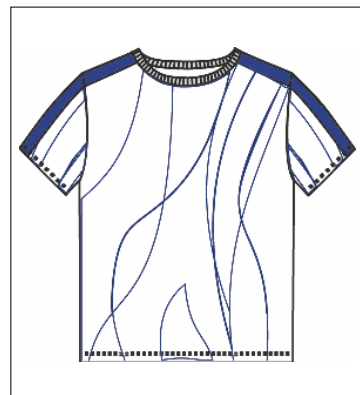

Art. Nr. 13043 Alloverdruck



Art. Nr. 13061



Art. Nr. 13062



Art. Nr. 13081



Art. Nr. 13082

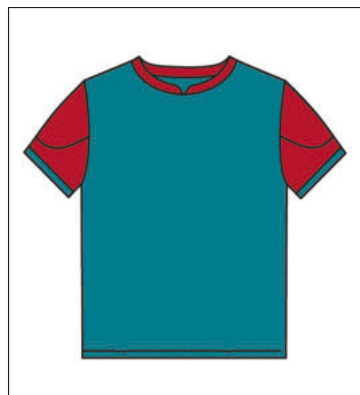

Art. Nr. 13083



Art. Nr. 13084



Art. Nr. 13085



Art. Nr. 13086



Art. Nr. 13087



Art. Nr. 13088



Art. Nr. 13061



# Freizeit- und Sporthosen



Art. Nr. 13301



Art. Nr. 13303



Art. Nr. 13302

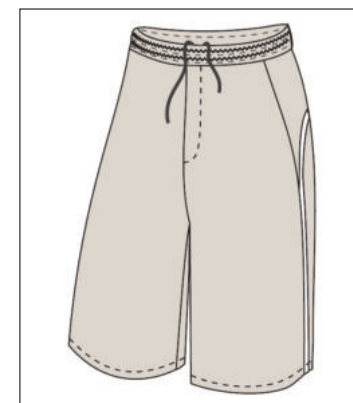

Art. Nr. 13351



Art. Nr. 13352

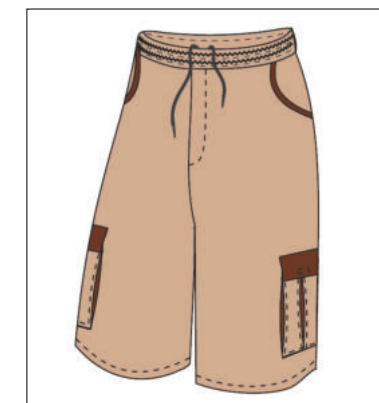

Art. Nr. 13353



Art. Nr. 13354



Art. Nr. 13355

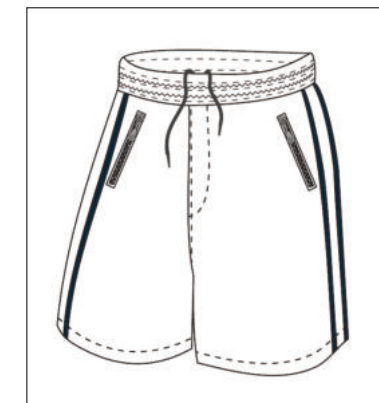

Art. Nr. 13356

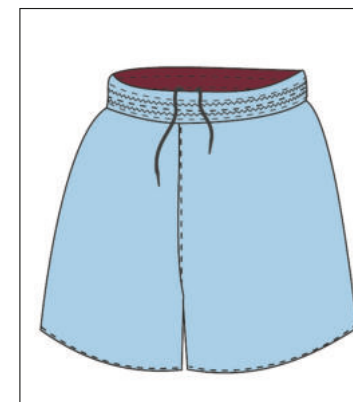

Art. Nr. 13357

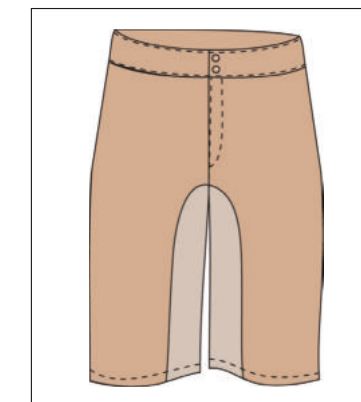

Art. Nr. 13358



Art. Nr. 13361

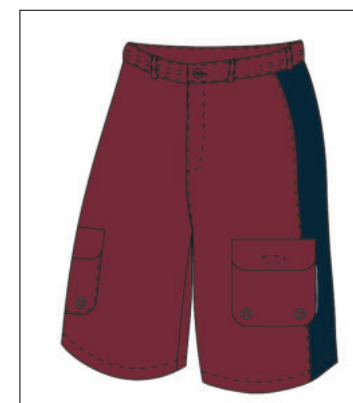

Art. Nr. 13359



Art. Nr. 13360

Weitere Qualitäten, Farben und Materialien nach Einsatzbereich auf Anfrage.

## Sport- und Freizeitjacken



Art. Nr. 13401



Art. Nr. 13402



Art. Nr. 13501



Art. Nr. 13502



Art. Nr. 13403



Art. Nr. 13404



Art. Nr. 13503



Art. Nr. 13504



Art. Nr. 13405



Art. Nr. 13406



Art. Nr. 13505



Art. Nr. 13506

# Sport- und Freizeitanzüge



Art. Nr. 13507



Art. Nr. 13505



Art. Nr. 13508



Art. Nr. 13506

# Textil Elemente

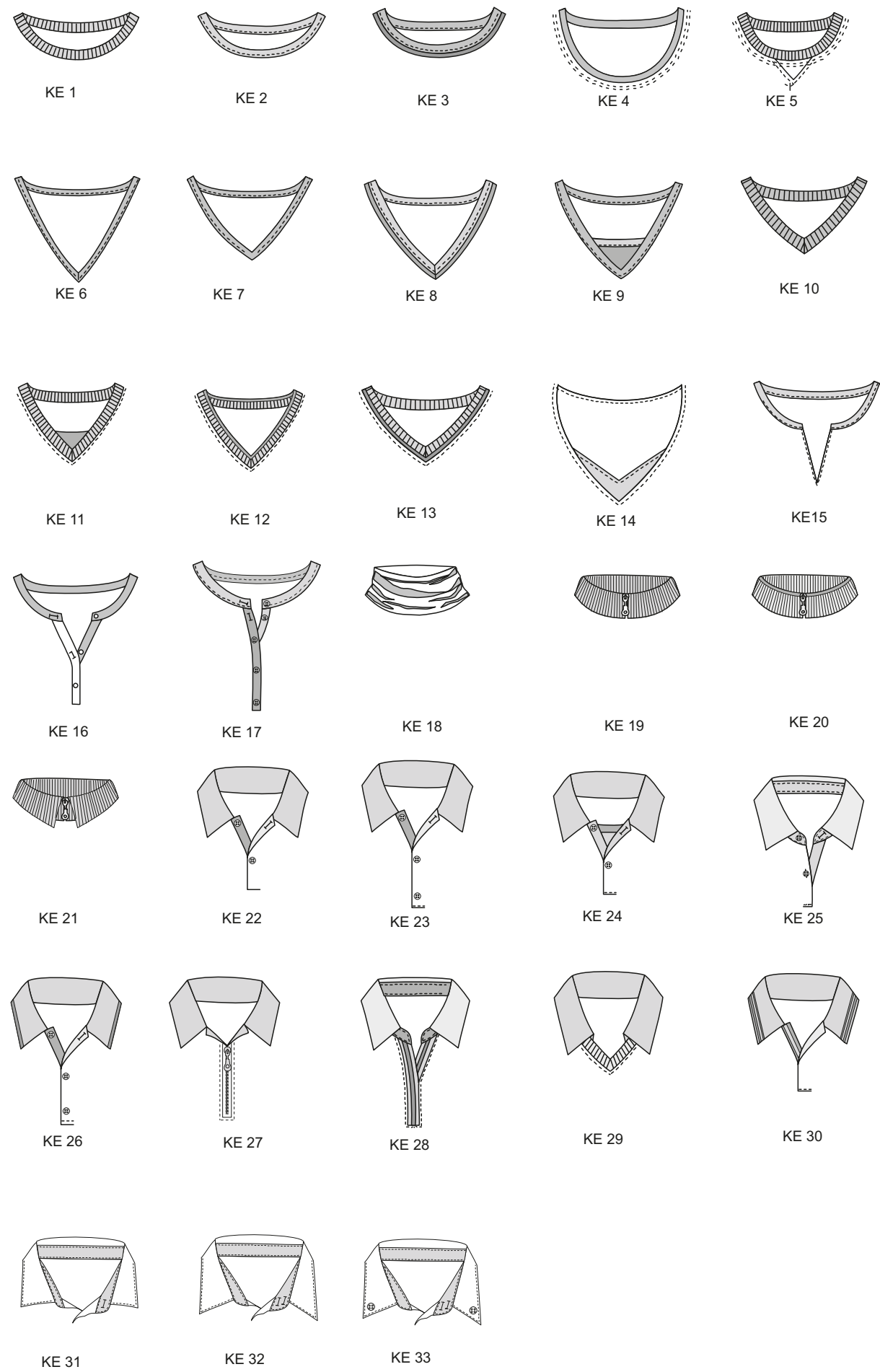

# Textil Elemente

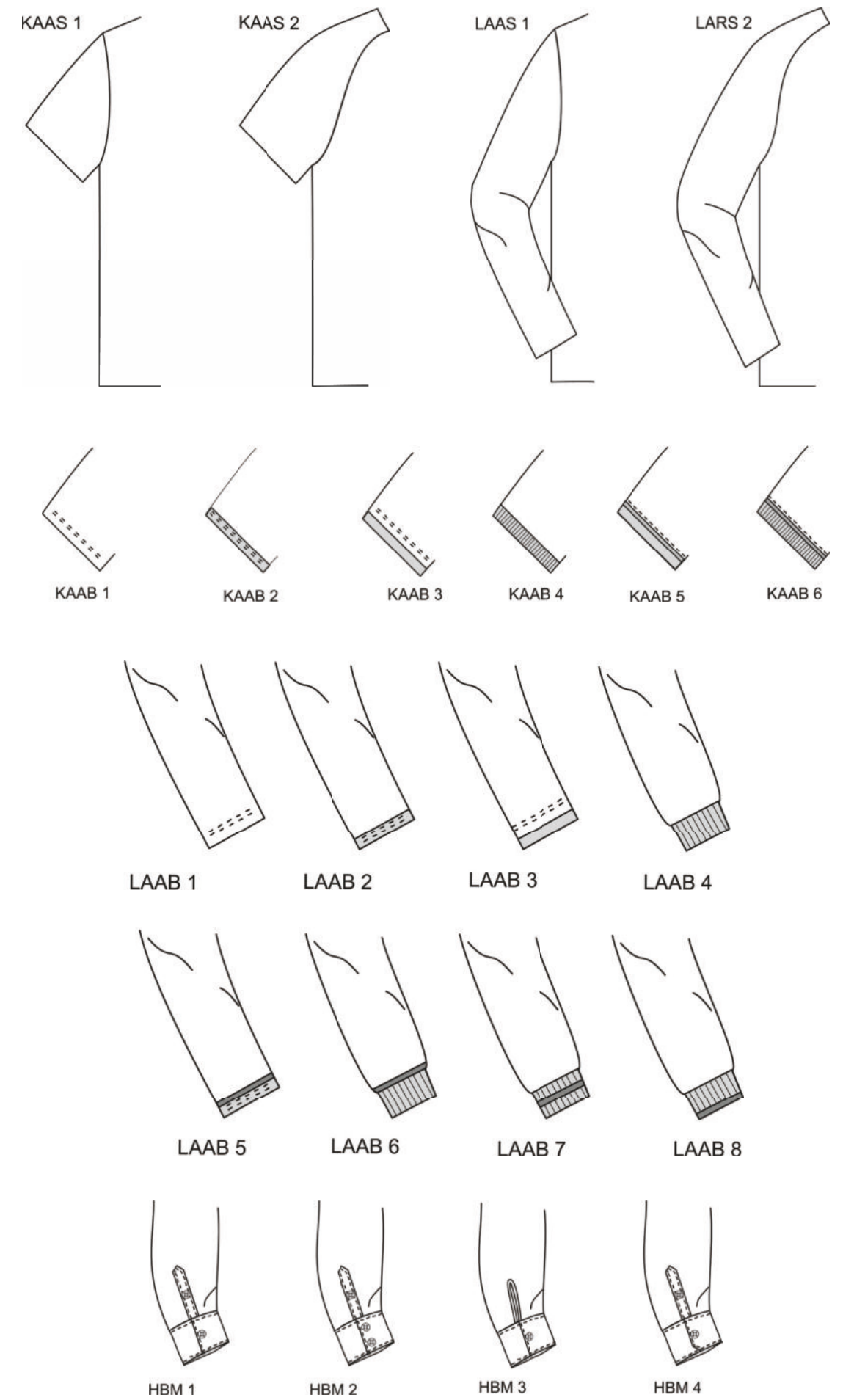

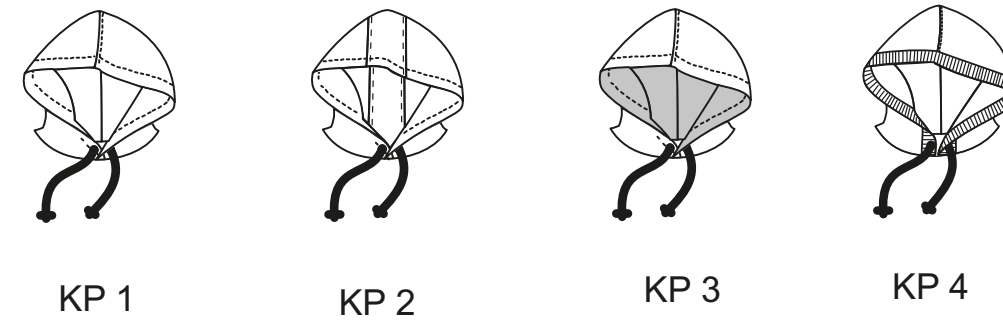
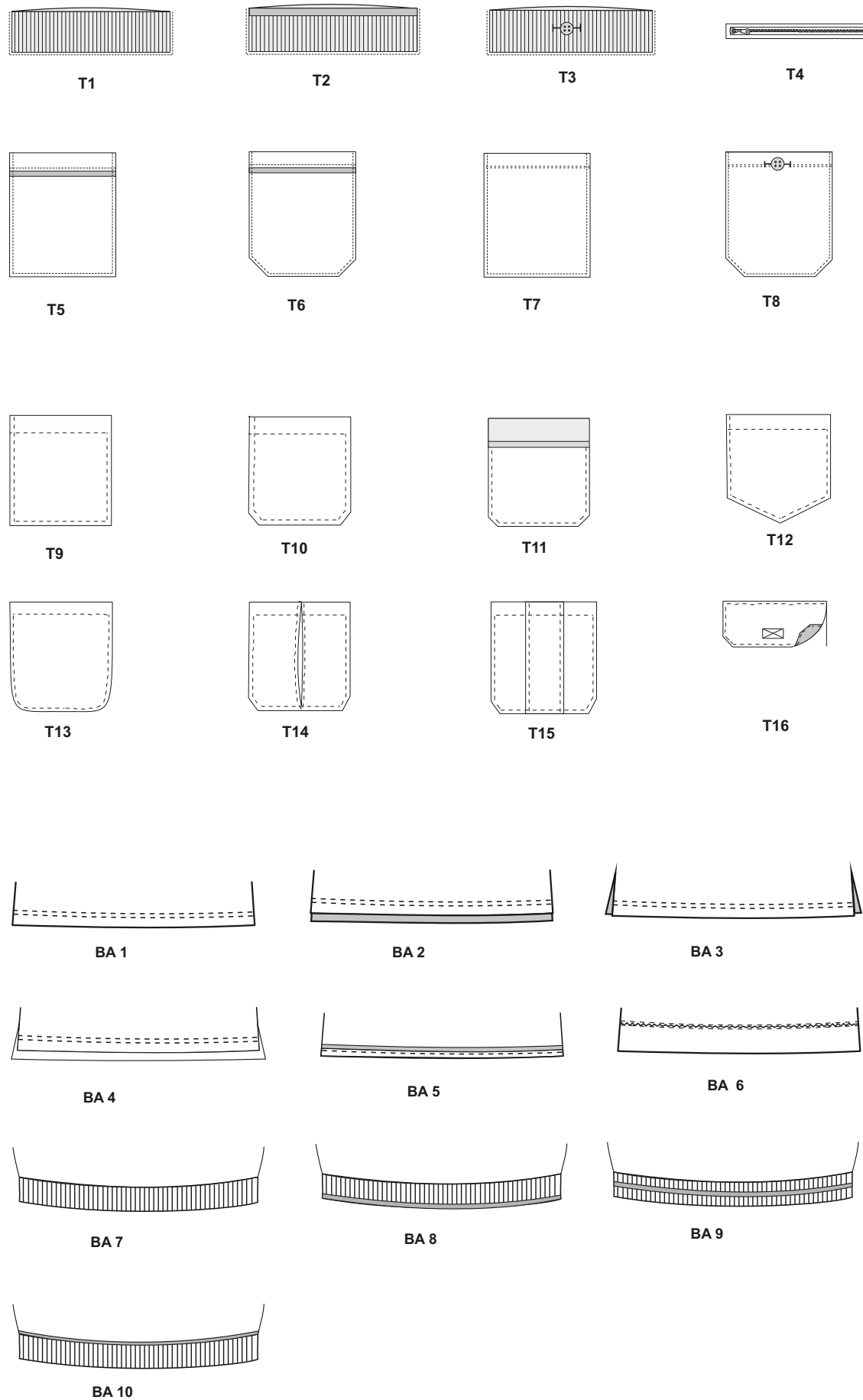

**Maße/Größen**

Wie Sie wissen, gibt es keine einheitliche Maßtabellen unter den Textilanbietern.

**Die Maße können sich unterscheiden durch:**

- Einsatzbereich (Zweck)
- Geschlecht
- Alter
- Länder
- aktuelle Mode etc.

Nachfolgend finden Sie Maßtabellen, bei denen die oben angegebenen Punkte möglichst berücksichtigt wurden.

Sollten die angegebenen Maße dennoch nicht passend sein, können die Größen entsprechend verschoben (verkleinert bzw. vergrößert) bzw. eigene Maße durch Eintragung in die vorgesehenen Felder (siehe Maßstabelle) übernommen werden.

# Maßtabelle

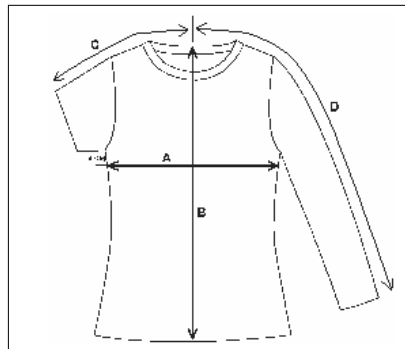

Maßtabelle 1 für Damen T-Shirts (ärmellos, Kurz- & Langarm)										
Maße in cm	S		M		L		XL		XXL	
	1	2	1	2	1	2	1	2	1	2
A) Brust	44		47		50		53		56	
B) Länge	59		62		65		68		71	
C) Ärmel + Schulter (Kurzarm)	32		35		38		41		44	
D) Ärmel + Schulter (Langarm)	71		74		77		80		83	

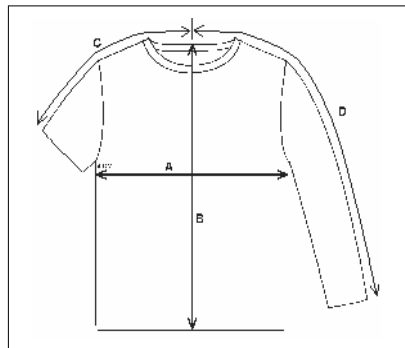

Maßtabelle 2 für Herren T-Shirts Classic (ärmellos, Kurz- & Langarm)										
Maße in cm	S		M		L		XL		XXL	
	1	2	1	2	1	2	1	2	1	2
A) Brust	50		53		56		59		62	
B) Länge	68		71		74		77		80	
C) Ärmel + Schulter (Kurzarm)	42		45		48		51		54	
D) Ärmel + Schulter (Langarm)	80		83		86		89		92	

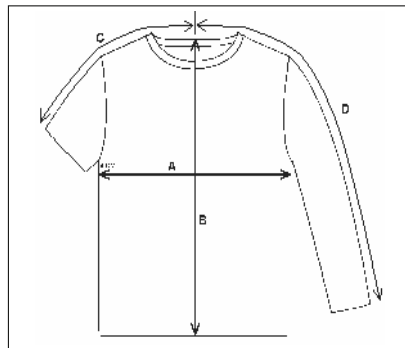

Maßtabelle 3 für Herren T-Shirts Slim (ärmellos, Kurz- & Langarm)										
Maße in cm	S		M		L		XL		XXL	
	1	2	1	2	1	2	1	2	1	2
A) Brust	48		51		54		57		60	
B) Länge	66		69		72		75		78	
C) Ärmel + Schulter (Kurzarm)	40		43		46		49		52	
D) Ärmel + Schulter (Langarm)	78		81		84		87		90	

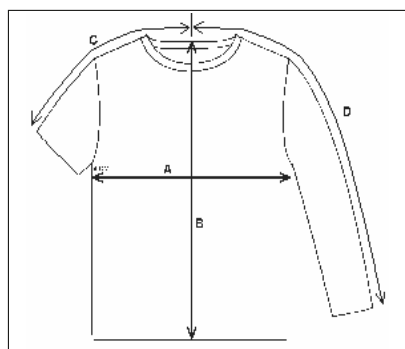

Maßtabelle 4 für Kinder T-Shirts (ärmellos, Kurz- & Langarm)												
Maße in cm	104		116		128		140		152		164	
	1	2	1	2	1	2	1	2	1	2	1	2
A) Brust	30		33		36		39		42		45	
B) Länge	39		43		47		51		55		59	
C) Ärmel + Schulter (Kurzarm)	27		30		33		36		39		42	
D) Ärmel + Schulter (Langarm)	42		45		48		51		54		57	

- festgelegte Standardmaße (Noblewear Maßtabelle)
- Ihre Wunschmaße zum Selbsteintragen (bitte den Bestellungen beifügen)

# Maßtabelle

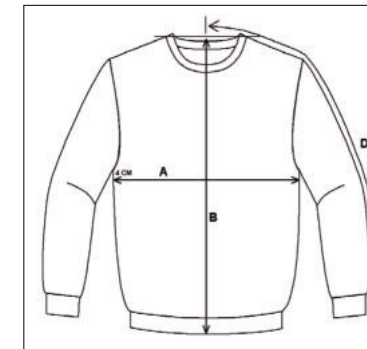

Maßtabelle 21 für Sweatshirts, -jacken & Hoodies										
Maße in cm	S		M		L		XL		XXL	
	1	2	1	2	1	2	1	2	1	2
A) Brust	52		55		58		61		64	
B) Länge	67		70		73		76		79	
C) Ärmel + Schulter (Kurzarm)	-	-	-	-	-	-	-	-	-	-
D) Ärmel + Schulter (Langarm)	85,5		88		90,5		93		95,5	



Maßtabelle 31 für Jacken										
Maße in cm	S		M		L		XL		XXL	
	1	2	1	2	1	2	1	2	1	2
A) Brust	58		61		64		68		72	
B) Länge	72		75		78		81		85	
C) Ärmel + Schulter (Kurzarm)	-	-	-	-	-	-	-	-	-	-
D) Ärmel + Schulter (Langarm)	87		90		93		96		100	

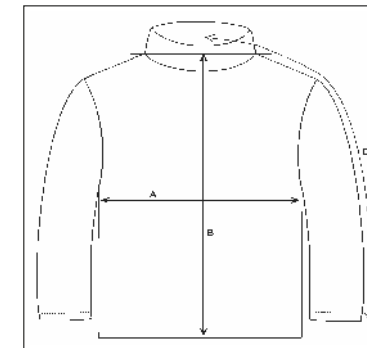

Maßtabelle 41 für Windbreaker										
Maße in cm	S		M		L		XL		XXL	
	1	2	1	2	1	2	1	2	1	2
A) Brust	59		62		65		68		71	
B) Länge	76		79		82		85		88	
C) Ärmel + Schulter (Kurzarm)	-	-	-	-	-	-	-	-	-	-
D) Ärmel + Schulter (Langarm)	87		90		93		96		100	

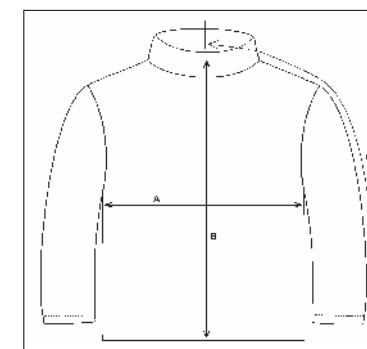

Maßtabelle 51 für Softshell-Jacken										
Maße in cm	S		M		L		XL		XXL	
	1	2	1	2	1	2	1	2	1	2
A) Brust	54		57		60		63		67	
B) Länge	70		73		76		79		83	
C) Ärmel + Schulter (Kurzarm)	-	-	-	-	-	-	-	-	-	-
D) Ärmel + Schulter (Langarm)	84		87		90		93		97	

- festgelegte Standardmaße (Noblewear Maßtabelle)
- Ihre Wunschmaße zum Selbsteintragen (bitte den Bestellungen beifügen)

## Allgemeine Pflegehinweise für Textilien

Die Lebensdauer der Kleidung kann mit der richtigen Pflege erheblich verlängert werden. Damit Kleidungsstücke länger halten, müssen diese richtig gereinigt, wenn es die Pflegeanleitung erlaubt, gewaschen oder getrocknet werden.

Bunte Kleidung mit der Waschanleitung 40°-60°C kann abfärben. Bitte waschen Sie diese die ersten Male bei niedriger Temperatur. Waschen Sie Ihre hellen und dunklen Kleidungsstücke stets separat bzw. mit gleichfarbigen Kleidungsstücken und wählen Sie ein Waschmittel ohne Bleichmittel. Drehen Sie am besten Ihre Kleidung stets auf links, bevor Sie sie in die Waschmaschine legen. Das verringert den Verschleiß der sichtbaren Außenteile. Nach der Wäsche bzw. dem Schleudern die Baumwollkleidung herausnehmen, ausschlagen, recken und die Nähte glattziehen und zum Trocknen aufhängen. Da auch behandelte Baumwolle trotz ihrer Spezialbehandlung immer noch eine Naturfaser ist, sollte diese ansonsten nicht zu heiß (max. 30°C im Schongang) getrocknet werden. Wenn Ihre Kleidung durch die trockene Wärme angegriffen wird, entsteht eine Substanzänderung, die nicht rückgängig gemacht werden kann.

Bei Mischgewebe die Trommel nicht überladen (ungefähr ¾ der empfohlenen Ladung) um Knitterfalten zu vermeiden. Nur leicht anschleudern.













**Bei 2-farbiger Ware (besonders rot/weiss, blau/weiss) die Kleidung höchstens bei 30°C und nur mit einem geeigneten Waschmittel waschen.**

Gut spülen. Weichspüler (im letzten Spülbad) haben sehr oft auch antistatische Eigenschaften. Denken Sie daran, nicht direkt über, sondern nur von der Rückseite von Aufdrucken zu bügeln. Beachten Sie bitte die Herstellerangaben Ihres Bügeleisens.

## Sonstige wichtige Tipps beim Waschen & Bügeln

- Bitte beachten Sie, dass die Kennzeichnung im Etikett für die unveredelte Ware gelten. Ein Veredeln der Ware kann evtl. dazu führen, dass höhere Vorsicht bei der Pflege gilt.
- Damit Sie lange Freude an Ihren Textilien haben, empfehlen wir die angegebene Waschtemperatur einzuhalten.
- Die Kleidungsstücke vor dem Waschen auf links drehen – Sie vermeiden damit Abrieb und erhöhen so die Lebensdauer.
- Insbesondere bei Wirkware mit hohem Baumwollanteil empfiehlt es sich, das Kleidungsstück nach dem Waschen in feuchtem Zustand in Form zu ziehen.
- Vor dem Waschen schließen Sie alle Reißverschlüsse, öffnen Sie die Knöpfe und streichen Kragen und Ärmel bündchen glatt.
- Überprüfen Sie die Taschen und Futter auf lose oder scharfe Objekte.
- Kleidungsstücke mit ähnlichen Farben können in der Maschine gewaschen werden, wenn es auf dem Etikett vermerkt ist.
- Überladen Sie die Waschmaschine nicht.
- Um Schaden von Ihrem Kleidungsstück abzuwenden, sollte unbedingt die empfohlene Bügeltemperatur eingehalten werden.
- Überprüfen Sie die Kleidungsstücke regelmäßig auf Verschmutzung bzw. Flecken und entfernen Sie diese so schnell wie möglich.
- Bügelglanz kann vermieden werden, indem Sie das Kleidungsstück auf links bügeln. Dies sollte in jedem Fall geschehen, wenn das Kleidungsstück bedruckt oder bestickt wurde.
- Benutzen Sie immer die richtige Menge an Waschmittel, abhängig von der Verschmutzung der Wäsche.
- Bügeln Sie jedes Kleidungsstück mit der auf dem Pflegeetikett angegebenen Temperatur.
- Bügeln Sie nicht direkt auf einen Aufdruck. Bügeln Sie immer auf der Rückseite.
- Vermeiden Sie beim Bügeln dunkler Kleidungsstücke den Schimmereffekt entweder, indem Sie auf der Rückseite bügeln oder durch ein feuchtes Tuch. Das gilt nicht für die Nutzung von Dampf bügeleisen.

Obwohl wir bei der Wahl unserer Stoffe und den Techniken für unsere Produkte größte Sorgfalt anwenden, um höchste Qualität zu gewährleisten, können auch Sie selbst die Lebensdauer Ihres Kleidungsstückes beeinflussen. Alle unsere Kleidungsstücke sind mit Pflegesymbolen gekennzeichnet. Eine Erklärung der gebräuchlichsten Pflegezeichen ist hier erläutert.

 Nicht waschen	- Wäsche sortieren nach der Temperatur in der Pflegeanleitung, 30°C, 40°C, 50° etc. - dunkle und helle Farben trennen
 Nur Handwäsche möglich!	- weiße und farbige Kleidungsstücke sollten nicht zusammen gewaschen werden - das Waschmittel nach den Angaben auf der Packung dosieren
 Nur Schonwäsche entsprechend der Temperatur	Das Wasserbecken zeigt, dass das Kleidungsstück sowohl mit der Hand als auch in der Maschine gewaschen werden kann. Die empfohlene Temperatur wird ebenfalls angezeigt. Diese Temperatur sollte unbedingt eingehalten werden. Ein Ausfärben kann nicht nur bei heißem, sondern auch bei kaltem Wasser erfolgen.
 Maschinenwäsche entsprechend der Temperatur	
 Keine Chlorbleiche	Das Dreieck zeigt an, dass das Kleidungsstück mit Chlor gebleicht werden kann. Bei durchgestrichenem Dreieck ist die Chlorbereiche nicht erlaubt!
 Chemische Reinigung, bitte keine Chemikalien stärker als Perchlorethylen verwenden	Ein Kreis empfiehlt die chemische Reinigung. Der Buchstabe gibt jeweils die Art der Reinigung an. Bei durchgestrichenem Kreis ist die chemische Reinigung nicht erlaubt!
 Keine chemische Reinigung möglich	
 Nicht Trocknergeeignet	Der Kreis im Quadrat zeigt an, dass das Kleidungsstück im Wäschetrockner getrocknet werden kann. Das gleiche Zeichen durchgestrichen verbietet den Wäschetrockner. Dieses Zeichen ist sehr wichtig, da manche Stoffe stark beschädigt bzw. einlaufen können.
 Trocknergeeignet bei Niedrigtemperatur (40°C)	
 Bügeltemperatur bis max 110°C Geeignet für Nylon	Das Bügeleisen zeigt an, dass das Kleidungsstück gebügelt oder in der Presse behandelt werden kann. Die Anzahl der Punkte zeigt die Temperatur.  ••• Heiß (maximal 200°C) •• Warm (maximal 150°C) • Kalt (maximal 110°C)
 Bügeltemperatur bis max 150°C Geeignet für Polyester/Baumwolle	
 Nicht Bügeln/ Dampf-Behandlung unzulässig	



The art of promotion

BASIC FASHION

Erforderlich für die Belieferung auf offene Rechnung.

**Bitte vollständig ausfüllen und an uns zurück faxen!**

Firmenname und Unternehmensform **Bankverbindung**erforderlich für die Anfrage bei der Bank)

Vor- und Nachname des Inhabers bzw. Geschäftsführers Kreditinstitut Ort

Straße Kontonummer

Postleitzahl Ort Bankleitzahl

Land Ansprechpartner (falls bekannt)

Telefon Telefax Telefon Telefax

Handelsregisternummer

Mir ist bekannt, das Daten gemäß den Richtlinien des Bundesdatenschutzgesetzes gespeichert werden, soweit dies zur üblichen Betreuung des Kunden oder zur ordnungsgemäßen Durchführung der vertraglichen Beziehungen notwendig ist. Die Allgemeinen Geschäftsbedingungen wurden mir über - reicht und werden von mir anerkannt. Mit meiner Unterschrift bestätige ich mein Einverständnis bezüglich meiner Bankaus kunft.

UST.-ID.-Nr.

Ort/Datum Unterschrift/ Stempel



Auf die originalgetreue Wiedergabe der auf dieser Farbtafel dargestellten Farben und Dekore wurde größte Sorgfalt verwendet. Dennoch kommt es zu Farbabweichungen, weil die verwendeten Farben, die für den Farbdruck erforderlich sind, von den original Textilfarben und den Farben, die für den Textildruck verwendet werden, unterschiedlich sind. Weiterhin sind je nach Materialeinsatz und Veredelungsart der Textilien Farbabweichungen möglich. Eine Farbverbindlichkeit ist dadurch technisch bedingt ausgeschlossen.



# Bestellschein

**Absender/Besteller**

\_\_\_\_\_

\_\_\_\_\_

\_\_\_\_\_

Kunden Nr.: \_\_\_\_\_

Datum \_\_\_\_\_

Unterschrift \_\_\_\_\_

Die Allgemeinen Geschäftsbedingungen sind uns bekannt und werden anerkannt.

Lieferadresse, siehe oben

beigefügten Lieferschein verwenden

selbst Abholung

Stick  Druck  weitere Veredelungsarten

Farb-Nr.: Pantone, HKS, RAL, Stoffvorlage PPosition  
 (Bitte entsprechend eintragen) (Bitte möglichst mit genauen Maßangaben)

**Auftrags-Nr. / Kommission**

nur Komplett-Lieferung  Teillieferung möglich

bis spätestens \_\_\_\_\_ (eintreffend)

Branding Maß (Druck, Stick, usw.) Produktionsfreigabemuster gewünscht  
 in der Größe (Bei Sonderproduktion unbedingt notwendig)

Artikel-Nr.	Qualitäts-Nr.	Farbe	Bestell-Menge	Bestellmenge Artikel pro Größe							Übergrößen ab 3XL		
				Erwachsene Damen/Herren	XS	S	M	L	XL	XXL			
				Kinder	92	98	104	116	128	140	152	164	176

weitere Informationen : \_\_\_\_\_

\_\_\_\_\_

## Werbeanbringung/Branding-Möglichkeiten

Anwendungsorientierte und hochwertige Werbetextilien finden von Tag zu Tag größeren Einsatz. Mit welchem Verfahren Ihr Logo auf die Textilien gebracht wird, hängt davon ab aus welchem Material die Textilien bestehen und zu welchen Zwecken sie eingesetzt werden.

### Brandingmöglichkeiten:

- Druck
- Stick
- Aufnäher
- Applikation und ihre Kombination
- Weblabelung
- Web-Stickapplikationen
- und vieles mehr

## I. DRUCK

### 1. Siebdruck (Direktdruck)

Das Druckverfahren wird durch die direkte Anbringung mit Hilfe der Siebe auch als Direktdruck bezeichnet. Der direkte Siebdruck besitzt eine gute Waschbarkeit und eine echte Farbtonwiedergabe, welches durch diese Aspekte immer wieder gerne beim Veredeln mit Druck eingesetzt wird, wobei die Haltbarkeit stark von der Pflege des Textilstückes abhängt.

Auf Basis der Dateivorlagen werden Filme erstellt, mit denen anschließend die nötigen Siebe belichtet werden. Je sichtbare Farbe ist ein Film und ein Sieb notwendig. Bei dem Belichtungsvorgang wird mit Hilfe des Filmes eine Beschichtung der Stellen des Siebes fertiggestellt, wobei außer dem gewünschten Farbton kein anderer Farbstoff durchgelassen wird. Nach Herstellung des Siebes wird pro Farbton der gewünschte Druck durch ein feingewebtes Sieb-Netz befestigt und mit einer Gummileiste (Rakel) auf den zu bedruckenden Träger (ohne jegliche Transfermaterialien) angebracht. Um eine ausreichende Farbdeckung auf farbigen Textilien zu erreichen, ist es notwendig, einen speziellen Untergrund in weiß zu drucken.

### 2. Sublimationsdruck

Der Sublimationsdruck ist ein relativ neues Druckverfahren, bei dem die Spezialfarbe mit einem InkJet-Drucker in der Regel in ein weißes Polyestergewebe oder zumindest in eine Polyesterbeschichtung eingedampft (sublimiert) wird. Es wird zunächst eine Spezialfolie mit der Sublimationsfarbe bedruckt, um diese dann durch Erhitzen einer Transferpresse auf das Trägermaterial zu übertragen. Nach dem Übertrag auf das zu bedruckende Material spürt man beim Sublimationsdruck keinen Farbauftrag, da die Farbe vollständig in das Material eindampft. Vorteile beim Sublimationsdruck sind vor allem, dass sich unterschiedliche Materialien in Fotoqualität bedrucken lassen und vergleichsweise geringe Vorkosten verursachen. Zudem ist der Druck im Vergleich zu anderen Druckverfahren sehr haltbar.

### 3. Fotodruck (Transferdruck)

Der digitale Transferdruck, auch Fotodruck genannt, ist die einfachste Form der Textilveredelung. Der Fotodruck bietet eine schnelle und einfache Möglichkeit, individuelle Motive zu drucken. Hierbei wird die Vorlage mit einem Farblaserdrucker auf ein spezielles Transferpapier gedruckt und anschließend mit hohem Druck und bei großer Hitze auf das Shirt übertragen.

Der Aufdruck ist vollfarbig in Fotoqualität und mit Farbverläufen möglich. Diese Druckart ist sehr preiswert, allerdings verblassen die Farben nach häufigem Waschen. Bedingung für den Fotodruck ist die Auswahl von hellen Textilien, um die nötige Farbdeckung zu gewähren. Diese Druckart wird gern bei individuellen Funshirts und kurzlebigen Aktionen genommen.

## 4. Digitaldruck (Direktdruck)

Mit diesem neuen Verfahren ist es erstmals möglich, mehrfarbige Designs in höchster Detailtreue auf Textilien zu realisieren. Hierbei werden im Direktdruck spezielle Textiltinten in hoher Auflösung mit der entsprechenden Druckgröße aufgebracht. Das Ergebnis sind kräftige Farben mit einer ausgezeichneten Waschbeständigkeit.

## 5. Flock – und Flexdruck

Flex- und Flockdruck sind optimal für Kleinauflagen und Druckflächen mit bis zu 3 Druckfarben. Da das Motiv mit einem Plotter aus einer speziellen Folie geschnitten wird, gibt es leider nur eine gewisse Auswahl an Farben, die verwendet werden können, wobei keine Farbverläufe möglich sind.

Der Flockdruck hat eine samtige, textile Oberfläche mit einer etwas dreidimensionalen Wirkung. Der Flexdruck hingegen ist deutlich dünner und daher auch dehnfähiger. Das Verfahren ist schlicht, glatt und glänzend.

Für den Flockdruck wird im Gegensatz zum Flexdruck eine eher samtige und sehr weiche Folie verwendet. Auch diese Folie wird mit einem Schneideplotter ausgeschnitten. Das Aufbringen der Motive auf die Textilien erfolgt ebenfalls mittels großer Hitze und starkem Druck, somit wird die Verbindung mit dem ausgewählten Textil erzielt. Der Flockdruck bringt strukturierte Drucke hervor, die sich allerdings eher zur Bedruckung kleinerer Flächen wie z. B. kleine Motive oder Schriftzüge eignen.

## 6. Transferdruck

Transferdruck bezeichnet das Bedrucken von Textilien mit Hilfe von Transferpapieren und -folien. Die Transferpapiere werden mit Laserdruckern hergestellt und mittels einer Thermotransferpresse auf den bedruckbaren Artikel aufgebracht. Die Folie wird dann unter hoher Hitze auf das Textil gepresst und mit dem Stoff verschmolzen. Es werden Farbverläufe, photorealistischer Druck und eine hohe Deckkraft erreicht.

## 7. Offsetdruck

Der Offsetdruck ist fast ein Alleskönner in Sachen Textildruck. Mit seinen Farbverläufen und allen im CMYK-Farbraum zur Verfügung stehenden Farben sind der Kreativität keine Grenzen mehr gesetzt. Durch seine gummiartige Oberfläche bietet der Offsetdruck auf Wasserbasis eine hohe Qualität und gute Haltbarkeit bei einer Waschbarkeit bis 30°C. Der Druck auf hellen oder dunklen Textilien ist für den Offsetdruck kein Problem.

## 8. Plastisol-Offsetdruck

Der Plastisol-Offsetdruck bietet Ihnen die Vorteile des Offsetdrucks mit seinen feinen Farbverläufen und Fotodrucke und die Vorteile des Plastisol-Druckes. Der Unterschied zum Offsetdruck ist die fast unverwundliche Haltbarkeit und kratzunempfindliche Oberfläche des Druckes sowie seine höhere Waschbarkeit bis 60°C durch den Plastisol-Anteil.

## 9. Strass-Druck

Als Strass bezeichnet man Glassteine aus bleihaltigem Glasfluss, die als Imitationen von Diamanten verwendet werden. Mit Hilfe von Strass-Steinen in verschiedenen Größen und Farben können wir Ihnen Motive erstellen und mittels Pressdruck auf die Textilien oder Accessoires übertragen.

## II. STICK

Stick als eines der hochwertigsten Verfahren für Textilveredelung zeichnet sich durch sein besonderes Aussehen, Qualität und sehr lange Haltbarkeit aus. Die Anfertigung einer Stickkarte ist Voraussetzung für die Produktion.

Die Sticksteuerung wird vom Computer übernommen. Dafür muss die Mustervorlage digitalisiert und in eine Grafik umgewandelt werden. Anhand dieser Grafik erfolgt die Umsetzung in einzelne Stiche per Nadel und Faden auf einen textilen Untergrund. Die Stickkarte wird anschließend gelagert. Es entfällt die Neuanfertigung der Stickkarte bei einer Nachbestellung des gleichen Motivs.

Mehrfarbige Aufträge sind problemlos zu realisieren. Kein Stickauftrag gleicht dem anderen. Die Sticharten, das Material, das Objekt, die spätere Beanspruchung und die gewünschte Trageeigenschaft erfordern die unterschiedlichsten Hilfsmaterialien.