





Γ. Σακελλαρίου 21
Κοζάνη 50131
theatriki.skini.kozanis@gmail.com



ΧΡΥΣΟΣ ΧΟΡΗΓΟΣ

alfa

...για στα χέρια σας!

ΜΕΓΑΛΟΙ ΧΟΡΗΓΟΙ:

PANTELIDIS HOTEL

Αλλοτινό catering

Url: www.allotinocatering4ty.gr
fb: Αλλοτινόcatering
email: allotinocatering@gmail.com
Τηλ. 6997 126 026
24610 38620
Λευκόβρυση Κοζάνης

Γ. Σακελλαρίου 21
Κοζάνη 50131
theatriki.skini.kozanis@gmail.com

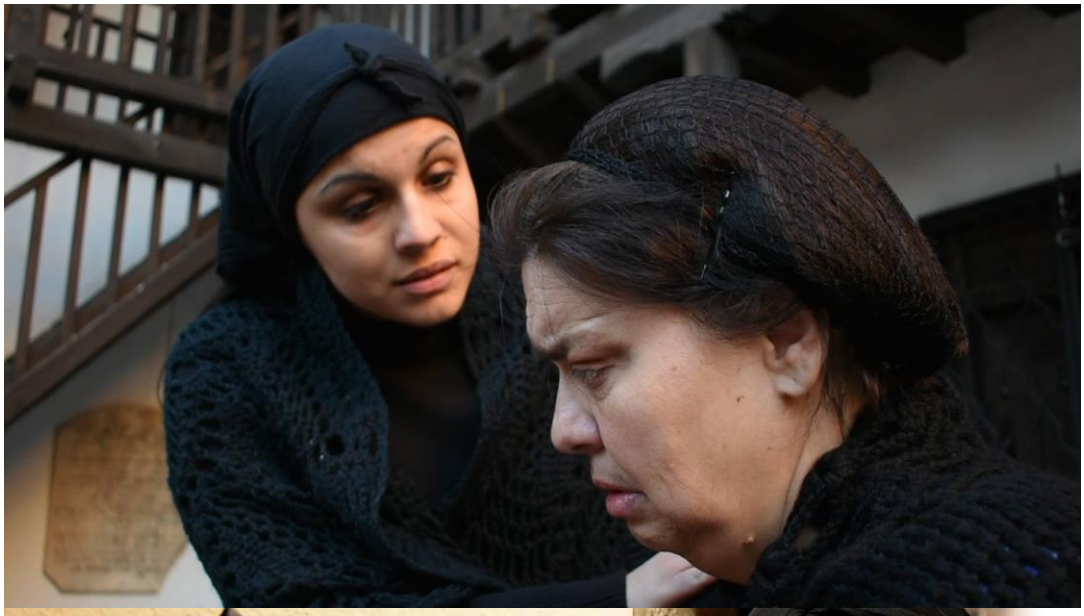

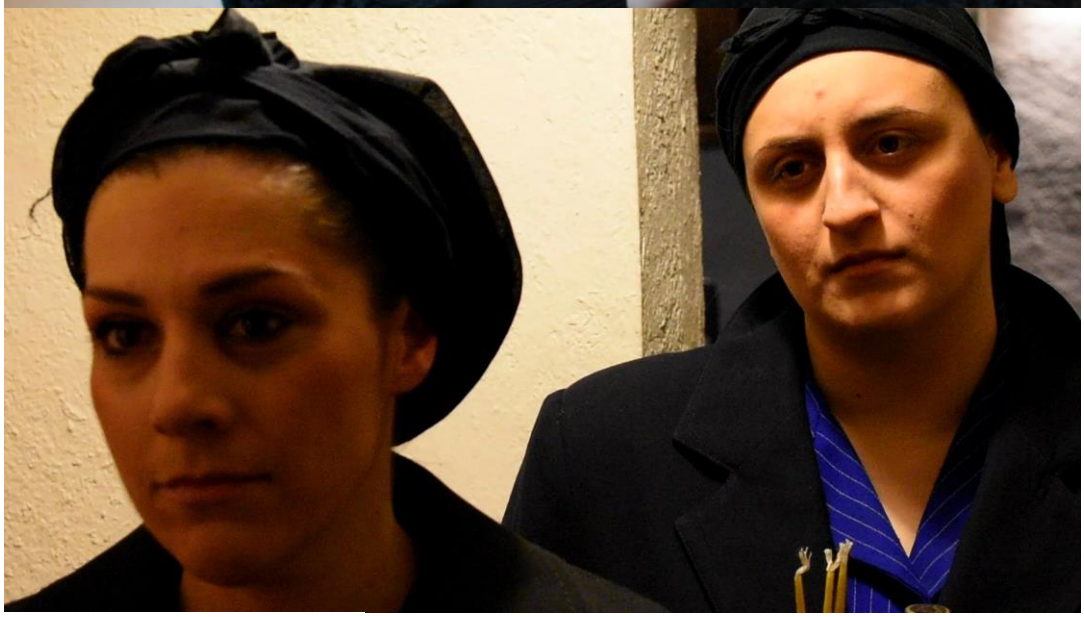

Κοζάνη 5 Απρ. 2019

ΔΕΛΤΙΟ ΤΥΠΟΥ

Η **ΘΕΑΤΡΙΚΗ ΣΚΗΝΗ ΚΟΖΑΝΗΣ** ξεκινά τη λειτουργία της ΣΚΗΝΗΣ ΙΔΙΩΜΑΤΙΚΟΥ ΘΕΑΤΡΟΥ ανεβάζοντας το έργο της ***Ματίνας Τσικριτζή - Μόμτσιου*, «Νταϊάντα!»**

Γ. Σακελλαρίου 21
Κοζάνη 50131
theatriki.skini.kozanis@gmail.com

Το έργο **«Νταϊάντα!»** αποτελεί την πρώτη απόπειρα να γραφεί στο γλωσσικό ιδίωμα της Κοζάνης, ένα δραματικό θεατρικό κείμενο. Η συγγραφέας αντλεί έμπνευση, από την αποφράδα ημέρα του βομβαρδισμού της πόλης, από τα Ναζιστικά αεροπλάνα, στις 10 Απριλίου 1941 και υφαίνει μια ιστορία μυθοπλασίας, χρησιμοποιώντας ως στημόνι πραγματικά πρόσωπα και γεγονότα.

Ωστόσο το **«Νταϊάντα!»** δεν είναι ένα ψυχρό μάθημα ιστορίας. Κάθε άλλο! Η συγγραφέας έχοντας σμιλέψει άψογα τους χαρακτήρες του έργου, διεισδύει στην προσωπικότητα και τα ήθη των ηρώων της και μας παραδίδει ένα κείμενο δυνατό, που ακολουθεί την μοίρα των ανθρώπων, που χωρίς δική τους θέληση ή υπαιτιότητα, έχασαν τα πάντα σε μία στιγμή και συμβιβάστηκαν με την νέα πραγματικότητα. Έτσι το τοπικό, γίνεται πανανθρώπινο. Η Κοζάνη είναι απλά μια πόλη που καταστράφηκε σε μία στιγμή, πριν από 78 χρόνια. Και δυστυχώς, δεν είναι η μόνη… Και δυστυχώς, πόλεις εξακολουθούν να βομβαρδίζονται και σήμερα.

Την παράσταση σκηνοθετεί ο ***Νικόλαος Κέφαλος*** εκμεταλλευόμενος, κάθε μικρό υπαινιγμό του κειμένου, ώστε να εξωθήσει τα συναισθήματα των θεατών στα άκρα, ενώ το σκηνικό του ***Αντώνη Χαλκιά,*** αποτελεί αναπόσπαστο μέρος της παράστασης και όχι απλά ένα «νεκρό» ντεκόρ.

Οι παραστάσεις θα δοθούν στις ***12, 13, 14, 15, 16, 17, 19 και 20 Απριλίου στις 9:00 το βράδυ, στην Αίθουσα «Φίλιππος»***

Για την παράσταση συνεργάστηκαν:
ΣΥΝΤΕΛΕΣΤΕΣ:
Σκηνοθεσία: Νικόλαος Κέφαλος
Σκηνικά: Αντώνης Χαλκιάς
Κοστούμια: Ματίνα Τσικριτζή – Μόμτσιου, Αγγελική Δήμου - Ρούση
Μουσική επιμέλεια: Νίκος Νικολάου

Γ. Σακελλαρίου 21
Κοζάνη 50131
theatriki.skini.kozanis@gmail.com

Φωτισμοί: Άρης Χαραλαμπίδης
Χειριστής ήχου: Κωνσταντίνος Γαζέπης
Φωτογραφίες: Χρίστος Μεταξάς
Βοηθός Σκηνοθέτη: Αριστείδης Παυλίδης

ΠΑΙΖΟΥΝ:
Χρήστος: **Κωνσταντίνος Στούκης**
Πάνος: **Παναγιώτης Καλημέρης**
Ζήνος: **Αθανάσιος Βίλδος**
Γιάννης: **Κώστας Καραματσούκας**
Θόδωρος ως γέρος: **Τάκης Συνδουκάς**
Θάνος: **Παναγιώτης Γεράκης**
Αμαρυλλίς: **Χρύσα Μαραγκάκη**
Ερμιόνη: **Αργυρώ Καπακιάρη**
Αντώνης: **Νίκος Δημητριάδης**
Περιστέρα: **Ελένη Κουτσοσίμου**
Νικόλας: **Πάνος Αρέτης**
Ανίκα: **Αγγέλα Δήμου Ρούση**
Θεανώ: **Δώρα Λίτσιου**
Αργύρης: **Βασίλης Κρανιώτης**
Κικίτσα: **Κατερίνα Αρέτη**
Τάκης: **Τάκης Συνδουκάς**
Κούλα: **Στέλλα Ζήκου**
Θοδωρής ως μικρός: **Ιωσήφ Μουράτογλου**
Σταύρος: **Άριστείδης Παυλίδης**
Τάσος: **Αντώνης Μουράτογλου**
Παππούς: **Θωμάς Τζώνος**
Γιαγιά: **Ματίνα Τσαμπούρη**
Νοσοκόμα: **Άννα Τιντζογλίδου**
Λένη: **Αθηνά Σταυριανουδάκη**
Στέργιος: **Μάριος Τζιώνας**
Ευδοκία: **Ναταλία Ευρώπη Παυλίδου**
Σάνα: **Χριστίνα Παλέντζα**
Τασιάνα: **Έφη Λάτσκου**

Γ. Σακελλαρίου 21
Κοζάνη 50131
theatriki.skini.kozanis@gmail.com

Καντούλα: **Εύη Κατσίκα**
Σοφία: **Αργυρώ Καπακιάρη**
Γυναίκα: **Λουκία Τριανταφύλλου**
Α’ Κορίτσι: **Ζωή Χατζή**
Αγόρι: **Αριστείδης Χατζής**
Β΄ Κορίτσι: **Χριστίνα Μωυσιάδου**
Παναγιώτης: **Βαγγέλης Πλιάκης**
Λουκάς: **Ανανίας Τατιγιάννης**
Βιτώρια: **Βιβή Πλιάκη**
Βαγγέλης: **Βαγγέλης Μαλούτας**

ΤΕΧΝΙΚΗ ΥΠΟΣΤΗΡΗΞΗ:
Τεχνικοί σκηνικού: Δημήτρης Συνδουκάς, Στέλιος Λαβαντσιώτης, Θανάσης Δήμου, Νίκος Δημητριάδης, Πάνος Αρέτης, Αριστείδης Παυλίδης
Φροντιστήριο: Μαρία Γκουζιώτη
Υπεύθυνη Παραγωγής: Δώρα Σιαλβέρα
Διεύθυνση παραγωγής: Δημήτρης Πάπιστας

Η **ΘΕΑΤΡΙΚΗ ΣΚΗΝΗ ΚΟΖΑΝΗΣ** αισθάνεται την υποχρέωση να ευχαριστήσει δημόσια:

1. Τους χορηγούς της παράστασης για την εμπιστοσύνη και τη στήριξή τους.
2. Το ΔΗ. ΠΕ. ΘΕ. Κοζάνης για την τεχνική υποστήριξη.
3. Την Π.Ε. Προσκόπων Κοζάνης για την πολύτιμη βοήθειά τους.

Γενική είσοδος: 8€
Εισιτήρια προπωλούνται στο Κατάστημα NOVA Κοζάνης – Νάνου Τσόντζα 5 (Κεντρική Πλατεία)

Γ. Σακελλαρίου 21
Κοζάνη 50131
theatriki.skini.kozanis@gmail.com