Philadelphia • New Jersey • Baltimore • Washington

РЕКЛАМА и ЖИЗНЬ

215-354-0844 • 1-888-349-8877 читайте газету на

15

April 14, 2021 Russian-American Newspaper "ADVERTISEMENT and LIFE" www.adandlife.com

реклама ABSOLUTE Smile 215-355-4007

24 ЧАСА НЕОТЛОЖНАЯ ПОМОЩЬ

ABSOLUTE Smile

САМЫЕ ПЕРЕДОВЫЕ ТЕХНОЛОГИИ ДЛЯ ПОЛУЧЕНИЯ УЛЫБКИ ВАШЕЙ МЕЧТЫ!

В "Absolute Smile"

ВОЗМОЖНО ВСЁ!

Стоматологические клиники Absolute Smile предлагают

ДОПОЛНИТЕЛЬНЫЕ УСЛУГИ

по омоложению лица и комплекс разнообразных косметических процедур

215-355-4007 * 215-331-7585

ГАРАНТИЯ НА ВСЕ ВИДЫ РАБОТ

БЕЗБОЛЕЗНЕННО И ДОСТУПНО

Ольга Стоянова

Поможет вам получить программу Waiver

и все связанные с этим сервисы

АБСОЛЮТНО БЕСПЛАТНО

267-269-7598

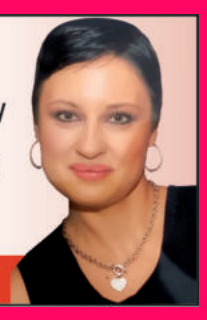

АГЕНТСТВО A-TEAM Home Care

ОКАЗЫВАЕМ ПРОФЕССИОНАЛЬНУЮ ПОМОЩЬ НА ДОМУ

215-598-6991

PENNSYLVANIA DERMATOLOGY SPECIALISTS

MEDICAL•SURGICAL•COSMETIC

215-999-SKIN (7546)

1122 Street Road #204 Southampton PA 18966

ЛУЧШАЯ ДЕРМАТОЛОГИЧЕСКАЯ КЛИНИКА В SOUTHAMPTON

ПОЛНЫЙ СПЕКТР МЕДИЦИНСКИХ, ХИРУРГИЧЕСКИХ И КОСМЕТИЧЕСКИХ ДЕРМАТОЛОГИЧЕСКИХ УСЛУГ

Доктор говорит по-русски

Сертифицированный врач-дерматолог, доктор медицинских наук

РОМАН БРОНФЕНБРЕНЕР

www.pennderm.com info@pennderm.com

Принимаем Medicare и основные виды страховок

Для пациентов без страховки - доступные цены

#1 CHOICE

ФИЗИОТЕРАПИЯ И РЕАБИЛИТАЦИЯ

В ОФИСЕ И НА ДОМУ

Infinity of Care, Inc.

Phone: 215-953-9944

Fax: 215-953-9943

ПРИНИМАЕМ ВСЕ ВИДЫ СТРАХОВОК

ПРЕДОСТАВЛЯЕТСЯ БЕСПЛАТНЫЙ ТРАНСПОРТ

2 Park Lane, Suite 104, Feasterville, PA 19053

Покупка и Продажа недвижимости в PA

GALINA SERGUEEVA

BINNER & SERGUEEVA Team

Certified Buyer's Agent

GalinaSergueeva@yahoo.com

cell (215) 201-6979

(800) 213-7431

REALTOR GreatPAhomes.com

RE/MAX HOMEPOINT (484)451-5151

INSURANCE Xchange

HEALTH INSURANCE

2021 Enrollment is still open

13032 Bustleton Ave, Unit F, Phila, PA 19116

215.764.3200

www. Insurancexchg.com

ERIC GASPARYAN

We Care

Vita Care

HOME HEALTH AGENCY

215-953-9225

ქართული სამედიცინო ცენტრი

NP MEDICINE

ШИРОКИЙ СПЕКТР МЕДИЦИНСКИХ УСЛУГ, ВКЛЮЧАЯ КОМЕТОЛОГИЧЕСКИЕ

267-223-7738

Independent Home Care Agency

215-821-3078

ГОВОРИМ ПО-РУССКИ

Вам нужна помощь?

У вас проблемы со здоровьем?

Звоните нам

24 часа 7 дней в неделю.

Помогаем получить Waiver, программу, по уходу на дому. Вам привезут продукты питания, горячие обеды, молочные продукты.

$600 БОНУС ПРИ УСТРОЙСТВЕ НА РАБОТУ!

ТЕСТ НА КОВИД НЕ ВЫХОДЯ ИЗ ДОМА!

Благодаря программе штата Пенсильвания

PAS (Personal Assistant Service),

вы сможете ухаживать за своими родственниками и при этом получать высокую заработную плату, оплачиваемый отпуск, медицинскую страховку.

www.independenthc.com 9892 Bustleton Ave, Suite 203 Philadelphia PA 19115

ВЫСОКАЯ ЗАРПЛАТА • БОНУСЫ • МЕДИЦИНСКАЯ СТРАХОВКА • ОПЛАЧИВАЕМЫЙ ОТПУСК

Наше агентство заняло первое место в категории Personal Care and In-Home Senior Care!

Happening hLIST FINALIST MONTGOMERY COUNTY'S BEST 2020

FIRST PLACE In-Home Senior Care the BEST 2019 Courier Times A-TEAM

FIRST PLACE Personal Care the BEST 2020 Courier Times A-TEAM

ENTREPRENEURS FORUM of Greater Philadelphia PHILADELPHIA 100 Winner

Для тех, кто желает ухаживать за своими родственниками, мы предлагаем обучение и хорошую зарплату

ПОЗВОНИТЕ НАМ: **215-598-6991**,

24 ЧАСА, 7 ДНЕЙ В НЕДЕЛЮ

И вы поймете, что сделали правильный выбор

АГЕНТСТВО A-TEAM Home Care

2 Park Lane, Suite 106, Feasterville PA 19053

НАШ ПЕРСОНАЛ ОКАЖЕТ ПРОФЕССИОНАЛЬНУЮ ПОМОЩЬ НА ДОМУ

К вашим услугам:

МЕДСЕСТРЫ | ЛОГОПЕДЫ
ФИЗИОТЕРАПЕВТЫ | ПЕРСОНАЛЬНЫЕ ПОМОЩНИКИ

Мы заботимся не только о наших клиентах, но и о сотрудниках

Приглашаем на работу HHA, PCW

Отличная медицинская страховка, включая Dental & Life insurance
Оплачиваемый отпуск и дни по болезни
Оплата праздничных и сверхурочных часов
Гибкий график работы и др. бонусы

Зарплата наших сотрудников выше, чем в других агентствах!

Помогаем с оформлением документов для получения программ PAS, Waiver, Option

Говорим на русском, английском и многих других языках бывшего СССР

www.independenthc.com

Independent Home Care Agency

Вам нужна помощь? У вас проблемы со здоровьем?

Высокопрофессиональный медицинский персонал с большим опытом работы окажет необходимую квалифицированную помощь на дому.

МЕДСЁСТРЫ внимательнейшим образом выслушают ваши жалобы на состояние здоровья и примут все необходимые меры по их устранению: свяжутся с лечащим врачом, окажут помощь по залечиванию ран, язв, псориаза, экземы. Проведут реабилитацию на дому после операций и лечение на дому после госпиталя.

ФИЗИОТЕРАПЕВТЫ с помощью комплекса упражнений и лечебного массажа помогут в восстановлении двигательных функций.

Наши замечательные ПОМОЩНИКИ обеспечат вас необходимыми продуктами, приготовят вкусный обед, сделают уборку, помогут с купанием.

Если в ваш дом пришла беда и близкий вам человек нуждается в уходе,
ЗВОНИТЕ НАМ!

Мы поможем вам получить государственную программу по уходу за пожилыми людьми (если для этого есть медицинские показания).

$600 БОНУС ПРИ УСТРОЙСТВЕ НА РАБОТУ!

Благодаря программе штата Пенсильвания **PAS** (Personal Assistant Service), вы сможете ухаживать за пожилыми родственниками, родителями, друзьями, нуждающимся в этом по медицинским показателям.

КТО ЛУЧШЕ БЛИЗКИХ МОЖЕТ ПРОЯВИТЬ ЗАБОТУ!

При этом ваш труд будет оплачен: высокая зарплата, медицинская страховка, включая стоматологию и зрение.

Медсёстры и работники по уходу, а также Occupational Therapists, Speech Therapists and Physical Therapists ARE WELCOME!
Предоставляем полную медицинскую страховку.

9892 Bustleton Ave, Suite 203, Philadelphia PA 19115

215-821-3078
Говорим по-русски

Independent Home Care, Inc is an equal opportunity employer

absolutetherapycare
personal, professional, experienced

10125 Verree Road, Suite 100, Philadelphia, PA 19116

СОВРЕМЕННЫЕ МЕТОДЫ ЛЕЧЕНИЯ БОЛИ И РЕАБИЛИТАЦИЯ

- Диагностика и эффективное лечение заболеваний костно-мышечной и нервной систем
- Реабилитация после травм, переломов и ортопедических операций
- Реабилитация после автомобильных аварий и производственных травм
- Используем современную аппаратуру и лазерное лечение
- Применяем лечебный массаж и мануальную терапию для снятия болей и ускоренного восстановления

Наша цель - помочь вам избавиться от болей и научить контролировать симптомы болезни с помощью правильной биомеханики и упражнений

В ОФИСЕ РАБОТАЮТ ФИЗИОТЕРАПЕВТ Лариса Левин, МРТ
АССИСТЕНТ ФИЗИОТЕРАПЕВТА Марина Осыкина

НЕ НАДО ТЕРПЕТЬ БОЛЬ. ПРИХОДИТЕ - МЫ ПОМОЖЕМ!

Tel 215-464-8900
Fax 215-613-8946

www.absolutetherapycare.com

ДНЕВНОЙ ЦЕНТР ЗДОРОВЬЯ И ОТДЫХА ДЛЯ ПОЖИЛЫХ ЛЮДЕЙ

ДАЧА

Мы переживем это трудное время. Соблюдайте рекомендованные правила осторожности.
Будьте оптимистичны, это лучший путь победы над вирусом!

Каждый день на Даче для вас:

- Великолепный, зеленый и благоустроенный парк для прогулок.
- Здоровая и вкусная еда 3 раза в день!
- Разнообразные блюда домашней и интернациональной кухни, приготовленные профессиональными поварами на Даче!
- Медицинский уход, ви[illegible] врачей: хиропра[illegible]ра А.Кага[illegible]
- [illegible] работника в [illegible] слуховых аппаратов, ф[illegible]мпов и различных государственных программ.
- Развлекательная программа, концерты, арт-терапия, йога, кружки по интересам, а также поездки на выставки, в театры и магазины.

МЫ С ВАМИ!

На Даче хорошо и зимой и летом!

250 Geiger Rd, Philadelphia, PA 19115 215-677-7710

ქართული სამედიცინო ცენტრი
NP MEDICINE

ПРЕДЛАГАЕМ ШИРОКИЙ СПЕКТР МЕДИЦИНСКИХ УСЛУГ

ОСМОТР, ДИАГНОСТИКА И ЛЕЧЕНИЕ У НАШИХ СЕМЕЙНЫХ ДОКТОРОВ

КОНСУЛЬТАЦИИ ПО ВОПРОСАМ ПОДДЕРЖАНИЯ И УКРЕПЛЕНИЯ ЗДОРОВЬЯ

И МНОГОЕ ДРУГОЕ

УСЛУГИ КОСМЕТОЛОГОВ

Ботокс
Диспорт
Медицинский пилинг
и другое

267-223-7738

1200 Bustleton Pike, Suite 16A-3, Feasterville, PA 19053

Ambassador Home Care Agency
Your Home Health Guardians

САМАЯ РЕСПЕКТАБЕЛЬНАЯ КОМПАНИЯ В ФИЛАДЕЛЬФИИ

АБСОЛЮТНО БЕСПЛАТНО ОФОРМИМ ВСЕ НЕОБХОДИМЫЕ ДОКУМЕНТЫ ДЛЯ ПОЛУЧЕНИЯ ГОСУДАРСТВЕННОЙ ПРОГРАММЫ ВЕЙВЕР.

ЕСЛИ ВЫ УХАЖИВАЕТЕ ЗА СВОИМИ ПОЖИЛЫМИ РОДСТВЕННИКАМИ И ДРУЗЬЯМИ И ХОТИТЕ СДЕЛАТЬ ЭТО ВАШЕЙ РАБОТОЙ ИЛИ ПОМЕНЯТЬ АГЕНТСТВО, ОБРАЩАЙТЕСЬ К НАМ,
У НАС САМЫЕ ЛУЧШИЕ УСЛОВИЯ РАБОТЫ!

- Sign up BONUS - в размере $500
- Зарплата до $15.00 в час в зависимости от графика работы
- Сверхурочные оплачиваем по тарифу в 1,5 раза
- Оплачиваемый отпуск
- Возможна медицинская страховка

Подробности по телефону:
215.486.1080
Fax 215.613.8788

11880 Bustleton Avenue
Suite 301
Philadelphia PA 19116

Следите за нашей рекламой

Эксклюзивный
ПРОФИЛАКТОРИЙ ОСТРОВ ЗДОРОВЬЯ во Флориде
Hallandale

РЯДОМ С ОКЕАНОМ!

ВНИМАНИЕ:

РЕАБИЛИТАЦИОННАЯ, ВОССТАНОВИТЕЛЬНАЯ ПРОГРАММА ДЛЯ ПОДНЯТИЯ ИММУНИТЕТА ПОСЛЕ КОРОНАВИРУСА

ПАКЕТЫ:
7 (ночей) / 8 (дней) и 9 (ночей) / 10 (дней)
Заезды каждую неделю.

В ПАКЕТ ВХОДИТ:
- ПРОЖИВАНИЕ В УЮТНЫХ НОМЕРАХ, ПРИНАДЛЕЖАЩИХ ПРОФИЛАКТОРИЮ
- ОБЕДЫ И УЖИНЫ В РЕСТОРАНЕ С РУССКОЙ КУХНЕЙ
- 5 ПРОЦЕДУР В ДЕНЬ

А ТАКЖЕ ПРЕДОСТАВЛЯЕМ БЕСПЛАТНЫЕ УСЛУГИ:
- ТРАНСФЕР ИЗ АЭРОПОРТА И ОБРАТНО
- ПРОФЕССИОНАЛЬНЫЕ КОНСУЛЬТАЦИИ С ВРАЧАМИ И ДИАГНОСТИЧЕСКИЕ ТЕСТЫ

- ВИТАМИНОТЕРАПИЯ- КАПЕЛЬНИЦЫ С ВИТАМИНОМ С,D,B АНТИОКСИДАНТАМИ.
- ВОССТАНОВЛЕНИЕ МИКРОФЛОРЫ КИШЕЧНИКА И ЖЕЛУДКА ПРИ ПОМОЩИ ОРОШЕНИЯ ПРОБИОТИКАМИ.
- ОЧИЩЕНИЕ ПЕЧЕНИ – DETOX ПРОГРАММЫ. ДЫХАТЕЛЬНЫЕ ГИМНАСТИКИ.
- ЛИМФОДРЕНАЖ – ПНЕВМО ПРЕССОТЕРАПИЯ ДЛЯ ВОССТАНОВЛЕНИЯ МИКРОЦИРКУЛЯЦИИ КРОВИ И ЛИМФЫ
- ЩЕЛОЧНЫЕ ИНГАЛЯЦИИ И АРОМАТЕРАПИЯ.
- БАНОЧНЫЙ МАССАЖ.
- ИНФРАКРАСНЫЕ ОБЕРТЫВАНИЯ.

Лишний вес, проблемы с суставами, аллергии, бессонница, диабет, кожные заболевания, нарушения нервной системы, заболевания желудочно-кишечного тракта и сердечно-сосудистых проблем — все это нам по плечу!

МНОЖЕСТВО ДОВОЛЬНЫХ КЛИЕНТОВ!

Выходим из карантина!

Скажем нет-коронавирусу!

ЗВОНИТЕ ЗА ПОДРОБНОСТЯМИ
224-628-2144 | 305-916-1248
WWW. WELLNESSANDDETOXCENTER.COM

www.boulevardlaw.com
PHILADELPHIA
BOULEVARD LAW

Более 40 лет юристы Boulevard Law представляют интересы клиентов в Филадельфии и прилегающих округах и заботятся не только об их финансовой, но и эмоциональной защите.

ОПЫТНЫЕ ЮРИСТЫ КОМПАНИИ СПЕЦИАЛИЗИРУЮТСЯ:

- **АВАРИИ** — АВТОМОБИЛИ, МОТОЦИКЛЫ, ГРУЗОВИКИ
- **МЕДИЦИНСКИЕ ОШИБКИ**
- **ЗАБОЛЕВАНИЯ, СВЯЗАННЫЕ С АСБЕСТОМ**
- **СОЦИАЛЬНОЕ ОБЕСПЕЧЕНИЕ ПО НЕТРУДОСПОСОБНОСТИ**
- **ТРАВМЫ, НЕСЧАСТНЫЕ СЛУЧАИ И СМЕРТЬ** — ОТ УКУСА СОБАКИ, ПАДЕНИЯ, ПОЖАРА, ВЗРЫВА, ЛЕКАРСТВ, НЕКАЧЕСТВЕННОЙ ПРОДУКЦИИ, БЫТОВОЙ ТЕХНИКИ, ПРИ РОДАХ И ПРОЧ.

ЮРИСТЫ BOULEVARD LAW ПОМОГАЮТ КЛИЕНТАМ С СОСТАВЛЕНИЕМ ЗАВЕЩАНИЯ, ПРИОБРЕТЕНИЕМ И ПРОДАЖЕЙ БИЗНЕСОВ

Офис удобно расположен в Норд-Исте Филадельфии

1730 Welsh Road
Philadelphia, PA 19115

P (215) 969-7400 | F (215) 969-2181

HealthSmart
MedicalCenter

Полный спектр лечения заболеваний внутренних органов

- Комбинация фармацевтических и натуральных препаратов для лечения диабета, щитовидной железы, артрита, остеопороза, гипертонии, болезней сердечно-сосудистой системы, желудочно-кишечного тракта, кожи и других заболеваний.
- Лечение климакса и нарушений менструального цикла с использованием натуральных препаратов изготовленных по индивидуальному заказу.
- «Мужское здоровье» — гормональные изменения, проблемы потенции, простаты.
- Лечение аллергии новейшим методом иммунотерапии.
- Лечение депрессии и неврозов натуральными препаратами.
- Консультации по приёму витаминов и натуральных добавок.
- **PEMF — Pulsed Electromagnetic Field Therapy.**

БОЛЕЕ 30 ЛЕТ ПРАКТИКИ

Леонид Магиденко, MD

Board Certified in Internal Medicine
Высшая врачебная квалификация в области «Терапия — Внутренние Болезни»

Диагностика

- **В центре проводятся ЭКГ, тест функции легких, ультразвук, термография.**
- Анализы на дисбаланс гормонов, витаминов и натуральных компонентов с последующей коррекцией выявленных нарушений.

Медформы

- **Вождение грузовиков — Certified Medical Examiner for the Commercial Truck Drivers.**
- Права на вождение, формы для учебы, работы, страховок и др.

Принимаем большинство страховок, а также пациентов без страхового покрытия.

518 BUSTLETON PIKE, FEASTERVILLE, PA 19053
(СОСЕДНИЙ БЛОК ОТ ФОРД DEALERSHIP И ПРЯМО РЯДОМ С ЦВЕТОЧНЫМ МАГАЗИНОМ BLOOM DE FLEUR)
215-464-6040

В мире

Спор в ООН

Россия и США поспорили в ООН по поводу предстоящего в этом месяце голосования, которое может лишить Сирию права голоса в международной организации по надзору за химическим оружием. Москва обвинила Запад в попытках «очернить Дамаск». Конфликт произошел на ежемесячном заседании Совета Безопасности ООН по вопросу о химическом оружии в Сирии, в ходе которого представитель ООН по вопросам разоружения Идзуми Накамицу заявила, что декларация Дамаска о запасах химического оружия и местах его производства, сделанная почти восемь лет назад, остается неполной, и 19 вопросов остаются неразрешенными. В апреле 2020 года следователи Организации по запрещению химического оружия обвинили правительство сирийского президента Башара Асада в трех химических атаках в 2017 году.

Дипломатический скандал

Российский посол в США Анатолий Антонов не вернется в Вашингтон в ближайшее время, заявил заместитель министра иностранных дел России Сергей Рябков. Анатолий Антонов находится в Москве с 21 марта. Посла вызвали для консультаций после нашумевшего интервью Джо Байдена, в котором американский президент заявил, что российские власти должны «заплатить цену» за попытки вмешательства в выборы. Кроме того, глава Белого дома ответил утвердительно на вопрос, считает ли он Владимира Путина «убийцей».

Россия нагнетает обстановку

В последние недели Россия и Украина стягивают к границам в зоне конфликта на востоке Украины войска и технику. В конце марта газета The New York Times писала, что к границе с Украиной было направленно около 4 тыс. российских военнослужащих. Вооруженные силы Украины объявили сборы подразделений территориальной обороны в южных приграничных районах страны 6 апреля. Основной целью сборов названа подготовка подразделений территориальной обороны для защиты государственной границы, охраны и обороны определенных объектов, борьбы с диверсионными группами в приграничных районах страны. Госсекретарь США Энтони Блинкен и министр обороны Ллойд Остин посетили Брюссель и обсудили с официальными лицами НАТО создавщуюся ситуацию.

По приговору суда

Суд Южного округа штата Нью-Йорк обязал россиянина Андрея Тюрина, приговоренного к 12 годам тюрьмы за киберпреступления, выплатить более 19,9 миллиона долларов. Гражданина России задержали в Грузии по запросу Вашингтона в декабре 2017 года. В сентябре 2018 года его экстрадировали в США, а в сентябре 2019 года россиянин признал себя виновным по шести пунктам обвинения. В частности, Тюрин признал себя виновным в сговоре с целью компьютерного взлома, в сетевом и банковском мошенничестве.

Как утверждает следствие, россиянин участвовал в «глобальной хакерской кампании» против крупных финансовых институтов, брокерских фирм, новостных агентств и других компаний.

Демократы подкармливают свой электорат

Демократический Конгресс штата Нью-Йорк утвердил создание специального фонда за счет налогоплательщиков для выплат крупных пособий 200 тыс. нелегалов, работавшим нелегально и потерявшим работу. Этот «фонд помощи» составляет $2.1 млрд. Республиканцы выступают резко против этой инициативы. «Я никогда не пойму, почему демократы ставят права граждан других стран выше прав американских граждан, которые их избрали, и почему налогоплательщики продолжают голосовать за этих законодателей после их постоянных злоупотреблений», - заявила республиканка Николь Маллиотакис, представляющая в нижней палате Конгресса США штат Нью-Йорк.

Байден дает карт-бланш Ирану

В Иране запустили 200 новых центрифуг для обогащения урана.Руководство страны заявляет, что все их усилия в ядерной области направлены на использование «мирного атома» в сельском хозяйстве, медицине и других отраслях, однако изъятые Израилем из иранского архива документы ясно показали, что Иран ни на минуту не прекращал работу по созданию ядерного оружия. На этом фоне команда Байдена начинает новые переговоры с государством – спонсром мирового терроризма и обещает снять санкции, наложенные на Иран Трампом за злостные нарушения условий многостороннего договора о прекращении ядерных разработок.

Переговоры Эрдогана с Зеленским

В Стамбуле прошла встреча глав Турции и Украины. Вначале разговор Реджепа Тайипа Эрдогана с Владимиром Зеленским происходил за закрытыми дверями – он длился три часа, а после президенты дали пресс-конференцию и подписали совместную декларацию между украинской и турецкой стороной. Среди позиций совместной декларации есть следующие:

- Углубить сотрудничество и координацию между странами в сфере экономики, торговли, туризма и так далее.

- Подтвердить безусловную поддержку территориальной целостности и суверенитета Украины в ее международно признанных границах.

- Объединить усилия для обеспечения защиты прав человека в оккупированном Крыму.

- Ускорить завершение переговоров по соглашению о свободной торговле.

«Умные» решения новой администрации

Среди последних «достижений» команды Байдена остановка строительства защитной стены на южной границе, в результате чего казна потеряла миллионы долларов на выплаты неустоек по разорванным контрактам. Это решение также вызвало небывалый всплеск потока нелегалов, прорывающихся через границу. «Нас Байден пригласил», - объясняют непрошенные гости. На этом фоне очередным безумием выглядит решение администрации о крупных финансовых вливаниях в Сальвадор, Гватемалу и Гондурас, чтобы «поднять уровень жизни в этих странах до американского' для остановки потока мигрантов». Т.е. поощряем коррупцию в этих странах и тушим керосином пожар.

Очередной иск к Байдену

Аризона подает в суд на администрацию Байдена по обвинению в том, что новая иммиграционная политика, позволившая рекордному количеству мигрантов въехать в страну, наряду с решением прекратить строительство пограничной стены, оказывает «разрушительное воздействие» на окружающую среду штата. Об этом заявил генеральный прокурор Аризоны Марк Брнович.

Materials published in our newspaper do not necessarily reflect the views of the paper or the publisher. Each author is personally responsible for libel or any damage caused by articles appearing in the newspaper, Vital Connections is not responsible for the content of advertising. The design, images, original articles and layout are the properties of Vital Connections. Unauthorized use is a violation of copyright laws of the United States.

РЕКЛАМА и ЖИЗНЬ
www.adandlife.com
ИНФОРМАЦИОННО-РЕКЛАМНАЯ ГАЗЕТА
PUBLISHER -VITAL CONNECTIONS INC.
Издатель
Виталий Рахман
Менеджер
Ирина Вольская
Редактор
Владимир Крастошевский
Дизайнеры
Зорина Кункина
Екатерина Кириченко
1051 County Line Rd., Unit 112
Huntingdon Valley, PA 19006
215-354-0844 * 215-354-0842
215-240-4396 * 1-888-349-8877
Fax: 215-354-1323
e-mail: vc.inc@aol.com

Дизайн и текст реклам, подготовленных Vital Connections, являются собственностью компании и перепечатке не подлежат.
За содержание рекламных материалов и объявлений редакция ответственности не несёт. Использование материалов редакции без разрешения преследуется законом.
К сведению авторов статей и писем: редакция принимает к рассмотрению материалы, набранные на компьютере и отправленные по e-mail.
Редакция не вступает в переписку, рукописи и иллюстрации не рецензируются и не возвращаются.
Редакция не несёт ответственности за содержание статей и не всегда разделяет мнение авторов.

Новости Пенсильвании

♦ Новая инициатива по борьбе с преступностью

В четверг было объявлено о новой инициативе по борьбе с преступностью, объединяющей федеральные правоохранительные органы и Департамент полиции Филадельфии. В прошлом году в Филадельфии было совершено почти 500 убийств, в этом году представители правоохранительных органов считают, что этот рекорд будет побит. Прокурор США Дженнифер Уильямс присоединилась к комиссару полиции Филадельфии Даниэль Аутло на пресс-конференции, чтобы обсудить стратегию борьбы с ошеломляющим количеством убийств в городе. Совместная целевая группа называется «All Hands on Deck». Прокуратура США, которая обычно занимается федеральными преступлениями, такими как уклонение от уплаты налогов, в настоящее время совместно с местными руководителями более десятка федеральных агентств, таких как ФБР и АТФ, совместно с полицией Филадельфии вырабатывает стратегию, направленную на сдерживание насилия в городе.

♦ Иск итало-американских организаций против мэра Филадельфии

Иск был подан против города Филадельфия и мэра Джима Кенни от имени нескольких местных и национальных итальянско-американских организаций в окружной суд США, который связан с несколькими инцидентами в городе, включая снос статуи Л. Фрэнка Риццо, повреждение статуи Христофора Колумба, отмену Дня Колумба как городского праздника и замену его Днем коренных народов. Джордж Бочетто, поверенный, представивший этот федеральный иск, сказал, что это «превышение полномочий» исполнительного распоряжения мэра Джима Кенни о переименовании Дня Колумба в День коренных народов. В иске делается попытка аннулировать переименование и в частности указано: «Этническая принадлежность обеих групп заслуживает признания, однако мэр Кенни не имеет права предпринимать дискриминационных действий в отношении американцев итальянского происхождения, чтобы возвеличить другую этническую группу вместо нее».

♦ Вакцинация каждого взрослого с 16 лет

Все жители Филадельфии в возрасте от 16 лет и старше будут иметь право на вакцинацию от COVID-19 в конце этого месяца. 19 апреля город перейдет ко второй фазе вакцинации в соответствии с директивой президента Джо Байдена, и каждый взрослый в стране будет иметь право на вакцинацию согласно официальному предствителю администрации.

♦ Активный отдых на свежем воздухе в парках

Ищите место на открытом воздухе для проведения особого мероприятия? Philadelphia Parks & Recreation принимает заявки для получения разрешений на проведение мероприятий на свежем воздухе во всех парках города. Разрешение можно использовать для пикников, свадеб и других торжественных мероприятий. Однако существуют разные правила в зависимости от места, которое запрашивается, в соответствии с действующими рекомендациями по охране здоровья. Общественные собрания ограничены до 100 человек, площадки для пикника могут обслуживать от 20 до 30 человек, а площадки в павильонах - до 100 человек.

♦ Выигрышный билет на 3 миллиона долларов

Один из жителей Пенсильвании в округе Монтгомери стал богаче на 3 миллиона долларов после выигрыша лотерейного джекпота. Выигравший скретч-билет Monopoly был продан в Lucky 7 Deli на West Moreland Road в Willow Grove. Выигрыш можно получить в течение одного года. Магазин также получил 10 000 долларов за продажу выигрышного билета.

♦ Дефицит кетчупа в ресторанах

В ресторанах не хватает одной из любимых в Америке приправ - кетчупа. Чтобы выжить во время коронавируса, рестораны в значительной степени полагались на заказы на вынос. Это вызвало потребность в большем количестве пакетов кетчупа. The Wall Street Journal сообщает, что только небольшие запасы кетчупа поступают в семейные рестораны, а также в такие сети, как Texas Roadhouse и Long John's Silver. Нехватка кетчупа привела к росту цен на упаковку на 13% с января 2020 года.

Но есть и хорошие новости: USA Today сообщает, что самый популярный бренд Америки Heinz работает над увеличением своих поставок, чтобы производить 12 миллиардов пакетов в год.

Обзор печати

Бойкот и контрбойкот в Джорджии

Закон Джорджии о порядке проведения выборов «The Election Integrity Act of 2021» стал поводом для того, чтобы ведущие корпорации Америки, включая Coca-Cola, Delta и Citibank, выразили свое возмущение им, а руководство Главной бейсбольной лиги (MLB), заявило о переносе матча года – All-Star Game из Атланты в другой город.

Это не все. Один бывший президент – Барак Обама поддержал бойкот, а другой бывший президент – Дональд Трамп призвал бойкотировать тех, кто решил бойкотировать Джорджию. Подлило масла в огонь то, что нынешний президент Джо Байден переврал содержание закона так, что левая «Вашингтон пост» присудила ему четыре Пиноккио – высшую награду за достижения на ниве дезинформации. Основных пунктов байденовской дезинформации – два. Первый – возмущение тем, что избирательные участки открыты с 9 до 5 и у работающего человека нет возможности проголосовать. Это – неправда. Голосование начинается за три недели до календарного Дня выборов, участки открыты с 7 утра до 7 вечера и они открыты по субботам. Как говорится, голосуй – не хочу! Второй пункт касается вероятности гибели в очереди на избирательный участок от жажды. Несчастным не дают пить! Да-а-а? Нет! Закон запретил практику, которая называется Line Warming – подогрев очереди. Речь идет о последней попытке партийных агитаторов склонить избирателя на свою сторону, «подогревая» стоящих в очереди различными подарками, в том числе, едой и водой. В то время как активистам (обеих партий!) запрещено подходить к очереди с целью ее агитации, то воду алчущим ее, могут раздавать работники избирательного участка. Ну, и потом, воду можно принести с собой.

Главной проблемой демократов, болеющих за отчуждение избирателей от выборов, является требование о предъявлении удостоверений личности. Требование – совершенно возмутительное и неприемлемое для Джорджии, хотя оно существует в 35 других штатах. Насколько актуальна эта проблема? В Джорджии 11 млн избирателей. Удостоверений нет у 200 тысяч. С одной стороны этих «беспачпортных» не очень много – порядка двух процентов, с другой – исход президентских выборов был решен 12 тысячами голосов, поэтому демократы готовы лечь костьми, чтобы уберечь этих людей от получения удостоверения. Между тем, получить его несложно. Достаточно предъявить свидетельство о рождении, карточку соушиал секьюрити и счет за бытовые услуги с места жительства.

Может ли требование о получении бесплатного удостоверения быть непосильным для избиателей, имеющих право голосовать? Самое поразительное и абсурдное, что и авиакомпания, и банк, выразившие возмущение «расистским» законом, требуют удостоверения у всех своих клиентов без исключения. Еще одно почти невыполнимое и «расистское» требование нового закона – внесение номера своего удостоверения в избирательный бюллетень для тех, кто голосует по почте. Если удостоверения нет, можно внести четыре последние цифры номера соушиал секьюрити. Действительно – проблема! Ведь если сверять номера на бюллетенях с номерами в базе данных администрации штата, сколько поводов для отказа от приема этих бюллетеней может возникнуть!

Закон также ограничил число и место установки дроп-боксов для сбора бюллетеней. Во время прошлогодних ноябрьских выборов по штату было расставлено более 300 дроп-боксов. Происхождение десятков (если не сотен) тысяч бюллетеней – неизвестно. Во многих местах сбор бюллетеней происходил абсолютно бесконтрольно. Новый закон позволяет установку дроп-боксов только в помещениях госучреждений, располагающих свободным доступом для граждан. Число дроп-боксов также будет лимитировано до одного на каждые 100 тысяч человек населения. Дополнительные дроп-боксы должны распрделяться по штату равномерно с учетом численности населения.

В прошлых выборах установкой уличных дроп-боксов в Джорджии, Аризоне, Висконсине, Мичигане и Пенсильвании ведали общественные организации, которые финансировались частными компаниями, заинтересованными в победе демократов – Center for Tech and Civic Life (CTCL) и Center for Election Innovation and Research (CEIR). Владелец Фейсбука Марк Зукерберг и его супруга Присцила Чан перевели на их счета 419 млн долларов.

Один из пунктов направлен непосредственно на секретаря штата Брэда Раффеспергера, значительно ограничив его роль и полномочия в будущих выборах. Накануне выборов 2020 года Раффенспергер единолично принял решения, давшие общественным организациям ту роль, которая способствовала рекордным показателям сборов бюллетеней в поддержку Байдена. Впредь и офису секретаря и Избирательной комиссии штата запрещено заключать какие бы то ни было соглашения с общественными организациями без согласия легислатуры.

Закон о порядке проведения выборов в Джорджии был принят, как это теперь принято, по партийной линии. В Нижней палате легислатуры за него проголосовали все 100 республиканцев, против – все 75 демократов. То же произошло и в Верхней палате: 34 республиканца – за, 20 демократов – против. Губернатор-республиканец Брайан Кемп незамедлительно подписал его. Сейчас он заявил, что легислатура не намерена поддаваться давлению больших корпораций.

В числе тех, кто уже начал бить отбой по поводу бойкота – Стейси Эйбрамс, чья организация занималась мобилизацией бедноты Джорджии на ноябрьские выборы и молодой сенатор-демократ Джон Оссофф. С небольшим опозданием они сообразили, что решение руководства Главной бейсбольной лиги (MLB) о переносе Игры всех звезд в другой город и бойкот Атланты нанесут такой удар местной экономике, что прости-прощай всякая политическая поддержка.

Что до призыва Трампа бойкотировать тех, кто добивается отмены «расистского» закона, то прямо не знаю как поддержать благородное начинание. Я, отродясь не интересовался бейсболом и не пью ни кока-колу, ни прочую отраву из банок с веселенькой расцветкой. С компанией Delta мне еще предстоит разобраться, и я непременно займусь этим при первом удобном случае.

Вадим Ярмолинец

Затишье перед бурей

Привет, 90-е: Америка уже вернулась в 1998 год по количеству убийств. Рост числа насильственных преступлений носит беспрецедентный характер и является рекордным за полвека - на фоне погромов, упразднения полиции, кризиса доверия к институтам власти и бесконтрольной миграции.

Продолжающийся пограничный кризис вынудил Байдена возобновить возведение стены - то, что Байден торжественно заморозил в первый же день на посту. Команде либеральных технократов хватило двух месяцев погружения в суровую реальность, чтобы наконец признать правоту Трампа.

В условиях массовых сокращений полиции и резкого взлёта уровня преступности отдельным либеральным мегаполисам - вроде Лос-Анджелеса - пришлось внезапно повышать бюджеты правоохранителей. Впрочем, такие запоздалые полумеры вряд ли приведут к спаду преступности. Тем временем темпы продажи оружия в США продолжают ставить всё новые рекорды. Американцы в массе своей игнорируют призывы Байдена ограничить оружейные права и скупают любые доступные стволы, которые позволят защитить себя в нынешней ситуации. Причём быстрее всех вооружаются законопослушные афроамериканцы - именно они стали одними из главных жертв волны беззакония, прокатившейся по США в 2020. Владельцы бизнесов в центрах крупных городов выучили урок и теперь готовы с оружием в руках защищать свои заведения.

Адвокаты Дерека Шовина, полицейского, который задерживал Джорджа Флойда, показали видеозапись, где видно, как он держал колено не на горле арестованного, а на его плече. Более того, Флойд во время ареста признался в проглатывании имевшихся у него наркотиков. В случае оправдания Шовина Америку охватит новая волна беспорядков. Она даже может перекрыть собой "лето погромов" 2020. Это станет ещё одним системным кризисом - после миграционного - для разрешения которого у Байдена просто не хватит политической воли.

Малек Дудаков

Преемник Трампа против медийной тусовочки

Уже несколько месяцев губернатор Флориды Рон ДиСантис остаётся главной мишенью для либеральной прессы. Та уже не пытается отрицать экономические успехи его штата и теперь надеется представить ДиСантиса пусть и эффективным, но непорядочным политиком. В рейтинге самых абсурдных обвинений пока лидирует конспирологическая теория о том, что он начал с вакцинации людей старшего возраста только потому, что они являются его избирателями.

На днях вокруг ДиСантиса постарались развязать коррупционный скандал. Редакция CBS обвинила губернатора в том, что он предоставил "особый статус" сети гипермаркетов Publix для распространения вакцин. А руководство Publix жертвовало деньги в его предвыборный штаб. На своей пресс-конференции ДиСантис указал на то, что поставщиков вакцин уже немало, а Publix стала лишь одной из их числа, и к ней вскоре присоединятся конкуренты вроде Walmart. Более того, мэр округа Палм Бич - кстати, демократ - признал, что именно он, а также другие представители местной власти попросили ДиСантиса начать распространять вакцины через гипермаркеты сети Publix. Это была в первую очередь их инициатива, а не губернатора Флориды. "Уникальный журналистский коллектив" CBS быстро осознал, что их обвинения не выдерживают никакой критики. Поэтому они специально обрезали речь ДиСантиса на пресс-конференции из своего репортажа и наотрез отказались проинтервьюировать мэра Палм Бич. Прогрессивная общественность решила просто игнорировать и отрицать любые факты, что не укладываются в её повесточку. И она же потом удивляется - что это уровень доверия к медийной индустрии находится на рекордно низком уровне, а их рейтинги так сильно проседают?

ДиСантис - восходящая республиканская звезда, объединяющий электорат "Чайной партии" и консерваторов, и возможный "преемник" Трампа. Следующие три года либеральная публика будет продолжать его гнобить - но пока что их потуги выглядят довольно блёкло.

Малек Дудаков

"10 страшных лет"

Несколько правозащитных организаций из России представили доклад под названием "10 страшных лет". Он приурочен к десятилетию с начала войны в Сирии и описывает нарушения прав человека и гуманитарного права. Авторы 200-страничного документа провели более 150 интервью со свидетелями и жертвами военных преступлений и нарушений прав человека. Авторы доклада считают, что Россия несет ответственность за военные преступления в Сирии.

Россия начала военную операцию в Сирии в сентябре 2015 года. Целью российских властей, по мнению правозащитников, была "маленькая победоносная война", которая консолидирует российских избирателей, а также "стремление усилить свое влияние на Ближнем Востоке, защитить ключевого союзника в регионе Башара Асада, остановить волну арабских революций, сохранить и расширить свое военное присутствие в стране, получить доступ к нефтяным запасам Сирии". По этой же версии, российская верхушка хотела дать боевой опыт армии РФ и испытать вооружение. Хотя авторы доклада признают, что не имели возможности провести независимое расследование утверждений о химических атаках, многие их собеседники "описывали увиденное как "химическую атаку" или "нападение с применением оружия, определяемого как оружие неизбирательного действия или запрещенное".

Авторы доклада требуют провести независимое расследование бомбардировок, которые привели к гибели сирийцев и гражданской инфраструктуры, и признать масштаб жертв российско-сирийских операций. Кроме того, они рекомендуют перестать поддерживать военные операции вооруженных сил Сирии.

Несмотря на активное участие в войне, Россия избегает принимать беженцев из Сирии, отмечают авторы доклада. В то время как в Германии к концу 2019 года было зарегистрировано 790 тысяч беженцев из Сирии, в России такой статус на 1 октября 2020 года был присвоен только двум сирийцам. Еще 370 граждан Сирии имели временное убежище.

AllTown PHARMACY АПТЕКА

НАТУРАЛЬНЫЕ И ГОМЕОПАТИЧЕСКИЕ ПРЕПАРАТЫ

РУССКИЕ И АМЕРИКАНСКИЕ ЛЕКАРСТВА, ТРАВЫ, КРЕМЫ

Western Union:
-Оплата счетов
-Money order
-Денежные переводы

ОТКРЫТКИ И ТЕЛЕФОННЫЕ КАРТОЧКИ

215-354-9440
Fax: 215-354-9118
1137 Bustleton Pike, Feasterville, PA 19053

БОЛЕЗНИ НОГ

ДОКТОР
ГЕННАДИЙ ЛИНЕЦКИЙ
ВЫПУСКНИК TEMPLE УНИВЕРСИТЕТА

- Вросшие и грибковые ногти
- Деформированные косточки
- Артриты ног
- Пяточные шпоры
- Кожные заболевания ног
- Болезненные мозоли
- Плоскостопие
- Воспалённые вены
- Варикозные вены и отёки ног
- Артритные боли в голеностопных суставах

ДОКТОР ДЕЛАЕТ ДОМАШНИЕ ВИЗИТЫ

ОРТОПЕДИЧЕСКАЯ ОБУВЬ

ПРИНИМАЕТ МЕДИКЕР, МЕДИКЕЙД (ACCESS), И ДР. СТРАХОВКИ

ЗВОНИТЕ
215-333-9941

Противятся беспределу

ИСК ПРОТИВ БАЙДЕНА

21 штат во главе с Техасом и Монтаной совместно подали иск против Байдена, утверждая, что президент не имел полномочий изменять в одностороннем порядке энергетическую политику, утвержденную Конгрессом, когда он отозвал разрешение на строительство трубопровода Keystone XL в первый день своего пребывания в должности. Это неумное и скоропалительное решение оказалось одним из десятков президентских указов, которые Байден подписал, не глядя, в первые недели своего пребывания в Белом доме. В иске утверждается, что только Конгресс имеет право регулировать межгосударственную и международную торговлю, включая предоставление или отклонение разрешений на прокладку нефтепроводов, пересекающих международную границу.

«С первого дня своего пребывания в должности президент Байден поставил перед собой задачу свести на нет все успехи предыдущей администрации, полностью игнорируя конституционные ограничения его власти. Его решение отозвать разрешение на строительство трубопровода является не только незаконным, но и опустошит средства к существованию тысяч рабочих, их семей и их сообществ», - сказал Пакстон в заявлении от 17 марта. «Эта администрация продолжает рекламировать воображаемые рабочие места в сфере зеленой энергии, не осознавая, что их действия в реальном мире не позволят трудолюбивым американцам положить еду на стол».

Keystone XL протяженностью 1200 миль, который должен был быть построен как расширение существующей трубопроводной системы, был спроектирован TC Energy Corp. для транспортировки примерно 830 000 баррелей нефти из Канады и Монтаны к стыкам в центре Америки и к нефтеперерабатывающим заводам в побережье Мексиканского залива США.

Разрешение на строительство отозванного участка трубопровода протяженностью 1,2 мили было одобрено президентом Дональдом Трампом в 2019 году. Строительство и эксплуатация трубопровода для нефтеносных песков были смоделированы для создания и поддержания тысяч рабочих мест и продвижения энергетической независимости Соединенных Штатов. Он также был разработан для улучшения торговых отношений с Канадой и обеспечения налоговых поступлений в районы с высоким уровнем бедности.

В своем указе, подписанном в январе, Байден сказал, что отзыв был необходим, потому что трубопровод «противоречит национальным интересам США». «Соединенные Штаты и мир столкнулись с климатическим кризисом», - говорится в приказе. «Дома мы будем бороться с кризисом с помощью амбициозного плана по улучшению строительства, направленного как на сокращение вредных выбросов, так и на создание хороших рабочих мест в сфере чистой энергии. Наши внутренние усилия должны идти рука об руку с дипломатическим участием США. Поскольку большая часть выбросов парниковых газов происходит за пределами наших границ, такое участие как никогда необходимо и срочно. «Оставление разрешения на строительство трубопровода Keystone XL не будет соответствовать экономическим и климатическим императивам моей администрации», - добавил Байден.

Генеральный прокурор Монтаны Остин Кнудсен утверждал, что действия Байдена не приносят «ощутимой экологической выгоды». «Его попытка отменить трубопровод Keystone XL - пустой сигнал добродетели для его богатых доноров из прибрежной элиты. Это демонстрирует презрение Байдена к сельским общинам в Монтане и других штатах на пути трубопровода, которые выиграют от проекта и поддержат его», - говорится в заявлении Кнудсена. Другие критики заявили, что запрет не остановит добычу нефти и что она будет транспортироваться по железной дороге или автомобильным транспортом, а не по трубопроводу.

Штаты утверждают, что Байден не консультировался с ними перед принятием своего решения, «и не думал о далеко идущих последствиях, которые его решение повлечет для истцов». «Штаты, через которые проходит трубопровод, их графства, местные сообщества и школьные округа должны были получить десятки миллионов долларов налоговых доходов от строительства и эксплуатации Keystone XL. Общий расчетный доход

по проекту Keystone XL в первый полный год работы составит примерно 55,6 миллиона долларов, распределенных по 27 округам всего в трех штатах - Монтане, Южной Дакоте и Небраске», - говорится в иске. «Эти доходы особенно пойдут на пользу более бедным сельским районам, поскольку обеспечат столь необходимый приток ресурсов для финансирования важных государственных и общественных услуг». Отмена разрешения, говорится в иске, будет стоить им и их сообществам «десятков миллионов долларов ежегодных налоговых поступлений», а также возможностей для бизнеса и трудоустройства для жителей. Штаты просят федеральный суд Техаса объявить, что администрация Байдена действовала незаконно и неконституционно, когда он отозвал разрешение, и попытаться помешать администрации Байдена обеспечить выполнение своего приказа об отзыве разрешения Keystone XL.

К другим штатам, присоединившимся к иску, относятся Алабама, Аризона, Арканзас, Джорджия, Индиана, Канзас, Кентукки, Луизиана, Миссисипи, Миссури, Небраска, Северная Дакота, Огайо, Оклахома, Южная Каролина, Южная Дакота, Юта, Западная Вирджиния, и Вайоминг.

Theepochtimes.com

Америка, Америка...

Король черной Америки

Он вездесущ. Фигаро тут, Фигаро там, Фигаро, Фигаро, Фигаро... Стоит где-нибудь белому застрелить негра, как этот человек, словно черт из табакерки, тут как тут — он утешает семью покойного, он организует марши и митинги протеста, он (независимо от обстоятельств) требует сурово наказать «убийцу-расиста», он выступает с зажигательными речами, ниспровергая «расистскую Америку» и дирижируя толпой, которая вслед за ним послушно скандирует его знаменитый лозунг «Нет правосудия — нет мира!». Он первым гневно обрушивается на оправдательные вердикты, объявляя их узаконенным судом Линча. Он с утра до ночи маячит на телевидении, крикливо обличая очередное «преступление белой Америки».

Он неустанно колесит по стране, направо и налево давая интервью. Он консультировал президента Обаму по вопросам расовых отношений, фактически выступая в роли его главного советника. Руководители громадных многомиллиардных корпораций трясутся от ужаса при одном упоминании его имени. Он — ментор своего приятеля и единомышленника, коммунистического мэра Нью-Йорка Билла Де Блазио и, фактически, вертит им как марионеткой.

И повсюду он настойчиво проводит одну и ту же центральную мысль: Америка — глубоко расистская страна; все разговоры об улучшении межрасовых отношений — фикция; полиция, подстрекаемая белым обществом, ведет открытую охоту на ни в чем не повинную черную молодежь; разгул расизма в сегодняшней Америке превышает все мыслимые пределы, за ней нужен глаз да глаз, и он готов жертвовать своим временем и энергией ради этой благородной (и, добавим, высокооплачиваемой) миссии.

Его имя — Ал Шарптон. Точнее, «преподобный» Ал Шарптон, потому что он, оказывается, пастор. Такой же ревностный служитель Господа Бога, как «преподобный» Джесси Джексон — первопроходец на ниве расового шантажа, первый, кто смекнул, что ловкий и не отягощенный моральными тормозами человек может неплохо заработать, раздувая пламя расизма. В 1988 году, когда Джексон неожиданно выставил свою кандидатуру на пост президента США, другой видный деятель «движения за гражданские права» — мэр Вашингтона Марион Бэрри проницательно заметил: «Джесси баллотируется не в президенты США, а в короли черной Америки».

Упрочив таким образом свою репутацию первого среди равных, Джексон с удвоенной энергией принялся потрошить частный сектор, обвиняя компании в расовой дискриминации, а затем милостиво выдавая им расовые индульгенции за соответствующую мзду. Вот его-то и взял за образец Ал Шарптон. Вплоть до того, что в 2004 году он тоже баллотировался в президенты США. Когда в начале его карьеры Шарптона спросили, какова его цель в жизни, он честно и откровенно признал: «Я хочу иметь все, что имеет Джесси».

И он достиг своей цели. Более того, карабкаясь к вершине, он, в конце концов, столкнул с нее своего кумира и предтечу, и ныне «преподобный Ал», как его называют, стал подлинным «королем черной Америки». Шарптон командует миллионами голосов черных избирателей, он, вероятно, единственный, кто может сегодня в любой момент вывести на улицу 50 000 чернокожих демонстрантов, послушно протестующих против тех, на кого им укажет их вождь. К нему трепетно прислушиваются законодатели и капитаны индустрии, для которых он и есть голос «меньшинств». Поэтому имеет смысл присмотреться к этому человеку, который самовластно наделил себя полномочиями формально несуществующего, но фактически всемогущего министра расового шантажа.

* * *

Уроженец Бруклина Альфред Чарльз Шарптон 1954 года рождения с юных лет открыл в себе талант демагога. Наделенный от природы луженой глоткой и языком без костей, он в 4 года произнес свою первую проповедь, а в 10 лет объявил себя рукоположенным пастором. Казалось, он пойдет по духовной части и вольется в элиту общины, которая в Новом Свете воссоздала традиционную структуру африканского общества, лишь заменив духовенством касту племенных вождей. Однако юное дарование остановилось на полпути: проучившись два года в Бруклинском колледже, Ал бросил учебу, и никакого дополнительного образования, ни светского, ни духовного, так и не получил. Что не помешало ему наделить себя титулом «преподобного».

В юные годы он крутился на улицах черных кварталов Бруклина и заодно подрабатывал платным осведомителем ФБР. Ему удалось втереться в доверие к знаменитому «отцу музыки в стиле соул» Джеймсу Брауну и войти в его постоянную свиту. Но амбициозный молодой человек не желал удовлетвориться ролью прилипалы при знаменитости, он верил в свою звезду и только и ждал подходящего случая, чтобы выйти на большую сцену. И каждый раз, когда ему подворачивалась возможность заявить о себе, он ее не упускал. Упомянем только о трех эпизодах из красочной биографии бруклинского вундеркинда, которые заложили фундамент его карьеры.

Этапы большого пути: Тавана Броули

В ноябре 1987 года 15-летняя Тавана Броули исчезла из своего дома в поселении Ваппингер-Фолс, штат Нью-Йорк. Ее нашли спустя четыре дня завернутой в мешок из-под мусора, в обгоревших лохмотьях, вымазанной собачьими экскрементами и исписанной расистскими надписями, сделанными древесным углем. Она рассказала, что шестеро белых мужчин похитили ее, утащили в лес и изнасиловали, а затем еще и подвергли ее жестоким издевательствам. Следствие быстро установило, что все ее показания — ложь, и что весь нелепо-замысловатый инцидент был придуман и подстроен ею, чтобы избежать наказания за распутство со стороны жестокого отчима. Однако к тому времени дело приобрело громадный общественный резонанс, и черная общественность, подстрекаемая расовыми демагогами, поднялась на защиту «жертвы».

Среди пламенных трибунов выделялся своей ретивостью дотоле никому неизвестный «пастор» Ал Шарптон, мгновенно смекнувший, как повернуть дело себе на пользу. Выскочив к огням рампы, он объявил под гром аплодисментов единоплеменников, что вся властная вертикаль штата Нью-Йорк, вплоть до губернатора, из расовой солидарности покрывает белых насильников. Главной мишенью для нападок он избрал Стивена Пагонеса — помощника прокурора округа Датчес, где произошел инцидент. Шарптон обрушился на него, утверждая, что Пагонес — участник изнасилования Таваны Броули, злостный расист и вообще изверг рода человеческого.

Под тяжестью улик дело о похищении и групповом изнасиловании быстро развалилось. Спустя несколько лет Стивен Пагонес возбудил иск против Таваны и трех главных клеветников, включая Ала Шарптона. Суд присудил истцу компенсацию от всех ответчиков. Доля Шарптона составила 65 000 долларов, но он объявил, что ему нечем платить — он «гол, как сокол», настолько беден, что не в состоянии даже одеваться за свой счет и прикрывает наготу лишь благодаря щедрости друзей, которые одалживают ему костюмы «поносить». В конце концов, несколько богатых черных благодетелей скинулись и заплатили за «нищего» пастора. Шарптон вышел из воды сухим и знаменитым.

Этапы большого пути: Краун-Хайтс

Спустя четыре года настал новый звездный час «преподобного Ала». В августе 1991 года в районе Краун-Хайтс в Бруклине водитель одной из машин в кавалькаде Любавичского Ребе Менахема Шнеерсона потерял управление и задавил насмерть семилетнего черного ребенка. Шарптон тут же объявил, что мальчик погиб не в результате несчастного случая, а по той причине, что прибывшая районная «скорая помощь» действовала по законам апартеида и отказалась предоставить помощь в первую очередь пострадавшим чернокожим. Он организовал крикливые демонстрации под антисемитскими лозунгами с сожжением израильского флага.

Демонстрации быстро переросли в кровопролитные беспорядки. Итоги продолжавшихся трое суток волнений: 152 полицейских и 38 гражданских лиц получили ранения, сожжено 38 автомобилей и 7 магазинов, произошло 225 ограблений, арестованы 129 человек. Озверевшие громилы убили 29-летнего австралийского ортодоксального еврея по имени Янкель Розенбаум, приехавшего в Нью-Йорк писать диссертацию. Несколько евреев получили тяжелые увечья. Двое из подручных Шарптона получили длительные сроки тюремного заключения, но сам он избежал ответственности за подстрекательство.

Этапы большого пути: магазин Фредди

В 1995 году Шарптон организовал бойкот магазина готового платья в Гарлеме под названием Freddie's Fashion Mart. Непосредственным поводом к бойкоту послужило выселение из того же здания магазина граммзаписи, принадлежавшего черному из Южной Африки Сихулу Шенджу. Он был выселен за неуплату по настоянию коммунальной церкви, которой принадлежало здание. Однако Шарптон объявил, что во всем виноват владелец Freddie's Fashion Mart — еврей Фред Харари, которым, мол, двигала расовая ненависть. Шарптон организовал у магазина пикеты, призывая к бойкоту «белого чужака». Пикетчики осыпали владельца магазина расистскими оскорблениями, из которых самим мягким было «жид-жадюга».

Подстрекаемые своим лидером, демонстранты постепенно входили во все больший раж, пока, наконец, один из них не перешел от слов к делу — он ворвался в магазин, велел всем чернокожим покупателям выйти и поджег помещение. При пожаре погибли восемь сотрудников магазина, включая черного охранника, которого участники протеста презрительно именовали «предателем» и «прихлебателем белых». Нападавший покончил с собой, а Шарптон категорически отрицал какую-либо

Окончание на стр. 18

Центр забора крови
Premier Medical Laboratory

ПРОВОДИТ СЛЕДУЮЩИЕ ТЕСТЫ

- **МАЗОК НА COVID-19 PCR**
  Результат 24-48 часов
- **ПО КРОВИ на антитела после болезни Covid-19**
- **МАЗОК на другие респираторные заболевания RPP**
- **КЛИНИЧЕСКИЕ анализы крови по направлению врача**
- **НИЗКИЕ ЦЕНЫ пациентам без страховки**
  Направление врача не требуется

ВЫЕЗЖАЕМ НА ДОМ!

215-673-5227

9892 Bustleton Ave., Suite 202, Philadelphia, PA 19115

Все мы знаем об эпидемии Covid-19. На сегодняшний день в США заболело 31 миллион 200 тысяч и умерло 562 тысячи человек. COVID-19 вызывается RNA вирусом.
Болезнь может протекать следующим образом: бессимптомно, как обычная простуда или тяжелая форма пневмонии. Инкубационный период длится от 2-14дней. После болезни в организме человека начинает вырабатываться **иммуноглобулин G**. Это означает, что острая стадия болезни закончилась и появилась иммунная защита. Вакцина от COVID заставляет организм человека вырабатывать антитела, а именно, такой же **иммуноглобулин G**. Чтобы убедиться, есть ли уже иммунитет, делается анализ крови на **IgG**.
Этот тест может быть полезен людям, которые не знают переболели они или нет. А также после вакцинирования тест **IgG** покажет уровень защищенности организма. Наличие антител позволит приступить к работе и встречаться с близкими.

Не болейте и будьте здоровы!
RREMIER MEDICAL LABORATORY

ЛУЧШАЯ ДЕРМАТОЛОГИЧЕСКАЯ КЛИНИКА В SOUTHAMPTON

PENNSYLVANIA
DERMATOLOGY SPECIALISTS
MEDICAL • SURGICAL • COSMETIC
215-999-SKIN (7546)

Доктор говорит по-русски

Сертифицированный врач-дерматолог, доктор медицинских наук
РОМАН БРОНФЕНБРЕНЕР

окончил резидентуру в SUNY-Stony Brook and Memorial Sloan-Kettering in Dermatology
Доктор практикует в Upenn, одном из лучших госпиталей Филадельфии

ПРЕДЛАГАЕМ ПОЛНЫЙ СПЕКТР МЕДИЦИНСКИХ, ХИРУРГИЧЕСКИХ И КОСМЕТИЧЕСКИХ ДЕРМАТОЛОГИЧЕСКИХ УСЛУГ

- **Специализируемся на медицинской и косметической дерматологии с использованием дерматоскопии (специального портативного прибора для анализа кожи)**
- **Лечим ВСЕ заболевания волос, кожи и ногтей**
- **Мы можем диагностировать рак кожи на самой ранней стадии**

TONI BRONFENBRENER
CRNP, FNP-C
Nurse Practitioner

1122 Street Road, #204
Southampton, PA 18966
www.pennderm.com
info@pennderm.com

Принимаем Medicare и основные виды страховок | Для пациентов без страховки - доступные цены

В ГОСТЯХ У ГИППОКРАТА

Доктор Влад советует

КАК ИЗБАВИТЬСЯ ОТ ИКОТЫ

Причины икоты

Мощные сокращения диафрагмы заставляют воздух резко выходить через голосовые связки. Получаются тихие или душераздирающие звуки, кому как повезет. Считается, что виной всему – внезапное повышение активности блуждающего нерва. Что может спровоцировать его раздражение? Положа руку на сердце, все что угодно, например:

- слишком быстрое наполнение желудка («пей не спеша», «не жуй на ходу» – это полезные советы);
- сильное растяжение желудка (отсюда мораль – не переедай);
- неудобная поза, чаще сидя;
- стресс, волнение, испуг, в общем, состояния, при которых мы делаем резкие вдохи;
- переохлаждение;
- употребление газированных напитков.

20 минут — столько времени, обычно достаточно, чтобы даже сильная икота прошла сама собой (но ты не жди, принимай меры). Если мучаешься дольше – до нескольких часов подряд – и ничего не помогает, обратись к врачу, такая икота может быть симптомом серьезного заболевания.

Ты икаешь дома, рядом кто-нибудь есть

Или в гостях у друзей, например. В общем, там, где можно чувствовать себя свободно. Налей полстакана воды и попроси кого-нибудь напоить тебя. Штука в том, чтобы пить маленькими глотками, слегка наклонившись вперед, вытянув шею и заведя руки за спину. Иногда икоту можно взять на испуг. Неожиданный хлопок или внезапное «бу-у-у» над ухом вполне могут сработать.

Рядом никого нет

- Слегка наклонись, заведи одну руку за спину, в другую возьми стакан с водой – и пей по чуть-чуть, вытянув шею.
- Подними руки над головой, потянись и сделай несколько глубоких вдохов и выдохов.
- Набери в тазик воды, опусти в нее лицо и задержи дыхание на несколько секунд.
- Сжуй сухарик, съешь что-нибудь кислое, соленое или сладкое. Полежи на боку.
- Надави на корень языка (не сильно, рвота ни к чему).
- Возьми пакет, закрой им нос и рот и подыши, пока не возникнет ощущение нехватки воздуха (под воздействием углекислого газа диафрагма обычно расслабляется, и икота прекращается).
- С толком и расстановкой продекламируй «икота, икота, перейди на Федота...» или любимое стихотворение – короче, переключи внимание. Иногда этого достаточно, чтобы прекратить мучения.

Ты икаешь в общественном месте

К примеру, в кино, театре, на конференции, светском рауте, улице, в конце концов. Другими словами, там, где требуется вести себя прилично.

- Сделай несколько глубоких вдохов и выдохов и потом задержи дыхание на 10–15 секунд (лучше считать про себя).
- Слегка надави пальцами на глазные яблоки или, например, на надключичную область, сразу с двух сторон.
- Если ты сидишь, наклонись вперед, создавая небольшое давление на область желудка, или, наоборот, выпрямись и потянись.
- Рассоси леденец или выпей воды (только не газированной) через трубочку, маленькими глотками.
- Постарайся сконцентрировать внимание на чем-то внешнем – например, начни считать лампы в театральной люстре или пуговицы на пиджаке соседа.

Возможные последствия после общего наркоза

Вопрос о том, насколько вреден общий наркоз, меня интересовал еще в студентах. Но преподаватели в один голос утверждали, что он проходит бесследно. Самому мне под масочным наркозом лежать не приходилось, так что я ничего не могу сказать о собственном опыте. Но всегда догадывался, что оглушительная доза наркотика, чем, по сути, является общий наркоз, бесследно проходить не может.

И вот недавно наткнулся на перевод статьи с американского сайта про последствия общего наркоза, которую я и предлагаю вашему вниманию. Вывод должен быть один — по-возможности, старайтесь его избегать. Если есть возможность, то просите хоть внутривенный, а не маску. Итак, статья.

***

Общая анестезия может вызывать потерю памяти и другие симптомы, похожие на деменцию. К такому выводу пришли канадские исследователи из Университета Торонто. Ученые из Канады выяснили, что общая анестезия вызывает долговременное повреждение памяти, так как лекарства, используемые для наркоза, способствуют образованию устойчивой реакции в мозге. Примерно треть пациентов, которые проходят через общую анестезию, сталкиваются с теми или иными когнитивными нарушениями после операции, включая расстройства памяти и спутанность сознания.

Вообще-то любой больной, который пришел в себя после общего наркоза, демонстрирует спутанность сознания в той или иной степени. Это так называемая послеоперационная когнитивная дисфункция — совершенно естественное явление. Ее симптомы, как правило, быстро исчезают, но это происходит не у всех пациентов. Некоторая их часть сталкиваются с повышенным риском развития деменции.

До последнего времени ученые не понимали, почему каждый третий пациент после общей анестезии сталкивается с симптомами долгосрочных когнитивных нарушений. Теперь удалось установить, что причиной этого является вовсе не нехватка кислорода, поступающего в мозг, как раньше было принято считать, а совершено другой механизм, включающий рецепторы утраты памяти в мозге. Они активируются за счет лекарств для наркоза, чтобы пациенты не сохраняли травматических воспоминаний после операции.

Активность этих рецепторов у некоторых пациентов сохраняется слишком долгое времени уже после того, как сами лекарства выходят из организма. Исследования на животных показали, что эта цепная реакция производит долгосрочный эффект, отражаясь на памяти. К сожалению, в большинстве случаев альтернатив общего наркоза нет, хотя врачи все более активно использует местную анестезию там, где это возможно, включая даже операции на открытом мозге.

Доктор Владимир Ячменников

О здоровье

Хохочите, господа!

Люди разучились смеяться. К такому выводу пришли исследователи под руководством доктора Сачандра Гупта из больницы Indraprastha Apollo, Индия. Исследователи на основании каких-то им известных данных утверждают, что раньше люди смеялись по 18 минут в день. Сегодня же это время не превышает более шести минут. А в детстве люди могут смеяться вообще до 400 раз за день! Между тем, существуют медицинские доказательства того, что смех улучшает состояние здоровья. Смех является отличной тренировкой для сердца и легких. Так, во время смеха частота сердцебиения возрастает, а мозг расслабляется.

Также не секрет, что более 70% всех болезней вызваны стрессом. Кто-то обращается к алкоголю, сигаретам и наркотикам, дабы справиться с этим напряжением. Однако доктор Гупта призывает бороться со стрессом с помощью смеха. Согласно исследованию, полезнее всего, когда человек смеется, широко открывая рот. Хихиканье с сомкнутыми губами, может иметь противоположный, негативный эффект. Поэтому наука рекомендует не только смеяться чаще, но и не сдерживая себя. Хохотать, одним словом.

Свекольный эликсир

Исследователи из Университета Эксетера в Великобритании считают, что свекольный сок способен повысить физическую активность и выносливость пожилых людей. По словам ученых, свекольный сок расширяет кровеносные сосуды, уменьшает потребление кислорода необходимого мышцам во время выполнения физических упражнений. Доктор Кэти Лансли отмечает, что свекольный сок улучшает основные функции организма: он расширяет сосуды, что приводит к снижению кровяного давления, а также улучшает циркуляцию крови, что позволяет снизить потребление кислорода во время физической нагрузки.

Свои выводы исследователи проверяли на молодых и здоровых мужчинах в возрасте от 19 до 39 лет, которые в течение шести первых дней выпивали по 500 мг “эликсира жизни”, а на втором этапе эксперимента получали “плацебо” из смородинового сока.

Выносливость добровольцев в течение двух недель ученые проверяли с помощью велотренажеров, беговой дорожки и приседаний, после чего сделали вывод о том, что во время “свекольной недели” добровольцы показали лучшие результаты, чем на втором этапе испытания. Ученые полагают, что своими “чудодейственными” способностями свекла обязана высокому содержанию в ней нитратов.

Каши помогают ничуть не хуже лекарств

Американские медики советуют чаще готовить еду из цельнозерновых продуктов. Овсяные и рисовые каши, а также хлеб из цельного зерна, как показало исследование специалистов из Абердинского университета, снижают риск развития заболеваний сердечнососудистой системы, в том числе инсульта. Исследователи наблюдали за состоянием здоровья 200 добровольцев, части которых предлагали регулярно употреблять цельнозерновые продукты (3 раза в день). Остальные ели их намного реже, либо не ели совсем. Как выяснилось, у тех испытуемых, которые регулярно употребляли в пищу злаковые, систолическое артериальное давление снизилось. В результате этого было зафиксировано снижение риска инсульта на 25%, а инфаркта — примерно на 15%. Для такого эффекта достаточно было съедать по 13–16 г продукта (это примерно половина чашки овса или риса, либо кусок цельнозернового хлеба).

Сон и красота

Регулярный восьмичасовой сон может сделать человека более здоровым и привлекательным. К такому выводу пришли ученые из Каролинского института в Стокгольме. Они провели исследование, в ходе которого группе людей показывали фотографии добровольцев в двух вариантах - не выспавшихся или хорошо отдохнувших. От испытуемых требовалось оценить степень здоровья людей на фото и их привлекательность. При этом различия между усталыми и “свежими” лицами были не такие уж большие, но наблюдатели все-таки улавливали эту разницу.

Умение распознавать признаки недосыпания может иметь далеко идущие последствия, так как привлекательное лицо является признаком хорошего здоровья. Это вызывает сексуальное влечение, влияет на выбор спутника жизни и становится залогом успешной передачи генов. Кроме того, отмечают ученые, это намного более дешевый способ хорошо выглядеть, чем косметические процедуры.

Полезный фиолетовый

Употребление в пищу фруктов и ягод фиолетового цвета, таких как черника, может помочь предотвратить болезнь Альцгеймера, рассеянный склероз и болезнь Паркинсона, потому что эти продукты впитывают вредные соединения железа, полагают авторы нового исследования. Группа ученых из Университета Манчестера обнаружила: большинство тяжелых болезней частично вызваны вредными соединениями железа, которые провоцируют выработку опасных токсинов, повреждающих тело. Эти токсины, называемые гидроксильными радикалами, вызывают различные дегенеративные изменения в организме. Для того, чтобы защитить организм необходимо употреблять питательные вещества, известные как энтеросорбенты, которые плотно связываются с железом и обезвреживает его. А яркоокрашенные фрукты и овощи являются отличными источниками энтеросорбентов. Также весьма эффективен против токсинов витамин С, однако его избыток может оказывать фактически противоположное действие.

AML Insurance

ВРЕМЯ, КОГДА МОЖНО КУПИТЬ НОВЫЙ ПЛАН

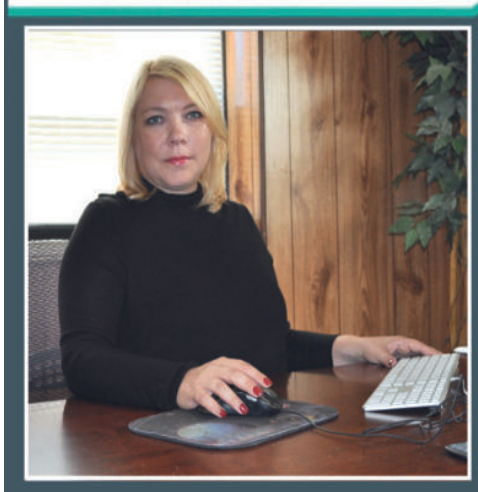

Время работы:
Понедельник-Пятница:
9AM-6PM
Суббота:
по записи

OPEN ENROLLMENT 2021 ПРОДОЛЖАЕТСЯ

С 15 ФЕВРАЛЯ ПО 15 МАЯ

ВЫ ИМЕЕТЕ УНИКАЛЬНУЮ ВОЗМОЖНОСТЬ ОТКРЫТЬ МЕДИЦИНСКУЮ СТРАХОВКУ ЧЕРЕЗ AFFORDABLE CARE ACT (OBAMACARE) НА 2021 ГОД

Бесплатная проверка получения государственных субсидий и бенефитов

HEALTH • DENTAL PLANS • LIFE • AUTO • COMMERCIAL

215.938.7350 БЕСПЛАТНАЯ КОНСУЛЬТАЦИЯ

2727 Philmont Ave., Unit 110, Huntingdon Valley PA 19006

VitaCare агентство по уходу за пожилыми людьми приглашает на работу
Field Registered Nurse to Supervise Home Health Aides.

Пенсильвания RN диплом необходим.
Мы ищем организованного, дисциплинированного и заботливого человека, который бы смог ездить в North, West, Center, South Philadelphia, Montgomery, Conshohocken, Delaware, and Bucks Counties.

Выпускники медицинских колледжей приветствуются!

Полный рабочий день, гибкие часы работы, прекрасная оплата и бенефиты.

Желающим работать в субботу, воскресенье-welcome!

Вы сами устанавливаете свой график!

Vita Care
Home Health Agency

VitaCare Home Health Agency is looking for a Field Registered Nurse to Supervise Home Health Aides.

Pennsylvania RN license required.
We are looking for an organized and self-disciplined individual with pleasant and caring personality who will be travelling to North, West, Center, South Philadelphia, Montgomery, Conshohocken, Delaware, and Bucks Counties.

New graduates are welcomed!

Full-time, flexible hours, great pay and benefits.

Willing to work on Saturday, Sunday welcome

You will be your own boss!!!

Звоните Ирине или e-mail resume to
Equal Opportunity Employer

215-953-9225
vitacare2003@comcast.net

Call Irina or e-mail your Resume
EOE

255 East Street Rd., Feasterville, PA 19053

550 State Road, Suite 113
Bensalem, PA 19020
215.244.4466
www.dhomehealth.com

Dynamic
HOME HEALTH CARE

Мы поможем вам с оформлением всех программ Waiver и Option

БОНУС ДЛЯ НАЧИНАЮЩИХ! ОТЛИЧНЫЕ БЕНЕФИТЫ!

- ВОЗМОЖНОСТЬ ПОЛУЧАТЬ ХОРОШУЮ ЗАРПЛАТУ В ТОТ ЖЕ ДЕНЬ.
- ОПЛАЧИВАЕМЫЙ ОТПУСК И ПЕРСОНАЛЬНЫЕ ДНИ.
- МЕДИЦИНСКАЯ И ЗУБНАЯ СТРАХОВКИ.
- ПЕНСИОННЫЙ ПЛАН 401K.
- БЕСПЛАТНЫЙ LIFE INSURANCE
- ОБУЧАЕМ

Квалифицированная помощь у вас дома

Иногда мы нуждаемся в помощи, чтобы оставаться в стенах родного дома, окруженными семьей, друзьями и привычными ценностями.

Агентство по уходу за больными на дому Dynamic Home Health Care обеспечивает квалифицированный уход, позволяя людям всех возрастов наслаждаться высоким качеством жизни и сохранять независимость в комфорте собственного дома.

Personal Assistance Services Program

Ваша работа по уходу за родными, нуждающимися в помощи, оплачивается.

Мы принимаем

- Medicare
- Medicaid
- Cigna Health Spring (formerly Bravo)
- Keystone First
- United Healthcare
- Commercial Insurance
- Self Pay

Требуются на работу Full/Part time
Home Health Aides, RN, PT, LPN и OT

Michael Steiman

АМЕРИКАНСКИЙ АДВОКАТ, ГОВОРЯЩИЙ ПО-РУССКИ

- ✔ **45 лет** успешной практики
- ✔ **Миллионы долларов**, выигранных для клиентов
- ✔ Безукоризненная репутация
- ✔ Строгая конфиденциальность

СПЕЦИАЛИЗАЦИЯ:

- Автодорожные аварии
- Производственные травмы
- Травмы в результате падения
- Медицинские ошибки
- Оформление завещаний

Индивидуальные консультации по вопросам автомобильной страховки и другие юридические проблемы

Первая консультация по любому юридическому вопросу - **БЕСПЛАТНО**

Наш офис удобно расположен в центре Филадельфии и в Норд-Исте по адресу:
8510 Bustleton Avenue

Пожалуйста, звоните в наш офис по телефонам
215-564-1866 в дневное время
или
215-322-0235 в выходные дни и вечернее время, чтобы назначить встречу.
Оставьте сообщение

МЫ ЗАЩИТИМ ВАШИ ИНТЕРЕСЫ

МАРИНА КАЦ

The Law Offices of
Kats Jamison & Associates

- АВТОМОБИЛЬНЫЕ АВАРИИ
- ТРАВМЫ НА ПРОИЗВОДСТВЕ
- МОТОЦИКЛЕТНЫЕ АВАРИИ
- АВТОБУСНЫЕ АВАРИИ
- МЕДИЦИНСКИЕ ОШИБКИ
- УШИБЫ И ПАДЕНИЯ
- НЕСЧАСТНЫЕ СЛУЧАИ

А также:
Социальное обеспечение
Иммиграционное право
Корпоративное право
Семейные конфликты
Криминальное право
Недвижимость

PERSONAL INJURY CASES
FREE CONSULTATION
NO RECOVERY-NO FEE

1-800-LAW-1917
215-396-9001

1 Bustleton Pike, Feasterville, PA 19053

Alpha-Beta

MEDICAL EQUIPMENT AND SUPPLIES

- Больничные кровати
- Стульчики
- Инвалидные коляски (в т.ч. электрические)
- Костыли
- Кислородные аппараты
- «Вокеры»
- Лечебные чулки
- Аппарат CPAP устройство против храпа
- Протезы груди и лифчики к ним
- Памперсы, прокладки, трусы

БЫСТРАЯ ДОСТАВКА
ОТЛИЧНОЕ ОБСЛУЖИВАНИЕ

У НАС ВЫ МОЖЕТЕ ПРИОБРЕСТИ:
ДИАБЕТИЧЕСКУЮ И ОРТОПЕДИЧЕСКУЮ ОБУВЬ

ПРИНИМАЕМ:
-Independence Blue Cross
-Blue Sheild (PPO/HMO)
-Ameri Health
-Keystone 65 complete
-Keystone Plan East
-Bravo Senior Partner
-Health Partners
-Medicare -Medicaid

МЫ ОТКРЫТЫ:
ПН.,ЧТ.: 9AM-7PM
ВТ.,СР.,ПТ.: 9AM-5PM
СБ.: 10AM-2PM

Greater N.E. Medical Center,
10890 Bustleton Ave., Suite 100, Phila, PA 19116

215-676-7622

Attorney At Law

ALEXANDER RATNER

27 ЛЕТ ПРАКТИКИ

ВНИМАНИЕ - СПЕЦИАЛЬНЫЕ ЦЕНЫ!

Простой развод при обоюдном согласии (плюс судебные издержки) $299
Составление завещания . . . . . от $99
Living will $50

ВСЕ ВИДЫ ЛЕГАЛЬНЫХ УСЛУГ

TRAFFIC TICKET:
если мы не снимем Ваши points, то мы возвратим Ваши деньги

10162 BUSTLETON AVE.,
PHILADELPHIA, PA 19116

Говорим по-русски
(215) 969-4520
После 6 вечера (215) 603-3724

К СОБЫТИЯМ В ИРАНЕ

Эта статья была написана Ю. М. Польским, профессором Villanova University в 1979 году, когда он работал в институте Мировой экономики и Международных отношений. Отдельные положения этой статьи заинтересуют читателя современностью позиций.

Еще недавно на страницах западной печати много писалось об «огромных» успехах Ирана на пути превращения слабого, отсталого государства в «почти современную региональную державу». Важной предпосылкой этого наряду с ростом поступлений от нефти западные журналисты считали «мудрую политику иранского монарха». «Шах Мухаммад Реза Пехлеви, — утверждал американский журнал «The New Republic», — немало сделал для своего народа. Он способствовал повышению жизненный уровень населения в последние годы явно не оправдал ожиданий различных слоев иранского общества. «Экономические и социальные перемены, начало которым было положено огромными доходами от добычи нефти... принесли богатство лишь немногим», — отмечал американский журнал «U. S. News and World Report». «80% богатств страны, — констатировала «НьюЙорк Таймс», — принадлежит менее чем одному проценту населения. В богатейших районах Тегерана царит крикливая роскошь, а бедняки попрежнему ютятся в убогих жилищах. Причем квартирная плата составляет обычно около одной трети заработной платы среднего иранца».

По мнению французской газеты «LeMatin», средства, полувал обострению жилищного вопроса. Что касается реформ в сельском хозяйстве, то они превратили Иран из экспортера в импортера продовольствия. «Если бы страна подверглась блокаде, она смогла бы прокормить себя только в течение 34 дней», — цитировала «Вашингтон пост» слова одного иранского чиновника. Среди важнейших проблем, сдерживавших развитие экономики страны, западные специалисты выделяли нехватку квалифицированной рабочей силы, слабость инфраструктурных отраслей экономики, недостаток минерального и сельскохозяйственного сырья. Важным фактором, способствовавшим обострению всеобщего недовольства, по мнению западных обозревателей, явилось полное отсутствие в стране буржуазнодемократических свобод и произвол политической полиции (САВАК).

Самой значительной оппозиционной силой, пользующейся поддержкой широких кругов населения, стало иранское духовенство. Отсутствие у мусульманского духовенства какой-либо организационно оформленной иерархии всегда затрудняло возможности контроля над ним со стороны светской власти. Большой личный престиж видных духовных лиц (особенно тех, кто носит высший духовный титул «аятолла» — «знамение Аллаха») предохранял их от возможных репрессий со стороны властей. Пользуясь автономией по отношению к государству, муллы одновременно тесно связаны с населением, поскольку основную часть их доходов составляли добровольные пожертвования. По мнению «Le Mond diplomatique», в последние годы возрос престиж духовенства и в среде интеллигенции, чему в немалой степени способствовало улучшение подготовки молодых священнослужителей в богословских университетах.

Лидером религиозной оппозиции шаху стал аятолла Рухолла Хомейни. «Популярность этого старого вождя, прожившего 15 лет в эмиграции, — писала «Юманите», — объясняется его выступлениями против диктатуры, за национальную независимость и тем откликом, который они нашли в широких слоях народа». Подчеркивая, что монархия всегда была правлением угнетателей и диктаторов, Хомейни выдвинул лозунг «исламской республики», политическое руководство которой «не будет зависеть от зарубежных стран и очистится от экономической и политической коррупции».

Среди сил, активно выступивших в поддержку лозунга «исламской республики», были почти все антишахские элементы, включая Национальный фронт (НФ). Национальный фронт образован в 1951–1953 гг. тогдашним премьерминистром Мосаддыком, с именем которого связана попытка национализации нефти, и пользуется поддержкой буржуазии, служащих, ‘ интеллигенции. После организованного ЦРУ свержения Мо саддыка в 1953 г. Фронт был лишен возможности выступать легально. Как отмечала итальянская газета «Коррьере делла сера», НФ симпатизируют в западных столицах, а американцы считали его наиболее приемлемой для себя альтернативой шахскому режиму. Касаясь политической направленности движения, его лидер Карим Саджаби говорил: «Мы — социалдемократы». Считая с самого начала революции невозможным компромисс с шахом, Национальный фронт выступал за создание коалиционного правительства с участием духовенства. Тем не менее Хомейни, неоднократно заявлявший о необходимости «единого исламского движения», не поддержал идею коалиционного правительства.

Касаясь вопроса о союзе с политическими партиями, Хомейни заявлял: «Перспективы исламского по своей сущности движения не могут совпадать с программами партий и групп. Исламское движение намного шире и важнее, нежели деятельность существующих в Иране политических партий. Лозунг и цель нашего движения сейчас — это установление исламского государства, единодушно провозглашенного иранцами. Мы приветствуем любую организацию или личность, которые хотят объединиться с нами в нашем святом деле и которые принимают нашу программу».

1 февраля 1979 г. Хомейни возвратился в Иран и вскоре сформировал Временное правительство, в котором пост премьерминистра получил М. Базарган, а министром иностранных дел стал К. Санджаби — видные деятели НФ, заявившие о своей безоговорочной поддержке лидера национально — религиозной оппозиции.

Согласно официальному заявлению Временного правительства, вопрос о государственном устройстве Ирана будет решен на всенародном референдуме 30 марта 1979 г. Затем будут проведены выборы в конституционную ассамблею, и после разработки ею новой конституции страны парламентские выборы с участием всех политических партий. На референдуме будет задан один вопрос: «Да или нет замене прежнего строя на исламскую республику, конституция которой будет утверждаться народом?». На избирательном бюллетене указываются имя и фамилия голосующего, номер паспорта и место жительства. Для положительных ответов предусмотрен зеленый бюллетень, для отрицательных розовый. В референдуме смогут принять участие иранские граждане, достигшие 16летнего возраста, включая военнослужащих, женщин и представителей религиозных и национальных меньшинств. Выступая за ликвидацию западного влияния в новом Иране, Хомейни призывает население проголосовать за «ислам скую республику». «Демократия, — заявляет он, — это западный термин... Те, кто хотят демократической республики, стремятся к республике, но западному образцу». Что касается термина «народная исламская республика», то, по мнению Хомейни, он «олицетворяет идеологию коммунизма, в котором нет места религии».

Стремление Хомейни направить революционное движение в русло ислама вызывает негативную реакцию со стороны левого крыла оппозиции. Это ярко проявилось в событиях 21 января 1979 г. в Тегеране, когда, как сообщило агентство Франс пресс, «марксистские левые силы впервые открыто вышли на улицы города под лозунгом: «Ни за аллаха, ни против него!». Их представители заявляют, что они «освободились от диктатуры шаха не для того, чтобы попасть во власть диктатуры ислама». Десять тысяч демонстрантов пересекли Тегеран, скандируя: «Рабочие и крестьяне, объединяйтесь! Братьямусульмане, мы вместе боролись за изгнание тирана, так останемся же вместе!». Несмотря на то, что демонстранты несли портреты Хомейни, они подверглись нападкам со стороны духовенства. Франс пресс цитирует также открытое письмо «Организации народных фидаинов» Хомейни, где, в частности, говорится: «Ваши попытки монополизировать революцию настораживают нас. Ислам не может навязать однопартийную систему». Далее в письме перечисляются акты религиозной нетерпимости по отношению ко «всем тем, кто не является мусульманином». Подобные заявления и манифестации продолжаются и после прибытия Хомейни на родину. Безоговорочное признание лидерами НФ руководящей роли Хомейни вызвало раскол в его рядах. Недовольные «оппортунистической» линией М. Базаргана и К. Санджаби создали Национальнодемократический фронт во главе с адвокатом Х. МатиномДафтари (внуком М. Мосаддыка).

Судя по высказываниям Хомейни, «‘исламская республика» в Иране не будет теократической диктатурой обскурантистского толка. «Женщины должны будут принимать активное участие в строительстве общества, — заявил Хомейни, — Все должны способствовать перестройке страны». В области отправления культа будут уважаться права всех религиозных меньшинств.

В будущем, по словам Хомейни, «исламское правительство» разрешит существование нескольких политических партий при условии, что их деятельность не будет противоречить национальным интересам. Отвечая на вопрос о возможном влиянии в Иране марксистов, он заявил, что в стране, где свыше 30 миллионов мусульман хотят жить по канонам ислама, он не видит возможностей проникновения марксистского влияния.

Народная партия Ирана (Туде), получившая недавно возможность действовать легально, по мнению западной печати, имеет мало сторонников, но обладает «отличной организацией». Среди ее членов много студентов, получивших образование за границей. Определенным влиянием она пользуется среди иранских рабочих и интеллигенции. Считая нынешнюю революцию в Иране антиимпериалистической, национально демократической, Народная партия выступает за создание «объединенного народного фронта» всех защитников революции. «Империалисты и их подручные, — говорится в одном из заявлений Туде, переданном для печати в Париже, — стремятся запугать народ призраком коммунизма, угрозой, якобы, нависшей над нашей территориальной целостностью, всякими другими вымыслами и ослабить единый фронт народа, сея раскол между религиозными активистами и другими демократическими силами».

Намечая экономические цели будущего исламского правительства, Хомейни подчеркивает необходимость «как можно быстрее восстановить сельское хозяйство для удовлетворения необходимых нужд населения» и «ограничить потребление предметов роскоши, разбазаривающее богатства иранского народа».

Экономический советник аятоллы Хомейни А. Бани Садр заявил на страницах журнала «Техран Джорнэл», что добыча нефти в исламской республике составит не более 40% от прежнего уровня. Нефтяная промышленность страны, по его словам, всегда была отделена от национальной экономики, входя в экономические системы западных стран. Теперь же намечается сделать ее органической частью хозяйства Ирана, использовать доходы от нефти для того, чтобы разнообразить отрасли собственной промышленности. Бани Садр подчеркнул необходимость экономического планирования, но заметил, что хозяйственная система республики не должна быть ни капиталистической, ни социалистической, ни какой-то смесью этих двух систем. «Строгого контроля за деятельностью рабочих по советскому или китайскому образцу у нас не будет. Рабочие будут участвовать в управлении такими отраслями, как нефтяная, за которой должно следить правительство». По словам Бани Садра, новое правительство может отказаться от выплаты долгов прежнего режима.

В области внешней политики, подчеркнул Хомейни, отношения «исламской республики» с другими странами будут носить дружеский характер, если те не будут вмешиваться во внутренние дела Ирана. «В этом плане, — заявил он, — мы не делаем различия между русскими, американцами и другими. Мы отказываемся быть базой США в этом регионе или служить требованиям безопасности СССР». На состоявшейся 11 марта 1979 г. прессконференции министр иностранных дел К. Санджаби изложил основы новой внешней политики страны. Иран, — заявил он, — «не согласится быть базой агрессии или пропаганды» против СССР. «Неравноправные договоры», на которых были основаны ираноамериканские отношения, должны быть пересмотрены. К. Санджаби подчеркнул, что Иран будет проводить политику неприсоединения. В качестве первых шагов своего внешнеполитического курса Временное правительство разорвало все связи с Израилем и ЮАР и заявило о выходе Ирана из СЕНТО.

А. УМНОВ,
Ю. Польский

Law Offices of Leo Mikityanskiy, P.C.

Licensed in PA, NY, NJ and US Patent and Trademark Office

Офис в Филадельфии
275 E. Street Rd, Suite 4, Feasterville, PA 19053
215-357-1400

Офис в Нью-Йорке
1517 Voorhies Avenue, Brooklyn, NY 11235
718-256-3210

www.LMattorney.com

Многолетний опыт работы в судах. Профессионализм и репутация.

ПЕНСИОННОЕ ПЛАНИРОВАНИЕ И ЗАЩИТА ИМУЩЕСТВА
- Предпенсионное планирование и правильное оформление передачи имущества и наследства
- Сохранение недвижимости и имущества при планировании Medicaid для получения услуг PCA (home care), nursing home
- Трасты – трастовые декларации и соглашения
  – Защита имущества от кредиторов и разводящихся супругов
  – Revocable / Irrevocable Trusts, передача недвижимости
  – Special Needs Trusts для людей на Disability – сохраняют SSI и Medicaid и позволяют получать компенсации
- Трасты для недвижимости во Флориде
- Доверенности, завещания и назначение опекунов для несовершеннолетних детей
- Оформление опекунства (Guardianship) в суде
- Уменьшение налогов на наследство (Estate Taxes), подоходных налогов(Income Taxes) и налогов с продажи имущества (Capital Gains Taxes)
- Проверки/аудит Medicaid и Social Security

СЕМЕЙНОЕ ПРАВО
- Разводы по согласию и без
- Ведение сложных судебных разводов
- Брачные контракты – Separation Agreements, Prenuptial / Postnuptial Agreements
- Раздел имущества, custody, посещение детей, алименты

ДЕЛОВОЕ И КОРПОРАТИВНОЕ ПРАВО
- Составление и проверка контрактов
- Разногласия между партнерами
- Покупка и продажа бизнесов
- Оформление корпораций и договоров между акционерами

ИНТЕЛЛЕКТУАЛЬНАЯ СОБСТВЕННОСТЬ
- Патенты – американские и международные
- Торговые марки и создание брендов
- Авторские права

КАК ПРАВИЛЬНО ЗАЩИТИТЬ ИМУЩЕСТВО И ПЕРЕДАТЬ НАСЛЕДСТВО

Адвокат Леонид Микитянский – профессионал, работающий в сфере защиты имущества, передачи наследства (Estate Planning) и пенсионного планирования.

Что такое Estate Planning?

Estate Planning - это план, позволяющий распределить собственность и финансы между определёнными наследниками, обычно, детьми и внуками, защитить имущество от кредиторов и добиться максимальных налоговых преимуществ.

Зачем оставлять завещание или трасты?

Можно распорядиться имуществом при жизни в любом возрасте, чтобы избавить родственников от неизвестности и сложного и дорогостоящего процесса раздела имущества.

Также завещание и трасты часто позволяют избежать уплаты налогов или сократить их до минимума. Процесс раздела имущества в суде без завещания (administration proceedings) может затянуться надолго, а это значит, что наследникам придётся потратиться на дополнительные судебные издержки.

Все хорошо знают, чем заканчиваются споры за наследство: близкие люди ссорятся друг с другом и выбрасывают огромные деньги на судебные тяжбы. Всё это происходит потому, что человек вовремя не позаботился о судьбе своего имущества и не обратился за квалифицированной помощью к адвокату.

Передача имущества без завещания может привести к непредсказуемым последствиям. Например, суд может приставить неизвестного вам опекуна к вашим несовершеннолетним детям. Возможно и такое, что наследством тоже будет управлять посторонний, которого вы даже не знали. Нет никакой гарантии в том, что этот чужой вам человек примет правильные решения для вашей семьи.

Семь причин для защиты вашего будущего

Многие думают, что создание так называемого Estate Plan не для них. Estate Plan – это план действий, которые будут предприниматься в отношении вас, ваших детей и имущества. Чтобы оградить себя и своих детей от ряда проблем и потери имущества. Вот несколько способов, как этого избежать.

1. Потеря дееспособности

Что будет, если вы не сможете принимать решения за себя? Если у вас есть доверенность или Power of Attorney, опекуном вашего имущества станет тот человек, которого вы сами выбрали. Если у вас нет Power of Attorney, тогда опекун будет выбран и назначен судом (это долгий и дорогостоящий процесс).

2. Несовершеннолетние дети

Что будет с вашими детьми в случае вашей внезапной смерти? Без Завещания или Estate Plan все решения в отношении детей будет принимать суд. Если Завещание или Estate Plan есть – о ваших детях позаботится человек, которому вы доверяете и выбрали заблаговременно.

3. Смерть без завещания

Кто унаследует ваше имущество? Без Завещания или Estate Plan ваше имущество будет распределено и будет облагаться налогом согласно местным законам. Наследство будет поделено между родственниками, и долю получат даже те из них, которым вы не желали бы помогать. С Завещанием или Estate Plan наследниками станут только те люди, которых вы укажете в документах.

4. Смешанная семья

Что, если вы женились во второй раз на женщине с детьми и сами имеете детей от первого брака? Наверняка вы хотели бы, чтобы ваши родные дети были максимально защищены. Поэтому позаботьтесь о них заранее: составьте Estate Plan и решите, что унаследует ваша нынешняя супруга, что достанется вашим родным детям, а что – приёмным.

5. Дети, получающие Disability Benefits

После вашей смерти без Estate Plan, детям могут отказать в получении Медикейд и выплате SSI, если они получат ваше наследство. С Estate Plan вы можете предусмотреть это и составить Special Needs Trust. Этот Trust позволит вашим детям получать государственные бенефиты и дальше. А вам такой Trust позволит самим подавать на Медикейд без штрафного периода в пять лет за перевод имущества.

6. Сохранение имущества в семье

При разводе наследство будет разделено между бывшими супругами пополам. Если вы составили Estate Plan, то, скорее всего, указали, что наследство будет оставаться в семье и переходить к вашим детям и внукам. В этом случае никто не сможет разорить ваше семейное имущество.

7. Требуется ли Завещание или Estate Plan?

Без Завещания или Estate Plan распределение вашей собственности будет руководиться законодательством штата и будет обложено налогами. При чётком Завещании и Estate Plan вы избавите наследников от ряда проблем.

Для того чтобы начать предварительное пенсионное планирование на индивидуальном уровне и передать имущество по наследству, вы должны обсудить все варианты со знающим адвокатом. Звоните в офис адвоката Леонида Микитянского по телефону (215) 357-1400

Мы расположены по адресу: 275 East Street Road, Suite 4, Feasterville PA 19053.

Версия

За что Хрущев ненавидел Сталина?

11 марта 1943 года с боевого задания не вернулся самолет 18-го гвардейского истребительного авиационного полка. Война... Ничего удивительного. Пилотировал самолет старший лейтенант Леонид Хрущев. Весна 1943 года — разгар Великой Отечественной войны. Боевые летчики гибли постоянно, в больших количествах. Но командование не только 18-го гвардейского истребительного авиационного полка, но и 303-й истребительной авиационной дивизии, всполошилось не на шутку. 25-летний старший лейтенант Леонид Хрущев был старшим сыном Никиты Сергеевича Хрущева, в то время занимавшего пост первого секретаря ЦК Компартии Украины. Место предполагаемого падения самолета, который пилотировал Леонид Хрущев, изучили досконально — даже местных партизан привлекали. Но ни обломков самолета, ни трупа летчика не нашли. Леонид Никитович Хрущев пропал без вести. Судьба сына будущего советского вождя до сих пор неизвестна. Официальная версия гласит, что он попал в плен и погиб в немецком лагере — как и сын Иосифа Сталина Яков Джугашвили.

Никита Сергеевич Хрущев, будущий генеральный секретарь ЦК КПСС, в своей жизни был женат трижды. Первый раз он женился в 1914 году, еще двадцатилетним юношей, слесарем шахты. Его супругой стала Ефросинья Ивановна Писарева, которая родила Никите Хрущеву двоих детей — дочь Юлию в 1916 году и сына Леонида в 1917 году. В 1920 году Ефросинья скончалась от тифа. Молодой Хрущев остался с двумя детьми, но в 1922 году женился на некоей Марусе — матери-одиночке. С ней Никита Сергеевич прожил мало и уже в 1924 году сыграл свадьбу с Ниной Кухарчук, ставшей его спутницей на всю оставшуюся жизнь. Таким образом, Леонид Никитович Хрущев был сыном Никиты Сергеевича Хрущева от первого брака. Карьера Никиты Хрущева стремительно пошла в гору с начала 1930-х годов. Если в 1922 году Никита был еще скромным студентом рабфака, то в 1929 году поступил в Промышленную академию и был избран секретарем парткома. В 1931 году 36-летний Никита Хрущев стал первым секретарем Бауманского райкома ВКП (б) города Москвы — должность для вчерашнего провинциального партийного деятеля колоссальная. К этому времени Леониду Хрущеву было почти четырнадцать лет. Это сейчас сына префекта какого-нибудь столичного округа ждет безоблачное будущее в элитном вузе — российском или зарубежном, а затем успешный бизнес или быстрая карьера в органах власти. Тогда, в 1930-е годы, были несколько другие порядки. Леонид Хрущев, отучившись в школе рабочей молодежи, пошел работать на завод. Судя по всему, как и его отец, Леня Хрущев был «молодой да ранний» — к 18 годам он успел побывать уже дважды женатым. Его первой женой была Роза Трейвас, но с ней Леонид расстался быстро — под давлением Никиты. В браке со второй женой у 17-летнего Леонида Хрущева родился сын Юрий Леонидович (1935–2003).

В 1935 году 20-летний Леонид поступил в Балашовскую школу пилотов Гражданского воздушного флота, которую окончил в 1937 году и стал работать летчиком-инструктором. В 1939 году Леонид добровольно попросился в РККА и был зачислен на подготовительный курс командного факультета Военно-воздушной академии им. Жуковского, но учиться в академии не стал, ограничившись окончанием в 1940 году Энгельсской военной авиационной школы. Когда началась советско-финская война, Леонид Хрущев попросился на фронт. Летчиком молодой офицер был отважным. Он совершил более тридцати боевых вылетов, участвовал в бомбардировках линии Маннергейма. Естественно, что когда началась Великая Отечественная война, Леонид Хрущев отправился на фронт. Он воевал с начала июля 1941 года — в составе 134-го бомбардировочного авиационного полка, входившего в состав 46-й авиационной дивизии. Уже летом 1941 года Хрущев-младший совершил 12 боевых вылетов и был представлен к ордену Красного Знамени. 27 июля 1941 года самолет Леонида Хрущева сбили в районе станции Изоча. Летчик едва сумел долететь до линии фронта и приземлился на нейтральной полосе, получив тяжелое ранение ноги при приземлении. Почти на целый год Леонид выбыл из строя. Восстанавливать здоровье Леонида отправили в Куйбышев. Там же лечился после тяжелейших ранений другой боевой летчик из высокопоставленной семьи — Степан Микоян, сын наркома внешней торговли СССР Анастаса Ивановича Микояна. Леонид Хрущев и Степан Микоян сдружились. В феврале 1942 года Леонида Хрущева наконец нашла награда. Старший летчик 134-го бомбардировочного авиационного полка лейтенант Хрущев был награжден орденом Красного Знамени за 27 боевых вылетов и бомбежки немецких танков, артиллерии и переправы в районе Десны.

Именно в то время, когда Леонид Хрущев находился в тылу, произошла неприятная история. В пользу правдивости этой истории говорит то, что о ней рассказывали и Степан Микоян — близкий друг Леонида, и Рада Аджубей — дочь Никиты Сергеевича от третьего брака и сводная сестра Леонида. Якобы, проходя восстановление в тылу, Леонид Хрущев, как и многие дожидающиеся возвращения на фронт солдаты и офицеры, коротал время в пьяных застольях. В один из таких вечеров он развлекался тем, что стрелял по бутылке и, по неосторожности, застрелил одного из собутыльников — военного моряка. Леонида Хрущева арестовали и дали 8 лет — с отбыванием на фронте. Отправлять в лагерь неплохого боевого летчика, орденоносца, да еще и сына первого секретаря КП (б) УССР, было нецелесообразно. Еще не до конца отошедшего от ранения Леонида отправили на фронт и зачислили в состав 18-го гвардейского истребительного авиационного полка. Отметим, что это — версия неофициальная, которую некоторые источники не разделяют. Как бы то ни было, но в декабре 1942 года Леонид Хрущев вновь оказался на фронте. Он успел совершить 28 учебных и 6 боевых вылетов, участвовать в 2 воздушных боях, прежде чем пропал 11 марта 1943 года. Спустя полтора месяца безуспешных поисков, имя Леонида Хрущева исключили из списков воинской части, а в июне 1943 года он был посмертно награжден орденом Отечественной войны I степени. Далее начинаются интересные события. Казалось бы, семья погибшего героя войны, да еще сына главного коммуниста Украины, должна была купаться в почестях.

Но, вскоре после трагедии, произошедшей с Леонидом Хрущевым, была арестована его жена Любовь Сизых. Никого не смутило даже то, что у вдовы погибшего летчика была дочь — на тот период трехлетняя Юлия Леонидовна Хрущева. Не смог или не захотел защищать свою невестку и Никита Сергеевич. Любовь Сизых обвинили в шпионаже и отправили в лагерь на пять лет. Срок она отбыла «от звонка до звонка», а после лагеря, в 1948 году, была оставлена в ссылке в Казахстане и окончательно вышла на свободу лишь в 1956 году, проведя в местах заключения и ссылки тринадцать лет. Что это было, и почему с вдовой героя и матерью его маленькой дочери так поступили? И почему ее не помиловали хотя бы ради памяти мужа и ради дочери?

Вадим Николаевич Удилов прослужил в органах государственной безопасности почти сорок лет, завершив службу в звании генерал-майора и заместителя начальника одного из управлений КГБ СССР. 17 февраля 1998 года вышла статья с его воспоминаниями, в которых бывший контрразведчик рассказал интересную версию «гибели» Леонида Хрущева. Якобы Леонид Хрущев перелетел на другую сторону фронта и сдался немцам. Летчика быстро склонили к сотрудничеству. О побеге Леонида стало известно в Москве. Вскоре специальная группа СМЕРШ провела операцию по захвату Леонида. Его привезли в Москву. В столицу срочно приехал с фронта и Никита Хрущев. Он прибежал на прием лично к Иосифу Сталину. По воспоминаниям другого чекиста генерала Михаила Докучаева, служившего заместителем начальника 9-го Главного управления КГБ СССР, охранявшего первых лиц государства, у Сталина Никита Сергеевич устроил настоящую истерику — со слезами на глазах умолял не расстреливать сына. Но вождь был непреклонен. Можно было закрыть глаза на пьяную стрельбу в Куйбышеве и дать возможность кровью искупить вину на фронте. Но предательство — это уже слишком. Леонида Никитовича Хрущева расстреляли. Опять же, это лишь одна из версий гибели сына Никиты Сергеевича.

Но, если все было так, как рассказывали впоследствии ветераны органов безопасности, то многое в дальнейших событиях становится понятным. Тогда понятен арест Любови Сизых — ее осудили как жену изменника Родины и дали всего пять лет лагерей. По понятным причинам, не стал заступаться за Любовь Сизых и Никита Сергеевич Хрущев. Более того, он максимально от нее дистанцировался и даже освободили из ссылки Любовь только в 1956 году — к этому времени Хрущев уже третий год возглавлял советское государство, что стоило ему освободить бывшую невестку и мать своей внучки? Правда, дочь Леонида и Любови Юлию Никита Сергеевич все же усыновил. Согласно версии о предательстве Леонида Хрущева, Никита Сергеевич очень тяжело переживал расстрел своего старшего сына. Хотя сам он чудом остался на руководящем посту, Хрущев на всю жизнь затаил злобу на Иосифа Сталина. Ненависть к Сталину у Никиты Сергеевича, если принимать эту версию, носила не политический, а личный характер. Всесильный лидер советского государства и коммунистической партии превратился для Хрущева в личного врага — смерть сына он ему простить не мог.

Если это так, то понятны причины той жесткой критики, которую обрушил Никита Хрущев на покойного Сталина с трибуны XX съезда КПСС.

С другой стороны, реальных доказательств в пользу версии о предательстве Леонида Никитовича Хрущева нет. Сам контрразведчик Удилов говорил о том, что все документы, которые могли бы об этом рассказать, были старательно уничтожены еще в советское время. К тому же, многие современники Леонида Хрущева все же придерживались версии о том, что старший лейтенант Хрущев погиб в немецком плену. Конечно, попадание в плен советского офицера, согласно господствующей идеологии не красило, но все же это не предательство.

Юлия Леонидовна Хрущева, дочь Леонида, уже в наше время — в 2006–2008 гг. — неоднократно подавала судебные иски против Первого канала. Дело в том, что еще в 2006 г. по телевидению был показан фильм «Звезда эпохи», в котором излагалась версия о предательстве Леонида Хрущева. Это возмутило Юлию Леонидовну, и она требовала компенсировать ей моральный ущерб, однако все суды оставили иски внучки советского генсека без удовлетворения. Некоторые обозреватели утверждали, что память Леонида Хрущева очерняют специально — сейчас, мол, реформаторы не в моде, а власть хочет реабилитировать жесткие методы и авторитарный стиль управления. Другие аналитики настроены менее категорично — кому сейчас, спустя 70 с лишним лет, есть дело до судьбы погибшего молодым сына будущего советского генсека. Сейчас уже невозможно утверждать ни правоту этой версии, ни ее ошибочность. Вместе с советской эпохой ушли в прошлое и многие ее тайны.

8 июня 2017 года в 10:35 на перегоне станций «Солнечная» — «Внуково» электропоезд «Внуково — Москва» насмерть сбил пожилую женщину, переходившую железнодорожные пути в неположенном месте. Полицейские установили личность погибшей — это была 77-летняя Юлия Леонидовна Хрущева, дочь Леонида Хрущева и приемная дочь Никиты Сергеевича.

Иван Петров

P.S. По другой версии сбитый летчик действительно попал в плен и под угрозой смерти согласился, чтобы его имя было использовано немцами для пропаганды. — Ред.

Bell's Pharmacy

215-745-5700

8508 Bustleton Ave.,
Philadelphia, PA 19116
(Рядом с офисом Анны Каневской и Jack's Deli)

Часы работы: Пн.- Пт. 9.00am - 7pm Сб. 10am -3pm

HENDRIX PHARMACY

11685 Bustleton Ave. (Hendrix Plaza), Philadelphia, PA 19116
(рядом с офисом докторов Биниауришвили)

Tel. 215-969-3900 Fax. 215-969-3939

Часы работы: Пн.- Пт. 9.30am - 7pm Сб. 10am -3pm

Наш коллектив - ветераны русского аптечного бизнеса, как всегда, обслужит Вас на высшем уровне.

- Бесплатно забираем рецепты и доставляем лекарства на дом
- Большой ассортимент товаров и лекарств из России и стран СНГ
- Лучшие цены клиентам без страховок
- Скидки на сорау по возможности (где не запрещено законом)
- Всегда большой выбор витаминов, трав, лекарственных сборов

БЕСПЛАТНО
ОПЛАТА
ЗА ВСЕ
КОММУНАЛЬНЫЕ УСЛУГИ
и MONEY ORDERs
для постоянных клиентов

ПЕТРОВСКИЙ МАРКЕТ

ВЕСЬ АПРЕЛЬ SALE

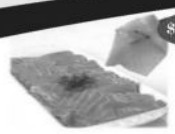

$3.50 OFF
SMOKED NOVA SALMON SLICED "ACME"
~~$19.99LB~~ $16.49LB

$1.00 OFF
POLISH SAUSAGE COUNTRY STYLE ~~$3.99~~ $2.99LB

$3.00 OFF
SPECK DRIED CURED SMOKED PROSCIUTO "CIBO"
~~$10.99LB~~ $7.99LB

50% OFF
ВЯЛЕНАЯ ГОВЯДИНА
BEEF JERKY (BRASIL)
~~$13.99LB~~ $7.99LB

20% OFF
САЛО "ДОМАШНЕЕ" ~~$8.99~~ $7.99LB

$5.00 OFF
SMOKED NOVA SALMON SLICED "ACME" 12 OZ PACK ~~$14.99~~ $9.99

$2.00 OFF
AMBASSADOR КОФЕ РАСТВОРИМЫЙ 190G ~~$9.99~~ $7.99
AMBASSADOR КОФЕ РАСТВОРИМЫЙ 190G ~~$9.99~~ $7.99

$3.00 OFF
MANUKA 100% NEW ZEALAND HONEY 250G UMF 10+
~~$12.99~~ $9.99

$2.50 OFF
GENESIO EXTRA VIRGIN OLIVE OIL 1 LITER (ITALY)
~~$9.99~~ $7.49

25% OFF
БРЫНЗА БОЛГАРСКАЯ
~~$3.99~~ $2.99LB

50¢ OFF
VERES VEGETABLE SPREADS, SALADS & APPETAZERS (UKRAINE)
~~$2.99~~ $2.49

40¢ OFF
ГРЕЧНЕВАЯ КРУПА АЛТАЙСКАЯ ПАССИМ
800G ~~$1.99~~ $1.59

40¢ OFF
ITALIAN PASTA SOPRANO 400G (ITALY) ~~$1.29~~ $0.89

$1.50 OFF
JACOBS VELVET КОФЕ РАСТВОРИМЫЙ 200G ~~$10.49~~ $8.99

$1.00 OFF
NESCAFE ORIGINAL КОФЕ РАСТВОРИМЫЙ 200G ~~$7.99~~ $6.99
NESCAFE GOLD КОФЕ РАСТВОРИМЫЙ 200G ~~$10.99~~ $9.99
JACOBS MONARCH КОФЕ РАСТВОРИМЫЙ 190G ~~$7.99~~ $6.99

$1.00 OFF
100% Grapeseed Oil GrapeOla 2 litr (Spain) ~~$9.99~~ $8.99
100% Grapeseed Oil GrapeOla 1 litr (Spain) ~~$5.99~~ $4.99

$1.00 OFF
Wild Alaska Pink Salmon 14.75oz ~~$3.49~~ $2.49
Печень Трески (Iceland) 121 г. ~~$2.29~~ $1.89
Печень Трески (Iceland) 202 г. ~~$3.79~~ $2.99

50¢ OFF
JERUSALEM CUCUMBERS IN BRINE 670G (ISRAEL)
~~$1.99~~ $1.49

$1.20 OFF
Apple Cider Vinegar HEINZ 473ml (USA) ~~$1.99~~ $0.79

80¢ OFF
EXTRA LARGE PITTED OLIVES "GREENIST"
~~$1.99~~ $1.19

$2.00 OFF
ORGANIC FIG PRESERVE "LUCIEN" 320G (FRANCE)
~~$3.99~~ $1.99

50% OFF
DRIED SOUR CHERRIES ~~$9.99~~ $4.99LB

70¢ OFF
SALT SENSE 100Z (283G) ~~$1.49~~ $0.79

50¢ OFF
ШПРОТЫ КОПЧЁНЫЕ В МАСЛЕ"BELVEDER" (LAT VIA) 250 Г. ~~$2.99~~ $2.49

*РЕГУЛЯРНЫЕ СКИДКИ НА ДАННЫЕ ТОВАРЫ НЕ ДЕЙСТВУЮТ

04/2021

215-330-1024

ПОНЕДЕЛЬНИК - СУББОТА 9 AM - 9 PM
ВОСКРЕСЕНЬЕ - 9 AM - 8 PM

Все для Вас и цены - КЛАСС!

Технологии и память

ОПАСНАЯ ТЕНДЕНЦИЯ

В Израиле провели эксперимент по сравнению силы памяти у людей различного возраста. Для участия в испытаниях были созданы три группы по 15 человек. Средний возраст участников первой группы составлял 80, второй — 40, третьей — 15 лет. Сами тесты проверки памяти были банальными, их можно найти в любом учебнике психологии: испытуемым предлагали запомнить цифры и картинки, расположенные в том или ином порядке и т. п. Но вот результаты тестов оказались поистине сенсационными: во всех группах они оказались близки, а в некоторых случаях 80-летние даже превзошли 15-летних и 40-летних. При этом особо подчеркивается, что для участия в эксперименте отбирались подростки, не страдающие проблемами с концентрацией внимания.

Понятно, что с чисто физиологической точки зрения сила памяти у людей, перешагнувших 70-летний рубеж, просто по определению не может быть сравнима с памятью подростков, или находящихся в расцвете сил 40-летних людей. И всё же победу пожилого поколения “по очкам” психологи объясняют просто: оно выросло в ту эпоху, когда не было смартфонов, гаджетов и прочей современной техники, а потому им приходилось хранить огромный массив информации в уме — номера телефонов людей, адреса, даты их рождений и т. д. В результате почти каждый из участников “пожилой группы” наработал собственные методы ассоциативного запоминания, который и использовал при тестировании.

Напротив, современные подростки и молодые люди вообще не прилагают никаких усилий, чтобы запоминать номера телефонов, даты и даже дорогу к тому или иному месту. Зачем, если всю эту информацию можно получить простым нажатием кнопки, а до нужного адреса тебя доведет спутниковый навигатор?!

Однако в связи с этим неминуемо возникает вопрос о том, какими же изменениями чреваты все эти технические новшества для будущего человечества — для силы его памяти, интеллекта, способности к творческому мышлению?

— В целом сам процесс развития человечества идет по пути ослабления первичных видов памяти, т. е. это своего рода нормальный эволюционный процесс, — говорит израильский антрополог Лион Тамир. — Достаточно вспомнить, что до изобретения книгопечатания книги были редкостью, и большинство людей хранило свои знания и жизненный опыт в устной форме. С появлением книг необходимость в сохранении массива профессиональных сведений отпала, а сама природа всего живого устроена на принципе экономии энергии: если мозгу не нужно тратить энергию на запоминание, он ее тратить не будет! А это неминуемо сказывается на его работе в целом. Любопытно, что, несмотря на появление печатных книг, евреи продолжали заставлять своих детей заучивать наизусть массивы священных текстов и комментариев к ним, и именно этим, а не какими-либо другими факторами, возможно, объясняется та роль, которую евреи играют в развитии мировой науки и культуры.

Эксперименты, проведенные в странах Запада, однозначно свидетельствуют о том, что появление новых технологий, заменяющих зрительную, слуховую, ассоциативную и прочие виды памяти, приводит как к ослаблению процесса усвоения новых знаний (так как память и обучение — связанные процессы), так и к появлению “белых пятен” в воспоминаниях людей всех возрастов. Так, по возвращению из туристических поездок, большинство людей сегодня затрудняются перечислить увиденные ими достопримечательности и описать их (оказывается, после того, как они были сфотографированы на камеру смартфона, мозг считает ненужным сохранять их в памяти!). Тем не менее, широкую известность в психологии получил случай, когда 50-летний мужчина с трудом мог воспроизвести увиденное за время поездки за рубеж, за исключением одного места, которое он описал во всех подробностях. Как выяснилось, именно в этом месте у него сломался фотоаппарат.

Ослаблению памяти и способности к концентрации у нового поколения в немалой степени способствует также то, что любую требуемую им информацию можно сегодня получить с помощью интернета, без всякой необходимости искать ее в книгах; тексты, которыми мы обмениваемся через мобильные телефоны, предельно кратки и на их прочитывание и осмысление не нужно тратить много времени (т. е. не надо концентрироваться!), и мало кто задумывается, что, на самом деле, это — еще один удар по развитию нашего мозга в целом. Принцип здесь тот же, что и при физическом развитии тела — отказывая мозгу в тренировке, мы вольно или невольно ослабляем его.

Наконец, еще одним следствием просиживания молодого поколения у компьютера и пользование навигационными системами, стало уменьшение его способности ориентироваться в пространстве. Само ощущение пространства у нынешних подростков и молодежи в странах Запада несколько иное, чем у пожилых и людей среднего озраста: оно их пугает и, оказавшись на улице, они спешат как можно скорее добраться с помощью навигатора до нужного места и снова оказаться в помещении.

А теперь главное: анализируя идущие процессы, западные психологи и психиатры сходятся во мнении, что если раньше официальной чертой, с которой начиналось ослабление памяти, считались 50 лет, то уже через десятилетие она сдвинется к 40 годам. Соответственно, в ближайшие десятилетия начнет значительно уменьшаться возраст, при котором начинает развиваться болезнь Альцгеймера и другие виды “старческой деменции” — он сдвинется к 60 годам. Остановить этот процесс можно пока только одним путем — не полагаться на смартфоны, гаджеты и все прочее, а постоянно тренировать память и интеллект.

Любопытно, что недавнее исследование, проведенное в Великобритании, показало, что в наименьшей степени по сравнению с другими группами населения страны болезнь Альцгеймера встречалась у пожилых лондонских таксистов. Никакого другого объяснения, кроме того, что они должны были постоянно держать в памяти крайне запутанную карту английской столицы, этому феномену найти не удалось.

Король черной Америки. Начало на стр.8

причастность к преступлению, утверждая, будто он «только на минутку заскочил к магазину, чтобы выразить солидарность с несправедливо выселенным человеком». И вновь с обагренными кровью руками вышел сухим из воды.

* * *

Красиво жить не запретишь: Шарптон — большой сибарит. Он летает только первым классом, останавливается только в самых фешенебельных отелях, питается в самых дорогих ресторанах и передвигается только в лимузинах с шофером. Не исключено даже, что теперь он одевается за свой счет. Впрочем, это, пожалуй, слишком смелое предположение. Известно, что владельцам заведений, которые почтил своим присутствием великий человек, приходится долгими месяцами докучать ему просьбами заплатить по счетам: борец за права «сирых и убогих» не любит расставаться с деньгами.

Налоги он тоже не любит платить. Документы, добытые газетой New York Times (ума не приложу, как этот оплот либерализма осмелился поднять дерзновенную руку на «легендарного борца за гражданские права»), свидетельствуют, что его задолженность по федеральным и штатным налогам превысила 4,5 миллиона долларов и продолжает расти. Его трудные отношения с налоговым ведомством выглядят особенно пикантно, если вспомнить, как безжалостно Шарптон критиковал в 2012 году кандидата Республиканской партии в президенты Митта Ромни за то, что тот платит федеральные налоги по ставке всего 15%. Для себя «преподобный Ал», как видно, установил другую ставку — нулевую.

Между тем, ему есть из чего платить. Шарптон очень богатый человек. Зарабатывает деньги он по вышеупомянутой методике Джесси Джексона: расовым шантажом. Крупнейшие корпорации платят ему огромные суммы, якобы чтобы заручиться его влиянием в черной общине, а на самом деле покупая его благосклонное молчание. Угрожая ославить их как расистские организации, Шарптон вымогает у компаний «пожертвования» в пользу основанной им «Национальной сети действия» (National Action Network, NAN), которая провозглашает своей целью «проведение в жизнь современных мероприятий по борьбе за гражданские права» и «улучшение межрасовых отношений».

К примеру, в 2003 году Шарптон обвинил американский филиал японской автомобильной компании Honda в недостаточном числе чернокожих менеджеров. «Мы не можем молчать, когда афроамериканцы тратят свои трудовые доллары на приобретение продукции компании, которая не нанимает нас, не продвигает нас и не ведет с нами дел на статистически значимом уровне», — заявил грозный пастор. Перепуганные члены руководства фирмы поспешили выразить готовность оказать финансовую поддержку организации Шарптона, и тот замолк. Следует полагать, он вник в ситуацию и заключил, что нет оснований обвинять такую чуткую компанию в расизме.

Аналогичным образом Шарптон выпотрошил целый ряд крупных компаний, включая Macy’s, General Motors и Pfizer. На торжествах по случаю своего 60-летия в октябре прошлого года Шарптон собрал около одного миллиона долларов в фонд NAN в виде пожертвований профсоюзов и ряда корпораций, в том числе AT&T и McDonald’s. В качестве побочного источника дохода Шарптон также требует вводить себя в совет директоров облюбованных им компаний, где он, пользуясь своим положением, непрерывно выдаивает из объектов своего внимания дополнительные «пожертвования».

Впрочем, Шарптон не только промышляет шантажом, но и торгует своим политическим влиянием. В 2008 году контролируемая им некоммерческая организация Education Reform Now получила 500 000 долларов от хедж-фонда Capital Play. Хотя официально щедрое пожертвование было предназначено на «борьбу за равные возможности в области образования», существуют веские основания подозревать, что фирма таким образом пыталась заручиться поддержкой Шарптона ее планов приобретения ипподрома Aqueduct Racetrack.

Подобным же образом предоставление Шарптону трибуны на телевизионном канале MSNBC, где он ведет собственную программу (размер его оклада держится в тайне, но зная, насколько высоко оплачиваются услуги такого рода, легко предположить, что речь идет о высокой шестизначной цифре), по-видимому, следует считать взяткой за поддержку сделки по слиянию двух телевизионных компаний — Time Warner Cable и Comcast. Так, во всяком случае, утверждают злые языки, а когда речь идет о Шарптоне, злым языкам, как правило, можно верить.

И, разумеется, он руководит National Action Network тоже не в порядке общественной нагрузки. В качестве президента и генерального управляющего этой организации он положил себе оклад в размере 250 000 долларов в год. Но и это далеко не исчерпывает источников дохода доброго пастора. В 2008 году он сообщил приятелю — корреспонденту газеты New York Daily News, что на одних платных выступлениях по радио и телевидению он в том году заработал три четверти миллиона.

* * *

Шарптон орудует безнаказанно. Обидеть его, отказать ему в «просьбах» значит бросить вызов влиятельному «меньшинству», с которым лучше не связываться. Обычно лидеры очень точно отражают состояние умов своих последователей, и характер любого общественно-политического движения можно с высокой степенью достоверности оценить по личным качествам его вождей. Ничто так ярко не характеризует глубину падения так называемого «движения за гражданские права», как фигура его нынешнего бесспорного лидера. Если в героическую фазу движения его возглавляла группа достойных людей во главе с фигурой действительно крупного масштаба — Мартином Лютером Кингом-младшим, то ныне его руководство выродилось в шайку попрошаек-вымогателей, бесстыдно спекулирующих на расовой вине, сознание которой они старательно внушают американскому белому обществу. И их бесспорный лидер — вопиющий демагог и проходимец Ал Шарптон, на котором пробы негде ставить — подстать возглавляемому им движению.

Виктор Вольский
(1938–2016)

ЭТО ИНТЕРЕСНО

Население Земли в перспективе

Население Земли составляет около 7,8 миллиардов человек.

Для большинства людей это большая цифра, вот и все.

Однако, если вы сократите 7,8 миллиарда человек в мире до 100 человек, эти проценты станут более приемлемыми и понятными.

Из 100:

11 находятся в Европе
5 находятся в Северной Америке
9 находятся в Южной Америке
15 находятся в Африке
60 находятся в Азии
49 живут в деревне
51 живут в городах
12 говорят больше по-китайски
5 говорят больше по-испански
5 говорят по-английски
3 говорят больше на арабском
3 говорят на хинди
3 говорят на бенгальском
3 говорят по-португальски
2 говорят по-русски
2 говорят больше на японском
62 говорят на своем языке.
77 имеют собственные дома
23 негде жить.
21 человек переедают
63 едят неполноценную пищу
15 человек недоедают

Суточная стоимость жизни 48 человек составляет менее 2 долларов США.

87 человек имеют чистую питьевую воду

13 либо не имеют чистой питьевой воды, либо имеют доступ к загрязненному источнику воды.

У 75 есть мобильные телефоны

25 нет.

30 имеют доступ в Интернет

70 не имеют условий для выхода в интернет

7 получили высшее образование

93 человека не учились в колледже.

83 умеет читать

17 человек неграмотны.

33 христиане

22 человека — мусульмане

14 индусов

7 буддистов

12 другие религии

12 не имеют религиозных убеждений.

26 живут менее 14 лет

66 умерли в возрасте от 15 до 64 лет.

8 человек старше 65 лет.

Если у вас есть собственный дом,

Едите полноценную пищу и пьете чистую воду,

Есть мобильный телефон,

Можете путешествовать по Интернету и пошли в колледж,

Вы находитесь в крошечной привилегированной партии. (В категории менее 7%)

Из 100 человек в мире только 8 могут дожить до 65 лет. Если вам больше 65 лет, будьте довольны и благодарны.

Берегите жизнь, ловите момент. Вы не покинули этот мир до достижения возраста 64 лет, как 92 человека, которые ушли до вас.

Вы уже являетесь благословенным человеком.

Позаботьтесь о собственном здоровье. Дорожите каждым оставшимся моментом.

Очень интересно…

В следующем анализе французский профессор Бруно Дюбуа, директор Института памяти и болезни Альцгеймера (IMMA)

в Ла-Питье-Сальпетриер — Парижские больницы обращается к теме довольно обнадеживающим образом:

«Если кому-то известно о его проблемах с памятью, то у него нет болезни Альцгеймера».

1. Забываю названия семей..

2 Не помню, куда я кое-что положил..

Люди 60 лет и старше часто жалуются на недостаток памяти. «Информация всегда находится в мозгу, это «процессор»,

которого не хватает». Это «анозогнозия» или временная забывчивость.

У половины людей в возрасте 60 лет и старше есть некоторые симптомы, которые связаны с возрастом, а не с болезнью.

Наиболее частые случаи:

— забыть имя человека,

— зайти в комнату в доме и не вспомнить, зачем мы туда ехали,

— пустая память для названия фильма или актера, актрисы,

— пустая трата времени на поиски того, где мы оставили свои очки или ключи …

По прошествии 60 лет у большинства людей возникает такая проблема, что указывает на то, что это не болезнь,

а характеристика, возникшая с течением лет …

Многие люди обеспокоены этими упущениями, отсюда важность следующего утверждения:

«Те, кто осознают свою забывчивость, не имеют серьезных проблем с памятью».

«Те, кто страдает болезнью памяти или болезнью Альцгеймера, не осознают, что происходит».

Профессор Бруно Дюбуа, директор IMMA, успокаивает большинство людей, обеспокоенных их оплошностями:

«Чем больше мы жалуемся на потерю памяти, тем меньше вероятность того, что мы будем страдать от болезни памяти».

ИЗРАИЛЬСКАЯ ВАКЦИНА ОТ COVID-19 В ВИДЕ ТАБЛЕТКИ

(по материалам СМИ)

В Израиле разрабатывают первую в мире вакцину от COVID-19, которую нужно будет принимать внутрь, как обычную таблетку. Её создатели обещают, что эта вакцина будет дешевле, её будет удобнее транспортировать, и, конечно, вводить пациентам. Всё это может сделать её доступнее для тех стран, которые не могут обеспечить себя уже существующими вакцинами.

Несколько дней назад израильская компания «Oramed Pharmaceuticals» объявила, что она уже начала проводить клинические испытания на эффективность и безопасность новой вакцины.

Компания «Oramed» была основана 15 лет назад Надавом Кидроном и его матерью. На данный момент компания зарегистрирована на американской бирже Nasdaq.

Генеральный директор компании Надав Кидрон делится деталями новой разработки.

— Какие преимущества и недостатки у пероральной вакцины? Ведь в мире таких вакцин в принципе не так много.

Разработки нашей компании позволяют заменить инъекции на медикаменты, которые принимают перорально. На данный момент мы разработали инсулин для приёма в капсулах. Вакцина от коронавируса — в процессе. Наша вакцина эффективнее других вакцин, даже если бы она производилась в виде инъекции. У этой вакцины множество преимуществ: во-первых, у неё меньше побочных эффектов; во-вторых, её можно принимать самостоятельно, в отличие от инъекции: её можно купить в аптеке и просто запить стаканом воды; в-третьих, все созданные до этого вакцины нужно хранить при –17 градусах, а, например, в Африке, такую температуру поддерживать очень сложно. Если же вакцину не нужно замораживать, то перевозить её гораздо проще, к тому же уменьшается количество пластиковых отходов в виде использованных шприцов. Если коронавирус будет существовать ещё какое-то время и придётся вакцинировать население каждые год или полгода, представьте, какие ресурсы понадобятся на то, чтобы доставить вакцину в каждый уголок мира. Новая вакцина позволит упростить процесс вакцинации всего населения.

Я лично очень рад представить миру эту вакцину в скором времени и горд тем, что её сделали именно в Израиле.

— Если вакцину нужно будет принимать внутрь, как таблетку, то кислота, содержащаяся в желудочном соке, растворит её. Как при этом обеспечить равномерное распределение вакцины в организме?

Вакцина была разработана в Медицинском центре Хадасса в Иерусалиме.

Некоторые из применённых технологий были разработаны знаменитым израильским биохимиком, лауреатом Нобелевской премии по химии Аврамом Гершко и моей мамой.

Моя мама практически всю жизнь проработала научным сотрудником в Медицинском центре Хадасса, проводила конференции в Соединённых Штатах и Канаде. Она проводила исследования, пытаясь найти способы введения инсулина. В этом году исполняется 100 лет с открытия инсулина, и изначально его вводили перорально, но так он был не эффективен.

Несколько лет мы работали над пероральным способом его введения и над повышением эффективности такого способа и скоро выведем его на рынок.

При разработке новой вакцины был создан специальный фермент, который защитит вакцину от воздействия желудочной кислоты. Само вещество будет помещено в капсулу, чувствительную к кислотно-щелочному балансу желудка. Благодаря этому вакцина не разрушится при проходе через желудок в кишечник. Мы протестировали вакцину на животных, и она доказала свою эффективность. Антитела вырабатываются уже после первого приёма. Мы представили клинические результаты в Мексике, Бразилии, Африке, Соединённых Штатах и Израиле. В ближайшие дни мы начнём клинические испытания на людях. И уже через пару дней после приёма капсулы можно будет проверить наличие в организме антител. Буквально через несколько месяцев у нас будут результаты эффективности вакцины после тестирования на людях и, я думаю, они будут положительными.

Нам уже поступают заявки на регистрацию вакцины, например, из африканских стран, где уже разработанные вакцины не доступны. С нашей вакциной они смогут вакцинировать всё население. Поэтому я надеюсь, что мы сможем зарегистрировать её достаточно быстро, как произошло с вакцинами компаний «Pfizer» и «Moderna», и в скором времени выйти на рынок.

Расскажите про производство вакцины.

Наша вакцина создана на основе дрожжей, поэтому можно будет быстро увеличить её производство, причём по доступной цене, и это даёт ей преимущества перед другими вакцинами.

Ваша вакцина действует не только против S-белка коронавируса, верно?

Мы работаем с тремя белками. Вирус вводится в организм, а организм, в свою очередь, учится распознавать его и бороться с ним, вырабатывая антитела. «Pfizer» и «Moderna» работают только с S-белком, с ним работать проще всего. Но он и чаще всего мутирует. А мы — с тремя — M, E и Y –, поэтому у нашей вакцины больше шансов противостоять различным штаммам коронавируса. Мы смогли объединить эти три белка и поместить в капсулу, чтобы можно было принять вакцину перорально. После приёма она всасывается в тонкой кишке.

Вакцина однофазная или двухфазная?

Для начала нам нужно проверить наличие антител после одной дозы, а затем — после двух. Должен выработаться определённый уровень антител, это мы увидим по результатам клинических испытаний, после чего и определим, сколько фаз необходимо.

Вы сами уже приняли вакцину собственной разработки?

В ближайшие недели мы получим разрешение на её применение в США, и я обещаю, что обязательно приму её.

Подробности на сайте www.marshrutka.com

Отдых на Мексиканском заливе

Дата заезда:
18-30 МАЯ

11 дней,
10 ночей (2 ночи в дороге)
Гостиница на берегу залива,
питание (русская кухня)

$1650

Жители Филадельфии,
для вас возможен
транспорт прямо из
NE Филадельфии,
о подробностях звоните

(301)928-4199 Free Call 1-877-288-6283

Jen Travel
www.jentravelus.com
215-725-3962
267-250-6020
lzytravel@gmail.com

ТУРЫ
АВИАБИЛЕТЫ
КУРОРТЫ
САНАТОРИИ
КРУИЗЫ

- ОФОРМЛЕНИЕ ДОКУМЕНТОВ
- ПЕРЕВОД ДОКУМЕНТОВ
- ПАСПОРТА. ВИЗЫ
- ПРИГЛАШЕНИЯ
- НОТАРИАЛЬНЫЕ УСЛУГИ
- АПОСТИЛИ

понедельник - пятница с 10 до 6 pm,
суббота - с 10 до 2pm.

11880 Bustleton Ave.
Phila, PA 19116

Программа передач «ПЕРВЫЙ КАНАЛ «США» с 19 по 25 апреля 2021 г.

ПОНЕДЕЛЬНИК 19 АПРЕЛЯ	ВТОРНИК 20 АПРЕЛЯ	СРЕДА 21 АПРЕЛЯ	ЧЕТВЕРГ 22 АПРЕЛЯ	ПЯТНИЦА 23 АПРЕЛЯ	СУББОТА 24 АПРЕЛЯ	ВОСКРЕСЕНЬЕ 25 АПРЕЛЯ
5.00 НОВОСТИ (С СУБТИТРАМИ)	5.00 НОВОСТИ (С СУБТИТРАМИ)	3.30 «ВРЕМЯ ПОКАЖЕТ»	5.00 НОВОСТИ (С СУБТИТРАМИ)	5.00 НОВОСТИ (С СУБТИТРАМИ)	5.00 НОВОСТИ (С СУБТИТРАМИ)	5.00 НОВОСТИ (С СУБТИТРАМИ)
5.15 ТЕЛЕКАНАЛ «ДОБРОЕ УТРО»	5.15 ТЕЛЕКАНАЛ «ДОБРОЕ УТРО»	4.30 НОВОСТИ (С СУБТИТРАМИ)	5.15 ТЕЛЕКАНАЛ «ДОБРОЕ УТРО»	5.15 ТЕЛЕКАНАЛ «ДОБРОЕ УТРО»	5.15 ТЕЛЕКАНАЛ «ДОБРОЕ УТРО. СУББОТА»	5.40 ЛЮДМИЛА ГУРЧЕНКО, ЮРИЙ НИКУЛИН В ФИЛЬМЕ «ДВАДЦАТЬ ДНЕЙ БЕЗ ВОЙНЫ»
8.00 НОВОСТИ (С СУБТИТРАМИ)	8.00 НОВОСТИ (С СУБТИТРАМИ)	5.00 ЕЖЕГОДНОЕ ПОСЛАНИЕ ПРЕЗИДЕНТА РФ ВЛАДИМИРА ПУТИНА ФЕДЕРАЛЬНОМУ СОБРАНИЮ	8.00 НОВОСТИ (С СУБТИТРАМИ)	8.00 НОВОСТИ (С СУБТИТРАМИ)	8.00 НОВОСТИ (С СУБТИТРАМИ)	7.20 «СВАДЬБЫ И РАЗВОДЫ». МНОГОСЕРИЙНЫЙ ФИЛЬМ
8.15 ТЕЛЕКАНАЛ «ДОБРОЕ УТРО»	8.15 ТЕЛЕКАНАЛ «ДОБРОЕ УТРО»	6.00 «ВРЕМЯ ПОКАЖЕТ»	8.15 ТЕЛЕКАНАЛ «ДОБРОЕ УТРО»	8.15 ТЕЛЕКАНАЛ «ДОБРОЕ УТРО»	8.15 «СЛОВО ПАСТЫРЯ»	8.00 НОВОСТИ (С СУБТИТРАМИ)
9.15 «ЖИТЬ ЗДОРОВО!»	9.15 «ЖИТЬ ЗДОРОВО!»	8.00 НОВОСТИ (С СУБТИТРАМИ)	9.15 «ЖИТЬ ЗДОРОВО!»	9.15 «ЖИТЬ ЗДОРОВО!»	8.30 АЛЕКСАНДР ЛЯПИН, ВЛАДИМИР ИЛЬИН, АРМЕН ДЖИГАРХАНЯН В ФИЛЬМЕ «ИСЧЕЗНУВШАЯ ИМПЕРИЯ»	8.15 «СВАДЬБЫ И РАЗВОДЫ». ПРОДОЛЖЕНИЕ
10.05 «МОДНЫЙ ПРИГОВОР»	10.05 «МОДНЫЙ ПРИГОВОР»	8.15 ТЕЛЕКАНАЛ «ДОБРОЕ УТРО»	10.05 «МОДНЫЙ ПРИГОВОР»	10.05 «МОДНЫЙ ПРИГОВОР»	10.15 БОРИС НЕВЗОРОВ, АНДРЕЙ ГРАДОВ, ИРИНА ШМЕЛЁВА, НИНА РУСЛАНОВА В ФИЛЬМЕ «НАЙТИ И ОБЕЗВРЕДИТЬ»	9.20 «ИГРАЙ, ГАРМОНЬ ЛЮБИМАЯ!»
11.00 НОВОСТИ (С СУБТИТРАМИ)	11.00 НОВОСТИ (С СУБТИТРАМИ)	9.15 «ЖИТЬ ЗДОРОВО!»	11.00 НОВОСТИ (С СУБТИТРАМИ)	11.00 НОВОСТИ (С СУБТИТРАМИ)	11.40 «УМНИЦЫ И УМНИКИ»	10.00 «ЧАСОВОЙ
11.40 «СЕГОДНЯ ВЕЧЕРОМ»	11.40 «КОНЕЦ НЕВИННОСТИ». МНОГОСЕРИЙНЫЙ ФИЛЬМ	10.05 «МОДНЫЙ ПРИГОВОР»	11.40 «КОНЕЦ НЕВИННОСТИ». МНОГОСЕРИЙНЫЙ ФИЛЬМ	11.40 «КОНЕЦ НЕВИННОСТИ». МНОГОСЕРИЙНЫЙ ФИЛЬМ	12.15 «ОДНАЖДЫ В ПАРИЖЕ. ДАЛИДА, ДАССЕН»	10.25 «ЗДОРОВЬЕ»
14.00 «ВРЕМЯ»	12.30 «МУЖСКОЕ / ЖЕНСКОЕ»	11.00 НОВОСТИ (С СУБТИТРАМИ)	12.30 «МУЖСКОЕ / ЖЕНСКОЕ»	12.30 «МУЖСКОЕ / ЖЕНСКОЕ»	13.10 «ВИДЕЛИ ВИДЕО?»	11.20 «НЕПУТЁВЫЕ ЗАМЕТКИ» С ДМ. КРЫЛОВЫМ
14.30 «ВРЕМЯ ПОКАЖЕТ»	13.15 «ДАВАЙ ПОЖЕНИМСЯ!»	11.40 ЕЖЕГОДНОЕ ПОСЛАНИЕ ПРЕЗИДЕНТА РФ ВЛАДИМИРА ПУТИНА ФЕДЕРАЛЬНОМУ СОБРАНИЮ	13.15 «ДАВАЙ ПОЖЕНИМСЯ!»	13.15 «ДАВАЙ ПОЖЕНИМСЯ!»	14.00 «ВРЕМЯ»	11.50 ЖАННА БАДОЕВА В ПРОЕКТЕ-ПУТЕШЕСТВИИ «ЖИЗНЬ ДРУГИХ»
17.00 НОВОСТИ	14.00 «ВРЕМЯ»	12.40 «КОНЕЦ НЕВИННОСТИ». МНОГОСЕРИЙНЫЙ ФИЛЬМ	14.00 «ВРЕМЯ»	14.00 «ВРЕМЯ»	14.20 «ВИДЕЛИ ВИДЕО?»	12.40 «ВИДЕЛИ ВИДЕО?»
17.40 «ДАВАЙ ПОЖЕНИМСЯ!»	14.30 «ВРЕМЯ ПОКАЖЕТ»	14.00 «ВРЕМЯ»	14.30 «ВРЕМЯ ПОКАЖЕТ»	14.30 «ВРЕМЯ ПОКАЖЕТ»	15.30 «ВОЛКИ И ОВЦЫ: ХОД СВИНЬЁЙ». АНИМАЦИОННЫЙ ФИЛЬМ	14.00 «ВРЕМЯ»
18.25 «МУЖСКОЕ / ЖЕНСКОЕ»	17.00 НОВОСТИ	15.00 «ВРЕМЯ ПОКАЖЕТ»	17.00 НОВОСТИ	17.00 НОВОСТИ	16.45 «СВАДЬБА В МАЛИНОВКЕ». НЕПРИДУМАННЫЕ ИСТОРИИ»	15.00 «ВИДЕЛИ ВИДЕО?»
19.55 «НА САМОМ ДЕЛЕ»	17.40 «ДАВАЙ ПОЖЕНИМСЯ!»	17.00 НОВОСТИ	17.40 «ДАВАЙ ПОЖЕНИМСЯ!»	17.40 «ДАВАЙ ПОЖЕНИМСЯ!»	17.25 ФИЛЬМ «СВАДЬБА В МАЛИНОВКЕ»	15.40 ПРЕМЬЕРА. «ДОКТОРА ПРОТИВ ИНТЕРНЕТА»
20.50 «ПУСТЬ ГОВОРЯТ»	18.25 «МУЖСКОЕ / ЖЕНСКОЕ»	17.40 «ДАВАЙ ПОЖЕНИМСЯ!»	18.25 «МУЖСКОЕ / ЖЕНСКОЕ»	18.25 «МУЖСКОЕ / ЖЕНСКОЕ»	18.55 «ДОСТОЯНИЕ РЕСПУБЛИКИ: ДЖО ДАССЕН»	16.35 ФИЛИПП КИРКОРОВ. «ЯРКИЙ Я»
22.00 «ВРЕМЯ»	19.55 «НА САМОМ ДЕЛЕ»	18.25 «МУЖСКОЕ / ЖЕНСКОЕ»	19.55 «НА САМОМ ДЕЛЕ»	19.55 «ЧЕЛОВЕК И ЗАКОН» С АЛЕКСЕЕМ ПИМАНОВЫМ	20.25 ПРЕМЬЕРА. «СЕГОДНЯ ВЕЧЕРОМ»	18.30 ФИЛИПП КИРКОРОВ. ПОСЛЕДНИЙ КОНЦЕРТ В «ОЛИМПИЙСКОМ»
22.30 ПРЕМЬЕРА. «КОНЕЦ НЕВИННОСТИ». МНОГОСЕРИЙНЫЙ ФИЛЬМ	20.50 «ПУСТЬ ГОВОРЯТ»	19.55 «НА САМОМ ДЕЛЕ»	20.50 «ПУСТЬ ГОВОРЯТ»	20.50 «ПОЛЕ ЧУДЕС»	22.00 «ВРЕМЯ»	20.40 «ТОЧЬ-В-ТОЧЬ». НОВЫЙ СЕЗОН. ФИНАЛ
23.25 ПРЕМЬЕРА СЕЗОНА. «ДОК-ТОК»	22.00 «ВРЕМЯ»	20.50 «ПУСТЬ ГОВОРЯТ»	22.00 «ВРЕМЯ»	22.00 «ВРЕМЯ»	22.20 «КЛУБ ВЕСЁЛЫХ И НАХОДЧИВЫХ». ВЫСШАЯ ЛИГА	22.00 «ВРЕМЯ»
0.20 «ВЕЧЕРНИЙ УРГАНТ»	22.30 ПРЕМЬЕРА. «КОНЕЦ НЕВИННОСТИ». МНОГОСЕРИЙНЫЙ ФИЛЬМ	22.00 «ВРЕМЯ»	22.30 ПРЕМЬЕРА. «КОНЕЦ НЕВИННОСТИ». МНОГОСЕРИЙНЫЙ ФИЛЬМ	22.30 «ТОЧЬ-В-ТОЧЬ». НОВЫЙ СЕЗОН	0.15 ОКСАНА АКИНЬШИНА, ЕКАТЕРИНА ВАРНАВА, ДЕНИС НИКИФОРОВ В ФИЛЬМЕ «8 ПЕРВЫХ СВИДАНИЙ»	23.00 «ТОЧЬ-В-ТОЧЬ». НОВЫЙ СЕЗОН. ФИНАЛ
0.55 «ПОЗНЕР»	23.25 ПРЕМЬЕРА СЕЗОНА. «ДОК-ТОК»	23.00 ПРЕМЬЕРА. «КОНЕЦ НЕВИННОСТИ». МНОГОСЕРИЙНЫЙ ФИЛЬМ	23.25 «БОЛЬШАЯ ИГРА»	0.40 «ВЕЧЕРНИЙ УРГАНТ»	1.45 ИРИНА ПЕГОВА, ЕВГЕНИЙ ЦЫГАНОВ, ПАВЕЛ БАРШАК, ЕВГЕНИЙ ГРИШКОВЕЦ В ФИЛЬМЕ «ПРОГУЛКА»	23.50 ПРЕМЬЕРА. «НАЛЁТ 2»
1.50 «ВРЕМЯ ПОКАЖЕТ»	0.20 «ВЕЧЕРНИЙ УРГАНТ»	23.55 ПРЕМЬЕРА СЕЗОНА. «ДОК-ТОК»	0.20 «ВЕЧЕРНИЙ УРГАНТ»	1.25 ПРЕМЬЕРА. ЕВГЕНИЙ МИРОНОВ, ФЁДОР БОНДАРЧУК, МАКСИМ МАТВЕЕВ, АЛЕКСАНДР БАЛУЕВ, ВИКТОРИЯ ИСАКОВА, ПАУЛИНА АНДРЕЕВА В ФИЛЬМЕ «ЛЕНИН. НЕИЗБЕЖНОСТЬ»	3.00 НОВОСТИ (С СУБТИТРАМИ)	0.40 ВЛАДИМИР ПОЗНЕР И ИВАН УРГАНТ В ПРОЕКТЕ «ЕВРЕЙСКОЕ СЧАСТЬЕ»
3.00 НОВОСТИ	0.55 К 130-ЛЕТИЮ КОМПОЗИТОРА. «ПРОКОФЬЕВ НАШ»	0.50 «ВЕЧЕРНИЙ УРГАНТ»	0.55 ПРЕМЬЕРА. «ВСТАНЬ И ИДИ. 100 ЛЕТ ИСЦЕЛЕНИЙ»	3.15 «ЛЕНИН. НЕИЗБЕЖНОСТЬ». ПРОДОЛЖЕНИЕ	3.15 «ПРОГУЛКА». ПРОДОЛЖЕНИЕ	2.20 АЛЕКСЕЙ ФАДЕЕВ, АЛЕКСАНДР КУЗНЕЦОВ, ЮРИЙ ЦУРИЛО В ФИЛЬМЕ «СКИФ»
3.20 «ВРЕМЯ ПОКАЖЕТ»	1.50 «ВРЕМЯ ПОКАЖЕТ»	1.25 «ВРЕМЯ ПОКАЖЕТ»	1.55 «ВРЕМЯ ПОКАЖЕТ»	3.40 «ДАВАЙ ПОЖЕНИМСЯ!»	3.30 «ДАВАЙ ПОЖЕНИМСЯ!»	3.00 НОВОСТИ
	3.00 НОВОСТИ	3.00 НОВОСТИ	3.00 НОВОСТИ		4.15 «МУЖСКОЕ / ЖЕНСКОЕ»	3.20 «СКИФ». ПРОДОЛЖЕНИЕ
	3.20 «ВРЕМЯ ПОКАЖЕТ»	3.20 «ВРЕМЯ ПОКАЖЕТ»	3.00 НОВОСТИ			
		3.35 «НАЕДИНЕ СО ВСЕМИ»	3.20 «ВРЕМЯ ПОКАЖЕТ»			

International Post Service ГАЛИЧИНА
11880 Bustleton ave unit 103,Philadelphia PA 19116
215-342-4245
7 лет работы для вас
ПОСЫЛКИ
Внимание
New Цены на посылки, туры, денежные переводы и авиабилеты на нашем сайте:
www.galichina.us
11-я посылка БЕСПЛАТНО
ЗАБИРАЕМ ПОСЫЛКИ ИЗ ДОМА
267.688.5863
• АВИА, морем в страны СНГ и Европы
• Гарантированный сервис
• Доставка писем и бандеролей в кратчайшие сроки
• Все посылки и коммерческие грузы застрахованы
• Авиабилеты и туры
• Визы, паспорта (консульские услуги)
ДЕНЕЖНЫЕ ПЕРЕВОДЫ
11880 Bustleton Ave. unit 103,Philadelphia PA 19116
(напротив кафе Микеланжело)

NORTHEAST INSURANCE
PENNSYLVANIA AUTO TAGS ONLINE
(215) 355-5050 Низкие цены!
Отличный сервис, индивидуальный подход к каждому!
АВТОМОБИЛИ
• Любые права
• Скидки водителям без аварий
• Коммерческие автомобили
• Много аварий
• DUI
ДОМА
• Пустующие дома
• Investment properties
• Mixed use
• Commercial Properties
• Много claims
БИЗНЕСЫ
• General Liability
• Workers Compensation
• Открытие компаний и Tax ID
ДЛЯ TRUCKDRIVERS

APPORTIONED
• Apportioned registration
• Bob-tail insurance
• MC / DOT
• 1mln insurance
• Cargo
• Physical Damage
• IFTA
• HUT Highway tax 2290 online
AUTO TAGS ONLINE
• Оформление машин, траков, мотоциклов, прицепов
• Продление регистрации
• Дубликат стикера
• Salvage title
НОТАРИАЛЬНЫЕ УСЛУГИ
• Апостили
• Доверенности

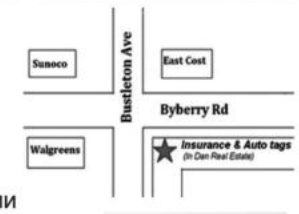

Ксения Кокшинская
Licensed agent

Яна Захаренко
Licensed agent
12045 Bustleton Ave
Philadelphia PA 19116
(intersection Bustleton Ave & Byberry Rd)
215-355-5050
www.northeastinsurance.com
northeastinsurance@gmail.com

Программа передач НТВ-Америка с 19 по 25 апреля 2021 г.

ПОНЕДЕЛЬНИК 19 АПРЕЛЯ	ВТОРНИК 20 АПРЕЛЯ	СРЕДА 21 АПРЕЛЯ	ЧЕТВЕРГ 22 АПРЕЛЯ	ПЯТНИЦА 23 АПРЕЛЯ	СУББОТА 24 АПРЕЛЯ	ВОСКРЕСЕНЬЕ 25 АПРЕЛЯ
AM 06:00 «ОСНОВАНО НА РЕАЛЬНЫХ СОБЫТИЯХ» 08:40 «БИЗНЕС-КЛУБ» 09:00 «СЕГОДНЯ» 09:25 «ПОЕДЕМ, ПОЕДИМ» 10:10 «ЖИВАЯ ЕДА С СЕРГЕЕМ МАЛОЗЕМОВЫМ» 11:00 «СЕГОДНЯ» 11:25 «ТЫ НЕ ПОВЕРИШЬ!» PM 12:25 «СЕКРЕТ НА МИЛЛИОН» 02:00 «СУД ПРИСЯЖНЫХ» 02:50 «СЛЕДСТВИЕ ВЕЛИ» 04:10 «ТЕЛЕПОЛИКЛИНИКА» 04:30 «ПО СЛЕДУ МОНСТРА» 05:20 НИКИТА ПАНФИЛОВ В СЕРИАЛЕ «ПЁС» 11-Я И 12-Я С. 07:00 «СЕГОДНЯ» 07:40 «ЧРЕЗВЫЧАЙНОЕ ПРОИСШЕСТВИЕ» 08:00 «ДНК» 09:00 «СЕГОДНЯ В АМЕРИКЕ» 09:30 МАКСИМ ДРОЗД В СЕРИАЛЕ «ЗАПОВЕДНЫЙ СПЕЦНАЗ» 11-Я И 12-Я С. 11:30 «СЕГОДНЯ» 11:40 «ОСНОВАНО НА РЕАЛЬНЫХ СОБЫТИЯХ» AM 12:20 КОНСТАНТИН СТРЕЛЬНИКОВ В СЕРИАЛЕ «КРАСНАЯ ЗОНА» 17-Я С. 01:00 «СЕГОДНЯ В АМЕРИКЕ» 01:30 «МЕСТО ВСТРЕЧИ» 03:10 «СУД ПРИСЯЖНЫХ» 04:10 «ДНК» 05:00 «СЕГОДНЯ В АМЕРИКЕ» 05:30 «ЧРЕЗВЫЧАЙНОЕ ПРОИСШЕСТВИЕ»	AM 06:00 «УТРО. САМОЕ ЛУЧШЕЕ» 09:00 «СЕГОДНЯ» 09:25 «ИХ НРАВЫ» 10:00 «КВАРТИРНЫЙ ВОПРОС» 11:00 «СЕГОДНЯ» 11:25 «СВОЯ ИГРА» PM 12:50 «ГЛАВНАЯ ДОРОГА» 01:20 «СУД ПРИСЯЖНЫХ» 02:10 МАКСИМ ДРОЗД В СЕРИАЛЕ «ЗАПОВЕДНЫЙ СПЕЦНАЗ» 11-Я И 12-Я С. 03:50 «ЧРЕЗВЫЧАЙНОЕ ПРОИСШЕСТВИЕ» 04:20 «БИЗНЕС-КЛУБ» 04:40 «ОСНОВАНО НА РЕАЛЬНЫХ СОБЫТИЯХ» 05:20 НИКИТА ПАНФИЛОВ В СЕРИАЛЕ «ПЁС» 13-Я И 14-Я С. 07:00 «СЕГОДНЯ» 07:40 «TIME OUT С ОЛЕГОМ ФРИШЕМ» 08:00 «ДНК» 09:00 «СЕГОДНЯ В АМЕРИКЕ» 09:30 МАКСИМ ДРОЗД В СЕРИАЛЕ «ЗАПОВЕДНЫЙ СПЕЦНАЗ» 13-Я И 14-Я С. 11:30 «СЕГОДНЯ» 11:40 «ОСНОВАНО НА РЕАЛЬНЫХ СОБЫТИЯХ» AM 12:20 КОНСТАНТИН СТРЕЛЬНИКОВ В СЕРИАЛЕ «КРАСНАЯ ЗОНА» 18-Я С. 01:00 «СЕГОДНЯ В АМЕРИКЕ» 01:30 «TIME OUT С ОЛЕГОМ ФРИШЕМ» 01:50 «МЕСТО ВСТРЕЧИ» 03:30 «ИХ НРАВЫ» 04:00 «ДНК» 05:00 «ПОСЛАНИЕ ПРЕЗИДЕНТА РФ ФЕДЕРАЛЬНОМУ СОБРАНИЮ»	AM 06:00 «УТРО. САМОЕ ЛУЧШЕЕ» 08:30 «БЕЗ ГРАНИЦ» 09:00 «СЕГОДНЯ» 09:25 «ОДНАЖДЫ» 10:10 «ЕДИМ ДОМА» 10:40 «TIME OUT С ОЛЕГОМ ФРИШЕМ» 11:00 «СЕГОДНЯ» 11:25 «НОВЫЕ РУССКИЕ СЕНСАЦИИ» PM 12:20 «КВАРТИРНИК НТВ У МАРГУЛИСА» 01:20 «СУД ПРИСЯЖНЫХ» 02:10 МАКСИМ ДРОЗД В СЕРИАЛЕ «ЗАПОВЕДНЫЙ СПЕЦНАЗ» 13-Я И 14-Я С. 03:50 «ЧРЕЗВЫЧАЙНОЕ ПРОИСШЕСТВИЕ» 04:20 «САНКТ-ПЕТЕРБУРГ ПРЕДСТАВЛЯЕТ» 04:40 «ОСНОВАНО НА РЕАЛЬНЫХ СОБЫТИЯХ» 05:20 НИКИТА ПАНФИЛОВ В СЕРИАЛЕ «ПЁС» 15-Я И 16-Я С. 07:00 «СЕГОДНЯ» 07:40 «ТЕЛЕПОЛИКЛИНИКА» 08:00 «ДНК» 09:00 «СЕГОДНЯ В АМЕРИКЕ» 09:30 МАКСИМ ДРОЗД В СЕРИАЛЕ «ЗАПОВЕДНЫЙ СПЕЦНАЗ» 15-Я И 16-Я С. 11:30 «СЕГОДНЯ» 11:40 «ОСНОВАНО НА РЕАЛЬНЫХ СОБЫТИЯХ» AM 12:20 КОНСТАНТИН СТРЕЛЬНИКОВ В СЕРИАЛЕ «КРАСНАЯ ЗОНА» 19-Я С. 01:00 «СЕГОДНЯ В АМЕРИКЕ» 01:30 «ТЕЛЕПОЛИКЛИНИКА» 01:50 «МЕСТО ВСТРЕЧИ» 04:20 «ОДНАЖДЫ» 05:00 «СЕГОДНЯ В АМЕРИКЕ» 05:30 «ЧРЕЗВЫЧАЙНОЕ ПРОИСШЕСТВИЕ»	AM 06:00 «УТРО. САМОЕ ЛУЧШЕЕ» 09:00 «СЕГОДНЯ» 09:25 «ЧУДО ТЕХНИКИ» 10:10 «ГОТОВИМ С АЛЕКСЕЕМ ЗИМИНЫМ» 10:40 «ТЕЛЕПОЛИКЛИНИКА» 11:00 «СЕГОДНЯ» 11:25 «НАШПОТРЕБНАДЗОР» PM 12:20 «ДАЧНЫЙ ОТВЕТ» 01:20 «СУД ПРИСЯЖНЫХ» 02:10 МАКСИМ ДРОЗД В СЕРИАЛЕ «ЗАПОВЕДНЫЙ СПЕЦНАЗ» 15-Я И 16-Я С. 03:50 «ЧРЕЗВЫЧАЙНОЕ ПРОИСШЕСТВИЕ» 04:10 «БЕЗ ГРАНИЦ» 04:40 «ОСНОВАНО НА РЕАЛЬНЫХ СОБЫТИЯХ» 05:20 НИКИТА ПАНФИЛОВ В СЕРИАЛЕ «ПЁС» 17-Я И 18-Я С. 07:00 «СЕГОДНЯ» 07:40 «БИЗНЕС-КЛУБ» 08:00 «ДНК» 09:00 «СЕГОДНЯ В АМЕРИКЕ» 09:30 МАКСИМ ДРОЗД В СЕРИАЛЕ «ЗАПОВЕДНЫЙ СПЕЦНАЗ» 17-Я И 18-Я С. 11:30 «СЕГОДНЯ» 11:40 «ОСНОВАНО НА РЕАЛЬНЫХ СОБЫТИЯХ» AM 12:20 КОНСТАНТИН СТРЕЛЬНИКОВ В СЕРИАЛЕ «КРАСНАЯ ЗОНА» 20-Я С. 01:00 «СЕГОДНЯ В АМЕРИКЕ» 01:30 «БИЗНЕС-КЛУБ» 01:50 «МЕСТО ВСТРЕЧИ» 03:30 «ГОТОВИМ С АЛЕКСЕЕМ ЗИМИНЫМ» 04:00 «ДНК» 05:00 «СЕГОДНЯ В АМЕРИКЕ» 05:30 «ЧРЕЗВЫЧАЙНОЕ ПРОИСШЕСТВИЕ»	AM 06:00 «УТРО. САМОЕ ЛУЧШЕЕ» 09:00 «СЕГОДНЯ» 09:25 «ЗВЕЗДЫ СОШЛИСЬ» 10:40 «БИЗНЕС-КЛУБ» 11:00 «СЕГОДНЯ» 11:25 «СЛЕДСТВИЕ ВЕЛИ» PM 01:35 «СУД ПРИСЯЖНЫХ» 02:30 МАКСИМ ДРОЗД В СЕРИАЛЕ «ЗАПОВЕДНЫЙ СПЕЦНАЗ» 17-Я И 18-Я С. 04:10 «ЧРЕЗВЫЧАЙНОЕ ПРОИСШЕСТВИЕ» 04:40 «ОСНОВАНО НА РЕАЛЬНЫХ СОБЫТИЯХ» 05:20 НИКИТА ПАНФИЛОВ В СЕРИАЛЕ «ПЁС» 19-Я И 20-Я С. 07:00 «СЕГОДНЯ» 07:40 «САНКТ-ПЕТЕРБУРГ ПРЕДСТАВЛЯЕТ» 08:00 «ЖДИ МЕНЯ» 09:00 «СЕГОДНЯ В АМЕРИКЕ» 09:30 «ПЕРСОНА ГРАТА» 10:00 МАКСИМ ДРОЗД В СЕРИАЛЕ «ЗАПОВЕДНЫЙ СПЕЦНАЗ» 19-Я И 20-Я С. 11:45 «МЫ И НАУКА. НАУКА И МЫ» AM 12:35 «ЧРЕЗВЫЧАЙНОЕ ПРОИСШЕСТВИЕ» 01:00 «СЕГОДНЯ В АМЕРИКЕ» 01:30 «ПЕРСОНА ГРАТА» 02:00 «САНКТ-ПЕТЕРБУРГ ПРЕДСТАВЛЯЕТ» 02:20 «УРОКИ РУССКОГО» 02:50 «ЧП. РАССЛЕДОВАНИЕ» 03:20 «МЕСТО ВСТРЕЧИ» 05:00 «СЕГОДНЯ В АМЕРИКЕ» 05:30 «ПЕРСОНА ГРАТА»	AM 06:00 МАКСИМ ДРОЗД В СЕРИАЛЕ «ЗАПОВЕДНЫЙ СПЕЦНАЗ» 19-Я И 20-Я С. 07:45 «ЖДИ МЕНЯ» 08:30 «ЧП. РАССЛЕДОВАНИЕ» 09:00 «ТЕЛЕПОЛИКЛИНИКА» 09:20 «СМОТР» 09:50 «ИХ НРАВЫ» 10:30 «ГОТОВИМ С АЛЕКСЕЕМ ЗИМИНЫМ» 11:00 «СЕГОДНЯ» 11:20 «ЖИВАЯ ЕДА С СЕРГЕЕМ МАЛОЗЕМОВЫМ» PM 12:10 «ГЛАВНАЯ ДОРОГА» 12:40 «КВАРТИРНЫЙ ВОПРОС» 01:40 «TIME OUT С ОЛЕГОМ ФРИШЕМ» 02:00 «ПОЕДЕМ, ПОЕДИМ» 02:35 «МЫ И НАУКА. НАУКА И МЫ» 03:25 «СВОЯ ИГРА» 04:50 «СЛЕДСТВИЕ ВЕЛИ» 06:10 «ПО СЛЕДУ МОНСТРА» 07:00 «ЦЕНТРАЛЬНОЕ ТЕЛЕВИДЕНИЕ» 08:00 «ТЫ НЕ ПОВЕРИШЬ!» 09:00 «СЕКРЕТ НА МИЛЛИОН» 10:45 «КВАРТИРНИК НТВ У МАРГУЛИСА» AM 12:00 «МЕЖДУНАРОДНАЯ ПИЛОРАМА» 12:40 «СВОЯ ПРАВДА» 02:10 «БЕЗ ГРАНИЦ» 02:40 «ПОЕДЕМ, ПОЕДИМ» 03:10 «ГЛАВНАЯ ДОРОГА» 03:40 «СМОТР» 04:10 «ГОТОВИМ С АЛЕКСЕЕМ ЗИМИНЫМ» 04:35 «СВОЯ ИГРА»	AM 06:00 «ИХ НРАВЫ» 06:30 «СЛЕДСТВИЕ ВЕЛИ» 07:50 «ПО СЛЕДУ МОНСТРА» 08:35 «КВАРТИРНЫЙ ВОПРОС» 09:25 «ЖИВАЯ ЕДА С СЕРГЕЕМ МАЛОЗЕМОВЫМ» 10:10 «САНКТ-ПЕТЕРБУРГ ПРЕДСТАВЛЯЕТ» 10:30 «ПЕРВАЯ ПЕРЕДАЧА» 11:00 «СЕГОДНЯ» 11:20 «ЕДИМ ДОМА» 11:50 «ЧУДО ТЕХНИКИ» PM 12:35 «ДАЧНЫЙ ОТВЕТ» 01:30 ИГОРЬ ЧЕРНЕВИЧ В ФИЛЬМЕ «КОГДА Я БРОШУ ПИТЬ» 03:10 «НАШПОТРЕБНАДЗОР» 04:00 «ОДНАЖДЫ» 04:40 «СЛЕДСТВИЕ ВЕЛИ» 06:00 «НОВЫЕ РУССКИЕ СЕНСАЦИИ» 07:00 «ИТОГИ НЕДЕЛИ» 08:15 «ЗВЕЗДЫ СОШЛИСЬ» 09:40 «БЕЗ ГРАНИЦ» 10:10 «ОСНОВАНО НА РЕАЛЬНЫХ СОБЫТИЯХ» AM 12:50 «ЧУДО ТЕХНИКИ» 01:35 «ДАЧНЫЙ ОТВЕТ» 02:30 «НАШПОТРЕБНАДЗОР» 03:25 «ОДНАЖДЫ» 04:10 «ЕДИМ ДОМА» 04:40 «СЛЕДСТВИЕ ВЕЛИ»

NetCost market

APRIL 8TH — APRIL 21ST, 2021

NETCOST CLUB SPECIALS

Cereal 11.4 - 18 oz
• General Mills • Post
• Kellogg's
Selected Varieties

$2.99

SAVE UP TO 46%

Clemintines

$1.99/LB

SAVE 29%

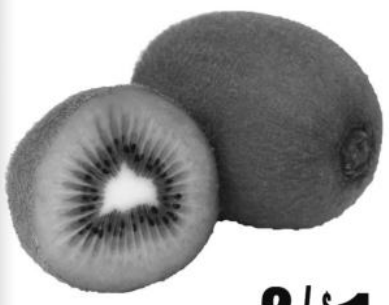

Kiwi

2/$1

SAVE 29%

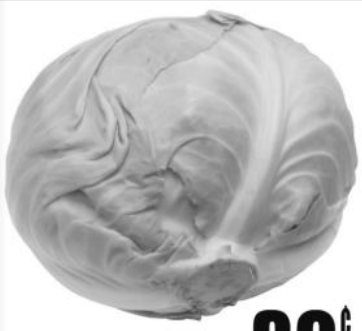

Green Cabbage

39¢/LB

SAVE 43%

Baby Carrot 1 lb

79¢

SAVE 47%

Maxwell House Coffee Ground Lite 10.5 - 11 oz
Select Vareities

$1.99

SAVE 60%

Edy's Ice Cream 48 oz
Select Varieties

$2.99

SAVE 54%

Ball Park Franks 15 oz
Select Varieties

$2.99

SAVE UP TO 46%

Bar S Franks 12 oz
Select Varieties

99¢

SAVE 34%

Tropicana Juice 52 oz
Select Varieties

3/$10

SAVE 17%

Friendship Sour Cream 16 oz
Selected Varieties

$1.59

SAVE 36%

La Yogurt 6 oz
Select Varieties

49¢

SAVE 29%

Dannon Yogurt 32 oz
Select Varieties

$2.49

SAVE 38%

So Delicious Yogurt 5.3 oz
Select Varieties

$1.49

SAVE 35%

Family Zlota Trading Butter 7.8 oz
Select Varieties

$1.99

SAVE 38%

Philadelphia Cream Cheese 2-pack 8 oz

$3.99

SAVE 33%

Uvelka Pasta 450 g
Selected Varieties

99¢

SAVE 23%

SHOP ONLINE www.NetCostMarket.com

OVER 30 ZIP CODES in PA AVAILABLE FOR HOME DELIVERY

- 11701 Bustleton Ave. | Philadelphia, PA 19116 (Leo Mall) | Tel. 267.672.2500
- 2417 Welsh Rd. | Philadelphia, PA 19114 (Bluegrass Plaza) | Tel. 215.795.3773

All the SPECIAL PRICES are available with NetCost® Club Card only. Free membership. Easy to apply. Details in-store or online at www.NetCostMarket.com

ПОКУПАЮ АНТИКВАРИАТ

- Изделия из золота, серебра.
- Музыкальные инструменты.
- Всё военное: награды, сабли, ножи, кортики, старые пистолеты, ружья, форма и пр.
- Картины, иконы, подсвечники, лампы, вазы, статуэтки, шкатулки.
- Старые фотоаппараты и часы, знамёна, флаги
- Шахматы: старые, необычные.
- Монеты, значки, книги, плакаты.
- Любые произведения искусства.
- Различные старинные или необычные вещи.

267-879-5872

HOLLAND Produce & Deli

ТРЕБУЮТСЯ

на постоянную и временную работу (с опытом и без)

ПРОДАВЦЫ
ПОМОЩНИКИ ПОВАРА
КАССИРЫ
РАБОЧИЕ

215-357-4011

111 Buck Road
Southampton, PA 18966

Читайте нашу газету на сайте www.adandlife.com

Спрос и предложение труда

НИЗКИЕ ЦЕНЫ НА СТРАХОВКУ BOBTAIL

для водителей траков

215-355-5050

Транспортная компания ищет кандидата на должность

ПОМОЩНИКА ОФИС-МЕНЕДЖЕРА

с возможностью продвижения на должность офис-менеджера в будущем

Говорить по-английски, компьютерные навыки и основные программы Microsoft — ЯВЛЯЮТСЯ ОБЯЗАТЕЛЬНЫМИ

Сильные математические и расчетные навыки, хорошая память, организаторские способности и самодисциплина, а также способность работать в быстро меняющейся среде, чтобы уложиться в сроки

Компания обеспечит возможность обучения и повышения квалификации, пока кандидат желает развиваться

Пожалуйста, отправьте ваше резюме по адресу operations@ntranslogistics.com

РЕМОНТ И УСТАНОВКА
ВСЕХ ВИДОВ КРЫШ И ОКОН

267-243-8039 www.alsroofing.org

ТРЕБУЮТСЯ/NEEDED

В небольшой cleaning service женщина на P/F/time. Отличные условия. 267-401-3405

EXPERT HOME CARE - персонал по уходу на дому. Только у нас: бесплатная зубная и медицинская страховка, 401 K plan, отпускные/персональные дни. Отличная оплата, overtime и bonus. Тел. 215-364-0340.

Dental Assistant, Front Desk Manager for a dynamic growing Dental Office. Very good salary, benefits and bonuses. 215-355-4007, 267-243-2461.

JN Distributor. Работа на складе и развозка заказов по магазинам. $800 со старта. 215-335-3584

В офис физиотерапии licensed massage therapist с опытом работы. E-mail your resume: Absolutetherapycare@gmail.com Звонить: 267-567-8910

В Home Care Agency помощники по уходу за пожилыми людьми. Хорошая оплата, 215-953-9225 Оксана.

В агентство Comfort Home Care помощники по дому на полный/неполный рабочий день. Высокая зарплата, отпуск, самая лучшая медицинская страховка, бонусы. У нас всегда есть работа! Звоните по телефону (215)355-8350.

В обувной магазин продавец. Звонить 215-464-9592 с 10AM-7PM.

A-TEAM HOME CARE - HHA, PCW, хорошие benefits,, отпуск 215-598-6991

Траковой компании CDL A водители и owner operators на постоянную работу на выгодных условиях. Высокая Зарплата.70 центов за милю.Подробности см. в рекламе. 609-933-0500 Владимир

В агентство по уходу за пожилыми людьми "Independent Home Care Agency" помощники по уходу за пожилыми людьми. Высокая з/плата. Бенефиты. Отпуск. Оплачиваемый overtime. $600 бонус при устройстве на работу. 215-821-3078

В медицинский офис ultrasound technician с опытом работы in general and vascular ultra sound. CV/resume отправлять по адресу: HRmailbox2@gmail.com

Front desk/billing person for friendly family dental practice. Experience in a dental office. Must be able to stay later three times a week . Pay is based on experience. Call 215-917-4794

Требуется швея на F/T, P/T . Оплата чеком. 215-355-3430

Рабочий, помощник в бизнес по установке полов. 267-255-9005

Магазину NetCost Market продавцы и кассиры на полный рабочий день, а также повар 267-672-2500

В Expert Home Care на Full time и Part time RN. Опыт желателен. 215-364-0340

В медицинский офис receptionist. FULL TIME/PART TIME. Знание английского языка, опыт работы на front desk, хорошие манеры и доброе сердце. Email resume to: hrmailbox2@gmail.com

Агентству по уходу за пожилыми людьми Director of Nursing and RN на Full/Part time с опытом работы. Резюме по email: recruit.homecare.1@gmail.com, чтобы получить полную информацию о работе.

Агентству по уходу за пожилыми людьми Visiting Nurses для работы в NorthEast и Bucks County. Необходим опыт работы с Medicare. Прекрасная оплата. 215-953-9225

Повар с опытом работы. 215-364-2200

Long haul reefer transportation company - an entry level or experienced Dispatcher/Logistics Coordinator. Resumes, cover letter and salary requirements to operations@ntranslogistics.com

Long haul trucking company is offering a CDL Class A driver position for 4.5-5 days trip to CA/AZ. New equipment, friendly office personnel, timely and competitive salary, stability and assurance in future. Phone 215.776.3392

В связи с расширением компании N-Trans с подписанием новых контрактов - водители грузовиков CDL класса А на стабильные рейсы. 215-776-3392

Люди для работы на крыше с опытом и без. 267-243-8039

МЕХАНИКИ со своим инструментом, с опытом работы, на 5-6 дней в неделю для разбора и ремонта автомобилей. 267-632-4774

Comfort Home Care, Inc F/P time Personal Care Aides/ младший обслуживающий персонал. Премия/Bonus для новых сотрудников. 215-355-8350

Health Smart Medical Center/Dr.Magidenko's office - Medical Assistant/Front Desk person. Bilingual is a must. Please email resume fax at 215-464-6046

ТРАНСПОРТНАЯ КОМПАНИЯ НАБИРАЕТ ОПЫТНЫХ ВОДИТЕЛЕЙ

ЗАРПЛАТА ОТ 33% ДО 35% ОТ ОБЩЕГО ГРОССА

NO SECURITY DEPOSIT HOLD

$2000 ENTRY BONUS

Приводи друзей и получай бонусы

ПОДРОБНОСТИ ПО ТЕЛ.

267-615-7914

МАРИО

Компании Niksen на работу на вышках (tower climbing) с опытом и без. Также приглашаем на работу на самых выгодных условиях subcontractors. Стабильный заработок и самые высокие цены. 732-642-3300

Транспортной компании кандидат на должность помощника офис-менеджера с возможностью продвижения на должность офис-менеджера в будущем. Резюме по адресу operations@ntranslogistics.com

ТРЕБУЮТСЯ

в сеть ресторанов в Филадельфии

- ПОВАРА-ПРОФЕССИОНАЛЫ
- ОФИЦИАНТЫ
- ПЕВЕЦ/ТАМАДА
- ПОСУДОМОЙЩИК

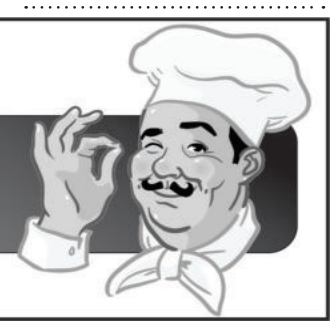

215-206-7686 • 267-506-6787

ТРАНСПОРТНАЯ КОМПАНИЯ НАБИРАЕТ ВОДИТЕЛЕЙ НА КРЫТЫЙ ТРЕЙЛЕР (ENCLOSED TRAILER)

ЗАРПЛАТА ОТ $1500-$2500 В НЕДЕЛЮ

ТЕЛ. 267-615-7914

МАРИО

АГЕНТСТВУ Comfort Home Care по уходу за пожилыми на дому

ТРЕБУЮТСЯ HHA/Home Makers

Высокая зарплата, бенефиты.
Оплачиваемый отпуск.
Самая лучшая медицинская страховка.
У нас всегда есть работа.

215-355-8350

AT TOWERS - SUBCONTRACTORS и ребята с опытом в сфере телекоммуникаций. Работа не дальше 4х часов от Филадельфии. Высокая заработная плата от $250 до $1500 в день.267-309-0994 оставьте сообщение с вашим именем

В медицинский офис на Full Time receiptionist/administrator. Знание английского и опыт работы не менее 1 года обязательны. 215-742-7033

Люди для работы на siding &, roofing. Опыт не обязателен. 267-353-6698.

В компанию All Care на customer service сотрудник со знанием английского языка. Хорошие бенефиты, отличная страховка, оплата праздничных и выходных. Звонить после 5 PM. 267-243-3863

Люди на мойку машин CARWASH USA. Отличные чаевые, много часов. Необходимо работать в выходные дни. 215-322-7260

В ресторан официанты и помощники на кухню со знанием английского языка. 215-971-6511

СЕКРЕТАРЬ со знанием английского языка и компьютера на полную рабочую неделю. Оплата чеком. Обращаться по телефону: (215) 431-0907

КОМПАНИЯ ПО УБОРКЕ БИЗНЕСА. (215) 431-0907

ЖЕНЩИНЫ на работу по уборке домов. 267-255-1952

В body shop Abby's Auto Center Bodyman и painter. Хорошая зарпата и коллектив. Английский не обязателен. 267-423-8432, 267-315-9001

В медицинский офис receptionist. Знание английского обязательно. 215-355-3022. Резюме по факсу: 888-393-1022

Повар, помощник повара. Full time, part time . 443-854-9777

В занятой cleaning service девушки на полный рабочий день. Хорошая з/плата. Транспортом обеспечиваем. 267-577-0459

Массажист, желательно с license. Отправьте резюме по адресу: absolutetherapycare@gmail.com или звоните по тел. 215-464-8900

Для работы в лаборатории * ВРАЧИ, не подтвердившие свой диплом в США *Лаборанты *Medical data entry персонал. Английский необходим. Fax your resume to: 215-405-3981 Email your resume to: jobs@smalaboratory.com или звоните 215-322-6590

Busy Home Care experienced coordinator. High pay benefits. 215-355-2358

В медицинский офис medical assistant или front desc person со знанием английского языка и компьютера. 215-671-1484

В детский сад УЧИТЕЛЬ. 267-243-6182

ВОДИТЕЛЬ в Cleaning service на машину компании. 215-715-7806

На склад металла рабочие. 215-695-2719

В автомастерскую КВАЛИФ. АВТОМЕХАНИК. Хорошие условия и коллектив . Р-н Bustleton & Red Lion Rd 215-500-6668

Работники по уборке полов в магазинах и полировке цемента. Обучаем. 215-787-7135

В автомастерскую РИХТОВЩИК-СВАРЩИК для кузовных работ. Хорошие условия и коллектив. Р-н Bustleton & Red Lion Rd 215-500-6668

Водитель со своей машиной для подработки на 1 день в неделю. 215-500-0952 Оставьте сообщение и вам перезвонят

РАБОТНИКИ на SIDING and GUTTERS. Оплата еженедельная, чек или наличные. Забираем и привозим. 267-699-8739, 1-609-540-3247

Водители CDL с опытом работы. Работа соло на Dry van. Выходные - 100 % дома. Достойная оплата. 215-796-2171

Строит.компании на постоянную работу subcontractors, работники на крышу, siding,окна, двери, деки, gutters. service technitian, project manager, carpenter, handyman. 215-801-9081

New Dermatology office in Feasterville - a person who must be fluent in English (#1) as my main patient base is English speaking but also Russian. Our starting pay is $17 per hour, we offer health, vision, dental (employer paid) and 401k (with match.) I really want people who are looking to stay and grow with the practice and are team players. If interested, please send information over to Resume@pennderm.com and we can look into it.

Maintenance worker для подготовки квартир к вселению. Необходим небольшой опыт ремонтных работ, покраски и штукатурки, знание сантехники и электрики. Базовый английский. Звоните 732-886-6830.

Руководитель производств*Наличие автомобиля. Full-time (5-6 дней в неделю) / zip 19120 / $200 в день. (347) 324-7621

ПЛОТНИКИ/ СТРОИТЕЛИ. Сбор и установка офисных алюминиевых перегородок (в помещениях). Замеры помещений / Подготовка материалов. Full-time / Наличие автомобиля / Хорошая оплата. (347) 324-7621

Компания DLS приглашает владельцев грузов и водителей. 90% - 92% от стоимости груза для owner operator! Стабильный график перевозок круглый год по всем 48 штатам Америки. .Amazon, Fedex, USPS, Loads 215-543-2635, 215-883-8795

Специалисты и работники на ВНУТРЕННИЕ РАБОТЫ: плитка, работы по дереву и т.п. Своевременная оплата. 215-764-9174 . Паша

Ambassador Home Care Agency сотрудники , самые лучшие условия работы: зарплата до 15 долларов в час и бенефиты. 215-486-1080

В траковую компанию водители. Опыт рабрты в США на траке и трейлере не менее 1 года. Гарантированная оплата от $1500/ неделю, Гарантируем годовую зарплату $85-$110 732-757-5343, 516-901-6171

Люди для работы на вышках сотовой связи. Опыт не требуется. Обучаем. Оплата чеком. 215-900-6897

Девушка на работу в офис в Northeast. Хороший английский, знание компьютера, умение работать с людьми. 267-243-5423

Handyman со своим транспортом для выполнения мелких работ в домах и квартирах. 267-401-8507

Водители CDL class A. Amazon + /dry van. Оплата до $2,500/week, гибкий график, новые траки. Чистый mvr, опыт более 2-х лет. Подать заявку: motor-supply.com/apply. 803-937-3333

Требуется сотрудник в HVAC компанию. Легальный статус. Driver"s license, базовый английский, желание и умение работать руками. Зарплата от $16/ час плюс overtime. Оплата чеком. Бенефиты через шесть месяцев 215 715-9107

ВОДИТЕЛЬ в небольшую компанию, имеющий CDL на car carrier. Девятка automatic. Диспетчер на связи 24/7. (609)705-1443

Транспортная компания приглашает водителей с опытом и без опыта работы. Требования: обычные водительские права. Тренинг оплачивается. Водители с опытом получают бонус при найме. График работы гибкий. 267-615-7914 Jay

Мужчины и женщины на работу, возраст значения не имеет. 267-265-4555

Adult Day Care Center - RN, LPN, activity staff. Full and Part Time. 215-944-0104.

КАССИР и РАБОЧИЙ для выкладки товаров в овощном магазине. 215-479-1291

HVAC Co. РАБОТНИКИ. (215) 676-2133

ВОДИТЕЛИ CDL class A, Hazmat Tanker, Local Work. (267) 496-1737

В компанию Ben's Landscaping люди для покоса травы, стрижки кустов, уборки территории. Помощники для укладки дорожек и строительства опорных стенок. 215-630-8611

Транспортной компании на PartTime требуется бухгалтер. 267-615-7914

Работники, мужчины и женщины на уборку супермаркетов в ночное время. Только с опытом. 267-265-6806

Водители CDL class A. Рейсы на выгодных условиях. Мастерская, паркинг, склад в одном месте. 267-334-7880

В Bagel shops, Willow Grove, Richboro СОТРУДНИК, F/T, P/T. 7 am до 2 pm. Хорошая работа для студентов. Также школьников на выходные дни с 8 am до 1 pm. Разговорный английский,. Хорошие условия и оплата. 215-847-2162, 1 pm - 8 pm. Илья

В DENTAL OFFICE FRONT DESK PERSON с опытом работы. Зарплата $11-17. Такжея DENTAL ASSISTANT. Знание англ. и русс. обязательно. 215-698-2710

В небольшой cleaning service женщина на P/T, с конца июня на F/T 267-334-4993

В компанию по установке наружной рекламы (Sign Company) INSTALLER с опытом и без. Постоянная работа в районе Филадельфии. Базовый английский и американские водительские права обязательны. (267)230-3229, оставьте сообщение

ДИСПЕТЧЕР со знанием английского языка и ВОДИТЕЛЬ на Dry Van с правами CDL class A с минимальным опытом 2 года, на local distance. Каждый вечер дома. Пишите text message: (267) 475-7774, вам перезвонят

ЛЮДИ НА МЕТАЛЛИЧЕСКИЕ КРЫШИ, с опытом и без. Работа постоянная. Обращаться по телефонам: (267) 546-8632; (215) 847-2410

Требуется МЕХАНИК на постоянную работу на дилерскую стоянку. Хорошие условия, хорошая зарплата. Недалеко от Норд-Иста. 215-778-8725

Работа в области иммиграционного права? Ищем энергичного офисного сотрудника для юридической фирмы в Bucks county, PA. Необходимы: Степень бакалавра в любой области; · английский/ русский (уст./ письм.); знание MS Word; право на трудоустройство в США. Резюме: tatiana@immigrationwise.com, lawclerk5@immigrationwise.com

ТРЕБУЮТСЯ РАБОТНИКИ НА МОЙКУ МАШИН CARWASH USA

ОТЛИЧНЫЕ ЧАЕВЫЕ, МНОГО ЧАСОВ

НЕОБХОДИМО РАБОТАТЬ В ВЫХОДНЫЕ ДНИ

215-322-7260

Срочно! Магазину "International Health Food", на full time мужчины для работы на складе. Т. 215-289-5750

В HVAC компанию люди с опытом работы. Зарплата от $24/ час плюс overtime и бенефиты.215-715-9107

Студия модной женской одежды в центре Филадельфии ищет ОПЫТНУЮ ПОРТНИХУ. Интересные проекты, хорошие условия. Оставить сообщение по-русски по тел. 215-630-4675

ВОДИТЕЛИ, CDL НЕ НУЖЕН. Фиксированная оплата независимо от милей. Минимум 2 недели в дороге, необходимы американские права, возраст от 28 лет. Знание английского приветствуется. 267-242-1712, 267-348-7364

РАБОТНИКИ до 45 лет по установке окон и дверей. Легальный статус. Работа постоянная, сдельная, с хорошей оплатой. НеобходРМим собственный транспорт. Звонить по телефону: (267) 912-7780

РАБОТНИК на SIDING. Работа постоянная. 267-679-4720

СОТРУДНИКИ в агентство по уходу: самые высокие зарплаты, медицинская и стоматологическая страховки и высокие бонусы для новых сотрудников. 267-608-0316

ТРАНСПОРТНАЯ КОМПАНИЯ LLG TRANSPORTATION

предлагает доставку проживающим в Филадельфии и имеющим MEDICAID (любые страховки Велфера) на любые медицинские appointments:

- ВИЗИТЫ К ВРАЧАМ
- АПТЕКИ
- ЗА МЕДИЦИНСКИМ ОБОРУДОВАНИЕМ (medical supply)
- ЛАБОРАТОРИИ
- РАДИОЛОГИЧЕСКИЕ MRT-ЦЕНТРЫ
- ГОСПИТАЛИ (включая центр города и пригороды Филадельфии)

ПРЕДОСТАВЛЯЕМ ЛЮБЫЕ ВИДЫ ТРАНСПОРТА:

легковые автомобили, минивэны, а также вэны для людей с ограниченными возможностями передвижения или в коляске

267-205-0590 Григорий
856-571-0228 Александра

Звоните в любое время с понедельника по пятницу с 9 AM до 6 PM

КОМПАНИИ ТРЕБУЮТСЯ ВОДИТЕЛИ
с опытом работы для доставки людей в медицинские учреждения, те, кто ищет подработку, на полный или сокращенный рабочий день. Подробная информация по тел. 267-205-0590 Григорий * 856-571-0228 Александра с 9 AM до 6 PM

EMERSON APARTMENTS

Угол Evarts street and Bustleton ave
(рядом с супермаркетом “Bell's Market”)

• НОВАЯ КУХНЯ И ПАРКЕТНЫЕ ПОЛЫ
• ВОДА И ГАЗ ВКЛЮЧЕНЫ
• ПРАЧЕЧНАЯ

1-2 спальни
$875–$1200 в месяц

215-742-2261

Женщина для помощи с ребёнком младшего школьного возраста на пару часов в будние дни до школы и после школы. В Bucks County - необходим собственный транспорт. 215-275-6350

на авторазборку - Авторазборщик $200-$300 /день, упаковщик-резчик,от $150/день. 215-688-3992. Виталий

Скорой помощи ВОДИТЕЛИ И ПОМОЩНИКИ. Обучаем, работа в Feasterville, зарплата от $900 до $1,300 в неделю. CDL, английский язык и CPR - преимущество. 267-307-3272

РУССКОЯЗЫЧНЫЙ АРХИТЕКТОР. 1.404-202-8149

СПЕЦИАЛИСТЫ и ПОДСОБНЫЕ РАБОЧИЕ на стройку. Жильём обеспечиваем. 267-808-2979

В транспортную компанию ВОДИТЕЛЬ без CDL со знанием английского языка на FT. Оплата чеком. 267-515-9467

РАБОЧИЕ В СТРОИТЕЛЬНУЮ КОМПАНИЮ С ОПЫТОМ И БЕЗ. (267) 403-6702

НЯНЯ к ребенку 3-х лет на 5-6 дней в неделю в Buck’s County area. Можно с проживанием, можно без. (267) 210-2655

Компании Doors and Windows SALESPERSON/ СОТРУДНИК ПО ПРОДАЖЕ ПРОДУКЦИЙ. 215-338-4126

В ресторан в Нордисте ПОВАР с опытом работы. 267-438-3977

В аптеку Bluegrass требуется водитель. 215-990-7700

Handyman для выполнения мелких работ в домах и квартирах, плитка, ламинат сборка мебели, и.т.д. 267-593-0504

Business Opportunities

В связи с переездом ПРОДАЕТСЯ БИЗНЕС ПО МЕДИЦИНСКИМ ПЕРЕВОЗКАМ. Готовые лицензии и наработанные контракты. Цена обговаривается по телефону: (267) 938-1300

BUSINESS FOR SALE! В связи с выходом на пенсию продается дорога по доставке хлебобулочных изделий (Bread Route). (267) 991-2500, с 4 pm - 9 pm

Занятия

Педагог по фортепьяно, с большим преподавательским и концертным стажем, набирает учеников любого возраста. Цены умеренные. Тел. 215-266-0426.

Уроки английского языка. Тел. 215-407-2239

Ян Брайловский проводит набор детей для индивидуальных занятий в онлайн режиме по математике и шахматам. Тел. 267-968- 6923, 215 – 969 – 4034

Высококвал. тренер - частные уроки по футболу для детей, которым нужно подтянуть технический и тактический кругозор: (609)937-5876,

Продам Куплю

Продаются чистокровные котята породы Maine Coon и британской короткошерстной с родословной и вакцинациями. 215-880-3116

Rent

Сдаются студии, 1 bdr., 2 bdr apartments на Bustleton ave, Ламинатные полы. Хорошие условия. 215-778-4900

В центре NE сдаются в рент полностью отремонтированные помещения: 2 units, 2 этаж, каждый по 1,200 sq ft. Паркинг, место для рекламы. Рядом остановка автобуса. Идеальное помещение для accounting& law office бизнесов. 267-243-2461

Сдается квартира, 2 bdr, 2 полных туалета, с балконом на 2-м этаже дуплекса. ЦК, стир.и суш. машины в квартире. $1,100. 215-837-2020, оставить сообщение

Сдается квартира, 2 bdr, 2 полных туалета, с балконом на 2-м этаже дуплекса. ЦК, стир.и суш. машины в квартире. $1,100. 215-837-2020, оставить сообщение

Emerson Apartments предлагают в р-не Belläs Market 1-2 bdr квартиры по умеренным ценам, в хорошем состоянии. 215-742-2261

ОБУЧЕНИЕ БУХГАЛТЕРСКОМУ УЧЕТУ
Специалист с 25-летним стажем работы в США
в т. ч. преподавательского стажа 10 лет
Хорошие знания и практические навыки, необходимые для работы бухгалтером, ГАРАНТИРУЮ
Помогаю в получении диплома и в подготовке к интервью **215-870-8751**

Сдается большая студия на 7-ом этажв в центре Фила. $1,050/mos Паркет, новые конд, хитер, washer/dryer. Парковка. 443-831-3695 Инна

Сдается 2 bdr дуплекс с 2 full baths на 1-м этаже в р-не Welsh Rd. & Roosevelt Blvd в отличном состоянии. Паркетные полы, новая кухня, новые bathrooms. $1,200 + utilities. No pets. 215-603-6392

Сдаётся в рент 2-х этажное Кондо. 2 спальни, 1,5 ванны, рядом со Station Somerton $1.450 +электричество, остальное включено. 215-962-0880

Сдается после ремонта 1 bdr квартира в р-не Старого Bell’s Market, 19152, В квартире стир. и суш .машины, интернет включен в рент, отдельная парковка. 732-766-6071

С 1 мая в р-не Tomlinson Rd. сдаетсят 2 BDR apt. в дуплексе на 2-м этаже с балконом. Там же сдается 2 EDR apt. на 1-м этаже. После ремонта. Laminate floors, jacuzzi, washer/dryer, все appliances, parking. (267) 596-4829

Lower Southampton. 2-й этаж дуплекса. 1 спальня+ loft, балкон. После ремонта. $1,300+ utilities 267-391-7419

Сдаются студии для одного человека - PA 19116, 19114. 267-736-9462, 267-269-3625

Квартира на Red Lion & Verree Rd., 1 -й этаж, без ступенек. 2 bdr, 1 bath, privat laundy room, новые ковровые покрытия, back yard. 267-566-5977

www.AnchorRealtyPA.com

ANCHOR REALTY NORTHEAST

Cell: (267)391-7419
Office: (215)333-1116
Fax: (215) 333-9111

ERIC BEREZIN

2200 Michener St., Suite 9, Philadelphia, PA 19115

SALE

- **Bucks County. Southampton. Single.** 4 спальни, 3,5 ванные, законченный бейсмент, сауна. Деревянные полы, дэк. Более акра земли. Отличное состояние. **$650,000**
- **Philadelphia. Дуплекс**. 2 спальни, ванная на каждом этаже. Ц/К, гараж на 4 машины. **$349,900**
- **Philadelphia. Дуплекс** 2+2 в р-не Tomlinson. Гараж. Отличное состояние. **$380,000**

RENT

- **Lower Southampton. 2-й этаж дуплекса.** 1 спальня+ loft, балкон. После ремонта. **$1,300+** utilities
- **Bustleton.** 2-й этаж дуплекса. 2 спальни. После ремонта. **$1,250**
- **Northeast.** 2-й этаж дуплекса. 3 спальни, 2 ванные. Отличное состояние. **$1,400**

NEW CONSTRUCTIONS
Bucks County, Bensalem
Townhouses from $350,000
3 спальни, 2/5 ванные, гараж на 2 машины

Ваш досуг

Решение Судоку в №14, 2021г.

1	9	2	8	5	7	6	4	3
4	8	7	6	3	2	5	1	9
6	3	5	1	4	9	8	7	2
2	6	4	9	1	3	7	5	8
7	5	9	4	2	8	3	6	1
3	1	8	7	6	5	2	9	4
9	2	6	5	8	4	1	3	7
8	7	1	3	9	6	4	2	5
5	4	3	2	7	1	9	8	6

	3							
9				5	3		2	1
4	6		2		7			
1		4		7				
3				9				6
				3		1		5
			3		1		5	2
6	2		5	8				4
							8	

Сдается кондо в Doral, 9906 Bustleton ave. 2 спальни, 2 ванные, на 2-м этаже. Ламинат, $1,400, вода включена. 215-962-0880

Сдается 1-BDR apt. в районе Red Lion Rd. & Verree Rd. рядом с рестораном “Император”. 1-й этаж. После ремонта, новые полы и двери, свежая кухня, стиральная/сушильная машины, все appliances. Цена: $950/mo. Телефон: (215) 833-5765

С 1 мая сдается 2 bdr apartment на 2-м этаже с балконом. Стиральная и посудомоечная машины. Р-н Huntingdon Valley. $1,350, вода включена. 215-485-2937

REAL ESTATE
продажа недвижимости

НУЖНО ПРОДАТЬ ИЛИ КУПИТЬ НЕДВИЖИМОСТЬ в РА? Галина Сергуеева поможет. 215-201-6979, 1800-213-7431

Услуги

ELIZA CONSTRUCTIONS GROUP, LLC выполняет все виды внуьренних и наружных работ. Обслуживаем residential, commercial, real estate properties, 15 лет в бизнесе. 267-210-5321

НАРУЖНЫЕ РАБОТЫ, ЛЮБЫЕ ПРИСТРОЙКИ К ДОМУ, ЗАБОРЫ, ДЭКИ, НАВЕСЫ, FRAMING. 215-715-6329

LANDSCAPING. ДИЗАЙН УЧАСТКОВ, MULCH, КАМНИ. PATIO. ЧИСТКА ЗАРОСЛЕЙ. УДОБРЕНИЕ ТРАВЫ, ВЫРАВНИВАНИЕ ЛАНДШАФТОВ. ОБРЕЗАЕМ ДЕРЕВЬЯ И КУСТЫ. 215-715-6329

СТРОИТЕЛЬНЫЕ РАБОТЫ. Качественная, профессиональная покраска, внутри дома и снаружи, полы: паркет, ламинат, керамика. Переоборудование и finish basement. Окна, двери. Licensed & insured. 215-715-6329

КРЫШИ- плоские, шиферные, деревянные. SIDING, GUTTERS. Окна, двери, Деревянные навесы. Лицензия, качество и гарантия. 15 лет в бизнесе. 267-210-5321

VIKAR construction. Внутренние работы:• керамическая плитка • полы: паркет, ламинат, винил • малярные работы • окна, двери. Качественно и доступно.Тел. 215-676-0165, 215-906-2409; 215-760-1209.

Перевозим дома, квартиры, офисы. Умеренные цены. Бесплатная оценка работ. Качество и порядочность гарантируем.Тел. 215-651-8796.

Болезни суставов и позвоночника не дают нам полноценно жить и работать. В медицинском центре проводится мягкое и безболезненное лечение . 215-671-1933; 215-671-8840.

Компания “Sunset Auto Repair” поможет привести в порядок ваш автомобиль. Тел. 267-343-3317, Никита, Михаил.

ПАССАЖИРСКИЕ ПЕРЕВОЗКИ в аэропорты (индивидуальные и шатл). Морские порты, консульства. Любые поездки по городу. Работаем в режиме такси. Обслуживаем свадьбы и другие торжества.К вашим услугам минивены от 1-17 мест. Тел. 267-403-9900

Обрезаю кусты, деревья. Осуществляю перевозки мелких партий грузов. 267-752-9724

Услуги по омоложению лица и другие косметические процедуры предлагают опытные лицензированные косметологи “Absolute Smile”. 215-331-7585, 215-774-5050, 215-355-4007

ЛЮБЫЕ РЕМОНТНЫЕ РАБОТЫ. РАЗУМНЫЕ ЦЕНЫ. *Бетон *Малярные*Столярные *Сантехника*Электрика *Ламинат *Карпет. 267-777-2043, 267-670-6641

РЕМОНТ КОМПЬЮТЕРОВ. Десктоп, лаптоп и серверов..Дизайн, установка,конфигурация office and home network. Бесплатная диагностика *Сборка копьютеров на заказ *Удаление вирусов*Восстановление данных. 267-971-5807 support@snc-service.com

ИММИГРАЦИОННОЕ ПРАВО. Опытный адвокат Елена Алексеева? Первая консультация. (215) 494-9289; e-mail: elena@temkinlegal.com; website:www.temkinlegal.com См.рекламу в газете. 215-494-9289

Профессионально выполняем любые виды САНТЕХНИЧЕСКИХ И РЕМОНТНО-СТРОИТЕЛЬНЫХ РАБОТ. ДЭКИ, КРЫШИ. 267-205-0247

Любые ОКНА И ДВЕРИ, любой дизайн. Быстро, качественно, хорошие цены, инсталлируют.Давно зарекомендовавшая себя компания, открыла второй магазин. См. рекламу. 215-338-4126

А TEAM - агентство Home Care предлагает новым full time сотрудникам Hazard pay + БОНУС - $150 и прекрасные бенефиты. 215-598-6991

Roofing, Siding, Gutters. Ремонт крыш, сайдинга и водостоков. Free Estimates. 267-353-6698

Ремонтирую и продаю швейные машины и пылесосы по доступным ценам. Тел.215-869-3856 Саша

Все виды сантехнических и ремонтных строительных работ. 267-407-3286 Виталий

ЭЛЕКТРИЧЕСКИЕ РАБОТЫ. Commercial, residential, industrial. 267-393-2375. Tony

РЕМОНТ И ПЕРЕТЯЖКА МЯГКОЙ МЕБЕЛИ с возможным изменением дизайна. Работа проводится на дому или с вывозом. 267-443-0829 Валерий

Выполняем все виды СТРОИТЕЛЬНЫХ, ОТДЕЛОЧНЫХ, ЭЛЕКТРИЧЕСКИХ И САНТЕХНИЧЕСКИХ РАБОТ. Быстро, качественно, недорого. Гарантия на работу. (215) 495-2067

BOULEVARD LAW ОФИС в NE Phila : аварии, медошибки, травмы, несчастные случаи, родовые травмы и пр.. Помогают с преобритением и продажей бизнесов ,завещанием. 215-96ß-7400

Профессилнальные услуги. Перевод документов. Нотариальные услуги Инна тел: 443-831-3695 email: sfera77@hotmail.com

Поможем быстро оформить документы для предоставления программы по уходу. 610-639-2026

Услуги по омоложению лица и другие косметические услуги. 215-355-4007

CDL TRAINING!

ОКАЗЫВАЕМ ПОМОЩЬ В ПОЛУЧЕНИИ CDL LICENSE CLASS "A"

- ПРЕДОСТАВЛЯЕМ ТРАКИ ДЛЯ ТРЕНИНГА
- ПОМОГАЕМ НАЗНАЧИТЬ ТЕСТ В КРАТЧАЙШИЕ СРОКИ
- СОПРОВОЖДАЕМ НА ЭКЗАМЕН
- ОКАЗЫВАЕМ ПОМОЩЬ С ПОСЛЕДУЮЩИМ ТРУДОУСТРОЙСТВОМ

267-441-6600

Goldsteins Rosenberg's Raphael-Sacks INC

Семейный бизнес, посвящённый службе русской общины

Мы поддержим вас в трудный час, снимем с вас бремя забот и максимально облегчим ваши страдания. Мы гарантируем САМЫЕ НИЗКИЕ ЦЕНЫ и помогаем с покупкой мест на любом кладбище по вашему усмотрению.

(значительная экономия при предварительном планировании)

Предоставляем финансовую помощь членам русской общины, беспроцентный кредит, большие скидки для ветеранов войны и труда. В случае необходимости обеспечиваем транспортом и проводим консультацию на дому.

Мы приветствуем в нашем штате

Леонида Колтмана
(Licensed Funeral Director, член Коллегии Директоров Congregation Beth-Solomon)

и кантора

Бориса Казанского
(консультанта по религиозным вопросам).

В их лице вы найдете людей, хорошо понимающих, сочувствующих вашему горю и готовых помочь советом и поддержкой.

215-927-5800 **1-800-622-6410**

Suburban North Chapel

Gabe Goldstein Supervisor
310 2nd Street Pike
Southampton, PA 18966
(between County Line & Street Road)

Carl Goldstein Supervisor
6410 N. Broad Street
Philadelphia, PA 19126

GREAT OPENING! КРАСИВУЮ УЛЫБКУ ВСЕМ! ОРТОДОНТИЧЕСКОЕ ЛЕЧЕНИЕ ДЕТЕЙ, ПОДРОСТКОВ И ВЗРОСЛЫХ. Коррекция зубочелюстной системы. Индивидуальный подбор braces & invisalign. Подробно см.рекламу. 267-991-9690

ПРЕДОСТАВЛЯЕМ ЛЮБЫЕ ВИДЫ ТРАНСПОРТА (к врачам, в госпиталь и т.п.), имеющим любые страховки Велфера.Звонить с 9 утра до 6 вечера 856-571-0228, 267-205-0590 См. рекламу за подробностями.

Знакомства

Финансово независимый, спортивный, русский мужчина среднего возраста, познакомится со спортивной женщиной среднего возраста. 267-408-4786

Разное

Курорты Венгрии, Болгарии, Чехословакии. 267-250-6020.

Центр лечения от наркотической зависимости. South California Road to Recovery. Срочная круглосуточная помощь! Одна из лучших лицензированных клиник в Калифорнии. Профессиональная помощь по доступным ценам. Самые прогрессивные методы лечения, анонимность. Принимаем все виды страховок с планами PPO или наличный платёж. 714-798-3423

Магазин Книжник-gifts с радостью сообщает, что мы вновь открылись. Ждем вас, наши уважаемые покупатели с 10.00 до 7.00 ежедневно, а в воскресенье - с 10..00 до 4.00. 215-969-7082

Если ниичего не хочется, настроение поганое. мучают тревога и страх за семью и близких. Уж скорее бы вернуться к привычной жизни! Позвоните. Я помогу. 646-280-8300

Отдых на Мексиканском заливе с 18 по 30 мая, $1.650. Все включено. Количество мест ограничено. Справки - 301-928-4199 (см. Подробности в газете)

Очаровательный котик 4-х месяцев породы Сфинкс ищет подружку. Купим девочку породы Сфинкс.267-815-2101

ТРАНСПОРТНАЯ КОМПАНИЯ НАБИРАЕТ ВОДИТЕЛЕЙ НА КРЫТЫЙ ТРЕЙЛЕР (ENCLOSED TRAILER)

НЕ CDL

267-615-7914

См. подробную рекламу на стр.31 и 39

JOSEPH Levine & SONS

Сервис
Традиции
Достоинство

(215) 942-4700

Юрий Гопштейн

Активный член филадельфийской еврейской общины, Президент компании **Джозеф Левин** продолжает традиции своей семьи, основавшей компанию Joseph Levine & Son более 130 лет тому назад.

В компании работает первый в Филадельфии русскоязычный директор еврейского похоронного дома, активный деятель Еврейской Федерации *Юрий Гопштейн*, являющийся в настоящее время и Президентом культурно-религиозного центра Kehilat Re'im.

***Юрий Гопштейн* возьмёт на себя все заботы об организации похорон близкого вам человека, а также даст вам исчерпывающую информацию по *Программе Предварительного Планирования*,**

которая отличается:

- Специальной программой для членов Ассоциации инвалидов и ветеранов WWII, а также Союза ветеранов войны и труда

• Доступностью цен • Удобством оплаты • Захоронения на всех кладбищах

ДОСТУПНЫЕ ЦЕНЫ
НАЙЛУЧШИЙ СЕРВИС
1-800-992-3339

При необходимости Юрий приедет к вам домой.

ПРИНИМАЕМ заказы на изготовление памятников.

4737 Street Road,
Trevose, PA 19053
(215) 942-4700
Jonathon D. Levine,
Supervisor

2811 West Chester Pike,
Broomall, PA 19008
(610) 325-2000
Brian M. Levine ,
Supervisor

ТРАНСПОРТНАЯ КОМПАНИЯ НАБИРАЕТ ОПЫТНЫХ
ВОДИТЕЛЕЙ
ЗАРПЛАТА ОТ 33% ДО 35% ОТ ОБЩЕГО ГРОССА
NO SECURITY DEPOSIT HOLD
$2000 ENTRY BONUS
Приводи друзей и получай бонусы
ПОДРОБНОСТИ ПО ТЕЛ.
267-615-7914
МАРИО

КАМЕНЩИК-ПРОФЕССИОНАЛ
выполняет любые виды работ из кирпича, блоков, мелкие бетонные работы.
Подпорные стенки, отмостки, площадки под кондиционеры, патио.
КАЧЕСТВЕННО НЕДОРОГО
267-401-8204

PENNSYLVANIA DERMATOLOGY SPECIALISTS
MEDICAL•SURGICAL•COSMETIC
1122 Street Road #204 Southampton PA 18966
ЛУЧШАЯ ДЕРМАТОЛОГИЧЕСКАЯ КЛИНИКА В SOUTHAMPTON
ПОЛНЫЙ СПЕКТР МЕДИЦИНСКИХ, ХИРУРГИЧЕСКИХ И КОСМЕТИЧЕСКИХ ДЕРМАТОЛОГИЧЕСКИХ УСЛУГ
Доктор говорит по-русски
215-999-SKIN (7546) | www.pennderm.com info@pennderm.com

Universal Travel Service
• Посылки и денежные переводы (со страховкой)
• Нотариальные и консульские услуги.
Быстро и надежно
215-725-0377
8300 Bustleton, рядом с Bell's Market

ANCHOR REALTY NORTHEAST
www.AnchorRealtyPA.com
Cell: (267)391-7419
Office: (215)333-1116
Fax: (215)333-9111
ERIC BEREZIN
2200 Michener St., Suite 12, Philadelphia, PA 19115

ПЕРЕВЕЗЕМ
ВАШУ МЕБЕЛЬ, КАК СВОЮ
→Дома
→Квартиры
→Офисы
→Страховка
→Рекомендации
→Внутри города и по штатам
СКИДКИ ПЕНСИОНЕРАМ
267-342-7707

ВСЕ ТИПЫ ПОКРЫТИЙ ПОЛА
УСТАНОВКА И РЕМОНТ
ПРОФЕССИОНАЛИЗМ * КАЧЕСТВО
ПАРКЕТ ЛЕСТНИЦЫ
КАРПЕТ ПОРУЧНИ
ЛАМИНАТ КЕРАМИКА
ВАДИМ
Infinityflooring999@gmail.com Cell 267-255-9005

Absolute REALTY GROUP
Boris Volynsky
Broker/ Owner
Multi-Million Dollar Producer
100% Club Member
Office: 215-953-9500; 215-953-9501
bvolynsky@yahoo.com Fax: 215-953-9502 Cell: 215-837-0405
1051 County Line Road Suite 107, Huntingdon Valley, Pennsylvania PA 19006

ВЫ ПЕРЕЕЗЖАЕТЕ! ВАМ НЕОБХОДИМА ПОМОЩЬ!
ФИЛАДЕЛЬФИЯ·НЬЮ-ЙОРК·НЬЮ-ДЖЕРСИ · БАЛТИМОР
ПЕРЕВЕЗЁМ
вашу мебель из дома, офиса, личные вещи, бытовую технику
215-501-3535
Звонить в любое время
Поможем избавиться от ненужного хлама, матрасов и др

ПРОФЕССИОНАЛЬНО ВЫПОЛНЯЕМ
ЛЮБЫЕ ВИДЫ САНТЕХНИЧЕСКИХ РАБОТ
НЕДОРОГО, БЫСТРО и КАЧЕСТВЕННО!
267-205-0247 Денис

ЕСЛИ НИЧЕГО НЕ ХОЧЕТСЯ. НАСТРОЕНИЕ ПОГАНОЕ. МУЧАЮТ ТРЕВОГА И СТРАХ ЗА СЕБЯ И БЛИЗКИХ. УЖ СКОРЕЕ БЫ ВЕРНУТЬСЯ К ПРИВЫЧНОЙ ЖИЗНИ!
Позвоните. Я помогу.
646 280 8300

Транспортная компания N-Trans Inc. принимает на работу
водителей грузовиков класса А
Предлагаем услуги для получения CDL License Class A
После полугодового сотрудничества с нами, возмещаем полную стоимость CDL курса, экзамена и Medical Card
ntranslogistics@ yahoo.com
215-776-3392

ПЕРЕВОЗКИ мебели от Майями до Бостона и в Филадельфии
Доставка в аэропорты, чистка карпета.
215-669-1386
Скидки пенсионерам

КУЛЬТУРНЫЕ ХРОНИКИ

Умер принц Филипп, супруг королевы Елизаветы II. Ему было 99 лет

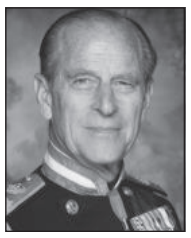

Букингемский дворец объявил о кончине принца Филиппа, герцога Эдинбургского, супруга королевы Елизаветы II.

В распространенном заявлении Букингемского дворца говорится: “Ее Величество Королева с глубокой скорбью объявила о кончине своего любимого супруга, Его Королевского Высочества принца Филиппа, герцога Эдинбургского. Его Королевское Высочество мирно скончался 9 апреля утром в Виндзорском замке”.

Принц Филипп женился на принцессе Елизавете в 1947 году, за пять лет до того, как она стала королевой. Он был принцем-консортом дольше всех в истории Соединенного Королевства. Он скончался, не дожив месяц до своего столетнего юбилея. У супругов четверо детей, восемь внуков и 10 правнуков.

Счастье — это моя семья»: Анастасии Заворотнюк исполнилось 50 лет

3 апреля российской актрисе Анастасии Заворотнюк исполнилось 50 лет. Она дебютировала в кино, ещё будучи студенткой, в начале 1990-х, однако всероссийская слава пришла к ней в середине 2000-х — после премьеры популярного сериала «Моя прекрасная няня». В числе других ярких работ Заворотнюк — роли в фильмах «Код апокалипсиса», «Мамы», «Служебный роман. Наше время». Также Анастасия Заворотнюк более десяти лет выходила на сцену театра-студии под руководством Олега Табакова. Летом 2019 года СМИ сообщили, что артистка борется с тяжёлой болезнью.

75-летие Сергея Лейферкуса

Имя Сергея Лейферкуса известно почитателям оперного жанра во всём мире. Выдающийся баритон современности, «лучший Евгений Онегин» Советского Союза отпраздновал своё 75-летие. Роль Евгения Онегина стала для Лейферкуса коронной и принесла певцу мировую славу. Несмотря на возраст, голос у Сергея Лейферкуса по-прежнему молодой и звучный. Рецепт молодости голоса у Сергея Петровича прост: «Школа». Вторым компонентом молодости голоса Лейферкус назвал правильное использование своих вокальных возможностей.

Сергей Петрович считает Мариинский театр «своим» и роли в «Евгении Онегине» и «Пиковой даме» (постановщик и дирижёр Ю. Темирканов) одними из лучших, спетыми им за все оперные годы, наряду с «Отелло» в Ковент-Гардене (с Пласидо Доминго и Кири Те Канава, дирижёр Дж. Шолти) и «Тоской», также в Ковент-Гардене (постановка Дзеффирелли).

«Меня ассоциируют с юмором»: Эдди Мёрфи отметил 60-летний юбилей

3 апреля американскому актёру, музыканту, режиссёру и продюсеру Эдди Мёрфи исполнилось 60 лет. Его карьера началась во второй половине 1970-х — тогда артист выступал в барах и клубах с комедийными номерами. Широкую известность ему принесло шоу «Субботним вечером в прямом эфире». Впоследствии Мёрфи выпустил пять альбомов, куда вошли как записи его комедийных выступлений, так и музыкальные композиции, и исполнил несколько десятков ролей в кино и на телевидении.

Робин Райт отметила 55-летие

8 апреля американской актрисе Робин Райт исполнилось 55 лет. Она дебютировала в кино в 1980-х с одной из центральных ролей в популярном сериале «Санта-Барбара». Настоящим прорывом для Райт стало участие в съёмках «Принцессы-невесты» Роба Райнера. Среди других известных работ артистки — роли в фильмах «Форрест Гамп», «Девушка с татуировкой дракона», «Бегущий по лезвию 2049», «Чудо-женщина». Также Робин Райт занимается кинорежиссурой. Она выступила одним из постановщиков сериала «Карточный домик», а в начале 2021 года выпустила собственный полнометражный фильм — «Земля».

Вивьен Вествуд 80 лет

Вивьен Вествуд - эксцентричный британский модельер, которая хорошо известна своим влиянием на мир моды и искусства. Она не подпадает ни под один модный канон, ведь главное в ее творчестве - эксперименты, эпатаж и провокация. Вествуд не следит за тенденциями моды и создает свой собственный стиль, не оглядываясь на других, а следуя своим предпочтениям и идеалам.

В свои 80 лет она продолжает самостоятельно управлять своим бизнесом, создавать коллекции, является ярой защитницей климата и прав человека. За многолетнюю карьеру Вивьен Вествуд создала невероятное количество культовых коллекций и прославилась как главная бунтарка, панк и анархистка Великобритании.

По материалам СМИ

ЗАНЯТИЯ С ОПЫТНЫМ ПЕДАГОГОМ

DAVID GVINIANIDZE VOICE ACADEMY

Обучение классическому и эстрадно-джазовому вокалу

Продвижение и продюсирование по результатам обучения

Показавшим лучший результат, гарантированы выступления в Карнеги-холл и в других знаменитых залах мира

Дополнительная информация по телефону
718-200-9044

260 KNOWLES AVE
SOUTHAMPTON, PA 18966

ЕСЛИ НИЧЕГО НЕ ХОЧЕТСЯ.
НАСТРОЕНИЕ ПОГАНОЕ.
МУЧАЮТ ТРЕВОГА И СТРАХ
ЗА СЕБЯ И БЛИЗКИХ.
УЖ СКОРЕЕ БЫ ВЕРНУТЬСЯ
К ПРИВЫЧНОЙ ЖИЗНИ!

Позвоните. Я помогу.

646 280 8300

РЕМОНТ БЫТОВОЙ ТЕХНИКИ

267-800-6976 Alex

- -холодильники
- стиральные и сушильные машины
- электрические и газовые плиты
- посудомоечные машины

PRACTICE GRAND OPENING!

ORCHARD OF SMILES
ORTHODONTICS

Anna Morrison
DMD, MS

Весной, когда все в цвету, не пора ли подумать о красоте своей улыбки?!

ОРТОДОНТИЧЕСКОЕ ЛЕЧЕНИЕ ДЛЯ ДЕТЕЙ, ПОДРОСТКОВ И ВЗРОСЛЫХ

КОРРЕКЦИЯ ЗУБОЧЕЛЮСТНОЙ СИСТЕМЫ:

- braces, Invisalign – индивидуальное изготовление
- асимметрия лица
- неправильный прикус, рост зубов
- аномальное расположение зубов
- нарушение жевательных функций и многое другое

БЕСПЛАТНЫЕ КОНСУЛЬТАЦИИ

SPECIAL LIMITED TIME OFFER:
СКИДКА $1000
НА БРЕКЕТЫ ИЛИ INVISALIGN (прозрачные шины) для пациентов без страховки

Мы сотрудничаем с большинством крупных страховых компаний, предлагаем гибкие планы выплат и внутреннее беспроцентное финансирование.

Мы приглашаем вас встретиться с нашей командой специалистов, увидеть наш новый и современный офис и получить ответы на все ваши вопросы.

www.orchardofsmilesorthodontics.com
1629 Bridgetown Pike, Feasterville Trevose, PA 19053 (267) 991-9690

К О М П А Н И Я

KV EXPRESS

347-224-3893 Андрей, 267-323-9437,
203-570-4915 Владимир
kvexpresscdl@gmail.com
говорим на русском, английском, польском, украинском, фарси языках

ОБЪЯВЛЯЕТ О НАБОРЕ БУДУЩИХ TRUCK DRIVERS

Ваш выбор - настоящая мужская высокооплачиваемая работа!

НАБОР ВОДИТЕЛЕЙ ОГРАНИЧЕН - 250 ЧЕЛОВЕК

! Чтобы стать кандидатом на получение CDL, вы должны обязательно быть резидентом штата Пенсильвания.

Если ваш доход меньше $1500 в неделю, и вы задумались о смене профессии, сделайте 5 шагов с нами - работайте и станьте обеспеченными людьми!!!

Занятия проводят опытные инструкторы. Pre-trip inspection, обучение езде передним и задним ходом, параллельная парковка (навык доводится до автоматизма), практика езды по городу от 2-х до 5-ти дней.

Сдача экзамена. Вы идёте на экзамен только в случае полной уверенности в готовности к нему.

После получения CDL вы уже зарабатываете!!!

Совершаете поездки с опытным водителем в Калифорнию и обратно (1-3 раза).

Оплата:
Если вы работаете один, ваша зарплата составит $1800-2500 в неделю, если с напарником - $1600-2500 в неделю.
24 часа в сутки в течение первых двух недель осуществляется диспетчерская поддержка.

ТРЕБУЮТСЯ ВОДИТЕЛИ CDL ДЛЯ РАБОТЫ НА LOCAL AND LONG DISTANCE

НОВЫЙ ОФИС ПО
РЕАБИЛИТАЦИИ
PT CARE

ФИЗИОТЕРАПЕВТ
АНАТОЛИЙ
ШЛОБИН

10050 Roosevelt Blvd., Suite 11
Philadelphia, PA 19116
215-437-9009
Cell 215-715-5545
215-715-8179

Plaza Starbucks/ T-Mobile, Red Lion & Roosevelt Blvd

Компании ApoliTrans Inc
ТРЕБУЮТСЯ ВОДИТЕЛИ CDL
с опытом работы
РАБОТА СОЛО НА DRY VAN

Выходные - 100% дома
Достойная оплата
215-796-2171

WINDOWS & DOORS UNLIMITED

ОКНА И ДВЕРИ

Double Hungs
Sliders
Casements
Bay and Bow
Security door
Entry door
Aluminum Awnings
Garage door
Glass Block

SUPERSALE 25% Off

WE SPECIALIZED IN INSTALLATION
Contractors welcome ФИНАНСИРОВАНИЕ

ТРЕБУЮТСЯ
SALESPERSON /
СОТРУДНИКИ ПО ПРОДАЖЕ
ПРОДУКЦИИ

Изготавливаем окна
с энергосберегающим
стеклом

Double Hung | Sliders | Casements | Bay and Bow

215-338-4126
windowdoorsunlimited.com

Внимание!
Мы открыли второй магазин по адресу:

SHOWROOMS
7952 Bustleton Avenue
Philadelphia, PA 19152
555 West Street Rd.
Warminster, PA 18974

В Агентство по Уходу
за Пожилыми Людьми требуется
НА ПОЛНЫЙ И НЕПОЛНЫЙ
РАБОЧИЙ ДЕНЬ

КООРДИНАТОР

ГОВОРЯЩИЙ
НА АНГЛИЙСКОМ
И РУССКОМ ЯЗЫКАХ

! Опыт работы с людьми
и знание компьютера
НЕОБХОДИМЫ

Человек должен быть
дружелюбным, ответственным,
организованным и терпеливым.

•

Мы предоставляем хорошие
бенефиты. У нас замечательный
дружный коллектив.

Vita Care
Home Health Agency

Home Health Agency is looking for a
FULL/PART-TIME BILINGUAL
ENGLISH/ RUSSIAN-SPEAKING

COORDINATOR

! Experience working with people,
customer service experience and
knowledge of computer are
REQUIRED

We are in need of
friendly, responsible,
organized and patient person.

•

We offer good benefits and
friendly office personnel.

Присылайте резюме
на email или по факсу

jobsearch19053@yahoo.com
Fax (215) 953-9301

Please send your resume
to email of fax

EOE

255 East Street Rd., Feasterville, PA 19053

ТРАКОВАЯ КОМПАНИЯ ПРИГЛАШАЕТ

ВОДИТЕЛЕЙ CDL КЛАССА А

LOCAL, REGIONAL, LONG DISTANCE
РЕЙСЫ НА ВЫГОДНЫХ УСЛОВИЯХ

- МАСТЕРСКАЯ
- ПАРКОВКА
- СКЛАД И ОФИС В ОДНОМ МЕСТЕ

ВЫСОКИЕ ЗАРАБОТКИ!
ХОРОШИЕ УСЛОВИЯ!

ЗВОНИТЕ ПО ТЕЛЕФОНУ:
267-334-7880

ТРАКОВАЯ КОМПАНИЯ
ПРИГЛАШАЕТ НА ПОСТОЯННУЮ РАБОТУ

- ВОДИТЕЛЕЙ категории CDL A
- OWNER-OPERATORS

ПРЕДОСТАВЛЯЕМ
ВЭНЫ, РИФЕРЫ в рент
(Thermo King – Carrier)

- работаем в 48 штатах
- опытные диспетчеры
- 0.70 цента за милю с последующим повышением
- бонус на старт
- новые траки

БЫСТРАЯ ОПЛАТА ЗА РАБОТУ,
НИЗКИЙ ПРОЦЕНТ и ВЫГОДНЫЕ УСЛОВИЯ
для owner operators, а также бесплатные
услуги при заполнении налогов

ВОЗМОЖНОСТЬ РАБОТЫ НА % ОТ ГРОССА

609-933-0500

Транспортная компания набирает опытных водителей

Mario
267-615-7914

No security deposit hold, $2000 entry bonus.

Зарплата от 33-35% от общего гросса.

Новые траки и трейлеры!!! Никаких простоев!

Гибкий график, направления по желанию.

Приводи друзей, получай бонусы.

Member of UFAF - Founder Chuck Norris

Karate Club OLYMPIC

Чак Норрис и Марк Ройтман - дружба, скрепленная спортом.

Мы научим ваших детей быть крепкими и сильными, выигрывать спортивные соревнования и защищать себя на улице.

Учитесь у лучших!

267-639-7747
267-577-0500

КЛАССЫ ДЛЯ ДЕТЕЙ И ВЗРОСЛЫХ

SLU Telecommunications

В КРУПНУЮ ТЕЛЕКОММУНИКАЦИОННУЮ КОМПАНИЮ ТРЕБУЮТСЯ:

СОТРУДНИКИ ДЛЯ РАБОТЫ
НА ВЫШКАХ МОБИЛЬНОЙ СВЯЗИ

- бригадиры (foreman)
- альпинисты (tower climbers)
- электрики (electricians)
- помощники (helpers)
- субподрядчики (subcontractors)

ПОСТОЯННАЯ ЗАНЯТОСТЬ,
ВЫСОКАЯ ОПЛАТА, БЕНЕФИТЫ

ОБУЧАЕМ

e-mail: steve@sluniversal.com

WWW.SLUNIVERSAL.COM

(267) 588-0332 | (215) 888-0848

Special Prices:
- BUSINESS
- SCHOOL
- ORGANIZATION

STATION PIZZA

Order online on: StationPizzaKrewstown.com

DELIVERY DURING ALL STORE HOURS

HOURS:
Sunday-Wednesday 10.30 AM- 11 PM
Thursday 10.30 AM-12AM
Friday & Saturday 10.30 AM-1 AM

9319 KREWSTOWN ROAD (Krewstown Shopping Center)
www.facebook.com/StationPizzaKrewstown
215-676-6969 (70, 71)

Monday & Tuesday Night 8 PM - 11 PM
Buy One Large Pizza and You'll Receive a Small FREE!!
Regular Prices, No Coupons, Please

PIZZA & STROMBOLI

	Lg(14")	Sm(10")
Tomato & Cheese or White	6.71	3.65
Extra Cheese or Sauce	7.89	4.40
White	6.89	4.40
White with Ricotta	8.99	4.99
White with Spinach. Tomato & Fresh Garlic	8.99	4.99
Anchovy	7.89	4.40
Mushroom	7.89	4.40
Pepperoni	7.89	4.40
Sausage (sweet or Hot)	7.89	4.40
Meatball	7.89	4.40
Onion	7.89	4.40
Sweet Peppers	7.89	4.40
Green Peppers	7.89	4.40
Roasted Red Peppers	7.89	4.40
Broccoli	7.89	4.40
Spinach	7.89	4.40
Olive	7.89	4.40
Up Side Down	7.89	4.40
Bacon	7.89	4.40
Steak	8.99	5.99
Buffalo Chicken	8.99	5.99
BBQ, Chicken	8.99	5.99
Double Dough	8.99	4.99
Special	11.59	6.99
Veggie	11.59	6.99
Jalapeno	8.80	4.40

SPECIALITY PIZZA

	lg 14"	sm 10"
Cheeseburger Pizza	12.50	6.99
General Tso Pizza (chicken & broccoli)	12.50	6.99
Chicken Parm Pizza	12.50	6.99
Chicken Caesar Pizza (chicken, lettuce, cruttons)	10.99	6.99
Breakfast Pizza (egg, sausage and bacon)	10.99	6.99
Hawaiian Pizza	9.99	6.99
Greek Pizza (gyro meat, spinach, black olives, white)	12.03	6.99
Italian Meat Stromboli	10.90	6.99
Ranchero Pizza (chicken, bacon and ranch)	12.50	6.99
Taco pizza (hot sauce, onion, steak, tomatoes, lettuce and ranch)	12.50	6.99

Everyday pizza specials
2 Lg for 6.00 each
3 Lg for 5.00 each
10 Lg or more 4.50 each

CALZONES

Mozzarella & Ricotta 8.99 5.49

FRIES

French Fries 2.99
Curley Fries 3.49
Waffle Fries 3.99
Cheese Fries .. 3.99
Steak Fries 3.99
Pizza Fries 4.29
Buffalo Chicken Fries (w/cheese) 5.99
BBQ Chicken Fries (w/cheese) 5.99
Ranchero Fres (chicken,bacon and ranch) .. 5.99
Mega French Fries (bacon, cheddar and mozz cheese 5.49

SIDE ORDERS

Mega Onon Rises 5.49
Chicken Fingers 7.45
Buffalo Chicken Fingers 6.99
Mini Tacos (12) w/ranch or sause 4.99
Poppers (6) w/whiz cheese 4.99
Mac & Cheese Bites (8) 4.99
4pc Garlic Bread w/sauce 4.99
Breaded Shrimp (12) 4.99
Cheesesteak Egg Rolls (2) w/fries 5.75
Cheesy Garlic Bread (4w/side of sauce) ... 4.75
Sampler Platter (2 tenders, 3 wings dings, 4 onions rings, 4 mini tacos) 6.99
Mozzarella Sticks (7) 4.99
Chicken Nuggets (10) 4.49
Onion Rings 4.99
Battered Mushrooms (12) 4.99
Broccoli Bites (8) 4.99
Mega Omon Rings 4.99
Onion Petals w/petal sauce 4.99
Mega Onion Petals 5.99

GYRO PLATTERS *Served with French Fries*

Lamb and Beef 6,99
Chicken 6.95

SANDWICHES

Ham 3.70
Tuna 4.40
Chicken (grilled or crispy) 4.40
Chicken 5.55
BBQ Chicken .. 5.55
Chicken Parm . 6.02
Chicken salad . 4.40

WRAPS

12" Wraps your choice of Wheat or White. Served with Lettuce, Tomatoes, Onions & FrenchFries

Tuna Wrap 6.99
Cheesesteak Wrap 6.99
BLT 6.99
Grilled chicken Wrap 6.99
New Chicken Caesar Wrap 6.99
New Diablo Chicken Wpap 6.99
Honey Mustard Chicken Wrap 6.99
Bacon Dijon Chicken Wrap 6.99
Crunchy Fish Wrap 6.99
Crispy Buffalo Chicken 6.99
Grilled Veggie 6.99
Raspberry Turkey Wrap 6.99
Chicken Parmesan Wrap 6.99
New General Tso Wrap. 6.99
Han & Cheese Wrap 6.99
Turket & Cheese 6.99
Spicey Ranchero Wrap 6.99
Roast beef Wrap 6.99

STEAKS

Owe Size 12" (make it a platter add 2.30)

Plain Steak 4.79
Pepper Steak 5.32
Mushroom Cheese Steak 5.79
Pizza Steak 5.79
Buffalo Cchicken Cheesesteak 5.69
BBQ Chicken Cheesesteak 5.99
Cheese Steak Hoagie 5.99
Steak Hoagie 5.32
Roasted Red Pepper Cheese Steak 5.99
Yale Special (stk/veggi combo) 5.99
Jalapeno Cheesesteak 5.99
Cheese Steak 5.32
Mushroom Sreak 5.32
Chicken Steak. 5.32
Chicken Cheese Steak 5.79
Chipotle Chicken Cheesesteak 5.99
Mushroom Pizza Sreak 5.99
Pepperoni Steak 5.32
Pepperoni Cheese Steak 5.99
Extra cheese, sauce, sweet pepper .50

HOAGIES & GRINDERS

One Site 12" (make it a platter add 2.30)

Regular 3.99
Turkey 5.49
Roast Beef ... 5.65
Ham 4.99
Tuna 5.99
Hoagie Special 4.29
Italian 4.29
Pizza Hoagie 3.99
With Cheese 6.49
Ham & Cheese 5.99
Tuna & Cheese 6.49
Vegetaran(hot veggi) 4.99
Cheese (american, provolone or swiss) 4.49
Chicken Tender Hoagie 5.99
Fried Flounder Hoagie 6.99
Buffalo Chicken Tender Hoagie 5.49
Fish Hoagie 5.99
Extra cheese, sauce, sweet peppers, jalapenos 0.50

Hoagie trays

(mixed hoagies sides included)

Medium (15-20 people) 39.99
Large (28-35 people) 59.99

ITALIAN GRINDERS

One Size 12 " (make it a platter add 2.30)

Buffalo Chicken Tender Grinder 5.49
Meatball Sandwich 3.79
Meatball Special (w/cheese) 3.99
Chicken Parmesan 5.49
Grilled Italian Sausage (w/onions, peppers and sauce) 5.49
Chicken Cutlet Sandwich (w/roasted red & provolone cheese) 5.59
Hot Turkey Grinder (w/cheese) 4.99
Hot Roast Beef Grinder 5.99
Eggplant Parм 5.99
Chicken italiano (grilled chicken, spinach, provolone and red roasted peppers) 5.99

QUESADILLA

Made with 3 cheeses served with salsa or sour cream on side

Plain 3 Cheese 4.99
Steak 5.99
Buffalo Chicken 5.99
Chicken Parm . 5.55
BBQ Chicken . 5.55
Chicken Plain 5.55
Chicken Ranchero (chicken bacon and ranch). 6.49
Chicken Fajita with Peppers & Onions 6.99
Veggie 6.99
Chicken Avocado 6.99
Veggie Quesadilla 6.99
Gyro Quesadilla 6.99

NEW SEAFOOD

3 pcs Beer Battered Cod & Fries Platter ... 5.79
Fish Sandwich & Fries Platter (with sauce) . 5.29
Breaded Shrimp (12) 4.99
Buffalo Shrimp (12) 4.99
10 Grilled Shrimp 6.50
Fred Flounder (2)Platter 7.99
Battered Mahi Strips w/ff (5) 4.99
Fish Taco (w/fries) 6.99
Fresh Buffalo Shrimp (7) 4.99
Crab Cake (2) Platter 6.99
Seafood Platter (2 cod, 2 mahi, 1 crab cake, 1 fried flounder, 4 buttered shrimp) 8.49

CHICKEN SANDWICHES

Served on Potato Pun with Fries (lettuce, tomato, and onion os request)

Chicken Florentine (spinach. Rrovolone, mushrooms, mayo) 5.99
Grilled Chicken Sandwich 5.29
Crispy Chicken Sandwich 5.25
Zesty Crispy Chicken Sandwich 5.99
New Grilled Chicken Platters (no roll) 5.99

BURGERS

Homemade Fresh Angus Beef Served w/ Fries on a Brioche Bun

Hamburger 5.49
Cheeseburger 5.79
Hamburger Deluxe. 5.79
Cheeseburger Deluxe 5.99
Zesty Cheeseburger 5.99
Texas Cheeseburger (onion ring, bacon and bbq sauce) 6.69
BBQ Bacon Cheeseburger. 6.29
Petal Cheeseburger (onion rings and petal sauce) 6.29
Mushroom and Swiss Cheeseburger 6.29
A1 Cheeseburger(onion rings and a1 sauce) 6.99
Pizza Burger 6.29
Sunrise Cheeseburger (w/egg) 7.49
Jalapeno Cheeseburger 6.99
Add Peppers, Bacon, Mushroom .50 each

SALADS

House Salad (lettuce. onion. tomato. sweet peppers, ham & cheese) 4.99
House Salad with Tuna 6.50
Antipasto (lettuce, onion, tomato, sweet pepper, mushrooms & Italian meats) 5.99
Antipasto with Tuna 7.49
Caesar Salad (with garlic bread) 4.99
Chicken Avocado Tortilla Bowl ..... 8.99 (chicken, avocado, romaine, tomatoes, cucumber and bacon)
Greek Salad ..... 7.99 (grilled chicken, romaine, green papers, onion, tomatoes, cucumber, feta cheese& black olives)
Garden Salad ..... 4.99 (romaine lettuce, spinach, onion, tomato, olives & mozzarella)
Chef Salad ..... 4.99 (lettuce, onion, tomato, sweet peppers, ham, turkey & cheese)
Mandarin Salad ..... 8.99 (romaine, grilled chicken, spring mix, grape tom, craisins, walnuts & mandarin oranges)
Green Salad (Lettuce, tomato, cucumber, green peppers, onions, olives) 6.75
Add Bacon 1.50
Plain Roll 1.00

SOUPS

Chicken Noodle . 3.79
Cream of Broccoli . 3.79
Minestrone 3.79
Italian Wedding ... 3.79

WINGS

Comes with bleu cheese
Your choice of hot, mild, bbq, chipotle bbq sweet & spicy, chipotle, garlic parmesan, or cajun
Please specify dry or sauce on

10 Wings 6.99
25 Wings 15.99
50 Wings 25.99
Boneless Wings (12) 6.99
Extra Dressing .50

BREAKFAST

*Served all hours * served with tator tots*

Eggs and Green Peppers 5.55

	wrap	long roll
Sausaoe Egg & Cheese	5.55	5.55
Bacon Egg & Cheese	5.55	5.55
Haw Egg & Cheese	5.55	5.55
Steak Egg & Cheese	5.55	5.55
Grilled Beef Salami. Ham&Cheese	5.55	5.55
Breakfast Pizza	(lg) 11.99	(sm) 5.99

PASTA

Pasta w/ Towato Sauce 6.99
Pasta w/ Meatball (4) or Sausage (4) 8.99
Pasta w/ Garlic & Butter 7.99
Pasta w/ Shrimp in Garlic, Butter, White Sauce 12.59
Pasta w/ Chicken & Broccoli over Garlic Oil , Sauce 11.59
Pasta w/ Spicy Chicken 8.99
Add Sauteed Mushroom 2.08
Add Side of Meatballs (2) 2.08
Add Side of Sausage (2) 2.08
Add Garlic Bread (2) 2.75

ITALLIAN DINNERS

Served with Garlic Bread and a Side Salad

Manicotti (4) topped with sauce & mozzarella cheese 7.99
Chicken Parmigiana Platter w/spaghetti .. 10.99
Grlled Chicken Parmigiana Platter w/spaghetti 10.99
Eggplant Parmigiana Platter w/spaghetti 10.99
Baked Ziti 10.99
Grilled Chicken Parmigiana Platter w/spaghetti 10.99

DESSERTS

Slice of Cheese Cake 3.25
Fried Zeppolis (8) 3.49
Cup of Vanilla Ice Cream 4.99
Water Ice (sm) . .$1.49 . . . .(lg) $3.99

BEVERAGE

20 oz. (coke products) 2.20
2 liter (coke products) 3.55
10 oz. Juices (apple, orange, cranberry) 2.20
Water 1.00
Milk Shake (chocolate, vanilla or strawberry) .3.99
Alcoholic beverage available (single or 6 pack)

KIDS MENU

6 Chicken Nuggets w/Fries 4.99
2 Chicken Fingers w/Fries 3.49
Grilled Cheese 3.29
French Fries 2.49
Small Spaghetti w/Tomato Sauce 3.79

CATERING MENU

Sides

	½ pan 8ppl	full pan 16ppl
Chicken Fingers (25) or (50)	25.99	50.99
Wings (50) or (100)	25.99	49.99
French Fries	13.99	26.99
Curley Fries	17.99	32.99
Mozzarella Sticks	26 99	52.99

HOAGIE TRAYS

18ppl 36.99 30ppl 58.99

DINNERS

	18ppl	*30ppl*
Chicken Parmigiana w/spaghetti	36.99	54.99
Eggplant Parmigiana w/spaghetti	36.99	54.99
Baked Ziti	30.99	49.99
Spaghetti & Meat Ball or Sausage	30.99	49.99
Manicotti (26 or 56)	30.99	49.99

SALADS

	½ pan 8ppl	full pan 16ppl
House Salad	17.99	33.99
Garden Salad	16.99	33.99
Caesar Salad	13.99	27.99
Greek Salad	28.99	48.99
Chicken Caesar Salad	22.99	38.99
Mandarin Salad	29.99	49.99

MAKE YOUR OWN SANDWICH TRAY

Fried onions on mhe side	10 rolls	20 rolls
Cheese Steak Tray	49.99	89.99
Chicken Cheesteak Tray	54.99	99.99
Meat Ball or Sausage w/sauce	35.99	65.99

MIKHAIL FREYLIKH, MD

(215)671-8840

Physical Medicine & Rehabilitation
Board Certified

Fax (215)671-1933

Consultations, Elecrtodiagnostics, Physical and Manual Therapy, Musculoskeletal Rehabilitation

Болезни суставов, слабость мышц, больные плечи, колени, кисти рук.

Ортопедическая медицина.

Неоперативное лечение колен, замещение внутрисуставной жидкости колен.

Боли острые и хронические в шее и позвоночнике.

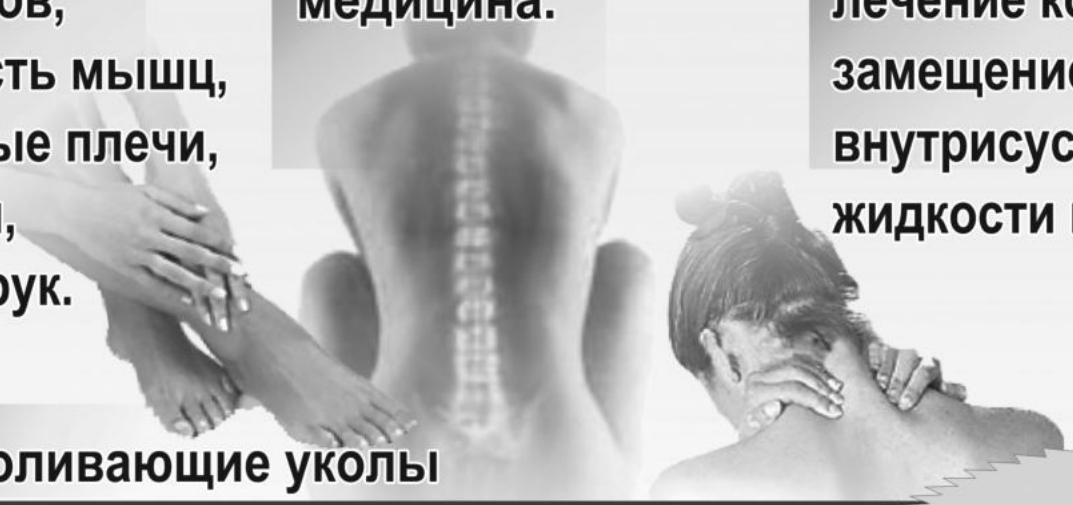

ЕСЛИ У ВАС НЕТ СТРАХОВКИ, ЕЁ ВАМ НЕ ПОТЕРЯТЬ..., а если вам болит, то у нас вам будут помогать!

Обезболивающие уколы

826 Bustleton Pike, Suite 201, Feasterville, PA 19053
здание обойти слева и на обратной стороне самая левая дверь
For Correspondence: PO BOX 547, Feasterville, PA 19053

Недавно или давно прибывшие пациенты, не имеющие медицинской страховки, смогут получить лечение в нашем офисе за очень доступную цену.

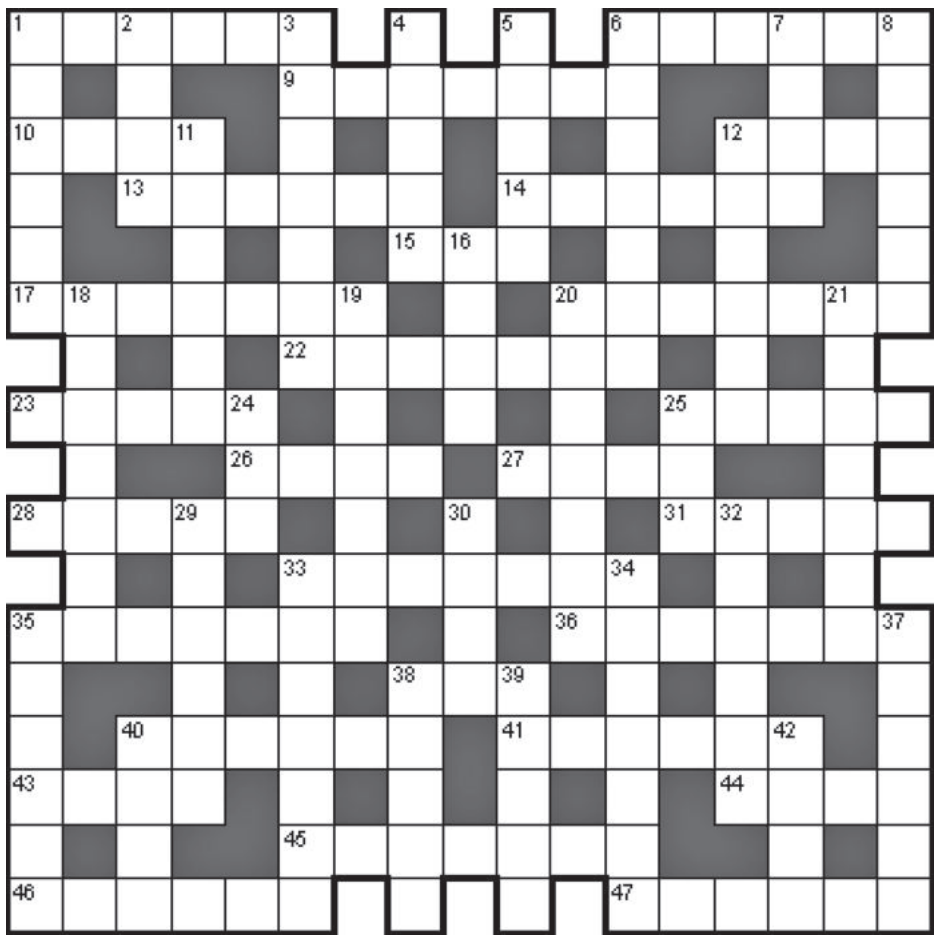

По горизонтали:

1. Свод законов.
6. Рядовой военного флота.
9. Самодвижущийся и самоуправляемый подводный взрывной снаряд.
10. Башня с сигнальными огнями.
12. Треугольная платформа с парусом для катания по льду.
13. Род небольших оленей.
14. Неуловимый отпечаток, признак, дух чего-нибудь.
15. Экваториальное созвездие.
17. Пышное завершение чего-либо.
20. Специалист, приглашаемый для исследования и разрешения вопроса, требующего специальных знаний.
22. Северная птица семейства утиных.
23. Ряд повозок, следующих одна за другой.
25. Интервал шириной в одну ступень звукоряда.
26. Минерал, разновидность кварца.
27. Кушанье из мелких тушёных кусочков мяса, рыбы или овощей.
28. Знак, отменяющий действие предшествующего диеза или бемоля.
31. Боковая часть войска.
33. Каменное орудие первобытного человека.
35. Купол церкви.
36. Мелкоштучная продажа товара для личного или домашнего потребления.
38. Специально оборудованное помещение для стрельбы по мишеням.
40. Продукт вулканизации каучука.
41. Твёрдые частицы, находящиеся в жидкости и осаждающиеся на дне или на стенках сосуда.
43. Фасон одежды.
44. Устройство для замыкания и размыкания электрической цепи.
45. Крупная дробь для охотничьего ружья.
46. Путь, дорога.
47. Единство трёх лиц, предметов, понятий.

По вертикали:

1. Киносъёмочный аппарат.
2. На Руси в 14—17 вв.: должностное лицо в государственных учреждениях.
3. Длинная и узкая двустворчатая оболочка, заключающая в себе семена некоторых растений.
4. В старину: крестьянский кафтан прямого покроя.
5. В США, Франции: верхняя законодательная палата парламента.
6. Курительный табак низшего сорта.
7. Званый вечер.
8. Разновидность лёгкой атлетики, где спортсмены соревнуются в беге на короткие дистанции.
11. Состояние смущения, неловкости.
12. Автомобильный буфер.
16. Упрямый, глупый человек.
18. Полоса в лесу, очищенная от деревьев.
19. Жанр народно-поэтического творчества.
20. Государство в Южной Америке.
21. Розово-красный цвет лица.
24. Способность, талант.
25. Табуретка с мягким сидением.
29. Наиболее удалённая от Земли точка орбиты Луны или искусственного спутника Земли.
30. В избах: нежилая часть дома, соединяющая жилое помещение с крыльцом.
32. Боевой корабль.
33. Струнный музыкальный инструмент.
34. Серебристо-белый металл с красноватым отливом.
35. Старинное тяжёлое ружьё крупного калибра с фитильным замком.
37. Учреждение, в котором продаются лекарства.
38. Орудие для выжигания клейма на рогах или коже животных.
39. Ковбойские состязания, включающие поимку и укрощение дикой лошади.
40. Мелкие капли влаги, оседающие на растениях по утрам и вечерам.
42. Дальневосточная рыба семейства лососёвых.

ОТВЕТЫ

ПО ГОРИЗОНТАЛИ:
1. Кодекс. 6. Матрос. 9. Торпеда. 10. Маяк. 12. Буер. 13. Косули. 14. Аромат. 15. Кит. 17. Апофеоз. 20. Эксперт. 22. Казарка. 23. Поезд. 25. Пумма. 26. Агат. 27. Рагу. 28. Бекар. 31. Фланг. 33. Скребок. 35. Маковка. 36. Розница. 38. Тир. 40. Резина. 41. Осадок. 43. Крой. 44. Реле. 45. Картечь. 46. Трасса. 47. Триада.

ПО ВЕРТИКАЛИ:
1. Камера. 2. Дьяк. 3. Стручок. 4. Армяк. 5. Сенат. 6. Махорка. 7. Раут. 8. Спринт. 11. Конфуз. 12. Бампер. 16. Ишак. 18. Просека. 19. Загадка. 20. Эквадор. 21. Румянец. 24. Дар. 25. Пуф. 29. Апогей. 30. Сени. 32. Линкор. 33. Скрипка. 34. Кобальт. 35. Мушкет. 37. Аптека. 38. Тавро. 39. Родео. 40. Роса. 42. Кета.

ВОТ, ОКАЗЫВАЕТСЯ, КАКАЯ ИСТОРИЯ...

Сходить с бабушкой на базар требовало от сопровождающего большого терпения. Трудным было туда просто дойти. Постоянные здоровканья через короткое время становились невыносимы, так как моментально завязывался разговор за жизнь. Ведь моя бабушка знала всех и вся. Однако, как только мы заходили на территорию рынка, она с порога концентрировалась на товаре, а не на лицах знакомых. Бабушка всегда покидала базар с хорошим настроением и с полными кошёлками. Перепадало кое-что и мне.

Моим самым желанным призом за терпение, которое я испытывал по дороге с бабушкой на базар, была покупка горячего бублика с маком и холодные пол-литра. Тогда меня интересовало исключительно молоко, которое продавалось в бумажной пирамидке. Даже сейчас, когда я пишу эти строки, от обильного слюновыделения боюсь поперхнуться. Бублики раскупались моментально, как только они доставались из печи, запах вокруг стоял такой, что проходившие мимо подоляне были вынуждены сглатывать слюну. После регулярного вбрасывания новой партии бубликов скапливалась небольшая очередь.

От бабушки я знал, что здесь бубликами торговали ещё до исторического материализма, и этот магазин носил имя Бейгельмана, по имени его бывшего владельца Хаима. Хаим Бейгельман жил на Подоле в начале 20-го века. Все его предки были бубличниками. И как Шнайдеры получили фамилию от своей профессии портного, так и Бейгельманы получили фамилию потому, что пекли бублики — по-еврейски бейгелах. Хаим Бейгельман их не только пёк, но и продавал. В результате я получал вожделенный горячий бублик и холодное молоко. И поедая это счастье на ходу, мы с бабушкой возвращались домой на Мирную.

Недавно я узнал, что на улице Мирной до начала 20-х годов жил некто Давыдов. Яков Петрович был человек творческого склада, и он пытался заработать свой кусок хлеба пером. Он писал свободно и легко, и для украинских газет использовал псевдоним Якив Орута. Он работал абсолютно во всех жанрах журналистики, начиная с новостных колонок и заканчивая стихами и фельетонами. Пописывал и коротенькие скетчи для театра миниатюр.

По дороге в редакцию заходил еврей Давыдов к еврею Хаиму Бейгельмыну и покупал себе на завтрак что? Правильно — бейгелах! Но настал 1918 год, и пронеслись по Подолу сначала петлюровские, а затем и польские погромы. Вместо того, чтобы наслаждаться бубликами, бандиты устраивали погромы. Если человек при деньгах, то долго он может выдержать это безобразие? Так, Хаим Бейгельман этого выдержать не мог и, как другие 1,8 миллиона украинских евреев, купил себе и своей семье билет на белоснежный пароход. И сбежал наш бубличник прямо на Манхэттен, где было много евреев и мало бейгельных шопов. Взял себе в жёны Эстер — венскую красавицу. И зажили они дружно и счастливо.

Давыдов, тоже не будь дурак, взял да и удрал из Киева. Но так как он не умел печь бублики, а только писал, то дальше Одессы сбежать он не смог и белый пароход в Америку отчалил без него. Он на всякий случай сменил свой псевдоним ещё раз. Таким образом, объявился в литературной Одессе подольский журналист Яков Ядов, который влился в ряды штатных сотрудников газеты «Одесские известия». Когда ему становилось скучно, то он под именем Яков Боцман пописывал фельетоны в газетёнку «Моряк». Это открыло ему двери в одесские литературные салоны, где он и познакомился с цветом одесских тружеников пера — К. Паустовским, В. Катаевым и неразлучной парочкой, И. Ильфом и Е. Петровым.

Вскоре большевистская власть, трещавшая по швам от голода и холода военного коммунизма, объявила новую экономическую политику, или коротко НЭП. НЭП дал стране воздух, народу еду, а евреям заработок. Дал он заработать и Давыдову-Ядову. Помня своё босяцкое происхождение, подолянин Давыдов стал сочинять песенки, которые мгновенно превращались в хиты, для друзей куплетистов. Достаточно сказать, что к началу 1926 года он был уже автором таких известных песен, как «Гоп со Смыком», «Лимончики», «Фонарики», «Мурка» и одним из символов нэпа — «Цыпленок жареный».

И вот как-то, в 1926 году, к нему пришёл приятель-куплетист Красавин и попросил Якова сочинить для него что-то новенькое, а то публика стала его уже освистывать за старый репертуар. Пока Красавин с друзьями гонял чаи, Ядов сбегал в соседнюю комнату. Когда он вернулся через полчаса за стол, то положил листок с новой песенкой «Ублички». На следующий же день, по свидетельству очевидцев, песню пела уже вся Одесса. Через две недели Красавин получает письмо из Петрограда от своего приятеля Утёсова, где он просит задним числом прощения, что включил красавинские «Ublички» в свой репертуар. Через месяц этот хит уже пела Москва. Так Яков Давыдов с помощью Якова Ядова отблагодарил земляка Бейгельмана за неповторимый вкус его бубликов. «Ублички» стали после «Цыпленка» вторым символом НЭПа. Эти «шедевры» своей залихватской бесшабашностью и «близостью к нуждам масс» ознаменовали вместе с остальными песнями Ядова новое музыкальное направление, который сегодня называют шансон.

Но «Ублички» шагнули далеко за пределы Советской России. Не прошло и года, как Нью-Йорк уже пел переведённую на идиш и английский популярную песню. Однажды маленькая Мина Бейгельман услыхала лёгкую по мелодии и тексту песенку на идиш, которая очень подходила к её фамилии, запомнила её и стала часто напевать. Так песенка «Ублички» попала в дом к Бейгельманам. Голос у неё был прекрасный, и шестилетнюю девочку пригласили спеть популярную уже песенку «Бейгелах» на еврейском радио.

Это первое публичное выступление Мины положило начало её музыкальной карьере и карьере её сестры Клары. Так в 30-х годах родился дуэт под названием «Сестры Бейгельман». Через какое-то время на них обратил внимание джазовый композитор Абрам Эльштейн. Он сделал смелые аранжировки казалось бы забытых мелодий еврейского местечка, джазовое сопровождение воскрешало и ностальгию по еврейским традициям и по языку идиш. Сёстры Бейгельман получили отличную вокальную школу. Научились извлекать из своих по-разному красивых голосов великолепное звуковое сочетание. Благодаря свинговой обработке, казалось, уже забытых песен, ими был создан на эстраде свой собственный стиль. Сегодня трудно найти еврея в мире, который бы не был знаком с их песенным репертуаром, сестры приобрели всемирную любовь и популярность.

Москва, 1959 год, открытие первой американской выставки. На эстраде Зеленого театра в Парке имени Горького американские эстрадные артисты устроили для москвичей концерт. Говорят, что эта популярная в Москве эстрадная площадка ещё никогда не переживала такого наплыва слушателей. На эстраде появились две еврейские красавицы, оркестр заиграл до слёз знакомую мелодию и сестрички запели очаровательными голосами «Ублички, койф майне бейгелах ...». Московские евреи узнали родной, но уже почти забытый идиш. Публика рыдала от восторга. Так дочери бубличника Бейгельмана вернули «Ublички» на родину и дали песне второе дыхание, которое уже длится более 55 лет. Второй песней сёстры исполнили «Очи черные», тоже в джазовой обработке Эльштейна. Первый куплет они спели на русском языке, зал Зеленого театра ревел от переполняющих его эмоций! Если американские империалисты, главные по культуре, ставили своей задачей произвести сенсацию, то они свою цель с успехом перевыполнили.

В мире существуют тысячи Бейгельманов. Часть из них — потомки выходцев из Украины. В Америке и Израиле есть и киевские Бейгельманы. Так вот, наши сёстры Мина и Клара — дочери того самого киевского булочника Хаима и венской красавицы Эстер! Но и это ещё не всё... Девочки для простоты подрихтовали свои имена и фамилии на английский манер. В результате Мина стала называться Мерной, Клара превратилась в Клэр, а фамилию Бейгельман они переделали в Берри и дуэт стал называться просто — «Сёстры Берри»!

Если бы в начале 20-х Хаиму Бейгельману кто-то сказал, что у него в Америке родятся две дочери и своим замечательным пением они завоюют весь мир, то он бы в это не поверил. Если бы подольскому журналисту Давыдову в то же время сказали, что он напишет песни, которые будут петь и любить миллионы людей вот уже несколько поколений подряд, и эти песни будут переведены на десятки языков, то и он бы в это тоже не поверил. Дочери подольского бубличника начинали свой путь к музыкальному олимпу с песни «Ублички». Всё новые поколения слушателей продолжает захватывать их замечательное исполнение.

Вместо послесловия.

Яков Петрович Ядов (настоящая фамилия Давыдов, ещё псевдонимы: Жгут, Боцман, Орута, Пчела; 1873–1940) — поэт, писатель-сатирик, киносценарист, эстрадный драматург, автор слов широко известных песен «Ублички», «Гоп со Смыком», «Лимончики», «Фонарики», «Мурка», «Цыпленок жареный». Умер в нищете в Москве в 1940 году. Так родина отплатила одному из своих самых исполняемых песенников.

Однажды Исаака Дунаевского спросили: «Какая ваша самая любимая песня протеста?» — «Бублички», — ответил композитор. — Лучшей песни про тесто — еще никто не написал!»

Страничка от Яна Брайловского

ЛОГИЧЕСКАЯ МАТЕМАТИКА (продолжение)

Произведение четырёх последовательных чисел равно 3024. Найти эти числа.

Для логического решения этой задачи можно предложить следующую схему рассуждений:

а) Установить, что среди искомых чисел нет 10.

б) Среди искомых чисел должны быть числа, меньшие 10.

В) Из пунктов а) и б) и из условия задачи вывести, что все искомые числа меньше 10, то-есть, однозначны.

г) Установить, что среди искомых чисел нет 5.

д) Разбить все остальные однозначные числа на 2 группы в соответствии с усдовием задачи и выяснить, какая группа удовлетворяет условиям задачи.

THE LOGICAL CHESS

How does the white King stop the pawn on h5, being outside of its square? The answer lies in a combination of threats: the white King goes to the center, where it threatens both to enter the black pawn's square and to support his own pawn.

This involves a very deep understanding of the principle that Kings in endgames should move in diagonal, rather than straight lines, as well as understanding the use of the center.

A difficult endgame to learn, but one with

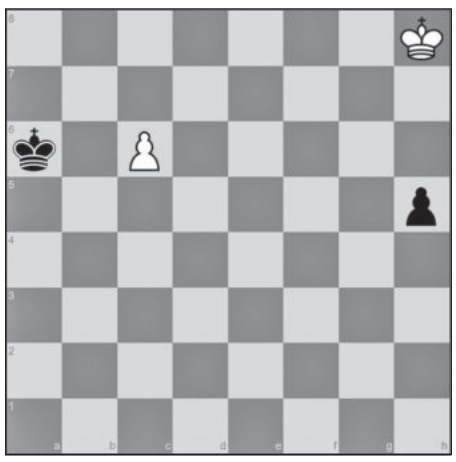

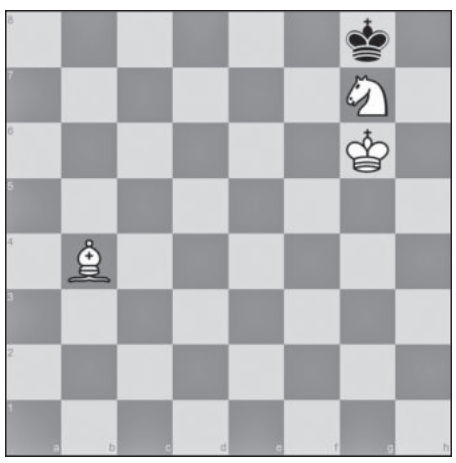

showcases the beautiful cooperation between light pieces.

The method for winning is harder than the two Bishops' one, but one should know that the win is possible.

ИНТЕРЕСНОЕ ИЗ ИСТОРИИ ШАХМАТ.

***

С самого начала хритианская церковь невзлюбила шахматы, считая их игрой азартной и непристойной. В Европе эта игра долгое время была под строжайшим запретом, но, тем не менее, популярность её только росла. В 1393 году запрет на шахматы в Европе был снят.

***

До XIX века при игре в шахматы не существовало регламента, и игроки могли обдумывать ходы очень долго, что крайне затягивало поединок. Сначала стали использовать песочные часы, а позже с 1883 года стали применять специальные шахматные часы, которые придумал и сконструировал английский любитель Вильсон.

***

В 1906 году в Нюрнберге прошёл последний крупный турнир, где не было контроля времени, точнее он был, но в оригинальной форме: за нарушение не засчитывалось поражение. Вместо этого был введен штраф в 1 марку за каждую просроченную минуту. По итогам турнира было решено отменить эту меру, так как у многих игроков накопились невероятные долги.

***

Самый медленный ход (до введения контроля времени) был зарегистрирован на Первом Всеамериканском шахматном конгрессе, Нью-Йорк, США, 29 октября 1857 г. Ход был сделан Луи Паульсеном (Германия) в партии против Пола Морфи (США). Это был 56-й ход в партии, продолжавшейся 15 ч. Прежде, чем сделать этот ход, Паульсен думал 11 ч.

***

Первой книгой о шахматах в Европе является манускрипт, написанный в 1283 году монахом монастыря Сан-Лоренсо по заданию короля Кастилии Леона Альфонса X. Книга «Игра в шахматы и другие игры», одетая в дорогой переплет, содержала более 150 цветных миниатюр, воспроизведенных по персидским оригиналам, свыше 100 шахматных партий и коллекцию эндшпилей, взятых в основном из арабских источников. Однако европейцы не только заимствовали, но и развивали игру. В XIV-XV веках они изменили названия некоторых шахматных фигур и принцип их передвижения по доске. Так на смену древнему «шатранджу» пришли современные шахматы.

РЕШЕНИЯ ЗАДАЧ 423, №13, март 31

РЕШЕНИЕ ЗАДАЧИ

1. Установлено, что искомое число чётное и кратно 9, следовательно, оно кратно 18.

2. Установлено также, что оно больше 10 и меньше 25.

3. Отсюда следует, что искомое число 18, так как между 10 и 25 число 18 – единственное число, делящееся на 18.

4. Проверка 18x4,5=81.

5. Ответ: Искомое число 18

Индивидуальные занятия по математике и шахматам в онлайн режиме.
Тел. 267 – 968 – 6923, 215 -969 – 4034.

AAA DISTRIBUTOR
KITCHEN • BATH • FLOORING

AAA DISTRIBUOTOR, INC. IS A WHOLESALE, RETAIL AND DISTRIBUTOR OF KITCHEN AND BATH CABINETS, COUNTERTOPS, FLOORING INDUSTRY.
LOCATED AT 2501 GRANT AVE PHILADELPHIA, PA 19114
215-704-7300

KITCHEN & BATH DESIGNER/ SALESPERSON

We are seeking Experienced Kitchen & Bath designer/salesperson for showroom. Duties to include showroom sales, knowledge of 2020 technologies software or CAD drawings software, Excellent verbal & written communication skills, Ability to work retail showroom hours as required, Follow up on customer leads to increase conversion of potential purchasers.
Our showroom services for residential homeowners, contractors, developers, architects, wholesalers, designers, over the phone sales, and on line sales.

Also you can visit our website for more info: aaadistributor.com

REQUIREMENTS/SKILLS:

- 2+ years Kitchen & Bath designer/salesperson
- Must be at least 21+
- Knowledge of 2020 technologies or CAD drawings software
- Understand and speak the English language
- Be authorized to work in the United States
- Able to work 63 hours per week 6 days a week
- Excellent verbal & written communication skills
- Detailed oriented and organized

If you are looking to take the next step in your sales career, then we are the company you need! Join our beautiful showroom with 10 kitchens and bath designers' team, our showroom is designed to provide our Kitchen Sales team with good earnings and potential increase based on your sales and experience.

DESIGNER/SALESPERSON SHOWROOM WORK SCHEDULE

Monday - Thursday 8:00 am – 7:00 pm
Friday 8:00 am – 6:00 pm
Saturday 8:00 am – 5:00 pm
This is total 63 hours per week 6 days a week

(Note this Designer/salesperson showroom work Schedule can be changed to 9 pm on a different workdays in a week based on showroom staff Schedule)

Salary: $50,000.00 to $80,000.00 /year
Job Type: Full-time
Benefits offered: Paid sick 40 hrs. Per year

Call Vlad
215-704-7300

AAA DISTRIBUTOR
KITCHEN • BATH • FLOORING

AAA DISTRIBUOTOR, INC. IS A WHOLESALE, RETAIL AND DISTRIBUTOR OF KITCHEN AND BATH CABINETS, COUNTERTOPS, FLOORING INDUSTRY.
LOCATED AT 2501 GRANT AVE PHILADELPHIA, PA 19114

DRIVER

We are looking for a delivery driver in a Friendly Environment Distribution warehouse, we need driver for all local delivery and including tri-state area.If you have 2+ years experience on a 20' to 26' Box Truck (No CLD Required) as a delivery driver and looking for an excellent opportunity, AAA DISTRIBUTOR, INC. is a good place to work for. Responsible for safe loading and unloading of products, safe handling and delivery of kitchen and bath cabinets, countertops, flooring in the tri-state area

REQUIREMENTS:

- 2+ years delivery driving experience kitchen and bath cabinets is Preferred.
- Clean driving license record
- Must be at least 24 years of age.
- Understand and speak the English language
- Able to get DOT Medical Card
- Be authorized to work in the United States
- Be in good health with no medical restrictions
- Ability to pass a physical exam and pre-employment drug test.
- Able to work 63 hours per week 6 days a week

SKILLS AND ABILITIES:

- Operate 20' to 26-foot box truck with automatic transmission.
- Read maps and navigate and follow directions and logs.
- Loading and unloading of products.
- Work overtime.

DRIVERS WORK SCHEDULE

Monday - Thursday 8:00 am – 7:00 pm
Friday 8:00 am – 6:00 pm
Saturday 8:00 am – 5:00 pm
This is total 63 hours per week 6 days a week

Job Type: Full-time
Benefits offered: Paid sick 40 hrs. per year

Salary: starts at $930.00 Per/week for 63 hours per week 6 days a week
Driver's duty is to Load products deliver to B2B or customers home unload products, Following special pick up and delivery instructions

Call Vlad
215-704-7300

Юмор

Михаил Плоткин

Секретные протоколы телефонных переговоров С.Шойгу с членами израильского правительства...

9 декабря 2014 г. Кремль. Кабинет президента РФ В.Путина. Перед озабоченным Путиным стоит министр обороны РФ С. Шойгу и докладывает о текущих событиях.

Путин: А что у нас там с Сирией? Ракеты доставили вовремя?

Шойгу: Господин президент, там такое дело, в общем, как бы не совсем все срослось, то есть мы все доставили по плану...

Путин: Да не мямли! Отвечай по делу: доставили или нет?

Шойгу: Ну как бы нет, их разбомбили, говорят, что еврейцы.

Путин: А сирийцы что?

Шойгу: Ссыканули как всегда, и за ракеты не хотят теперь платить, говорят, мол, вина поставщика.

Путин: Ладно, Серый, разберись с ситуацией, пусть оплатят... в долларах... все равно кто. Ясно?

Шойгу: Так точно!

По дороге из кабинета президента Шойгу, идя быстрым шагом по коридорам Кремля, размышляет вслух и дает указания своему секретарю:

— С Асада пытаться стрясти бабло бесполезно, значит, будем с еврейцев требовать. Нужен их самый главный, в общем, достань мне номер телефона их президента, срочно!

Секретарь: Да, но у них президент не самый гла...

Шойгу: Отставить разговоры! Я сказал — немедленно! 5 минут на все!

Секретарь: Так точно, товарищ генерал!

Усевшись в кресло, С.Шойгу набирает номер президента государства Израиль.

Президент Израиля Руби Ривлин: Алё?

Шойгу: Это президент?

Президент: Да, это Руби.

Шойгу: Кто?!

Президент: Руби, Ру-би, чем могу помочь?

Шойгу: Я это, министр обороны России, что за беспредел с нашими ракетами в Сирии?

Президент: А-а-а, вы про это... Мне очень жаль, но я не при делах, я всего лишь президент, полномочий никаких...

Шойгу: Да ладно вам...

Президент: Вам нужен ваш израильский коллега, сейчас соединю.

Министр обороны Израиля Моше Буги Яалон: Алё?

Шойгу: Это кто?

Министр обороны: Это Буги, вам кого?

Шойгу: Кто?!

Министр обороны: Буги, Бу-ги, чем могу помочь?

Шойгу: Э-э-э-э... Буги? Верно? Вы и в самом деле министр обороны?!

Министр обороны: Да, это я.

Шойгу: Короче, коллега! Что за самодеятельность в Сирии с нашими российскими ракетами?!

Министр обороны: А-а-а-а, вы тоже про это... Такие вопросы у нас решает премьер, сейчас соединю вас.

Премьер-министр Израиля Биньямин Нетаниягу: Алё?

Шойгу: Это премьер министр? Самый главный? Который главнее президента?

Премьер-министр: Да это я, Биби, очень приятно, с кем имею честь?

Шойгу: Как вас зовут?! Боюсь не расслышал.

Премьер министр: Биби, Би-би. ОК?

Шойгу: ...

Премьер-министр: Алё? Вы еще на линии?

Шойгу: Д-да, я от Путина, я министр, между прочим, обороны. Зачем ракеты наши в Сирии испортили?

Премьер-министр: А-а-а-а... я бы рад помочь, но у нас выборы на носу, давайте, я вас соединю со своим оппонентом, очень может быть, что премьером станет он, так вы сразу с ним и порешайте, ОК?

Глава оппозиции Ицхак Бужи Герцог: Алё?

Шойгу: Это кто?

Глава оппозиции: Я Бужи.

Шойгу: Кто?!

Глава оппозиции: Бужи, Бу-жи.

Шойгу: Ты скоро главным у вас будешь?

Глава оппозиции: Очень надеюсь. А вам зачем?

Шойгу: Я министр обороны РФ, требую от вас, как от будущего премьер-министра разъяснений о нападении на наши ракеты в Сирии.

Глава оппозиции: А-а-а-а, вы об этом... В общем, тут дело такое, я договорился с одной дамой мы с ней в коалиции, что премьерами будем по очереди. Она первая, поэтому вам к ней, сейчас соединю.

Председатель партии «а-Тнуа» Ципи Ливни: Алё?

Шойгу: Это кто?

Председатель партии «а-Тнуа»: Это Ципи.

Шойгу: Кто?!

Председатель партии «а-Тнуа»: Ципи, Ци-пи.

Шойгу: Вы что, суки, издеваетесь?! Это что, бля, за страна? У вас все дела решают Биби, Буги, Руби, Бужи, Ципи?! Вы там что, телепузики, что ли?! Короче, коза! Кто разбомбил мои ракеты?!

Председатель партии «а-Тнуа»: Мне очень не нравится ваш тон, как влиятельная женщина, я этого не потерплю! Успокойтесь, и повторите, в чем суть вашей проблемы?

Шойгу: РАКЕТЫ МОИ ГДЕ?!

Председатель партии «а-Тнуа»: Я так понимаю, у вас пропали ракеты? Я знакома с одним членом Кнессета, арабом-мусульманином , который живет среди людей, которые специализируются на взрывах в людных местах и на угоне крупно-металических предметов и продажи их по частям, сейчас соединю.

Депутат Кнессета от арабской партии Бальад-Тааль Ахмед Тиби: Алё?

Шойгу: ТЫ КТО?!

Депутат Кнессета: Это Тиби, а тебе, брат, кто нужен?

Шойгу: КТО-О-О?!

Депутат Кнессета: Тиби, Ти-би, из арабской партии Бальад...

Шойгу: Тиби?! Из Бляда?!

Депутат Кнессета: Да. А ты кто, ахуй (брат по-арабски)?

Шойгу: КАКОЙ К ЧЕРТУ АХУЙ! Я РУССКИЙ! КТО?! БОМБИЛ?! МОИ?! РУССКИЕ?! РАКЕТЫ?!

Депутат Кнессета: А-а-а, ахуй, ты об этом... извини, ахуй, я всего лишь араб-гинеколог по образованию и патриот Палестинского народа, мне такое не рассказывают, но если тебе нужен кто-то русский, я тебя соединю.

Глава МИДа Израиля Авигдор Либерман: Алё?

Шойгу: Мать вашу, а это кто теперь?

МИД: Я министр иностранных дел Израиля Авигдор Либерман.

Шойгу: Кто?!

МИД: Либерман, Ли-бер-ман.

Шойгу: Либерман? Вот так просто, Либерман?

МИД: Вам что нужно?

Шойгу: Чтоб вас всех... как же я устал от вас! Я Шойгу, русский министр. Кто бомбил ракеты в Сирии?

МИД: Кто это?!

Шойгу: Шойгу, Шой-гу.

МИД: Шойгу? Русский? Очень смешно. Пока, шутник-недоделка.

Телефон Шойгу летит в стенку...

Анекдоты

- Доктор, у меня нос заложен...

- Я вас умоляю! У меня квартира, машина и дача заложены, а вы тут со своими соплями!

***

Из полезных советов. Вы лучше выспитесь, если поставите будильник не на 6:30, а, например, на лестницу в подъезде.

***

Долго-долго крокодил
Море синее тушил
Пирогами, и блинами,
И сушеными грибами
Мой вопрос тупой и плоский: Что курил Корней Чуковский?

***

sms мужу:
Я на тебя обиделась и ушла гулять с твоей кредиткой... И уже почти простила.

***

Мозгом наделен каждый, но не все разобрались с инструкцией.

***

Редкие сволочи встречаются все чаще...

***

Пешеход всегда прав! Но не всегда жив...

***

Люди редко хотят жениться. Люди куда чаще хотят замуж.

***

Мужики! Запомните! Ваша жена выглядит так, как вы зарабатываете.

***

Все мужчины ищут умную, красивую, весёлую, ухоженную, стильную, начитанную, сексуальную, молодую, со своей квартирой, машиной, и самое главное, верную и бескорыстную... Возникает один вопрос: вы-то ей зачем?

***

Даже самая красивая женщина сомневается в своей красоте, но зато лысый, маленький, пузатый, с кривыми ногами мужик - всегда, гад, неотразим!

***

Чуть не назвал жену именем любовницы... Купил кошку, назвал Машкой! Все супер! Вечером прихожу домой, жена щенка купила, назвала Ашотом... Сижу курю, думаю...

Физиотерапевт АНАТОЛИЙ ШЛОБИН - Мастер спорта СССР по боксу, судья Высшей категории, лучший судья Чемпионата СССР 1985 г.
Анатолий Шлобин окончил Ленинградский Институт Физической культуры по специализации "тренер по боксу". Дипломную работу защищал на кафедре спортивной медицины по теме "Физиология спорта, лечебная физкультура и Реабилитация". Прошёл курс повышения квалификации на кафедре спортивной медицины Тартуского Университета. Параллельно с преподавательской деятельностью на кафедре физвоспитания работал тренером по боксу и воспитал большую плеяду отличных боксёров, мастеров спорта СССР, которые успешно выступали на Всесоюзных и Международных соревнованиях .Наибольших успехов добился Дмитрий Тихомолов - победитель кубка СССР и матча СССР - США боксёров тяжеловесов в Латвии и Вегасе в 1979 г.
По приезду в Америку в 1990 г Анатолий был волонтёром в госпиталях, в профессиональных клубах по боксу. В 1998 г успешно окончил университет с дипломом Бакалавра в физиотерапии. Работал в госпитале Magee, Mt Sinai, и различных центрах реабилитации в Филадельфии. В настоящее время Анатолий открыл свой офис реабилитации «PT CARE», а также продолжает работать в Prestige и Expert Home Care Agency.
Анатолий успешно сочетает свою основную работу с подготовкой спортсменов профессионалов по боксу. Один из них Рамазан Полиане, возглавлял сборную Грузии. Вместе с тренером Виллиамом Белл, Анатолий тренировал Анвара Юнусова, который завоевал два пояса: WBF(World Boxing Fondation), NABF(North America Boxing Federation)
EVERLAST
Родные, друзья, коллеги по работе и пациенты поздравляют Анатолия Шлобина
с 75-летним Юбилеем!
Желаем Анатолию Крепкого здоровья и продолжения творческой деятельности в реабилитации и подготовке спортсменов!

МАТУШКА МИРРА
Целительница и провидица, которая обладает чудодейственной силой: заговорит и избавит от вредных привычек, недуга, проклятия, очистит вашу душу и тело от сглаза, порчи и любого вида колдовства, вернет любимого, отведет соперницу и врагов, а также воссоединит семью.
Провидица, матушка Мирра, определяет прошлое, настоящее и будущее, используя ее дар на благо людей.
Принимает по предварительной записи, а также по Скайпу и телефону.
Для более подробной информации пишите ей лично, или звоните
(917) 373-7221, (646) 280-8300.
Мир и счастье вашему дому!

Fleet Star, Inc.

Fleet STAR, Inc приглашает водителей к сотрудничеству по перевозкам машин. New Trucks and Trailers 2020г.

Fleet Star, Inc. имеет терминалы в штатах PA , TN, TX, CA собираем машины для водителей We can do 1 pick, 1 drop

ИЩЕМ СОТРУДНИКОВ, ЖЕЛАЮЩИХ ЗАРАБАТЫВАТЬ БОЛЬШЕ, ЧЕМ СЕЙЧАС!

- ★ Чистый driver's license
- ★ 2 года опыта

Каждая поездка чистой работы $300 BONUS!

- ✔ Любой маршрут по вашему выбору
- ✔ Без депозита
- ✔ Оплата чеком незамедлительно!
- ✔ Выбери удобный для себя режим работы
- ✔ Оплата на старт 30% от гросса Team Drivers - 35%
- ✔ Выходные дни и их количество планируете сами

ЕСТЬ ЖЕЛАНИЕ РАБОТАТЬ?

У НАС ЕСТЬ СИСТЕМА ЗАРАБАТЫВАНИЯ!

Самые высокие заработки в индустрии. Регулярные рейсы круглый год. Планируйте и выберите удобный для себя режим работы.

24/7 РАБОТА ДИСПЕТЧЕРА
ТЕХНИЧЕСКАЯ ПОДДЕРЖКА
ТЕРМИНАЛ ОТКРЫТ

267-752-5252

1 Shelding Way
Delaware Water Gap, PA 18327

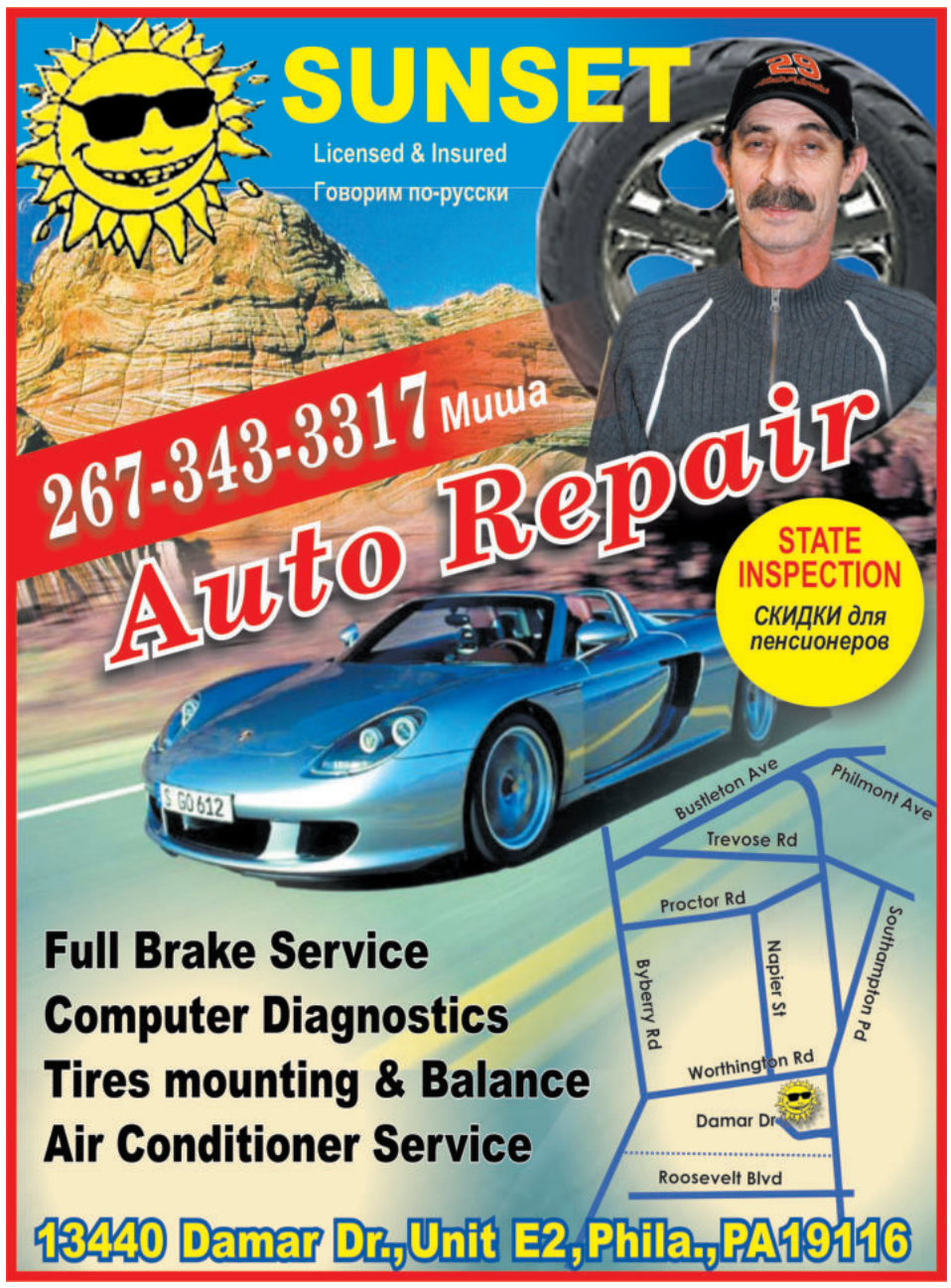

Транспортная компания N-Trans Inc.

в связи с расширением и подписанием новых контрактов на перевозки, принимает на работу в Team

водителей грузовиков CDL class A

на стабильные рейсы

- нет опыта вождения? обучаем езде на траке с опытным водителем-инструктором
- стабильные рейсы 4.5 - 5 дней
- maximum mileage for minimum time
- drop-and-hook в Philadelphia
- мы за вас делаем pickup and delivery
- новая комфортная техника
- поломались в дороге - починим или предоставим другую машину в течении 2-3 часов

*** direct deposit your salary straight to your bank account for the trip

Стабильность - это N-Trans Inc.

А также, представляем индивидуальные курсы по ускоренной программе учебы и получения прав CDL class A

У Вас нет прав CDL class A?
Не знаете как получить стабильную работу и достойную зарплату?

N-Trans Inc предлагает услуги по сдаче на права CDL class A для работы водителем-дальнобойщиком

*** Обучаем и трудоустраиваем!!!**

Мы одни из немногих обучаем и принимаем на работу водителей без опыта

215.776.3392

Xchange INSURANCE

13032 Bustleton Ave, Unit F, Phila, PA 19116

215.764.3200

www. Insurancexchg.com

ERIC GASPARYAN

over 20 yrs experience
licensed in PA, NJ, FL

Доверьтесь нашим специалистам при выборе страхового полиса

HOME/AUTO
MOTORCYCLE/TRAILER
RENTERS
HEALTH 2021 Enrollment is still open
GROUP HEALTH
DENTAL/LIFE/MEDICARE (over 65)

TRUCKING
GARAGE/DEALERS
CONSTRUCTION/BUILDERS RISK
APARTMENTS
COMMERCIAL PROPERTIES
HVAC and MUCH MORE...

Мы работаем с самыми ведущими страховыми компаниями.
Наши агенты найдут для вас компанию с налучшими для вас условиями.

МЫ ВСЕГДА ПРЕДСТАВЛЯЕМ ВАШИ ИНТЕРЕСЫ.

НАСЛАЖДАЙТЕСЬ ЖИЗНЬЮ, ЗНАЯ, ЧТО ВЫ ЗАЩИЩЕНЫ!

TRUCKING CO.

732.757.5343
516.901.6171

НЕОБХОДИМО ИМЕТЬ:

- Опыт работы в США на траке и трейлере не менее 1 года.
- T-Endorsment (double-triple), чистые права и знание английского языка на бытовом уровне.
- Оплата от $1500 до $2500 в неделю. Гарантируем годовую зарплату $85-$110
- Оплачиваемый отпуск
- Перевозим только по терминалам комплекса. Нет погрузки и выгрузки

Dedicated рейсы возможны: *дома каждые выходные!!!*

25 лет в бизнесе