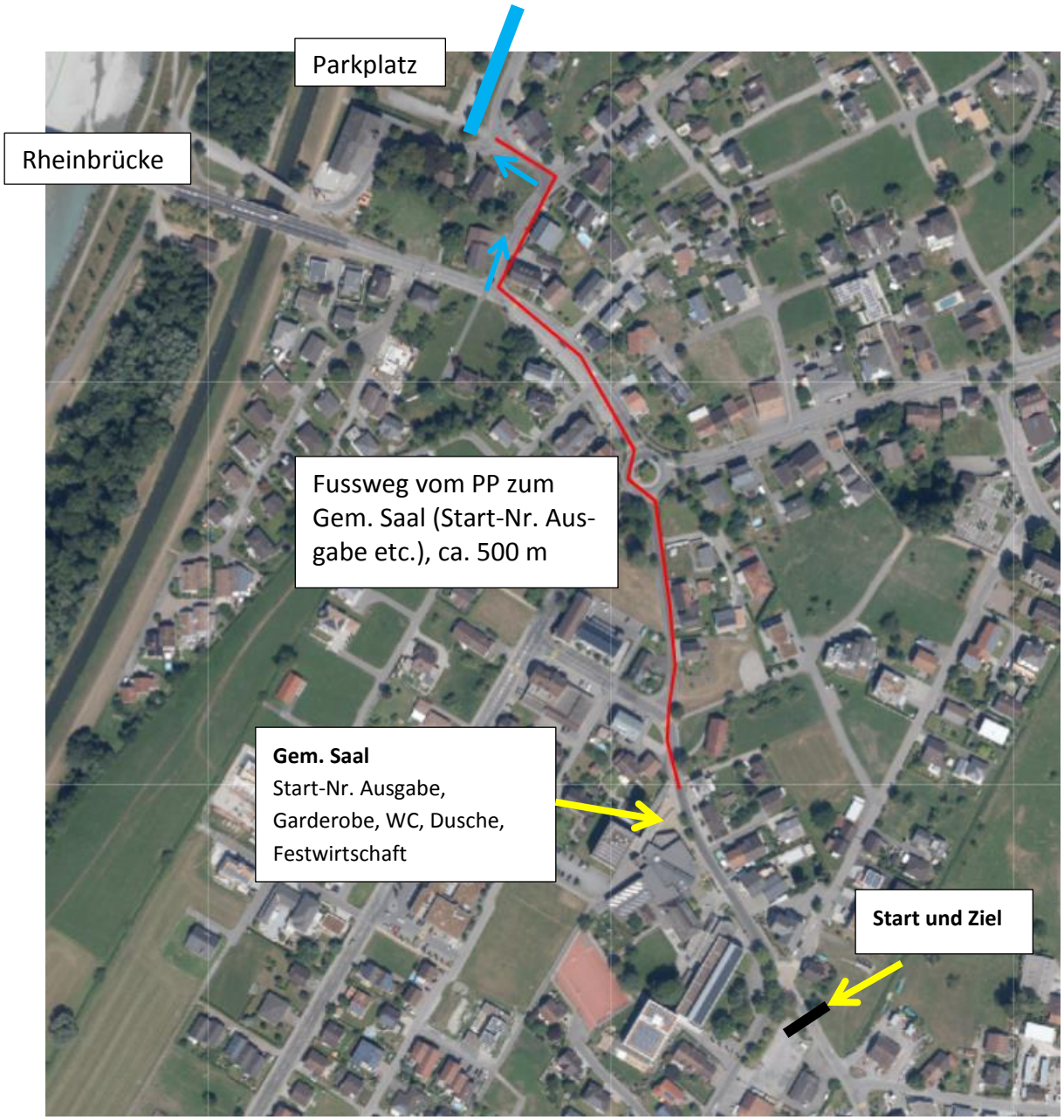

Der offizielle Parkplatz ist beim Vereinshaus (Industriestrasse):
Koordinaten 47.24371 / 9.52396 oder 757864 / 234630

Start-Nr. Ausgabe, Garderobe, WC, Dusche, Festwirtschaft: Nellengasse