Διεύθυνση Περιφέρειας
Μακεδονίας – Θράκης
Περιοχή Κοζάνης-
Π/Κ Πτολεμαΐδας
Θράκης 2, 50200, Πτολ/δα.

Αρ./ Ημερ.: 13-06-2023

Πληροφορίες:
T: 24630 83002
F: 21440 50620
g.zanidis@deddie.gr

ΑΝΑΚΟΙΝΩΣΗ
ΔΙΑΚΟΠΗΣ ΗΛΕΚΤΡΙΚΟΥ ΡΕΥΜΑΤΟΣ

Την Τετάρτη 14 Ιουνίου (08:00 π.μ. -12:00 μ.μ.)

Από τον ΔΕΔΔΗΕ Α.Ε. / Πρακτορείο Πτολεμαΐδας ανακοινώνεται ότι την Τετάρτη 14/06/2023 λόγω τεχνικών εργασιών θα γίνει διακοπή ηλεκτρικού ρεύματος στις εξής περιοχές και οικισμούς του **Δήμου Εορδαίας**:

1. Από τις 08:00π.μ. έως τις 12:00μ.μ. : **Τμήμα Ανατολικά της Πτολεμαίδας, περιοχή ΟΣΕ και τμήματα των οδών : Ελευθερίας, Καραϊσκάκη, Κ. Παλαιολόγου, Ρήγα Φεραίου, Σκρά, Κολοκοτρώνη, Κουντουριώτη, Μιαούλη, Γερμανού Καραβαγγέλη, Πανόρμου, Θεμιστοκλέους, Ανδριανουπόλεως, Ορφέως, Βορείου Ηπείρου και Επιβατών.**

2. Από τις 08:00π.μ. έως τις 12:00μ.μ. : Οικισμός Νέας Καρδιάς

3. Από τις 08:00π.μ. έως τις 12:00μ.μ. : Εργατικές Κατοικίες, Α', Β', Δ'

Ζητούμε, την κατανόηση των καταναλωτών και θα θέλαμε να σας επισημάνουμε ότι η επανατροφοδότηση θα γίνει χωρίς προειδοποίηση ενδεχομένως και νωρίτερα γι' αυτό τα δίκτυα και οι εγκαταστάσεις πρέπει να θεωρούνται ότι έχουν συνέχεια ρεύμα.

Ενημερωθείτε στο site μας : https://siteapps.deddie.gr/outages2public για τις περιοχές και τις ώρες προγραμματισμένων διακοπών ηλεκτροδότησης.

Από τον ΔΕΔΔΗΕ / Πρακτορείο Πτολεμαΐδας: 13.06.2023

Κοινοποίηση: ΜΜΕ, Τοπικές Κοινότητες, Δήμος Εορδαίας

ΠΤΟΛΕΜΑΪΔΑ ΑΝΑΤΟΛΙΚΑ 1



Εικόνα 1- ΠΤΟΛΕΜΑΙΔΑ

ΠΤΟΛΕΜΑΪΔΑ ΑΝΑΤΟΛΙΚΑ 2

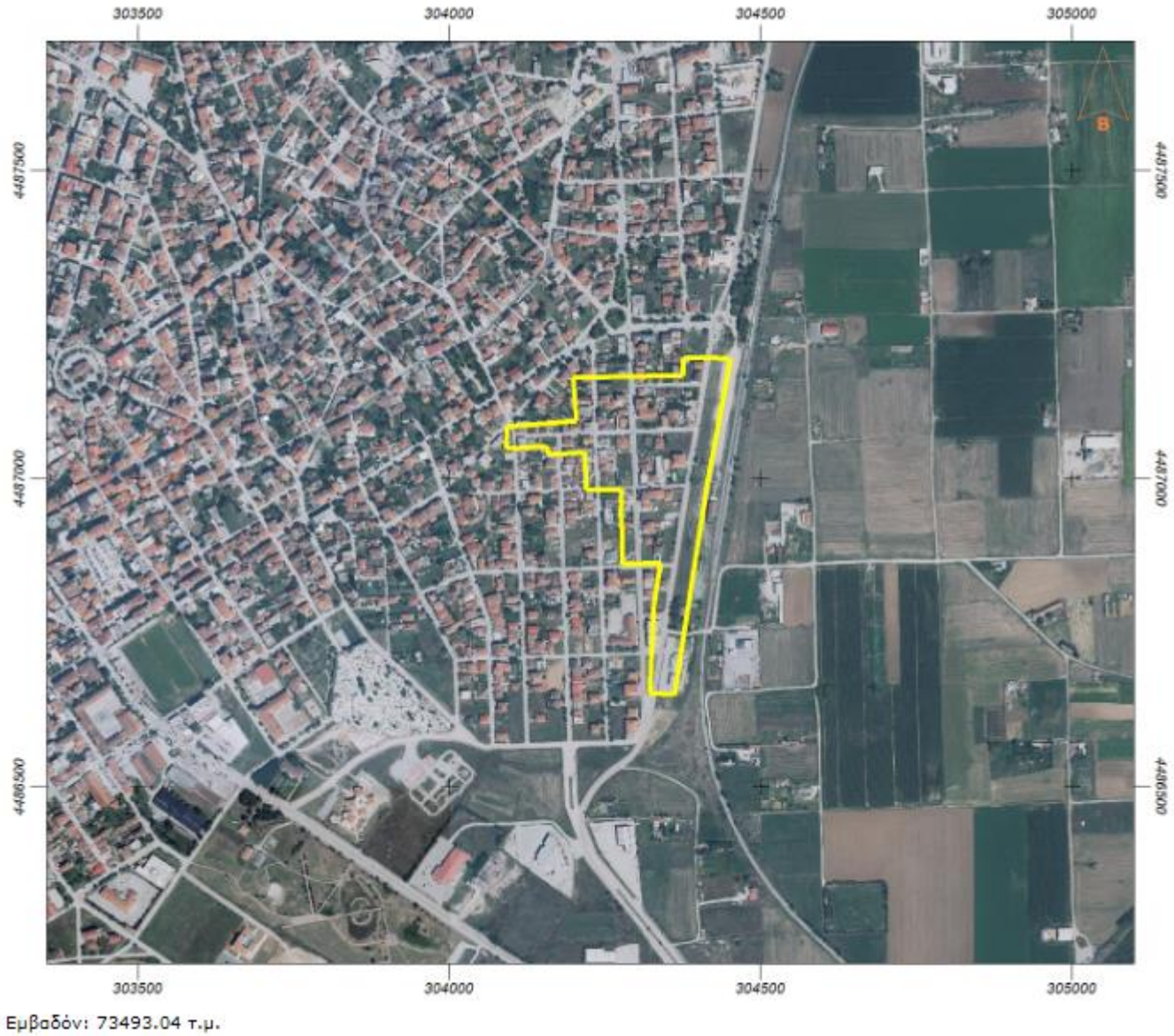

Εικόνα 2- ΠΤΟΛΕΜΑΙΔΑ

ΝΕΑ ΚΑΡΔΙΑ

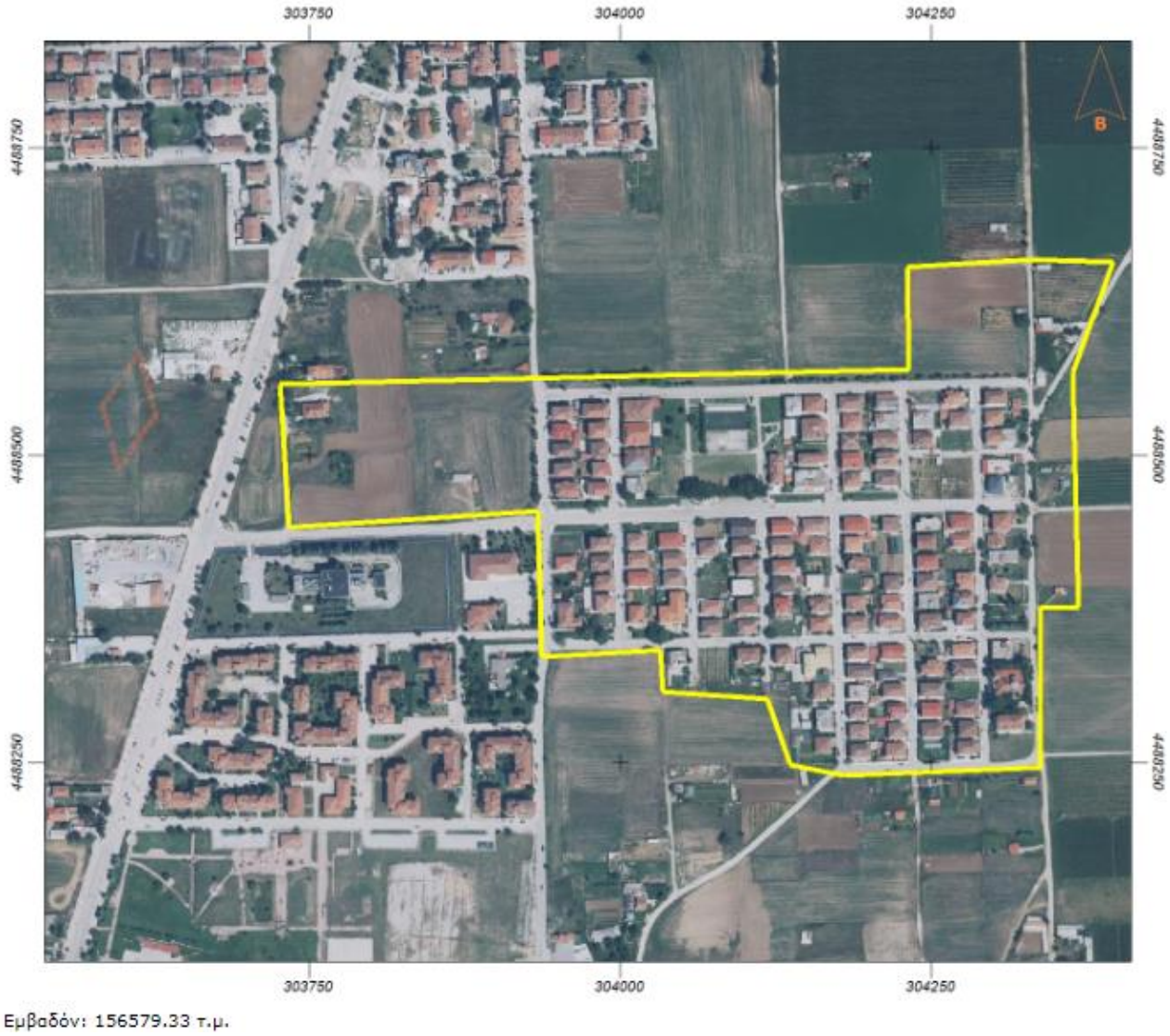

Εικόνα 3- Νέα ΚΑΡΔΙΑ

Εικόνα 4- Εργατικές Κατοικίες Α',Β',Δ'

