

Kański, Kazimierz SJ

2/05/ 1889 Winiary, Kielce

astus orduuse 20/08/1922
pühitseti mungaks 15/02/1933

Eestis Esna 1937-1970

Autobiograafia:

Ankeet: 2 kl haridust, 2õde ja vend, jefreitor amet: **munk**





kiri jaan. 1939

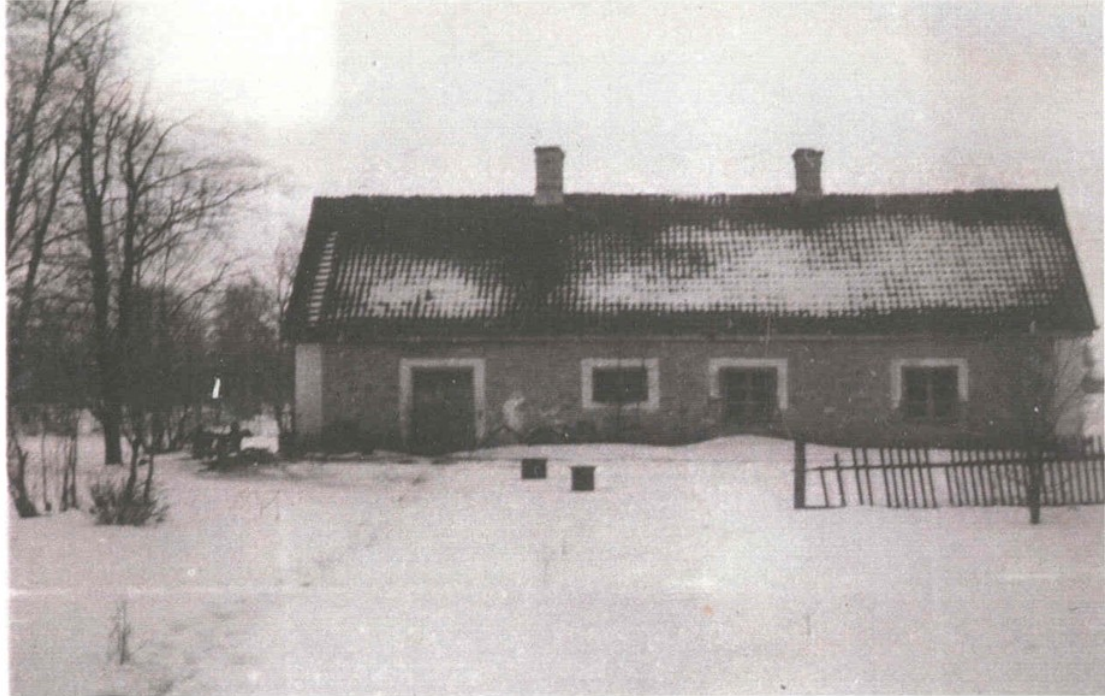

Ehitatakse 1937-1938 ehitatakse ümber
N.Thamme projekti järgi

1. õppis, lastelaagrid
2. imelik maamygitehing 1940 16.07
3. sõjalõpp, tulevad Esnasse õed...
4. uued preestrid üksinda 1945-1954
5. koos Verlingiga 1954-1961
6. üksinda uuesti 1961-1970
7. Kodasema klooster



mõisavalitseja maja



33 a okupatsiooni algus Kodusema Verling