ΑΠΟΚΑΤΑΣΤΑΘΗΚΕ Ο ΔΡΟΜΟΣ (ΟΔΙΚΗ ΣΥΝΔΕΣΗ) ΤΩΝ ΑΝΑΡΓΥΡΩΝ ΜΕ ΤΟΥΣ ΔΙΠΛΑΝΟΥΣ ΟΙΚΙΣΜΟΥΣ (ΕΥΧΑΡΙΣΤΗΡΙΟ ΠΡΟΣ ΤΟ ΛΚΔΜ ΑΠΟ ΤΟΝ ΠΡΟΕΔΡΟ ΤΗΣ ΤΟΠΙΚΗΣ ΚΟΙΝΟΤΗΤΑΣ)

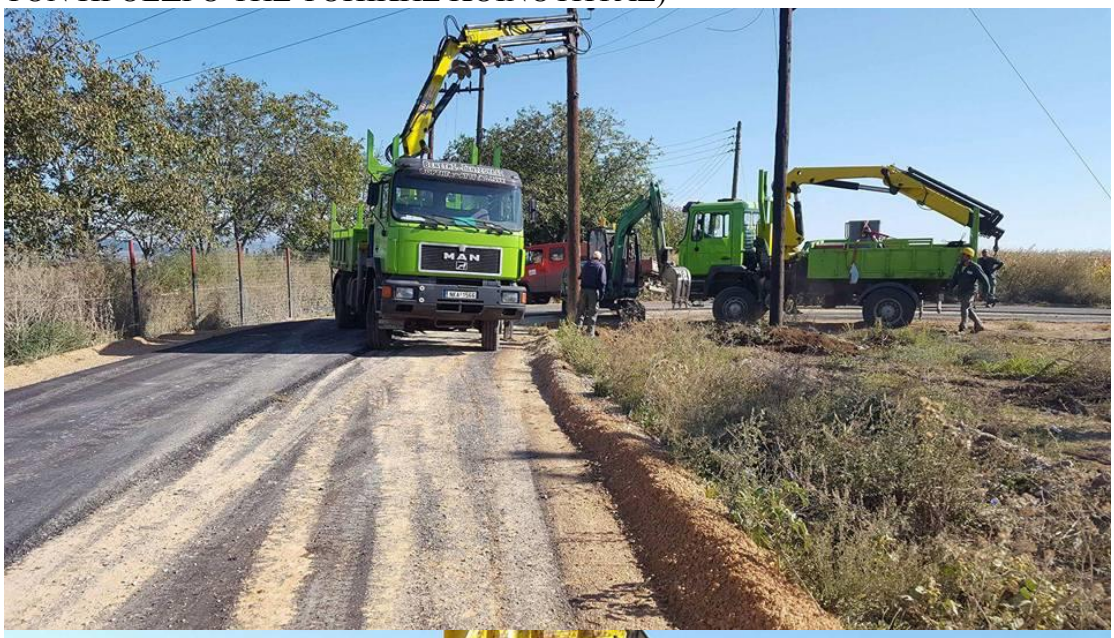




MAN

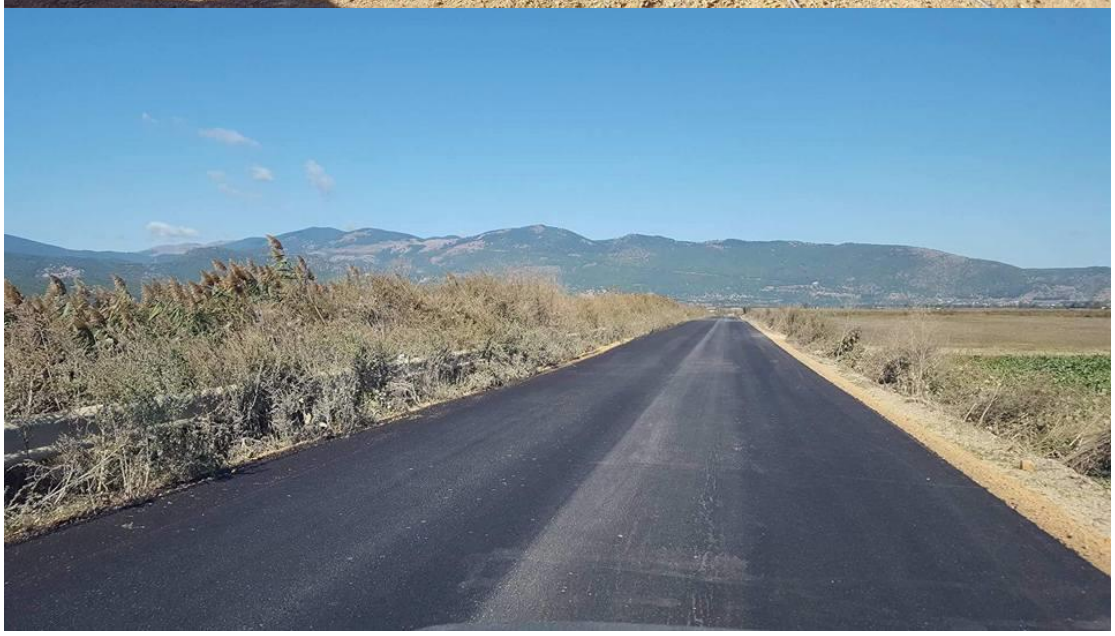


ΔΗΜΟΣ ΑΜΥΝΤΑΙΟΥ
Βαλτόνερο
Λιμνοχώρι
Αετός
Αμύνταιο

