



IPE Rstore  
Superstore  
Supermercati

# Speciale Ferragosto

**GALBANI**  
Prosciutto Cotto  
Fetta Golosa  
(l'etto)



€ 0,99

**ROYAL**  
Gelato in Vaschetta  
kg 1,5  
vari gusti  
(al kg € 1,66)



KG 1,5

€ 2,49

**SANT'ANNA**  
Acqua Naturale  
lt 1,5x6  
(al lt € 0,20)



€ 1,79

**MESSINA**  
Birra cl 33x3  
(al lt € 1,61)



€ 1,59

**ARISTEA**  
Piatti kg 1  
• Fondi  
• Piani  
• Quadri



KG 1

€ 2,49

Da giovedì 8 agosto a lunedì 19 agosto 2019

**PALMERA**  
Tonno in Olio di Oliva  
g 80 x 6  
(al kg € 8,31)



€ **3,99**



**ELLEBI**  
Riso  
Parboiled  
kg 1



€ **0,99**

# Speciale

**SCOTTEX**  
Tovaglioli Bianchi  
Famiglia 240 pz



€ **1,79**

**LAVAZZA**  
Caffè Crema e Gusto  
g 250x3  
(al kg € 6,65)



€ **4,99**

**SANTAROSA**  
Passata Classica  
g 700  
(al kg € 0,84)



€ **0,59**

**AVA**  
Fustone  
80 Misurini



€ **5,90**

**PRIMOAMORE**  
Olio Extra Vergine  
di Oliva lt 1



€ **2,99**

**BARILLA**  
Pasta di Semola  
vari formati kg 1



€ **0,89**



# Ferragosto



## BOTTE BUONA

Vino d'Italia

- Bianco
- Rosso

cl 75

(al Lt € 1,32)



€ 0,99

## SAN BENEDETTO

Bibite Lt 1,5  
vari tipi

(al Lt € 0,46)



€ 0,69

## SAN BENEDETTO

The Lt 1,5

- Pesca
- Limone
- Zero Pesca
- Zero Limone

(al Lt € 0,46)



€ 0,69

## LAMBERTI

Vino Turà  
Frizzante

cl 75

- Rosa
- Bianco

(al Lt € 3,05)



€ 2,29

## SANT'ANNA

Acqua Naturale Lt 1,5x6

(al Lt € 0,20)



€ 1,79

## PEPSI

Lt 1,5x4

(al Lt € 0,65)



€ 3,89

## MESSINA

Birra

Cristalli di Sale

cl 50

(al Lt € 2,98)



€ 1,49

## CERES

Birra Strong Ale

cl 33x3

(al Lt € 4,03)



€ 3,99

## RAUCH

Succhi

di Frutta

Lt 1,5

vari gusti

(al Lt € 0,66)



€ 0,99

ACE  
VITAMINORINK

**LA NEF**  
**Salmone Norvegese**  
**g 200**  
 (al kg € 24,95)



**€ 4,99**

# Speciale

**Speck Stagionato**  
**4 mesi**  
 (l'etto)



**€ 0,99**

**PARMIGIANO**  
**REGGIANO**



**Parmigiano Reggiano**  
**Scelto DOP**  
 (l'etto)

**€ 1,39**

**BERETTA**  
**Wurstel Puro Suino**  
**Multipack g 100x3**  
 (al kg € 4,96)



**€ 1,49**

**VALLELATA**  
**Mozzarella Fiordilatte**  
**Vaschetta 4 pz g 880**  
 (al kg € 7,84)



**€ 6,90**



**SOLE**  
**Mozzarella**  
**Nuvoletta**  
**g 100x3**  
 (al kg € 5,63)

**€ 1,69**

**GALBANI**  
**Galbanino g 930**  
 (al kg € 6,44)



**€ 5,99**

# Ferragosto

**FINDUS**  
Pisellini  
Primavera  
g 750  
(al kg € 4,65)



€ 3,49

**ALGIDA**  
Calippo  
• The Lipton x4 g 420  
• Super Mix x5 g 525



€ 2,99

**ALGIDA**  
Cucciolone x6 g 480  
(al kg € 7,27)



€ 3,49



**NUII**  
Stecchi x4  
vari gusti  
g 268-272



€ 2,99

**PERUGINA**  
Coni Vortici  
• Panna e Cioccolato  
• Cioccolato Bianco  
x6 g 420  
(al kg € 6,62)



€ 2,78

**ALGIDA**  
Cremino x8 g 336  
(al kg € 8,90)



€ 2,99

**ROYAL**  
Gelato in Vaschetta  
kg 1,5  
vari gusti  
(al kg € 1,66)



€ 2,49

**ALGIDA**  
Fior di Fragola x8  
g 408  
(al kg € 7,33)



€ 2,99

**SIGMA**  
Ghiaccioli Assortiti x10 g 650  
(al kg € 2,29)



€ 1,49

**MOTTA**  
Gelato Coppa del Nonno x4  
g 288  
(al kg € 8,64)



€ 2,49

**ALGIDA**  
Viennetta g 360  
(al kg € 8,30)



€ 2,99



**MOTTA**  
Maxibon  
x4 g 380  
(al kg € 5,24)

€ 1,99

**SIGMA**  
Mini Coni Assortiti  
x8 g 320  
(al kg € 0,32)



€ 2,49

**ROYAL**  
Coppa Variegata all' Amarena  
x 4 g 350  
(al kg € 5,68)



€ 1,99

**SIGMA**  
Stecchi Limone e Liquirizia  
x6 g 480  
(al kg € 3,73)



€ 1,79

**ROYAL**  
Torta Golosella g 750  
(al kg € 7,99)



€ 5,99

**SIGMA**  
Gelato Mini Biscotti Vaniglia  
e Cioccolato x8 g 280  
(al kg € 7,11)



€ 1,99

**ROYAL**  
Gelato Tartufo x2 g 160  
• Bianco  
• Nero  
(al kg € 9,31)



€ 1,49

**CARPEGNA**  
Prosciutto Crudo DOP  
(l'etto)

Carpegna  
prosciutti



€ **2,99**

**GALBANI**  
Prosciutto Cotto  
Fetta Golosa  
(l'etto)



Galbani  
Galbacotto



€ **0,99**

**NEGRI**  
Salame  
• Napoli  
• Ungherese  
(l'etto)

NEGRI  
Industria Alimentare



€ **1,29**

**NEGRI**  
Mortadella  
"Nazionale"  
la Centenaria  
(l'etto)

NEGRI  
Industria Alimentare



€ **0,99**

**NATURAFETTA**  
Salame Magro  
con Culatello  
(l'etto)



€ **1,49**

**LEONCINI**  
Prosciutto Cotto  
Praga  
(l'etto)



€ **1,29**

**CAPPONI**  
Prosciutto Cotto alle Erbe  
(l'etto)



€ **1,49**

**CAPPONI**  
Porchetta Romana  
(l'etto)



€ **1,29**

**CAPPONI**  
Petto di Tacchino  
Reale Nazionale  
(l'etto)



€ **1,49**

**WUBER**  
Grande Abbuffata  
(l'etto)



€ **0,99**

**FASOLO**  
Salame Santangelo IGP  
(l'etto)



€ **1,49**

**BERETTA**  
La Bresaolona  
Gran Fetta  
(l'etto)



€ **2,99**

**Pancetta Coppata Nazionale**  
(l'etto)



€ **1,49**

**LEERDAMMER**  
Forme  
(l'etto)



€ **0,99**

**GALBANI**  
Filante  
(l'etto)



€ **0,79**

**Burrata**  
(l'etto)



€ **1,69**



• Scamorzina Affumicata  
• Piattella Affumicata  
(l'etto)



€ **1,49**

**Ricotta Dura al Forno**  
(l'etto)



€ **0,89**

**Salmone Norvegese a Fette**  
(l'etto)



€ **2,99**

**Filetti di Alici Marinate**  
(l'etto)



€ **1,49**

**EDAMER Rosso**  
(l'etto)



€ **0,69**

**GUSTO & PASSIONE**  
Gorgonzola DOP  
(l'etto)



€ **0,99**

**Provola Fresca**  
• Schiacciata  
• Dolce  
(l'etto)



€ **0,99**

**Pesto Fresco Genovese DOP**  
(l'etto)



€ **1,49**

**Insalata Russa Vaschetta**  
(l'etto)



€ **0,69**

**Funghi Champignon Sott'Olio**  
(l'etto)



€ **0,99**

**Torta di Formaggio al Salmone**  
(l'etto)



€ **1,49**

**ALTA TUSCIA**  
Pecorino Martano Nero DOP  
(l'etto)



€ **1,49**

**Formaggio Fresco Farcito**  
(l'etto)



€ **0,99**

**Pomodori Secchi Sott'Olio**  
(l'etto)

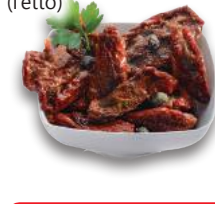

€ **0,99**

**Olive Ripiene alla Messinese**  
(l'etto)



€ **0,99**

**Olive Nere Secche Condite**  
(l'etto)



€ **0,89**

**DIVELLA**  
Lasagne Fresche  
all'Uovo g 250  
(al kg € 3,16)



€ 0,79

**FINI**  
Pasta Fresca Ripiena  
g 250 vari tipi  
(al kg € 5,16)



€ 1,29

**MAFFEI**  
Pasta Fresca  
• Classica g 500  
• Integrale g 400  
vari formati



€ 0,99

**DIVELLA**  
Pasta all'Uovo  
g 250  
• Tagliatelle  
• Pappardelle  
• Fettuccine  
(al kg € 3,16)



€ 0,79

**ZAPPALÀ**  
Fettine Sikanino g 200  
(al kg € 5,95)



€ 1,19

Mozzarella di Bufala DOP  
g 200  
(al kg € 12,45)



€ 2,49

**MANDARA**

Bocconcini di Bufala  
g 120  
(al kg € 14,92)



€ 1,79

**GALBANI**  
Santa Lucia  
Mascarpone  
g 500  
(al kg € 7,98)



€ 3,99

**GALBANI**  
Santa Lucia Ricotta g 250  
(al kg € 5,16)



€ 1,29

**MURGELLA**  
Stracciatella  
di Burrata  
g 140  
(al kg € 18,50)



€ 2,59

**AGRISOLE**  
Burro Panetto g 250  
(al kg € 7,16)



€ 1,79

**SALAKIS**  
Feta DOP  
g 200  
(al kg € 9,95)



€ 1,99

**SOLE**  
Mozzarella Perline g 150  
(al kg € 9,93)



€ 1,49

**NESTLÉ**  
Nesquik Snack g 5x26  
• Cacao  
• Latte  
(al kg € 7,61)



€ 0,99

**NESTLÉ**  
Fruttolo Maxiduo g 400  
• Fragola e Pesca  
• Fragola e Latte  
(al kg € 4,97)



€ 1,99

**NESTLÉ**  
Shake ml 190  
• Nescafé  
• Tablò  
• Nesquik  
vari tipi  
(al lt € 6,79)



€ 1,29

**CAMEO**  
Muu Muu Mini g 6x50  
• Nocciolate  
• Vaniglia  
• Cioccolato  
(al kg € 6,63)



€ 1,99



**SIGMA**  
Yogurt g 125x8  
• Intero  
• Magro Equilibrio&Piacere



€ 1,99

**MONTORSI**  
Affettati in Vaschetta  
vari tipi e grammature



€ 0,89

Ritagli di Salmone  
in Vaschetta g 250  
(al kg € 13,96)



€ 3,49

**SUGÒ**  
Crema al Salmone  
g 100  
(al kg € 9,90)



€ 0,99

Grana Padano  
Gratugiato  
g 100  
(al kg € 14,90)



€ 1,49

Grana padano  
Vaschetta  
g 200  
(al kg € 14,95)



€ 2,99

**BERETTA**  
Cubetti Pancetta x 4 g 230  
• Dolce  
• Affumicata  
(al kg € 10,83)



€ 2,49

**MONTORSI**  
Snack Grissini e Salame  
g 40  
(al kg € 22,25)



€ 0,89

**LA NEF**  
Uova Lompo g 50  
• Nere  
• Rosse  
(al kg € 39,80)



€ 1,99

**BIFFI**  
Sugo Cacio e Pepe DOP  
g 150  
(al kg € 13,26)



€ 1,99

**BONTÀ IN TAVOLA**  
Pesto g 120  
• Classico  
• Senza Aglio  
(al kg € 8,25)



€ 0,99

Salsa g 120  
• 4 Formaggi  
• Siciliana  
• Noci  
• Funghi  
(al kg € 9,92)



€ 1,19

Panna Spray  
ml 220  
(al lt € 8,14)



€ 1,79



Formaggio a Fette  
g 100  
• Gouda  
• Edam  
• Emmental  
(al kg € 9,90)

€ 0,99

**BISANZIO**  
Affettati g 100  
• Coppa Romagnola  
• Salsiccia Passita Romagnola  
(al kg € 25,90)



€ 2,59

**SIGMA**  
Gnocchi  
Freschi di Patate  
g 500  
(al kg € 1,38)



€ 0,69

**SIGMA**  
Mozzarella in Panetto g 400  
(al kg € 5,72)



€ 2,29

**SIGMA**  
Yogurt Probiotico g 125x2  
• Prugna e Cereali  
• Avena e Noci  
(al kg € 2,76)



€ 0,69



**BERETTA**  
Wurstel Tenerino Pollo Italiano  
x3 g 250  
(al kg € 3,96)



€ 0,99

**MILK**  
Formaggio Spalmabile  
g 200  
• Classico  
• Light  
(al kg € 4,95)



€ 0,99

# Le Nostre Specialità di Ittico



SURGELATI

**MAZARA**  
Gamberi Argentini  
Congelati a Bordo  
g 800  
(al kg € 16,13)



€ **12,90**

**MAZARA**  
Risotto ai Gamberi g 300  
(al kg € 11,96)



€ **3,59**

**MAZARA**  
Gamberi Sgusciati  
g 250  
(al kg € 15,96)



€ **3,99**

**MAZARA**  
Involtini  
di Pesce Spada  
g 300  
(al kg € 23,30)



€ **6,99**

**MAZARA**  
Spiedini di  
Gambero Panato  
g 250  
(al kg € 27,96)



€ **6,99**

**MAZARA**  
Cozze Grattinate g 500  
(al kg € 13,98)



€ **6,99**

**MAZARA**  
Anelli e Ciuffi di Calamari  
g 500  
(al kg € 13,98)



€ **6,99**

**PRIMO**  
Bastoncini  
di Merluzzo  
x15 g 450  
(al kg € 4,42)

**sigma**



€ **1,99**

**SIGMA**  
Tranci di Pesce Spada  
g 400  
(al kg € 12,47)



€ **4,99**

**SIGMA**  
Cozze Sgusciate  
g 250  
(al kg € 9,96)



€ **2,49**

**CAMEO**  
Pizza Ristorante  
vari tipi e grammature



€ **1,99**

**GENEPESCA**  
Calamari Puliti  
g 500  
(al kg € 13,98)



€ **6,99**

**ONDAVIVA**  
Sugo g 300  
• Frutti di Mare  
• Allo Scoglio  
(al kg € 9,30)



€ **2,79**

**PIZZOLI**  
Patatine  
Fritte OK  
kg 1



€ **1,39**

**LA VALLE DEGLI ORTI**  
Spinaci  
Fior di Foglia  
g 850  
(al kg € 2,22)



€ **1,89**

**FINDUS**  
Pisellini Primavera  
g 750  
(al kg € 4,65)



€ **3,49**

Salsiccia di Suino  
(al kg)



€ 3,90

**PONTI**  
Aceto ml 500  
• Dolce/Agro  
• Balsamico  
(al lt € 3,98)



Fettine per Arrosto  
di Bovino  
(al kg)



€ 7,90

Agnellone  
(al kg)



€ 8,90

**NICOSIA**  
Vino cl 75  
vari tipi  
(al lt € 5,32)



Capocollo  
di Suino  
(al kg)



€ 4,90

€ 1,99

Tritato di Suino  
(al kg)



€ 3,90

**PONTI**  
Glassa Aceto  
g 250  
vari tipi  
(al kg € 7,96)



€ 1,99

Tritato di  
Bovino  
(al kg)



€ 4,90

Pollo Cosciotto  
(al kg)



€ 1,99

**PONTI**  
Barbecue  
all'Aceto g 250  
• di Mele  
• Balsamico  
(al kg € 7,96)



€ 1,99

**CALVÈ**  
Ketchup Top Down  
ml 250  
• Hot  
• Classico  
(al lt € 5,16)



€ 1,29

Fettine di Spalla  
di Bovino  
(al kg)



€ 7,90

**LA FORNACELLA**  
Carbone kg 2,5



€ 2,49

## I NOSTRI PREPARATI

Involtini  
di Suino  
(al kg)



€ 8,90

Involtini di  
Bovino  
(al kg)



€ 9,90

Cotolette di  
Suino  
(al kg)



€ 8,90

Cotolette  
di Bovino  
(al kg)



€ 9,90

Polpettone  
di Bovino  
(al kg)



€ 8,90

Rollè  
di Bovino  
(al kg)



€ 9,90

**FILENI**  
Pollo Rusticanello  
(al kg)



€ 4,99

Zucca  
(al kg)



€ 1,29

Pomodori Piccadilly  
(al kg)

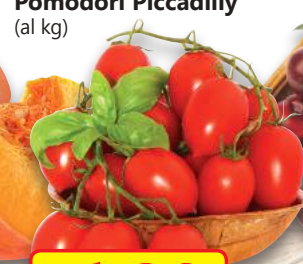

€ 1,29

Susine Rosse  
(al kg)



€ 0,99

**TORNESE**  
Insalata Armonia  
g 200  
(al pz)



€ 0,99

Lattuga Romana  
(al pz)



€ 0,49

Pesche Rosse  
(al kg)



€ 1,19

Anguria Baby  
(al kg)



€ 0,79

**DIVELLA**  
Croissant  
vari tipi e grammature



€ 1,19

**KILI**  
Caffè Cilade Espresso  
x 72



€ 7,99

**MULINO BIANCO**  
Crostatine x10 g 400  
• Albicocca  
• Cacao  
(al kg € 4,97)



€ 1,99

**GRISSITALIA**  
Pan Carrè  
20 Fette  
g 330  
(al kg € 1,79)



€ 0,59

**MULINO BIANCO**  
Biscotti  
g 330-350  
vari tipi



€ 1,79

**RINGO**  
Biscotti in Tubo g 165  
vari tipi  
(al kg € 6,00)



€ 0,99

**MULINO BIANCO**  
Pagnottelle g 325-360  
• Hot Dog  
• Classiche



€ 1,49

**PAVESI**  
Pavesini g 200  
(al kg € 9,95)



€ 1,99

**MISURA**

Biscotti g 230-330  
• Fibrextra Integrali  
• Fibrextra Muesli  
• Multigrain  
• Soia



€ 1,79

**COLUSSI**  
Fette Biscottate x40 g 320  
• Integrali  
• Classiche  
(al kg € 3,72)



€ 1,19

**BORBONE**  
Caffè  
• Cialde x 15  
• Capsule Blu x 10  
vari tipi



€ 2,49

**NESTLÉ**  
Cereali Fitness  
g 450  
(al kg € 5,53)



€ 2,49

**HERO**  
Fruttissima g 345  
vari tipi  
(al kg € 4,61)



€ 1,59



Frollini  
Dolcesenza  
g 300  
(al kg € 7,63)

€ 2,29

**NIPIOL**  
Omogeneizzato Frutta  
g 2x80 vari gusti  
(al kg € 4,94)



€ 0,79

**NIPIOL**  
Omogeneizzato g 2x80  
• Carne  
• Pesce  
vari tipi  
(al kg € 09,94)



€ 1,59

**NIPIOL**  
Biscotti 6 Cereali  
g 800  
(al kg € 4,74)



€ 3,79

**MIO**  
Latte Classico  
ml 500  
(al lt € 2,58)



€ 1,29

**MIO**  
Merenda Latte  
4 x g 100  
vari gusti  
(al kg € 6,22)



€ 2,49

**DIVELLA**  
Pomodoro  
a cubetti 3 x g 400  
(al kg € 1,07)



€ 1,29

**CALVÈ**  
Maionese  
ml 500  
(al lt € 3,18)



€ 1,59

**GAROFALO**  
Pasta g 500  
formati speciali  
(al kg € 02,38)



€ 1,19

**CALLIPO**  
Tonno in Olio di Oliva g 80 x 3  
(al kg € 12,46)



€ 2,99

**PONTI**  
Insalata di Riso g 290 x 3  
• in Olio  
• Senza Olio  
(al kg € 4,59)



€ 3,99

**GALLO**  
Riso Integrale  
kg 1



€ 2,59

**PONTI**  
Verdure Zero Olio g 300  
vari tipi  
(al kg € 8,64)



€ 2,59

**BARILLA**  
Lasagne all'Uovo  
g 500  
(al kg € 3,18)



€ 1,59

**PRIMOAMORE**  
Olio di Semi  
di Girasole  
lt 1



€ 1,29

**BARILLA**  
Pesto g 190-200  
vari tipi



€ 1,59

**BARILLA**  
Sughi g 400  
• Pomodoro  
• Arrabbiata  
• Basilico  
(al kg € 3,22)



€ 1,29

**POIATTI**  
Salsa Ciliegino  
ml 330  
(al lt € 3,00)



€ 0,99

**DEL MONTE**  
Mais Dolce in Grani  
g 340  
(al kg € 2,32)



€ 0,79

**BARILLA**  
Farina 00  
kg 1



€ 0,69

**FRISKIES**  
Crocantini Gatto kg 2  
(al kg € 2,40)



€ 4,79

**FRISKIES**  
Crocantini Cane  
kg 1,5  
• Mini Menù  
• Junior  
• Nutrisoft Manzo  
(al kg € 2,66)



€ 3,99

**FRISKIES**  
Crocantini  
Cane Active  
kg 4  
(al kg € 2,00)



€ 7,99

**PEDIGREE**  
Patè in Lattina g 405  
• Pollo  
• Manzo  
(al kg € 3,18)



€ 1,29

**GOURMET GOLD**  
vari tipi g 4x85  
(al kg € 7,32)



€ 2,49

**FONTENOCE**  
Acqua Naturale  
cl 50x6  
(al lt € 0,33)



CL 50X6  
€ **0,99**

**COCA COLA**  
**FANTA**  
**SPRITE**  
Lattina cl 33  
vari tipi  
(al lt € 1,79)



€ **0,59**

**LAVERMICOCCA**  
Vino Damigiana 5 lt  
• Rosato  
• Rosso  
• Bianco  
(al lt € 1,00)



€ **4,99**

**VERA**  
Acqua Frizzante  
lt 1,5  
(al lt € 0,26)



€ **0,39**

**SAN BENEDETTO**  
Acqua Naturale Easy  
lt 1



€ **0,29**

**ACQUA PANNA**  
Acqua Naturale  
lt 1,5  
(al lt € 0,23)



€ **0,35**

**BAM**  
Energy Drink  
ml 250  
(al lt € 3,16)



€ **0,79**

**BRUMALE**  
Vino cl 75  
vari tipi  
(al lt € 3,72)



€ **2,79**

**VALFRUTTA**  
Succhi Slim ml 200x6  
• Pera  
• Pesca  
• Ace  
(al lt € 1,66)



€ **1,99**

## Aperitivo

**SIGMA**  
Bitter Rosso x6 cl 60  
(al lt € 0,36)



€ **1,29**

**GANCIA**  
Spumante  
Pinot cl 75  
• Di Pinot  
• Rosè  
(al lt € 6,65)



€ **4,99**

**PRINGLES**  
Patatine



€ **1,99**

**PAI**  
Patatine  
g 300  
(al kg € 6,63)



€ **1,99**

## Speciale Birra

**CERES**  
Birra Top Pilsner  
cl 66  
(al lt € 1,50)



€ **0,99**

**DREHER**  
Birra Lemon  
cl 33 x3  
(al lt € 2,01)



€ **1,99**

**MC FARLAND**  
Birra Rossa  
cl 33x3  
(al lt € 3,02)



€ **2,99**

**FAXE**  
Birra Danese  
lt 1



€ **2,29**

**FISHER**  
Birra Gold  
cl 65  
(al lt € 3,99)



€ **2,59**

**HEINEKEN**  
Birra cl 33x3  
(al lt € 2,62)



€ **2,59**

**BAVARIA**  
Birra Lattina  
cl 33x4  
(al lt € 1,89)



€ **2,49**

**HEINEKEN**  
Fusto lt 5  
(al lt € 2,78)



€ **13,90**

**NIVEA**  
Bagno Crema  
vari tipi  
ml 750



€ 1,99

**SCOTTEX**  
Carta Igienica Maxi Pulito  
4 Rotoli  
• Completo  
• Delicato



€ 1,99

**GENERAL**  
Detersivo Lavatrice  
Liquido Universale  
54 Lavaggi



€ 3,99

**MALIZIA**  
Sapone Liquido  
ml 300  
• Argan e Vaniglia  
• Muschio Bianco  
• Latte



€ 0,99

**DERMOMED**  
Detergente Intimo  
ml 250  
• Calendula  
• Lichene



€ 0,99

**SILVERDEA**  
• Assorbenti x 12  
• Proteggislip x19  
vari tipi



€ 2,99

**MENTADENT**  
Dentifricio Protezione Famiglia  
ml 100  
• Whitening  
• Fresh



€ 0,99

**SPLEND'OR**  
• Shampoo  
• Balsamo  
ml 300  
vari tipi



€ 0,99

**SIGMA**  
Sacchi N.U.  
con Manico  
Azzurri 55x65  
lt 40 pz 15



€ 0,99

**SIGMA**  
Sacchi N.U.  
Condominiali Nero  
70x110 lt 100 pz 10



€ 1,19

**CUKI**  
Pellicola  
mt 15



€ 0,79

Alluminio  
mt 25



€ 2,99

**BIBO**  
Bicchieri  
200 cc  
50+50 pz



€ 0,99

**DUAL POWER**  
Gel Piatti Concentrato lt 1  
• Limone  
• Bicarbonato e Salvia  
• Delicato Mani



€ 1,59

Gel Lavastoviglie  
Tutto in 1  
33 Lavaggi  
• Bicarbonato e Salvia  
• Limone



€ 2,99



€ 0,99

Detergente  
Pavimenti  
lt 1  
• Agrumi  
• Lavanda

**CUKI**  
Vassoio Alluminio  
2 pz



€ 1,49

**CUKI**  
Contenitori  
in Alluminio Senza  
Coperchio  
• Monoporzione  
• x4  
• x8  
• Torta



€ 1,29

**SIGMA**  
Sacchetti Gelo  
• Piccoli 30 pz  
• Medi 20 pz  
• Grandi 15 pz



€ 0,79

**NIVES**  
Bobinotto  
500 Strappi  
2 Veli



€ 1,99

**SIGMA**  
Ammorbidente  
lt 2  
• Blu  
• Bianco  
• Viola



€ 1,29

**GREY**  
Insetticida  
ml 300  
Mosche  
e Zanzare



€ 1,29

Insetticida  
ml 300  
Scarafaggi e  
Formiche

€ 1,99

**SAN BENEDETTO**  
The It 1,5  
• Pesca  
• Limone  
• Zero Pesca  
• Zero Limone  
(al lt € 0,39)



€ **0,69**

**RAUCH**  
Succhi di Frutta  
It 1,5  
vari gusti  
(al lt € 0,66)



€ **0,99**

**SANTAROSA**  
Passata  
Classica  
g 700  
(al kg € 0,84)



€ **0,59**

**LAVAZZA**  
Caffè Crema e Gusto  
g 250x3  
(al kg € 6,65)



€ **4,99**

**Salsiccia di Suino**  
(al kg)



€ **3,90**

**GALBANI**  
Galbanino g 930  
(al kg € 6,44)



€ **5,99**

**Pollo Cosciotto**  
(al kg)



€ **1,99**



- BARCELLONA P.G. (ME)**  
Via Rosmini, 8  
Tel. 090 2149602  
Da Lunedì a Venerdì: 8.30-21.00  
Sabato: 8.30-21.00 Domenica: 9.00-13.00
- BARCELLONA P.G. (ME)**  
Viale Regina Margherita, 91  
Tel. 090 2143324  
Da Lunedì a Venerdì: 8.30-21.00  
Sabato: 8.30-21.00 Domenica: 9.00-13.00
- BARCELLONA P.G. (ME)**  
Via S. Andrea, 207  
Tel. 090/9709915  
Da Lunedì a Sabato: 8.30-13.30 e 16.30-21.00  
Domenica: 9.00-13.00
- MILAZZO (ME)**  
Piazza San Papino  
Tel. 090/9282736  
Da Lunedì a Venerdì: 8.30-21.00  
Sabato: 8.30-21.00 Domenica: 9.00-13.00
- MILAZZO (ME)**  
Via San Paolino n. 8  
tel. 090/2148166  
Da Lunedì a Venerdì: 8.30-21.00  
Sabato: 8.30-21.00 Domenica: 9.00-13.00
- SANT'AGATA DI MILITELLO (ME)**  
Via Medici 4  
Tel. 0941/723705  
Da Lunedì a Venerdì: 8.30-13.30 e 16.30-21.00  
Sabato: 8.30-21.00 Domenica: 9.00-13.00
- TERME VIGLIATORE (ME)**  
Via Primo Maggio, 3  
tel. 090 9782055  
Da Lunedì a Venerdì: 8.00-13.00 e 16.00-20.00  
Sabato: 8.00-20.00 Domenica: 8.30-13.00

- REGGIO CALABRIA**  
Viale La Bocchetta 5/h1  
Tel. 0965/592300  
Da Lunedì a Venerdì: 8.30-20.30  
Sabato: 8.30-20.30 Domenica: 9.00-13.00
- REGGIO CALABRIA**  
Viale Aldo Moro 107/109  
Tel. 0965/51660  
Da Lunedì a Venerdì: 8.30-20.30  
Sabato: 8.30-20.30 Domenica: 9.00-13.00
- PATTI (ME)**  
Via Papa Giovanni XXII  
tel. 0941 362479  
Da Lunedì a Venerdì: 8.30-21.00  
Sabato: 8.30-21.00 Domenica: 9.00-13.00
- PELLARO (RC)**  
Pellaro Centro Angolo  
Via Nazionale, 111  
Tel. 0965/026379  
Da Lunedì a Venerdì: 8.30-13.30 e 16.30-21.00  
Sabato: 8.30-13.30 e 16.30-21.00 Domenica: 9.00-13.00
- PACE DEL MELA (ME)**  
Via della Regione, 17  
Tel. 090 9339128  
Da Lunedì a Venerdì: 8.00-13.00 e 16.00-20.00  
Sabato: 8.00-13.00 e 16.00-20.00 Domenica: chiuso
- SAN FILIPPO DEL MELA - OLIVARELLA (ME)**  
C.so Aldo Moro, 17/23  
Tel. 090 3692877  
Da Lunedì a Venerdì: 8.30-13.00 e 16.00-20.00  
Sabato: 8.00-13.00 e 16.00-20.00 Domenica: chiuso

- MILAZZO (ME) NUOVA APERTURA**  
Via M.Regis, 81/87  
Da Lunedì a Venerdì: 8.30-21.00  
Sabato: 8.30-21.00 Domenica: 9.00-13.00
- ROCCA DI CAPRILEONE (ME) NUOVA APERTURA**  
Via Industriale, 53 Tel. 0941/950408  
Da Lunedì a Sabato: 8.30-13.30 e 16.30-20.30  
Domenica: 8.00-13.00
- GIOIOSA MAREA PIRAINO - FRAZ. ZAPPARDINO**  
Viale della Regione Siciliana (Ex Spaccio Alimentare)  
Tel. 0941/1907449 Da Lunedì a Venerdì: 8.30-21.00  
Sabato: 8.30-21.00 Domenica: 9.00-13.00
- TORREGROTTA (ME)**  
Via XXI Ottobre n. 303  
tel. 090/2141053  
Da Lunedì a Venerdì: 8.30-13.30 e 16.30-20.30  
Sabato: 8.30-20.30 Domenica: 9.00-13.00
- ROMETTA (ME)**  
Via Nazionale Ex Area Ultragas n. 330  
Tel. 090/9024598  
Da Lunedì a Venerdì: 8.30-21.00  
Sabato: 8.30-21.00 Domenica: 9.00-13.00
- VENETICO (ME)**  
Via delle Officine n. 20  
tel. 090/9014218  
Da Lunedì a Venerdì: 8.30-21.00  
Sabato: 8.30-21.00 Domenica: 9.00-13.00
- MESSINA**  
Via Pietro Castelli, 79/81  
Da Lunedì a Venerdì: 8.00-14.00 e 17.00-20.00  
Sabato: 8.00-20.00 Domenica: 9.00-13.00



**ORARI DI APERTURA**  
TUTTI I GIORNI  
dalle 9.00 alle 21.00



**MESSINA - Via Maregrosso**  
tel. 090 2148921



**MESSINA**  
Via Comunale Svin. SAN FILIPPO n. 21  
tel. 090 2143826  
Da Lunedì a Venerdì: 8.30-13.30 e 16.30-20.30  
Sabato: 8.30-20.30 Domenica: 9.00-13.00

**BARCELLONA P.G. (ME)**  
Via On. Martino  
Tel. 090/9794283  
Da Lunedì a Venerdì: 8.30-21.00  
Sabato: 8.30-21.00 Domenica: 9.00-13.00

**SANT'AGATA DI MILITELLO (ME)**  
Via Asmara 2 - contrada Gabella  
Tel. 0941/722381  
Da Lunedì a Venerdì: 8.30-13.30 e 16.30-21.00  
Sabato: 8.30-21.00 Domenica: 9.00-13.00

**CAPO D'ORLANDO (ME)**  
Via Consolare Antica 281  
Tel. 0941/913123  
Da Lunedì a Venerdì: 8.30-21.00  
Sabato: 8.30-21.00 Domenica: 9.00-13.00 e 16.30-20.30

**VILLAFRANCA TIRRENA (ME)**  
Via Principe di Castelnuovo  
c/o C. Commerciale La Briosa  
Tel. 090 336323  
Da Lunedì a Venerdì: 9.00-21.00  
Sabato: 9.00-21.00 Domenica: 9.00-21.00

Seguici sulla nostra pagina [fb.me/SigmaSiciliaeCalabria](https://www.facebook.com/SigmaSiciliaeCalabria)

● ortofrutta ● salumeria ● macelleria ● panetteria ● pescheria