

MIA MODA

DAS PASST ZU MIR!



NEUE *Kollektion*

WIR SAGEN BÜHNE FREI FÜR
DIE NEUE KOLLEKTION!

**Tunika und
Ohringe**
auf Seite 24

Mantel
auf Seite 76

Schön
IST, WER
GLÜCKLICH IST!

Es ist nicht entscheidend
welche Figur wir haben,
sondern welche Figur wir
machen!



1.

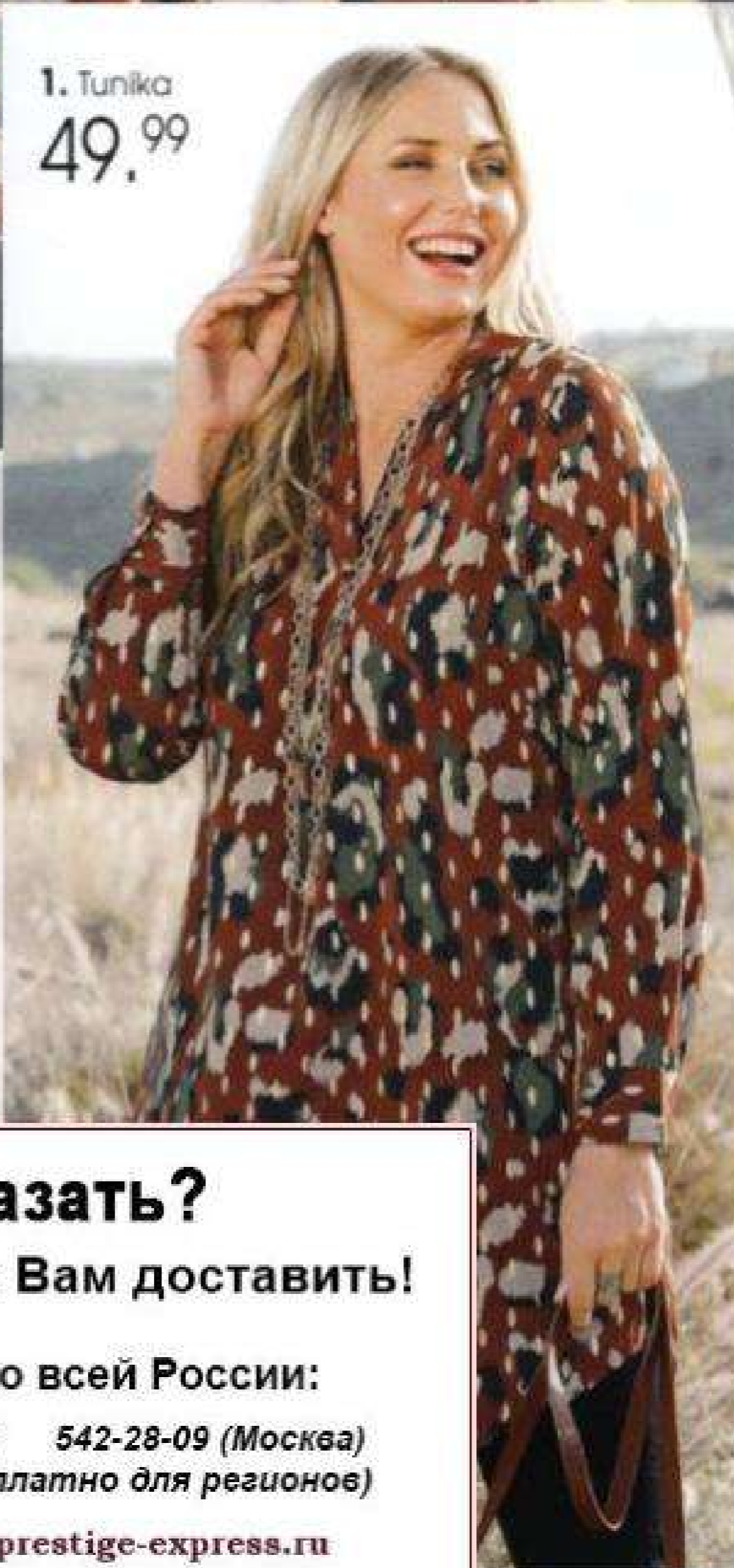

1. Tunika
49,99

MIAMODA

CURVY
Fashion-Check

- ✓ Streckender V-Ausschnitt
- ✓ Figurumspielende Form
- ✓ Modellenhaar

Хотите заказать?

...а мы хотим Вам доставить!

Доставка по всей России:

(495) 710-22-05 (495) 542-28-09 (Москва)
8-800-555-0671 (бесплатно для регионов)

prestige-express.ru



D.A.D.E

FASHION favorites

Mit Herzklopfen und Vorfreude auf die schönen Dinge präsentieren wir Ihnen unsere brandneue Kollektion. Freuen Sie sich auf neue Trends wie „Boho Romance“ oder neu interpretierte Punk-Styles. Viel Spaß bei Ihrem Katalogbummel



wünscht Francesca
» head of creative buying «



Collier
32 068/560
goldfarben
29,99

4. Shirt



5. Hose



Plateausneaker
65 981/860
schwarz
36-42
69,99



1. Tunika in figurumspielender Form mit modischem Animalprint, Serafino-Ausschnitt mit Stehkragen. Lange Ärmel mit Manschette mit Knöpfen. Länge in Gr. 52 ca. 90 cm. Material: 100% Polyester. Maschinenwäsche.
56 250/960 braun/grün
42, 44, 46, 48, 50, 52, 54, 56, 58, 60, 62 49,99

2. Kleid in Veloursiederoptik. V-Ausschnitt. Halb lange Ärmel. Aufgesetzte Taschen. Länge in Gr. 52 ca. 100 cm. Material: 93% Polyester/7% Elasthan. Maschinenwäsche.
23 979/360 dunkelgrün
42, 44, 46, 48, 50, 52, 54, 56, 58, 60, 62 59,99

✓ VELOURSOPTIK

2. Kleid
59,99
STRETCH



GERRY WEBER

Stiefel
19 537/060
cognac
36-42
129,-



Stiefel-Schaftweite
< 4 >

BEST PRICE
 3. Longstrickjacke
59,99

4. Shirt
34,99
 Reine Baumwolle

5. Hose
39,99
 RUNDUM DEHNBUND STRETCH
 KURZ KURZ
 großen

Ohrhänger
 69 703/255
 gelbgoldfarben
22,99

3. Strickjacke in figurumspielender Form mit Reverskragen. Lange Ärmel. Eingriffstaschen. Länge in Gr. 52 ca. 95 cm. Material: 80% Polyacryl/20% Polyamid. Maschinenwäsche.
66 737/360 grün
 42, 44, 46, 48, 50, 52, 54, 56, 58, 60, 62 **59,99**

4. Shirt mit Dekosteinen. Rundhalsausschnitt. Halbblange Ärmel. Länge in Gr. 52 ca. 78 cm. Material: 100% Baumwolle. Maschinenwäsche.
42 700/060 grün
 42, 44, 46, 48, 50, 52, 54, 56, 58, 60, 62 **34,99**

5. Hose mit dekorativem Glitzertape. Mit Bindeband. Schlupfform. Mit Dehnbund. Material: 95% Polyester/5% Elasthan. Maschinenwäsche.
Normalgrößen: Innenbeinlänge ca. 68 cm
00 253/460 flaschengrün
 42, 44, 46, 48, 50, 52, 54, 56, 58, 60, 62 **39,99**

Kurzgrößen: Innenbeinlänge ca. 63 cm
00 253/460 flaschengrün
 21, 22, 23, 24, 25, 26, 27, 28, 29, 30, 31 **39,99**

6. Kleid in ausgestellter Form mit floralem Muster. V-Ausschnitt. Halbblange Ärmel. Länge in Gr. 52 ca. 120 cm. Material: 100% Viskose. Maschinenwäsche.
98 561/960 multicolor
 42, 44, 46, 48, 50, 52, 54, 56, 58, 60, 62 **69,99**

6. Kleid
69,99

taschenberg

Handytasche
 inkl. Geldbörse
 28 244/760
 salbei
39,99



Schnürstiefelette
 auf Seite 4

IN PREIS
 TLE 000 EN

TRENDING NOW

BOHO romance

Mit unzähligen Kombinationen von Farben, Mustern, Materialien und Accessoires sorgt der Boho-Style das ganze Jahr über für einen lockeren und zugleich verspielten Look.



Rollkragenshirt
auf Seite 46/47

1. Strickweste
59,99

Halskette
32.048/760
goldfarben
29,99

2. Culotte
←TEIL→
DEHNBUND
STRETCH
KURZ
großen
schwarz

3. Kleid
59,99
STRETCH



MIA MODA



Dieses Druckkleid ist unser absoluter Figurumschmeichler. Die seitlich schwarzen Einsätze kaschieren die Hüfte. Die Zipfelform hat zusätzlich eine streckende Wirkung!

Ihre Francesca
- head of creative buying -

Schnürstiefelette
62.075/760
schwarz
36-41
119,99



Liva
Loop

- ✓ CULOTTE: DAS WEITE BEIN
- ✓ KREIERT EINE SCHMEICHELHAFTE PASSFORM!



2. braun



Semler

Schnürstiefelette
27 164/360
schwarz
3½-10
169,-



6. Shirt



5. Longstrickjacke

69.99



✓ MIT SCHLITZEN AN DEN SCHULTERN

4. Tunika
49.99



6. Shirt
39.99
STRETCH

2. schwarz



ALLE GRÖßEN - EIN PREIS

1. Strickweste in figurumspielender Form. V-Ausschnitt. Länge in Gr. 52 ca. 110 cm. Material: 76% Polyacryl/24% Polyester. Maschinenwäsche.

64 660/960 schwarz/beige
42, 44, 46, 48, 50, 52,
54, 56, 58, 60, 62

59,99

2. Culotte in 4-Pocket-Form mit offener Saumkante. Mit Knopf und Reißverschluss. Mit Teildehnbund. Material: 98% Baumwolle/2% Elasthan. Maschinenwäsche.

Normalgrößen:
Innenbeinlänge ca. 58 cm

11 521/760 braun
69 027/660 schwarz
42, 44, 46, 48, 50, 52,
54, 56, 58, 60, 62

39,99

Kurzgrößen:
Innenbeinlänge ca. 52 cm

11 521/760 braun
69 027/660 schwarz
21, 22, 23, 24, 25, 26,
27, 28, 29, 30, 31

39,99

3. Kleid in figurumspielender Form mit seitlichen Zipfeln. Rundhalsausschnitt. 3/4 lange Ärmel. Aufgesetzte Taschen. Länge in Gr. 52 ca. 110 cm. Material: 95% Viskose/5% Elasthan. Maschinenwäsche.

66 176/460 schwarz/cognac
42, 44, 46, 48, 50, 52,
54, 56, 58, 60, 62

59,99

4. Tunika mit aufwändiger Spitze. Rundhalsausschnitt. 3/4 lange Ärmel mit Spitzenabschluss. Länge in Gr. 52 ca. 76 cm. Material: 100% Baumwolle. Maschinenwäsche.

84 611/860 schwarz
42, 44, 46, 48, 50, 52,
54, 56, 58, 60, 62

49,99

5. Longstrickjacke im Boho-Stil. Lange Ärmel mit Bündchen. Länge in Gr. 52 ca. 90 cm. Material: 100% Polyacryl. Maschinenwäsche.

12 256/960 beige
42, 44, 46, 48, 50, 52,
54, 56, 58, 60, 62

69,99

6. Shirt mit deokrativem Druck. Rundhalsausschnitt. 3/4 lange Ärmel. Länge in Gr. 52 ca. 78 cm. Material: 92% Viskose/8% Elasthan. Maschinenwäsche.

64 547/860 beige/schwarz
42, 44, 46, 48, 50, 52,
54, 56, 58, 60, 62

39,99



1. Poncho

59,99

Halskette
32 048/755
goldfarben
29,99

5. Hose

MIAMODA
BOHO
MUSTHAVE

TERRA Times

Wir lieben die Trendfarbe Terra. Sie ist leuchtend, aber dennoch nicht aufdringlich und lässt jede Frau, mit jedem Teint erstrahlen!



5. Hose

4. Shirt



2. Shirt

Collier
11 671/355
silberfarben
16,99

1. Poncho in figurumspielender Form mit Fransen. 3/4 lange Ärmel mit überschnittener Schulter. Länge ca. 76 cm. Material: 100% Polyacryl. Maschinenwäsche.
58 426/360 terracotta
001, 002, 003 **59,99**

2. Shirt mit Herzchenmotiven. Rundhalsausschnitt, 3/4 lange Ärmel. Länge in Gr. 52 ca. 78 cm. Material: 92% Viskose/8% Elasthan. Maschinenwäsche.
82 652/460 beige/multicolor
42, 44, 46, 48, 50, 52,
54, 56, 58, 60, 62 **49,99**

3. Hemdbluse aus Cord. Hemdkragen. Mit Knopfleiste. Lange Ärmel. Mit Eingriffstaschen. Länge in Gr. 52 ca. 80 cm. Material: 100% Polyester. Maschinenwäsche.
11 592/860 braun
42, 44, 46, 48, 50, 52,
54, 56, 58, 60, 62 **69,99**

4. Shirt mit Bulli-Motiv. Rundhalsausschnitt. Halblange Ärmel. Länge in Gr. 52 ca. 78 cm. Material: 100% Baumwolle. Maschinenwäsche.
38 540/660 offwhite
42, 44, 46, 48, 50, 52,
54, 56, 58, 60, 62 **34,99**

5. Hose mit modischem Karo. Mit Bindeband. Eingriffstaschen. Teilbund. Material: 95% Polyester/5% Elasthan. Maschinenwäsche.
Normalgrößen:
Beininnenlänge ca. 68 cm
82 054/360 braun/rot
42, 44, 46, 48, 50, 52,
54, 56, 58, 60, 62 **49,99**

Kurzgrößen:
Beininnenlänge ca. 62 cm
82 054/360 braun/rot
21, 22, 23, 24, 25, 26,
27, 28, 29, 30, 31 **49,99**

3. Hemdbluse

69,99

4. Shirt
34,99



6. Feinstrickshirt



Hose auf Seite 76



Schnürtleifelette
75 629/660
schwarz
36-42
119,99

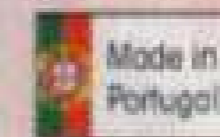

6. Feinstrickshirt mit asymmetrischem Saum, Rundhalsausschnitt, Lange Ärmel. Länge in Gr. 52 ca. 74 cm. Material: 95% Polyester/5% Elasthan. Maschinenwäsche. **70 384/860** orange/black
42, 44, 46, 48, 50, 52, 54, 56, 58, 60, 62 **49,99**

7. Shirt mit femininem Ausschnitt, U-Boot-Ausschnitt, Halb lange Ärmel. Länge in Gr. 52 ca. 78 cm. Material: 50% Baumwolle/50% Modal. Maschinenwäsche. **45 192/760** terracotta
42, 44, 46, 48, 50, 52, 54, 56, 58, 60, 62 **34,99**

7. Shirt

✓ BASIC-STYLE MIT GLAMOUR-EFFEKT



ALLE GRÖSSEN - EIN PREIS

5. Hose

49,99

←TEIL→
DEHNBUND
STRETCH

KURZ
großen

STUDIO W

Plateausneaker
62 432/560
cognac
36-42
79,99

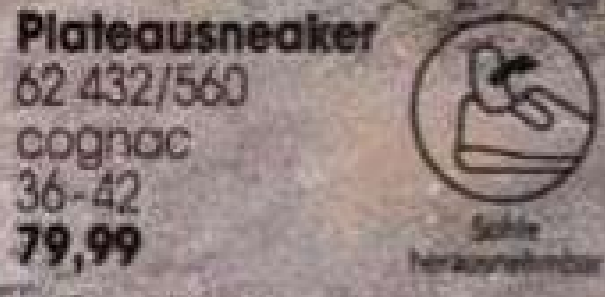

OGA BO

7

TRENDING NOW

Inspiziert von
verschiedensten
Ländern und
Kontinenten
schreit der Ethno-
Mustertrend
förmlich nach
den Welten
der Welt.

DENIM

meets ethno!

3. Sweatkleid

59.99

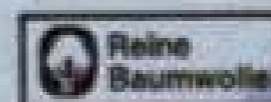

Halskette
31 579/660
silberfarben/
blau
16.99



1. Jeansjacke
79.99



2. Shirt
24.99

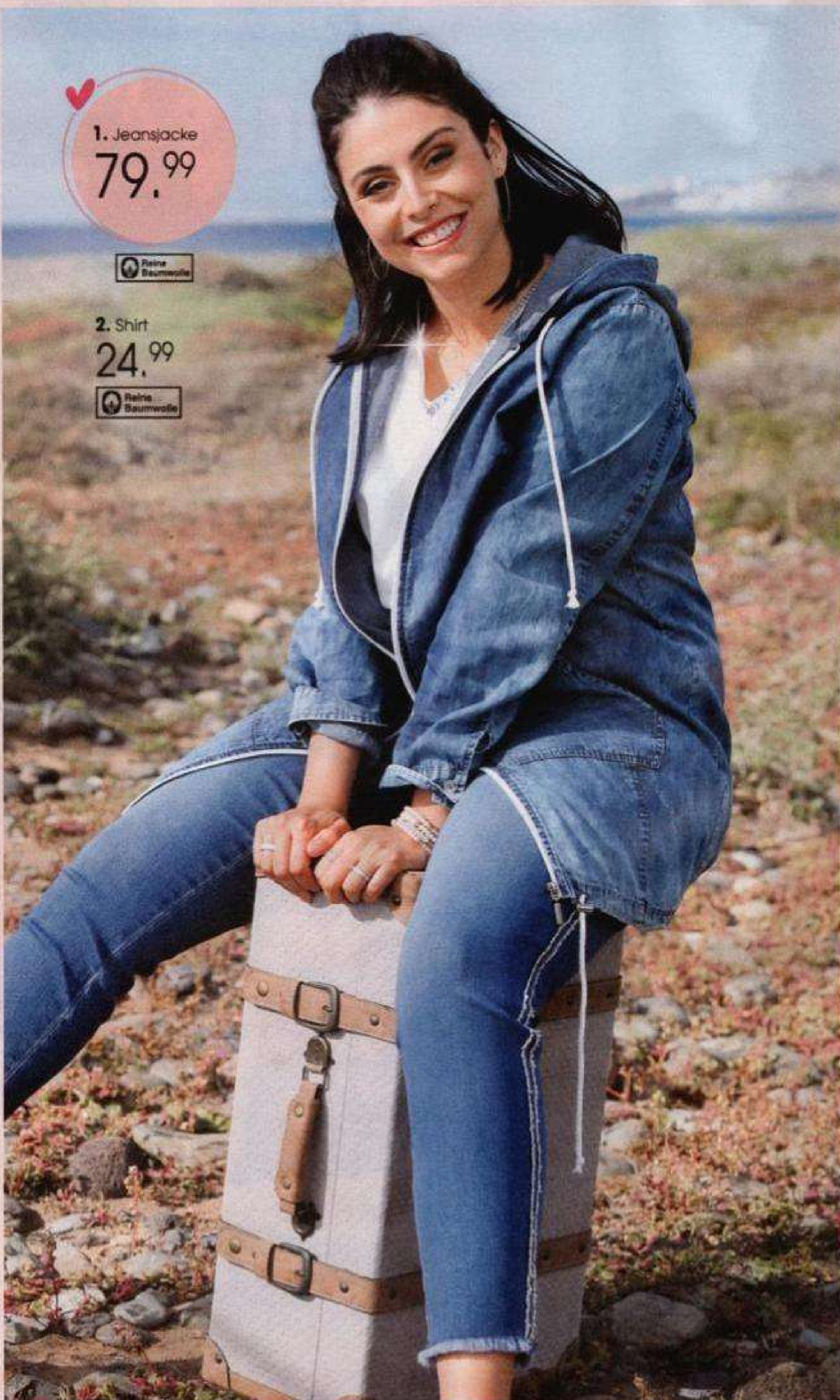

1. Jeansjacke



4. Shirt
49.99

STRETCH

5. Longstrickjacke
59,99

6. Shirt



- ✓ FIGURSCHMEICHELDE FORM
- ✓ TRENDAKTUELLES ETHNOMUSTER
- ✓ KOMBISTARK

6. Shirt
34,99



7. Shirt
39,99
STRETCH



1. Jeansjacke mit Kapuze und Reißverschluss. Lange Ärmel mit Manschette und Knopf. Eingrifftaschen. Länge in Gr. 52 ca. 85 cm. Denim aus 100% Baumwolle. Maschinenwäsche.
50 725/660 blue stone
42, 44, 46, 48, 50, 52,
54, 56, 58, 60, 62 **79,99**

2. Shirt mit Glitzerband am streckenden V-Ausschnitt. Halb lange Ärmel. Länge in Gr. 52 ca. 78 cm. Material: 100% Baumwolle. Maschinenwäsche.
00 765/760 weiß
42, 44, 46, 48, 50, 52,
54, 56, 58, 60, 62 **24,99**

3. Sweatkleid in A-Linie. Rundhalsausschnitt mit Kapuze. 3/4 lange Ärmel. Eingrifftaschen. Länge in Gr. 52 ca. 110 cm. Material: 100% Baumwolle. Maschinenwäsche.
90 865/260 marineblau
42, 44, 46, 48, 50, 52,
54, 56, 58, 60, 62 **59,99**

4. Shirt mit Nietendekoration. Rundhalsausschnitt. 3/4 lange Ärmel. Länge in Gr. 52 ca. 78 cm. Material: 92% Viskose/8% Elasthan. Maschinenwäsche.
11 376/660 multicolor
42, 44, 46, 48, 50, 52,
54, 56, 58, 60, 62 **49,99**

5. Longstrickjacke im Ethno-Muster. Lange Ärmel. Länge in Gr. 52 ca. 90 cm. Material: 76% Polyacryl/24% Polyester. Maschinenwäsche.
52 108/360 orange/grau/beige
42, 44, 46, 48, 50, 52,
54, 56, 58, 60, 62 **59,99**

6. Shirt mit modischer Stickerei. V-Ausschnitt. 3/4 lange Ärmel. Länge in Gr. 52 ca. 78 cm. Material: 100% Baumwolle. Maschinenwäsche.
66 763/960 creme-weiß
42, 44, 46, 48, 50, 52,
54, 56, 58, 60, 62 **34,99**

7. Shirt im Ethno-Look. V-Ausschnitt. 3/4 lange Ärmel. Länge in Gr. 52 ca. 74 cm. Material: 95% Polyester/5% Elasthan. Maschinenwäsche.
11 378/260 orange/creme-weiß
42, 44, 46, 48, 50, 52,
54, 56, 58, 60, 62 **39,99**

Jeans auf Seite 10/11

Plateausneaker auf Seite 96/97

Minimalist Worker

Karo meets Denim - Lässige Karohemdjacken machen den Jeanslook neu und unverzichtbar. Sie verleiht Ihrem Jeanslook einen neuen Auftritt!



2. Sweatjacke
59,99

3. Longsweat
39,99



SARA Slim Fit
4. Jeans
49,99



Plateausneaker
57 151/360
marine
36-41
129,99



1. Shirt mit Meshkapuze. Rundhalsausschnitt. Lange Ärmel. Länge in Gr. 52 ca. 78 cm. Material: 100% Baumwolle. Einsatz: 100% Baumwolle. Maschinenwäsche.

41 978/360 rot
42, 44, 46, 48, 50, 52, 54, 56, 58, 60, 62 **39,99**

2. Sweatjacke mit tollem Druck. Mit Reißverschluss. Lange Ärmel. Eingriffstaschen. Länge in Gr. 52 ca. 84 cm. Material: 100% Baumwolle. Maschinenwäsche.

35 339/660 jeansblau
42, 44, 46, 48, 50, 52, 54, 56, 58, 60, 62 **59,99**

3. Sweatshirt mit Taschen. Rundhalsausschnitt. Lange Ärmel. Länge in Gr. 52 ca. 90 cm. Material: 65% Polyester/35% Baumwolle. Maschinenwäsche.

34 368/660 rot
42, 44, 46, 48, 50, 52, 54, 56, 58, 60, 62 **39,99**

4. Jeans „Sara“ in 5-Pocket-Form mit tollem Streifen-Druck. Mit Reißverschluss am Saum. Mit Teildehnbund. Mit Reißverschluss und Knopf zu schließen. Beininnenlänge in Gr. 52 ca. 70 cm. Material: Denim aus 98% Baumwolle/2% Elasthan. Maschinenwäsche.

01 057/860 blau/weiß
42, 44, 46, 48, 50, 52, 54, 56, 58, 60, 62 **49,99**

5. Longshirt in figurumspielender Form mit seitlichen Zipfeln. Rundhalsausschnitt. 3/4 lange Ärmel. Länge in Gr. 52 ca. 92 cm. Material: 100% Baumwolle. Maschinenwäsche.

36 252/060 jeansblau
42, 44, 46, 48, 50, 52, 54, 56, 58, 60, 62 **49,99**

6. Jeans „Sara“ in 5-Pocket-Form. Mit Perlenapplikation im Saumabschluss. Mit Reißverschluss und Knopf zu schließen. Rückwärtiger Dehnbund. Material: Denim aus 81% Baumwolle/17% Polyester/2% Elasthan. Maschinenwäsche.

Normalgrößen: Innenbeinlänge ca. 68 cm
55 069/760 blue stone
42, 44, 46, 48, 50, 52, 54, 56, 58, 60, 62 **49,99**

7. Hemdjacke mit modischen Karo. Umlegekragen. Mit Knopfleiste. Lange Ärmel mit Manschette und Knopf. Aufgesetzte Taschen. Eingriffstaschen. Länge in Gr. 52 ca. 80 cm. Material: 100% Polyester. Maschinenwäsche.

13 161/060 rot/blau/weiß
42, 44, 46, 48, 50, 52, 54, 56, 58, 60, 62 **69,99**

8. Jeans „Anna“ in 5-Pocket-Form mit dekorativem Piping. Mit Reißverschluss und Knopf. Mit Teildehnbund. Material: Denim aus 87% Baumwolle/10% Polyester/3% Elasthan. Maschinenwäsche.

Normalgrößen: Beininnenlänge ca. 70 cm
93 952/560 blue bleached
42, 44, 46, 48, 50, 52, 54, 56, 58, 60, 62 **59,99**

Kurzgrößen: Beininnenlänge ca. 64 cm
93 952/560 blue bleached
21, 22, 23, 24, 25, 26, 27, 28, 29, 30, 31 **59,99**

9. Shirt mit Nieten. Rundhalsausschnitt. Halblange Ärmel. Länge in Gr. 52 ca. 78 cm. Material: 100% Baumwolle. Maschinenwäsche.

94 961/560 weiß
42, 44, 46, 48, 50, 52, 54, 56, 58, 60, 62 **34,99**

5. Longshirt
49,99



SARA Slim Fit
6. Jeans
49,99

Plateausneaker
auf Seite 96

7. Hemdjacke
69,99

ANNA Feminin Slim

8. Jeans
59,99

←TEIL→
DEHNBUND

STRETCH

KURZ
Größen



7. Hemdjacke

✓ OFFEN GETRAGEN MIT EINEM
MODISCHEN SHIRT KASCHIERT ES DIE
OBERWEITE UND DEN BAUCH



9. Shirt
34,99



Sneaker
66 944/560
rot-kombiniert
36-42
59,99

Welle



Sole
herausnehmbar

1. Shirt
39,99

gelb

1. schwarz



taschenberg

Gürteltasche
10 210/860
schwarz
39,99



3. Shirt
39,99

2. Sweatshirt
49,99



4. Jog pant
39,99

RUNDUM
DEHNBUND
STRETCH
KURZ
großen

4. Jog pant



MIAMODA

CURVY
Fashion-Check

- ✓ Streckende Nähte
- ✓ Hochelastischer Stretchdehnbund



Plateausneaker
auf Seite 14/15

Leder ist das wichtigste Trendmaterial in dieser Saison! Zeigen Sie ruhig mal Ihre wilde Seite, denn jetzt darf jeder einmal Rockstar sein!

CURVY rebel

5. Lederimitatjacke
99,99



1. Shirt mit streckendem V-Ausschnitt, 3/4 lange Ärmel. Länge in Gr. 52 ca. 78 cm. Material: 65% Polyester/35% Baumwolle. Maschinenwäsche.
39 569/460 schwarz
88 895/360 gelb
42, 44, 46, 48, 50, 52, 54, 56, 58, 60, 62

39,99

2. Sweatshirt mit Reißverschluss am Saum. Rundhalsausschnitt. Lange Ärmel. Länge in Gr. 52 ca. 84 cm. Material: 65% Polyester/35% Baumwolle. Maschinenwäsche.

55 279/960 schwarz
42, 44, 46, 48, 50, 52, 54, 56, 58, 60, 62

49,99

3. Shirt mit femininem Ausschnitt. Rundhalsausschnitt. 3/4 lange Ärmel. Länge in Gr. 52 ca. 78 cm. Material: 60% Baumwolle/40% Modal. Maschinenwäsche.

23 334/160 gelb
42, 44, 46, 48, 50, 52, 54, 56, 58, 60, 62

39,99

4. Jogpant mit breitem Dehnbund. Material: 70% Polyester/25% Viskose/5% Elasthan. Maschinenwäsche.

Normalgrößen:
Innenbeinlänge ca. 74 cm
27 328/960 schwarz
42, 44, 46, 48, 50, 52, 54, 56, 58, 60, 62

39,99

Kurzgrößen:
Innenbeinlänge ca. 68 cm
27 328/960 schwarz
21, 22, 23, 24, 25, 26, 27, 28, 29, 30, 31

39,99

5. Lederimitatjacke mit Nieten. Umgekragen. Mit Reißverschluss. Lange Ärmel. Eingriffstaschen. Länge in Gr. 52 ca. 66 cm. Material: 50% Baumwolle/50% Polyurethan. Futter: 100% Polyester. Maschinenwäsche.

43 224/060 schwarz
42, 44, 46, 48, 50, 52, 54, 56, 58, 60, 62

99,99

6. Shirt mit Nieten. Rundhalsausschnitt. 3/4 Arm. Länge in Gr. 52 ca. 78 cm. Material: 100% Baumwolle. Maschinenwäsche.

79 550/560 schwarz
90 375/260 gelb
42, 44, 46, 48, 50, 52, 54, 56, 58, 60, 62

29,99



Ohringe
00 419/760
schwarz/weiß
16,99

gelb

schwarz

6. Shirt
29,99

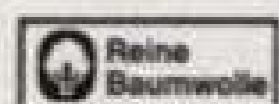

TRENDING NOW

Gürtel
25 457/355
schwarz
39,99

PRINKE

nouveaux

Rebellisch und selbstsicher steht der Trend für aufwendige Styles mit dezenten raffinierten Details!

1. Sweatshirt



Hut
69 391/655
schwarz
49,99

Tamaris

Shopper
56 369/260
silber-
kombiniert
59,99



2. Culotte

MIAMODA
MUSTHAVE
LEDER-
CULOTTE

Mütze
93 685/155
schwarz
39,99

1. Sweatshirt
49,99

STRETCH

✓ CHIFFONABSCHLUSS
UMSPIELT DIE HÜFTEN

2. Culotte
59,99
←TEIL→
DEHNBUND
STRETCH

Plateausneaker
17 433/260
schwarz/weiß
36-41
119,99



3. Longshirt
49,99



4. Leggings
39,99
STRETCH

5. Longsweat
39,99



Gürteltasche
auf
Seite 12

6. Hose
39,99

RUNDUM
DEHNBUND
STRETCH
KURZ
Größen

7. Longshirt
49,99



✓ STRECKENDE ZIPFELFORM
✓ PARTIELLER DRUCK VERLÄNGERT
OPTISCH DEN OBERKÖRPER

8. Leggings
49,99

Schnür-
stiefelette
auf Seite 4

EMILY & NOAH
Beuteltasche &
Umhängetasche
30.106/1760
rot
59,99 zwei-
fellig

1. Sweatshirt mit fließendem Einsatz am Saum. Rundhalsausschnitt. Lange Ärmel mit Aufschlag. Länge in Gr. 52 ca. 74 cm. Material: 85% Polyester/12% Viskose/3% Elasthan. Einsatz: 100% Polyester. Maschinenwäsche.
19 612/660 rot/schwarz/weiß
42, 44, 46, 48, 50, 52,
54, 56, 58, 60, 62 **49,99**

2. Culotte in Lederimitatoptik. Mit modischer Ziernaht. Mit Knopf und Reißverschluss. Eingrifftaschen. Bund mit Gürtelschlaufen. Beininnenlänge in Gr. 52 ca. 62 cm. Material: 95% Polyester/5% Elasthan, Beschichtung: 100% Polyurethan. Maschinenwäsche.
56 678/160 schwarz
42, 44, 46, 48, 50, 52,
54, 56, 58, 60, 62 **59,99**

3. Longshirt mit Lederimitatdetails. V-Ausschnitt mit dekorativem Reißverschluss. Lange Ärmel. Länge in Gr. 52 ca. 82 cm. Material: 95% Viskose/5% Elasthan, Einsätze: 92% Polyester/8% Elasthan. Maschinenwäsche.
11 580/360 schwarz
42, 44, 46, 48, 50, 52,
54, 56, 58, 60, 62 **49,99**

4. Leggings mit Schriftzug. Gummizug am Bund. Beininnenlänge in Gr. 52 ca. 70 cm. Material: 95% Viskose/5% Elasthan. Maschinenwäsche.
43 493/160 schwarz/weiß
42, 44, 46, 48, 50, 52,
54, 56, 58, 60, 62 **39,99**

5. Longsweat mit dekorativen Knöpfen am Saum. Mit Rundhalsausschnitt und Eingrifftaschen. Lange Ärmel. Länge in Gr. 52 ca. 90 cm. Material: 65% Polyester/35% Baumwolle. Maschinenwäsche.
80 420/860 rot
42, 44, 46, 48, 50, 52,
54, 56, 58, 60, 62 **39,99**

6. Hose mit seiflichem Streifen. Mit Rundumdehnbund mit Tunnelzug. Eingrifftaschen. Material: 81% Polyester/14% Viskose/5% Elasthan. Maschinenwäsche.
Normalgrößen:
Innenbeinlänge ca. 76 cm
29 196/360 schwarz/weiß
42, 44, 46, 48, 50, 52,
54, 56, 58, 60, 62 **39,99**

Kurzgrößen:
Innenbeinlänge ca. 70 cm
59 864/960 schwarz/weiß
21, 22, 23, 24, 25, 26,
27, 28, 29, 30, 31 **39,99**

7. Longshirt in figurumspielender Form mit einseitigem Zipfel. Mit Dekosteichen Rundhalsausschnitt. 3/4 lange Ärmel. Länge in Gr. 52 ca. 92 cm. Material: 95% Viskose/5% Elasthan. Maschinenwäsche.
36 810/560 schwarz/weiß
42, 44, 46, 48, 50, 52,
54, 56, 58, 60, 62 **49,99**

8. Leggings mit Beschichtung vorne. Mit Dehnbund. Innenbeinlänge ca. 70 cm. Material: 60% Viskose/35% Polyester/5% Elasthan, Beschichtung: 95% Polyester/5% Elasthan. Maschinenwäsche.
00 521/460 schwarz
42, 44, 46, 48, 50, 52,
54, 56, 58, 60, 62 **49,99**

9. Zipfelshirt in figurumspielender Form mit aufgesetzter Taschen. Mit halsferner, glänzendem Kragen. 3/4 lange Ärmel. Mit Eingrifftaschen. Länge in Gr. 52 ca. 96 cm. Material: 95% Viskose/5% Elasthan. Mesh: 95% Polyester/5% Elasthan. Satin: 100% Polyester. Maschinenwäsche.
26 335/560 schwarz
42, 44, 46, 48, 50, 52,
54, 56, 58, 60, 62 **59,99**

MIAMODA
CURVY
Fashion-Check



9.

- ✓ kaschiert große Oberweite
- ✓ umspielt lockerer Bauch + Hüfte
- ✓ elastische Qualität engt nicht ein
- ✓ Ideal bei kräftigen Oberarmen

9. Zipfelshirt
59,99



ALLE GRÖSSEN - EIN PREIS



MIAMODA

MIT ALLEN Sinnen wohlfühlen!

Warum wir Italiens „La dolce vita“ lieben? Weil es sich echt anfühlt. Und weil es nicht viel braucht, um damit glücklich zu sein! Unsere Mission durch unsere Mode ist es, dass jede Frau mit jeder Größe ihrer Lebensfreude die höchste Priorität verleihen kann!

MIAMODA

CURVY Fashion-Check

1. schwarz



1. marineblau

- ✓ Halsferner Kragen lenkt den Blick nach oben, sodass breite Hüften proportional schmaler erscheinen
- ✓ Aufgesetzte Taschen umspielen zusätzlich die Bauchpartie!

taschenherz

Shopper
55 496/960
schwarz
69,99



EXKLUSIV
BEI UNS!



1. Sweatshirt

39,99

1. Sweatshirt mit halsternem Rundhalsausschnitt. Lange Ärmel. Mit aufgesetzten Taschen. Länge in Gr. 52 ca. 80 cm. Material: 50% Baumwolle/50% Polyester. Maschinenwäsche.
58 875/160 schwarz
75 224/160 marineblau
85 827/960 rot
 42, 44, 46, 48, 50, 52, 54, 56, 58, 60, 62

39,99

2. Longsweat mit Schriftzügen. V-Ausschnitt, Lange Ärmel. Mit kontrastfarbenen Nähten. Länge in Gr. 52 ca. 90 cm. Material: 100% Baumwolle.
21 330/160 rot
56 695/560 marineblau
85 336/160 grau
 42, 44, 46, 48, 50, 52, 54, 56, 58, 60, 62

49,99

BEST PRICE
2. Longsweat
49.99

Reine Baumwolle

grau



rot



marineblau



MIAMODA
MUSTHAVE
LETTER-
PRINT

ALLE GRÖSSEN - EIN PREIS

1. schwarz

1. petrol



1. braun

1. Longstrickjacke
49.99

petrol

2. Longshirt

2. Longshirt
49.99
STRETCH



3. Shirt
49.99



Handytasche
auf Seite 22



4. Longshirt
29.99
STRETCH



Jeggings
auf Seite 44

Schnürstiefelette
auf Seite 4



WE love

Unsere Shirts haben viele tolle Eigenschaften: Sie können ein schönes Dekolleté hervorheben, kräftigere Arme verstecken oder einen Bauchansatz verschwinden lassen. Der Schnitt entscheidet darüber, welchen Effekt unsere Shirts erzielt.



Collier
11 671/355
silberfarben
16,99

7. Shirt
29,99
STRETCH



5. Sweatshirt
49,99
STRETCH



6. Shirt
24,99
STRETCH
nougat

Umhängetasche
auf Seite 76

ALLE GRÖSSEN - EIN PREIS

1. Longstrickjacke mit Kapuze. Mit Knopfleiste. Lange Ärmel mit Bündchen. Aufgesetzte Taschen. Länge in Gr. 52 ca. 95 cm. Material: 100% Polyacryl. Maschinenwäsche.
27 653/060 schwarz
76 151/560 braun
96 150/360 petrol
42, 44, 46, 48, 50, 52, 54, 56, 58, 60, 62 **49,99**

2. Longshirt mit Allcoverprint. V-Ausschnitt. 3/4 lange Ärmel. Länge in Gr. 52 ca. 90 cm. Material: 92% Viskose/8% Elasthan. Maschinenwäsche.
76 131/760 multicolor
42, 44, 46, 48, 50, 52, 54, 56, 58, 60, 62 **49,99**

3. Shirt mit Mesheinsätzen. Rundhalsausschnitt. Lange Ärmel. Länge in Gr. 52 ca. 78 cm. Material: 100% Baumwolle. Maschinenwäsche.
97 029/860 terracotta
42, 44, 46, 48, 50, 52, 54, 56, 58, 60, 62 **49,99**

4. Longshirt mit offenen Schlitzern und Knöpfen am Ärmel. Rundhalsausschnitt. 3/4 lange Ärmel. Länge in Gr. 52 ca. 82 cm. Material: 95% Viskose/5% Elasthan. Maschinenwäsche.
00 425/860 schwarz
42, 44, 46, 48, 50, 52, 54, 56, 58, 60, 62 **29,99**

5. Sweatshirt in A-Linie mit femininem V-Ausschnitt. Lange Ärmel. Länge in Gr. 52 ca. 84 cm. Material: 95% Baumwolle/5% Elasthan. Maschinenwäsche.
26 357/960 petrol
42, 44, 46, 48, 50, 52, 54, 56, 58, 60, 62 **49,99**

6. Shirt mit V-Ausschnitt. Halblange Ärmel mit überschnittener Schulter und Schlitz. Länge in Gr. 52 ca. 78 cm. Material: 95% Viskose/5% Elasthan. Maschinenwäsche.
58 849/660 nougat
58 859/560 petrol
96 381/460 schwarz
42, 44, 46, 48, 50, 52, 54, 56, 58, 60, 62 **24,99**

7. Shirt mit Raffung am Ausschnitt. Rundhalsausschnitt. 3/4 lange Ärmel. Länge in Gr. 52 ca. 78 cm. Material: 95% Polyester/5% Elasthan. Maschinenwäsche.
37 537/360 petrol
42, 44, 46, 48, 50, 52, 54, 56, 58, 60, 62 **29,99**

MIAMODA

CURVY
Fashion-Check

6.

schwarz nougat petrol

- ✓ Streckende Biese im Vorderteil umspielt die Bauchpartie
- ✓ V-Ausschnitt kaschiert die Oberweite und streckt das Dekolleté optisch.
- ✓ Ärmel engt nicht ein und das Loch an der Schulter lässt Oberarme schmaler erscheinen.



1. Shirt
39,99
STRETCH



2. marineblau



3. Shirt
29,99

Reine Baumwolle

MIA MODA
BOHO
MUSTHAVE



4. Shirt
29,99

Collier
30 733/655
goldfarben
16,99



marineblau

2. Tunika
59,99

Reine Baumwolle

gelb

creme-weiß

- ✓ STRECKENDER V-AUSSCHNITT
- ✓ 100% BAUMWOLLE
- ✓ A-LINIE UMSPIELT DIE WEIBLICHE FIGUR

1. Shirt mit Allverdruck, V-Ausschnitt, 3/4 lange Ärmel. Länge in Gr. 52 ca. 78 cm. Material: 92% Viskose/8% Elasthan. Maschinenwäsche.
51 320/560 blau/schwarz/gelb
42, 44, 46, 48, 50, 52, 54, 56, 58, 60, 62

39,99

2. Tunika mit aufwändiger Spitze, V-Ausschnitt, 3/4 lange Ärmel mit Spitzenabschluss. Länge in Gr. 52 ca. 82 cm. Material und Futter: 100% Baumwolle. Maschinenwäsche.

47 089/360 creme-weiß
68 031/960 marineblau
90 927/060 gelb
42, 44, 46, 48, 50, 52, 54, 56, 58, 60, 62

59,99

3. Shirt mit Folienprint, Rundhalsausschnitt, 3/4 lange Ärmel. Länge in Gr. 52 ca. 78 cm. Material: 100% Baumwolle. Maschinenwäsche.

61 490/460 gelb
42, 44, 46, 48, 50, 52, 54, 56, 58, 60, 62

29,99

4. Shirt mit Mesheinsatz am Rundhalsausschnitt, 3/4 lange Ärmel. Länge in Gr. 52 ca. 78 cm. Material: 65% Polyester/35% Baumwolle. Maschinenwäsche.

94 511/860 offwhite
42, 44, 46, 48, 50, 52, 54, 56, 58, 60, 62

29,99

5. Cape in figurumspielender Form mit dekorativem Muster, Halblange Ärmel. Länge ca. 76 cm. Material: 100% Polyacryl. Maschinenwäsche.

20 821/060 gelb/grau
001, 002, 003

39,99

6. Jeggings "Lisa" in 4-Pocket-Form mit offenem Saumabschluss. Mit Ösen und Ziersteinen. Mit Dehnbund und Gürtelschlaufen. Denim aus 99% Baumwolle/1% Elasthan. Maschinenwäsche.

Normalgrößen: Beininnenlänge ca. 68 cm

88 386/360 grau
42, 44, 46, 48, 50, 52, 54, 56, 58, 60, 62

49,99

Kurzgrößen: Beininnenlänge ca. 62 cm

88 386/360 grau
21, 22, 23, 24, 25, 26, 27, 28, 29, 30, 31

49,99

7. Shirt mit Kellerfalte am Rundhalsausschnitt, Halblange Ärmel. Länge in Gr. 52 ca. 78 cm. Material: 65% Polyester/35% Baumwolle. Maschinenwäsche.

17 584/960 gelb
42, 44, 46, 48, 50, 52, 54, 56, 58, 60, 62

24,99

8. Longshirt mit Allverdruck, V-Ausschnitt, Halblange Ärmel. Länge in Gr. 52 ca. 90 cm. Material: 95% Viskose/5% Elasthan. Maschinenwäsche.

41 586/460 schwarz/gelb
42, 44, 46, 48, 50, 52, 54, 56, 58, 60, 62

49,99



- ✓ IDEALER BEGLEITER FÜR KÜHLE TAGE
- ✓ KASCHIERT EINE GROSSE OBERWEITE UND LENKT DEN BUCK NACH UNTEN
- ✓ VIELFÄLTIGE STYLINGMÖGLICHKEITEN

5. Cape
39.99

4. offwhite

LISA
 6. Jeggings
49.99

RUNDUM DEHNBUND
 STRETCH

KURZ KURZ
 Größen



7. Shirt
24.99

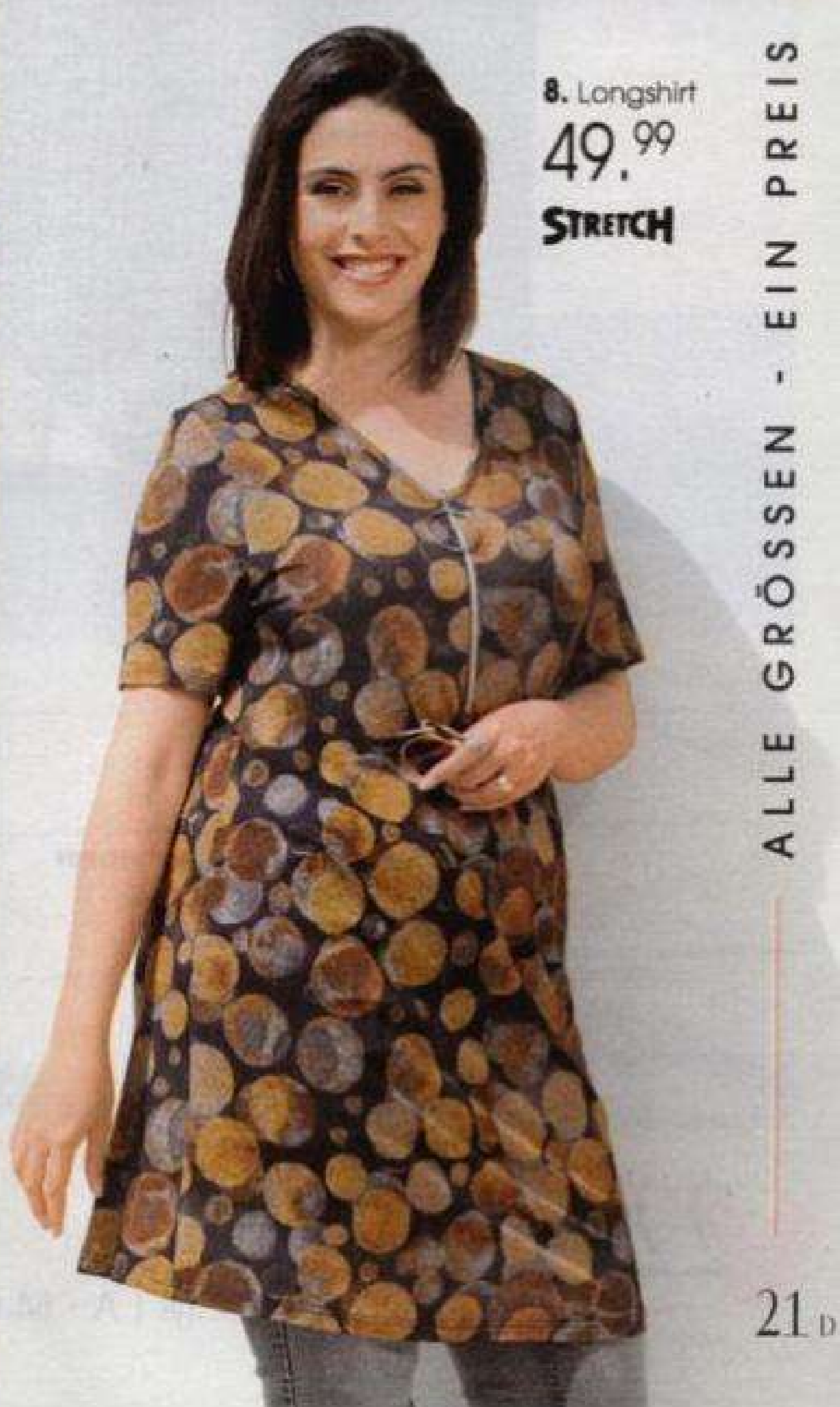

8. Longshirt
49.99
 STRETCH

ALLE GRÖSSEN - EIN PREIS

remonte

Schnürstiefellette
 13 314/560
 senfgelb
 36-45
79.99
 Weite



Federleicht



Sohle herausnehmbar



1. Kleid
69,99

STRETCH

Anhänger
mit Kette
92 611/355
schwarz
16,99

- ✓ IM MUSTERMIX
- ✓ MIT PRAKTISCHEN
EINGRIFFTASCHEN



Shopper auf
Seite 16

Plateausneaker
auf Seite 24

LIMONE im Herzen

In dieser Saison lassen limonefarbene Akzente unsere Herzen höher schlagen.

Probieren Sie den Frischekick!

2. Shirt



Rucksack
53 124/460
silberfarben
69,99

Plateausneaker
30 299/060
grau/weiß
36-41
119,99

Jeggings
auf Seite 76

Made in Portugal Weite



2. Shirt
39,99

1. Kleid mit modischem Mustermix. Rundhalsausschnitt. 3/4 lange Ärmel. Eingriffstaschen. Länge in Gr. 52 ca. 120 cm. Material: 95% Polyester/5% Elasthan. Maschinenwäsche.
39 798/960 schwarz/grau
42, 44, 46, 48, 50, 52,
54, 56, 58, 60, 62 **69,99**

2. Shirt mit dekorativem Druck. V-Ausschnitt. 3/4 lange Ärmel. Länge in Gr. 52 ca. 78 cm. Material: 50% Baumwolle/50% Modal. Maschinenwäsche.
65 422/360 weiß/grün/schwarz
42, 44, 46, 48, 50, 52,
54, 56, 58, 60, 62 **39,99**

3. Longshirt in Batikoptik. V-Ausschnitt. 3/4 lange Ärmel. Länge in Gr. 52 ca. 90 cm. Material: 92% Viskose/8% Elasthan. Maschinenwäsche.

30 388/860 grün/schwarz/grau
42, 44, 46, 48, 50, 52,
54, 56, 58, 60, 62 **49,99**

4. Feinstrickshirt mit grafischem Muster. Rundhalsausschnitt. Lange Ärmel. Länge in Gr. 52 ca. 76 cm. Material: 95% Polyester/5% Elasthan. Maschinenwäsche.
88 769/060 schwarz/grün/weiß
42, 44, 46, 48, 50, 52,
54, 56, 58, 60, 62 **39,99**

5. Shirt mit Dekosteinen. V-Ausschnitt. 3/4 lange Ärmel. Länge in Gr. 52 ca. 78 cm. Material: 65% Polyester/35% Baumwolle. Maschinenwäsche.
78 694/260 grün
42, 44, 46, 48, 50, 52,
54, 56, 58, 60, 62 **39,99**



3. Longshirt
49.99
 STRETCH

taschenberg

Handytasche
 inkl. Geldbörse
 28 244/760
 salbei
39,99

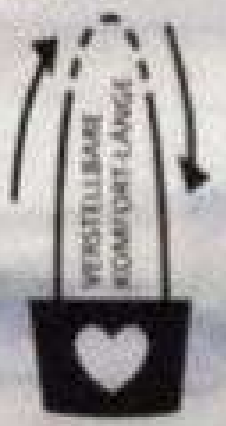

Leggings
 auf Seite 22

Schnürstiefelette
 auf Seite 4



4. Feinstrickshirt
39.99
 STRETCH



5. Shirt
39.99

Gürteltasche
 auf Seite 12

MIAMODA

CURVY
 Fashion-Check

- ✓ Longform, die den Po kaschiert!
- ✓ Muster versteckt gekonnt ein kleines Bäuchlein!



1. Sweatshirt
39,99



IM TREND: terracotta



2. Pullover
49,99
khaki



3. Shirt
39,99



4. Longshirt
29,99
STRETCH



2. khaki

2. jeansblau

Ohringe
69 615/855
gelbgoldfarben
19,99



Shopper
37 986/560
oliv
59,99



MIAMODA
**DAS PASST:
dazu:**

Kombinieren Sie den Pullover aus Lochstrick mit einer klassischen, weißen Bluse um den Look noch stylischer zu machen.

Mehr Artikelinformationen auf:
www.MIA-MODA.de

UNSER
TITELANGEBOT:

5. Tunika

59,99

Halskette
40 330/155
silberfarben
16,99

MIAMODA

MUSTHAVE
BOHO

Plateausneaker
30 135/360
schwarz/
oliv-kombi
36-41
119,99



Weite
G

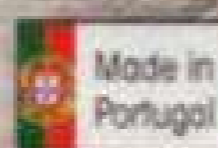

6. Shirt
29,99

- 1. Sweatshirt** mit floralem Muster. Rundhalsausschnitt. Lange Ärmel mit Bündchen. Länge in Gr. 52 ca. 80 cm. Material: 100% Baumwolle. Maschinenwäsche.
33 978/360 terracotta/blau/weiß
42, 44, 46, 48, 50, 52, 54, 56, 58, 60, 62 **39,99**
- 2. Pullover** aus Lochstrick. Rundhalsausschnitt. Überschnittene Schulter mit 3/4 Arm und Ribbündchen. Länge in Gr. 52 ca. 76 cm. Material: 100% Polyacryl. Maschinenwäsche.
15 372/160 jeansblau
84 728/060 khaki
44/46, 48/50, 52/54, 56/58, 60/62 **49,99**
- 3. Shirt** in Oil Washed Optik. Rundhalsausschnitt. 3/4 lange Ärmel. Länge in Gr. 52 ca. 78 cm. Material: 100% Baumwolle. Maschinenwäsche.
28 051/660 grün
42, 44, 46, 48, 50, 52, 54, 56, 58, 60, 62 **39,99**
- 4. Longshirt** mit Kellerfalte. V-Ausschnitt. 3/4 lange Ärmel mit Ribbündchen. Länge in Gr. 52 ca. 82 cm. Material: 95% Viskose/ 5% Elasthan. Maschinenwäsche.
48 947/160 terracotta
42, 44, 46, 48, 50, 52, 54, 56, 58, 60, 62 **29,99**
- 5. Tunika** in figurumspielender Form mit tollem Druck. V-Ausschnitt. 3/4 lange Ärmel. Länge in Gr. 52 ca. 90 cm. Material: 100% Viskose. Maschinenwäsche.
65 982/660 multicolor
42, 44, 46, 48, 50, 52, 54, 56, 58, 60, 62 **59,99**
- 6. Shirt** mit dezenter Knopfleiste am Rundhalsausschnitt. Lange Ärmel. Länge in Gr. 52 ca. 78 cm. Material: 65% Polyester/35% Baumwolle. Maschinenwäsche.
88 505/860 terracotta
42, 44, 46, 48, 50, 52, 54, 56, 58, 60, 62 **29,99**

MUNTER *macher*



1. grün



2. grün/
schwarz/
weiß

3. Zipfeshirt

39,99

STRETCH

Rucksack
auf Seite 22



SEITLICHE EINSÄTZE SCHMÄLERN DIE TAILLE



schwarz

1. 2-in-1-Shirt

39,99

STRETCH

grün

marineblau

1. 2-in-1 Shirt mit Sternenmotiv aus Nieten. Rundhalsausschnitt. Lange Ärmel. Länge in Gr. 52 ca. 78 cm. Material: 92% Viskose/8% Elasthan. Maschinenwäsche.

00 566/960 schwarz

00 567/760 grün

44 773/560 marineblau

42, 44, 46, 48, 50, 52, 54, 56, 58, 60, 62

39,99

2. Longshirt mit grafischem Druck. V-Ausschnitt mit Reißverschluss. 3/4 lange Ärmel. Länge in Gr. 52 ca. 82 cm. Material: 95% Viskose/5% Elasthan. Maschinenwäsche.

12 689/160 grün/schwarz/weiß

32 688/960 jeansblau/schwarz/weiß

42, 44, 46, 48, 50, 52, 54, 56, 58, 60, 62

49,99



2. Longshirt

49,99

STRETCH

grün/schwarz/weiß

jeansblau/
schwarz/
weiß

3. Zipfeshirt in figurumspielender Form mit Reißverschluss am V-Ausschnitt. 3/4 lange Ärmel. Länge in Gr. 52 ca. 92 cm. Material: 95% Viskose/5% Elasthan. Maschinenwäsche.

65 434/860 grün/schwarz

42, 44, 46, 48, 50, 52, 54, 56, 58, 60, 62

39,99

4. Shirt in A-Linie mit diagonalem Saum. Rundhalsausschnitt. 3/4 lange Ärmel. Länge in Gr. 52 ca. 78 cm. Material: 65% Polyester/35% Viskose. Maschinenwäsche.

61 148/860 marineblau

42, 44, 46, 48, 50, 52, 54, 56, 58, 60, 62

29,99

5. Longbluse mit Krempelfunktion am Ärmel. Hemdkragen. Mit Knopfleiste. 3/4 lange Ärmel. Praktische Seitenschlitze. Länge in Gr. 52 ca. 88 cm. Material: 100% Viskose. Maschinenwäsche.



4. Shirt

29,99

✓ 2-IN-1-OPTIK
AM SAUM

78 446/760 grün/blau

42, 44, 46, 48, 50, 52, 54, 56, 58, 60, 62

49,99

6. Shirt im 2er Pack mit Herzmotiv aus Dekosteinechen. Rücken-ausschnitt. Halb lange Ärmel. Länge in Gr. 52 ca. 78 cm. Material: 65% Polyester/35% Baumwolle. Maschinenwäsche.

87 499/560 weiß & schwarz

42, 44, 46, 48, 50, 52, 54, 56, 58, 60, 62

39,99

7. Top im 2er Pack mit Herzmotiv aus Dekosteinechen. Rundhalsausschnitt. Länge in Gr. 52 ca. 78 cm. Material: 65% Polyester/35% Baumwolle. Maschinenwäsche.

29 808/860 weiß & schwarz

42, 44, 46, 48, 50, 52, 54, 56, 58, 60, 62

29,99

5. Longbluse
49.99

Anhänger mit Kette
33.594/855
silberfarben
29.99

Plateausneaker
auf Seite 96



6. 2er Pack Shirts
39.99

DOPPEL-
packs



7. 2er Pack Tops
29.99



1. Shirt
39,99



2. Sweatshirt
39,99
STRETCH

Halskette
40 330/155
silberfarben
16,99

3. Longshirt
49,99

STRETCH



Plateausneaker
auf Seite 74

BITTE lächeln

Wir sehnen uns oft nach großen Herzklopf-Momenten im Leben, dabei sind es oft die kleinen Momente, in denen das Besondere steckt! Genießen Sie das Leben und werfen Sie sich in unsere farbenfrohen Shirts, so dass Sie jeden morgen Ihr Spiegelbild zum lächeln bringt!

Love
Happy

6. Longsweatshirt
49,99

STRETCH

2tlg. Collier-Set
11 396/455
Silberfarben
19,99

4. Shirt
29,99
rot

5. Shirt
39,99



MIAMODA

CURVY Fashion-Check

- ✓ 3/4-Ärmel strecken den Arm optisch und lassen ihn schmaler wirken
- ✓ V-Ausschnitt kaschiert die Oberweite und streckt das Dekolleté optisch
- ✓ Senkrecht verlaufende Knopfleiste streckt das Dekolleté zusätzlich



4. marineblau

1. Shirt mit Spitzendetails. Rundhalsausschnitt. 3/4 lange Ärmel mit Spitzenabschluss. Länge in Gr. 52 ca. 78 cm. Material: 50% Baumwolle/50% Modal.
49 649/260 marineblau
42, 44, 46, 48, 50, 52, 54, 56, 58, 60, 62 **39,99**

2. Sweatshirt aus strukturierter Qualität. Rundhalsausschnitt. Voluminöse 3/4 lange Ärmel. Länge in Gr. 52 ca. 74 cm. Material: 95% Polyester/5% Elasthan. Maschinenwäsche.
01 035/460 hellblau
42, 44, 46, 48, 50, 52, 54, 56, 58, 60, 62 **39,99**

3. Longshirt. V-Ausschnitt. 3/4 lange Ärmel. Länge in Gr. 52 ca. 90 cm. Material: 95% Viskose/5% Elasthan. Maschinenwäsche.
49 926/460 multicolor
42, 44, 46, 48, 50, 52, 54, 56, 58, 60, 62 **49,99**

4. Shirt mit dekorativen Knöpfen am V-Ausschnitt. 3/4 lange Ärmel. Länge in Gr. 52 ca. 80 cm. Material: 50% Baumwolle/50% Modal. Maschinenwäsche.
85 224/960 rot
87 962/260 marineblau
42, 44, 46, 48, 50, 52, 54, 56, 58, 60, 62 **29,99**

5. Shirt in figurumspielender Form mit modischem Gummizug. Serafino-Ausschnitt. 3/4 lange Ärmel. Länge in Gr. 52 ca. 78 cm. Material: 50% Baumwolle/50% Modal. Maschinenwäsche.
23 602/160 marineblau/weiß/rot
42, 44, 46, 48, 50, 52, 54, 56, 58, 60, 62 **39,99**

6. Longsweatshirt mit 3/4 Arm. Rundhalsausschnitt. Länge in Gr. 52 ca. 90 cm. Material: 95% Baumwolle/5% Elasthan. Maschinenwäsche.
49 556/960 marineblau/hellblau
42, 44, 46, 48, 50, 52, 54, 56, 58, 60, 62 **49,99**

Mehr Artikel-
informationen auf:
www.MIA-MODA.de

ALLE GRÖSSEN - EIN PREIS

MODE DIE Freude bringt!

Wir möchten Frauen, die große Größen tragen, das bieten, was Freude macht: sich modisch kleiden, sich schön machen, sich toll fühlen.



2. rot

2. schwarz

2. royalblau

2. Longshirt
24,99
STRETCH

grün



1. Shirt
39,99

STRETCH

3. Shirt
39,99
STRETCH

2tlg. Collier-Set
11 396/460
Silberfarben
19,99

4.



1. Shirt mit modischem Allvermuster. Serafino-Ausschnitt. 3/4 lange Ärmel. Länge in Gr. 52 ca. 78 cm. Material: 92% Viskose/8% Elasthan. Maschinenwäsche.

77 762/860 schwarz/rot/grün
42, 44, 46, 48, 50, 52, 54, 56, 58, 60, 62 **39,99**

2. Longshirt in ausgestellter Form mit Dekoband und -knöpfen. Rundhalsausschnitt. 3/4 lange Ärmel. Länge in Gr. 52 ca. 82 cm. Material: 95% Viskose/5% Elasthan. Maschinenwäsche.

00 484/560 rot
00 485/260 schwarz
00 486/060 grün
43 745/460 royalblau
42, 44, 46, 48, 50, 52, 54, 56, 58, 60, 62 **24,99**

3. Shirt mit tollem Druck. Rundhalsausschnitt. 3/4 lange Ärmel. Länge in Gr. 52 ca. 78 cm. Bedrucktes Vorderteil aus 95% Polyester/5% Elasthan. Rückteil und Ärmel aus 95% Viskose/5% Elasthan. Maschinenwäsche.

60 915/160 multicolor
42, 44, 46, 48, 50, 52, 54, 56, 58, 60, 62 **39,99**

4. Shirtverlängerung in figurnaher Form mit elastischer Spitze am Saum. Länge in Gr. 52 ca. 40 cm. Material: 92% Viskose/8% Elasthan. Spitze: 100% Polyester. Maschinenwäsche.

00 528/960 schwarz
44/46, 48/50, 52/54, 56/58, 60/62 **14,99**

5. Longshirtjacke in modisch verschlussloser Form. Mit Kellerfalten im Vorderteil. Länge in Gr. 52 ca. 84 cm. Elastische Slinky-Qualität aus 95% Polyester/5% Elasthan. Maschinenwäsche.

54 933/560 schwarz
42, 44, 46, 48, 50, 52, 54, 56, 58, 60, 62 **39,99**



4. Shirt-Verlängerung
14,99
STRETCH

MIA MODA

CURVY
Fashion-Check

✓ Verlängern Sie jetzt ganz einfach und variabel Ihre Shirts. Die Shirtverlängerung wird unter dem Shirt getragen und verleiht einen schönen Lagenlook!

5. Longshirtjacke
39,99

STRETCH



6. Slinkyhose

29,99

RUNDUM
DEHNBUND
STRETCH

- ✓ WEICHE SLINKY-QUALITÄT
- ✓ KNITTER- UND BÜGELFREI
- ✓ ZART FLIESSEND

Shopper auf
Seite 16/17

Plateausneaker
auf Seite 2/3

7. Shirt
39,99

STRETCH

Gürteltasche
auf Seite 12/13



6. Slinkyhose mit bequemem Rundumdehnbund und in angenehm weich fließender Slinky-Qualität. Innenbeinlänge ca. 76 cm. Aus 95% Polyester/5% Elasthan. Maschinenwäsche.

04 489/160 schwarz

42, 44, 46, 48, 50, 52, 54, 56, 58, 60, 62

29,99

7. Shirt mit floralem Muster. Serafino-Ausschnitt, 3/4 lange Ärmel. Länge in Gr. 52 ca. 78 cm. Material: 95% Polyester/5% Elasthan. Maschinenwäsche.

15 972/860 multicolor

42, 44, 46, 48, 50, 52, 54, 56, 58, 60, 62

39,99

8. Slinky-Top mit Metallplättchen. V-Ausschnitt. Länge in Gr. 52 ca. 76 cm. Material: 95% Polyester/5% Elasthan. Maschinenwäsche.

75 561/960 schwarz

42, 44, 46, 48, 50, 52, 54, 56, 58, 60, 62

24,99

8. Slinky Top

24,99

STRETCH

Collier
75 290/360
silberfarben
12,99





1. Longshirt
49,99
STRETCH

1. Longshirt mit Reißverschluss und V-Ausschnitt. Halb-lange Ärmel. Länge in Gr. 52 ca. 90 cm. Material: 92% Viskose/8% Elasthan. Maschinenwäsche.
94 285/960 weiß/gelb/lila
 42, 44, 46, 48, 50, 52, 54, 56, 58, 60, 62 **49,99**

2. Longshirt
39,99
STRETCH
 cyclam



Collier
 75 290/355
 silberfarben
12,99



schwarz

2. Longshirt in figurumspielender Form mit Herzen aus funkelnden Nieten. Rundhalsausschnitt. 3/4 lange Ärmel. Länge in Gr. 52 ca. 98 cm. Material: 92% Viskose/8% Elasthan. Maschinenwäsche.
72 300/260 cyclam
94 324/660 schwarz
 42, 44, 46, 48, 50, 52, 54, 56, 58, 60, 62 **39,99**

3. Longshirt
59,99
STRETCH

Kette mit Anhänger
 00 997/255
 schwarz
22,99

Ohringe
 12 303/955
 silberfarben
14,99



CIAO CIAO *grau!*

Holen Sie sich mit neuen Farben und starker Optik die gute Laune in Ihren Kleiderschrank!

4. gelb

4. Mantel

99,99

schwarz

lila



5. Shirt
49,99
STRETCH



3. Longshirt in A-Linie mit U-Boot-Ausschnitt, 3/4 lange Ärmel. Länge in Gr. 52 ca. 90 cm. Material: 70% Polyester/25% Viskose/5% Elasthan. Maschinenwäsche.
75 392/660 schwarz
42, 44, 46, 48, 50, 52, 54, 56, 58, 60, 62 **59,99**

4. Mantel mit dekorativer Optik. Umlegekragen. Mit Knopfleiste. Lange Ärmel. Aufgesetzte Taschen. Länge in Gr. 52 ca. 90 cm. Material: 100% Polyester. Maschinenwäsche.

45 580/360 gelb
56 458/860 schwarz
84 796/760 lila
42, 44, 46, 48, 50, 52, 54, 56, 58, 60, 62 **99,99**

5. Shirt mit dekorativem Druck. Rundhalsausschnitt. 3/4 lange Ärmel. Länge in Gr. 52 ca. 78 cm. Material: 92% Viskose/8% Elasthan. Maschinenwäsche.
84 852/860 lila/grau
42, 44, 46, 48, 50, 52, 54, 56, 58, 60, 62 **49,99**

ALLE GRÖSSEN - EIN PREIS

1. schwarz 1. marineblau



1. grün

1. pink

remonte

Stiefelette
94.478/060 schwarz
36-45 99,99



3. Tunikashirt

49,99
STRETCH

MIAMODA

MUSTHAVE
BOHO

1. Longtop

19,99

STRETCH

marineblau

Halskette
40.330/160
silberfarben
16,99

2. Shirt

34,99

STRETCH

MIAMODA

DAS PASST
dazu:

schwarz

weiß

4. Leggings

19,99

RUNDUM
DEHNBUND
STRETCH

marine

Perfekt unter langen Tunika
passen unsere formstabile
Leggings. Diese verhindern
im Sommer zudem wund
Oberschenkel und gebe
mehr Sicherheit, wenn Kle
Rock oder Tunika etwas kü
geschnitten sind.

MODISCHE Akkorde

7. Tunika
39,99

schwarz



5. weiß

5. schwarz

5. royal

...vertreiben den Winter-Blues! Wenn die Temperaturen steigen, integrieren wir knallige Töne in unsere Garderobe. Fließende Stoffe und dezente Muster sagen der grauen Jahreszeit mit stylischer Gute-Laune-Mode den Kampf an und zaubern gleichzeitig eine schöne und selbstbewusste Figur.



5. Tunika
49,99

Collier
75 290/360
silberfarben
12,99



6. Zipfelshirt
39,99
STRETCH

Anhänger
mit Kette
92 611/360
schwarz
16,99



Longtop in ausgestellter Form mit seitlichen Taschen. Rundhalsausschnitt. Länge in Gr. 52 ca. 85 cm. Material: 95% Viskose/5% Elasthan. Maschinenwäsche.

00 443/160 grün
00 444/960 schwarz
00 445/660 marineblau
00 446/460 pink
2, 44, 46, 48, 50, 52, 54, 56, 58, 60, 62 **19,99**

Shirt in figurumspielender Form mit Taschen. Rundhalsausschnitt. 3/4 lange Ärmel. Länge in Gr. 52 ca. 82 cm. Material: 95% Viskose/5% Elasthan. Maschinenwäsche.

00 458/960 schwarz
2, 44, 46, 48, 50, 52, 54, 56, 58, 60, 62 **34,99**

Tunikashirt in figurumspielender Form mit modischem Paisleydruck. Serafino-Ausschnitt. 3/4 lange Trompetenärmel mit Volant. Länge in Gr. 52 ca. 90 cm. Material: 95% Viskose/5% Elasthan. Maschinenwäsche.

00 114/660 rot/multicolor
2, 44, 46, 48, 50, 52, 54, 56, 58, 60, 62 **49,99**

Leggings in trageangenehmer Baumwoll-Latex. Beininnenlänge in Gr. 52 ca. 72 cm. Material: 92% Baumwolle/8% Elasthan. Maschinenwäsche.

56 432/860 schwarz
80 746/960 weiß
88 808/160 marine
42, 44, 46, 48, 50, 52, 54, 56, 58, 60, 62 **19,99**

5. Tunika in A-Linie. Mit Überwurf vorne. V-Ausschnitt. 3/4 lange Flügelärmel. Hinten länger geschnitten. Rückenlänge in Gr. 52 ca. 90 cm. Vordere Länge in Gr. 52 ca. 78 cm. Chiffon und Futter aus 100% Polyester. Maschinenwäsche.

00 694/960 royal
00 695/660 schwarz
23 697/660 weiß
42, 44, 46, 48, 50, 52, 54, 56, 58, 60, 62 **49,99**

6. Zipfelshirt in figurumspielender Form in teilen Farben. Rundhalsausschnitt. 3/4 lange Ärmel. Länge in Gr. 52 ca. 92 cm. Material: 92% Viskose/8% Elasthan. Maschinenwäsche.

00 570/160 multicolor
42, 44, 46, 48, 50, 52, 54, 56, 58, 60, 62 **39,99**

7. Tunika mit Knöpfen. V-Ausschnitt. Lange Ärmel. Länge in Gr. 52 ca. 82 cm. Material: 80% Viskose/20% Polyamid. Maschinenwäsche.

12 508/360 grün
29 882/360 pink
36 605/960 royalblau
43 406/360 schwarz
42, 44, 46, 48, 50, 52, 54, 56, 58, 60, 62 **39,99**

MIAMODA

CURVY
Fashion-Check

- ✓ Schrittbedeckend durch den modisch abgerundeten Saum
- ✓ V-Ausschnitt kaschiert die Oberweite und streckt das Dekolleté optisch.
- ✓ Senkrecht verlaufende Knopfleiste streckt das Dekolleté zusätzlich!



ALLE GRÖSSEN - EIN PREIS

1. Shirt
29,99



4. marineblau



4. Fleecejacke
69,99

1. lila/grau

beere

2. Shirt
29,99



3. Zipfelshirt
39,99



Jeggings
auf Seite 44

Plateausneaker
auf Seite 74

SCHIFF à l'année

Sanftes Meeresrauschen,
strahlender Sonnenschein,
ein leckerer Cocktail und
ein hübsches MIAMODA
Piece - damit sind wir
einfach wunschlos glücklich.

6. marineblau/weiß



6. lila/weiß

7. Zipfelshirt
49,99

Reine
Baumwolle



5. Pullover
39,99



6. Shirt
39,99

marineblau/
weiß



1. Shirt mit Streifendruck, U-Boot Ausschnitt, 3/4 lange Ärmel. Länge in Gr. 52 ca. 78 cm. Material: 65% Polyester/35% Baumwolle. Maschinenwäsche.

1 663/260 lila/grau

8 808/660 marineblau/grau

2, 44, 46, 48, 50, 52,

4, 56, 58, 60, 62

29,99

2. Shirt mit floraler Stickerei. Rundhalsausschnitt. Halblange Ärmel. Länge in Gr. 52 ca. 83 cm. Material: 100% Baumwolle. Maschinenwäsche.

3 588/860 marineblau

2, 44, 46, 48, 50, 52,

4, 56, 58, 60, 62

29,99

3. Zipfelshirt mit aufgesetzter Tasche und Knopf. Rundhalsausschnitt. 3/4 lange Ärmel. Länge in Gr. 52 ca. 82 cm. Material: 65% Polyester/35% Viskose. Maschinenwäsche.

5 654/660 jeansblau

2, 44, 46, 48, 50, 52,

4, 56, 58, 60, 62

39,99

4. Fleecejacke mit Kapuze, Stehkragen. Mit Reißverschluss. Lange Ärmel. Eingrifftaschen. Länge in Gr. 52 ca. 80 cm. Material: 100% Polyester (Fleece). Maschinenwäsche.

17 619/360 beere

77 699/260 marineblau

42, 44, 46, 48, 50, 52,

54, 56, 58, 60, 62

69,99

5. Pullover mit Streifen. Rundhalsausschnitt. Lange Raglanärmel mit Ribbündchen. Länge in Gr. 52 ca. 76 cm. Material: 100% Polyacryl. Maschinenwäsche.

52 563/960 grau/beere

42, 44, 46, 48, 50, 52,

54, 56, 58, 60, 62

39,99

6. Shirt mit floralem Muster. Rundhalsausschnitt. Lange Ärmel mit Bündchen. Länge in Gr. 52 ca. 78 cm. Material: 65% Polyester/35% Baumwolle. Maschinenwäsche.

21 605/660 marineblau/weiß

94 846/860 lila/weiß

42, 44, 46, 48, 50, 52,

54, 56, 58, 60, 62

39,99

7. Zipfelshirt mit Mesheinsätzen. Rundhalsausschnitt. Lange Ärmel. Länge in Gr. 52 ca. 92 cm. Material: 100% Baumwolle. Maschinenwäsche.

52 470/760 lavendel

42, 44, 46, 48, 50, 52,

54, 56, 58, 60, 62

49,99

MIAMODA

CURVY
Fashion-Check

7.

- ✓ Zipfelform umspielt die Bauchpartie, ohne dabei zu weit geschnitten zu sein
- ✓ 100% Baumwolle: Weich und hautfreundlich
- ✓ Atmungsaktiv und sehr saugfähig. (Kleidung fühlt sich beim Schwitzen lange nicht nass an und klebt nicht am Körper!)



ALLE GRÖSSEN - EIN PREIS

LÄSSIGE Shirts



1. Feinstrickshirt
39,99
STRETCH

✓ VERLÄNGERTE RÜCKENPARTIE



2. marineblau

Rucksack
auf Seite 122



3. mintgrün

Ohringe
12 303/955
silberfarben
14,99

Handytasche
auf Seite 22



4. Shirt
49,99
STRETCH



2. Longshirt
34,99

mintgrün

mintgrün

mauve



3. Longshirt
24,99
STRETCH

rosé

marineblau

1. Feinstrickshirt In Melange-Optik. Rundhalsausschnitt. 3/4 lange Ärmel. Länge in Gr. 52 ca. 82 cm. Material: 95% Polyester/5% Elasthan. Maschinenwäsche.
79 586/960 rosé
42, 44, 46, 48, 50, 52, 54, 56, 58, 60, 62 **39,99**

2. Longshirt mit floralem All-over-Print. In Melange-Qualität. Rundhalsausschnitt. Halb lange Ärmel. Länge in Gr. 52 ca. 82 cm. Material Farbe mintgrün und mauve: 65% Polyester/35% Baumwolle. Farbe marineblau: 60% Baumwolle/40% Polyester. Maschinenwäsche.
00 354/060 mauve **00 355/760 mintgrün**
19 424/660 marineblau
42, 44, 46, 48, 50, 52, 54, 56, 58, 60, 62 **34,99**

3. Longshirt mit überschnittener Schulter. Rundhalsausschnitt. Halb lange Ärmel. Länge in Gr. 52 ca. 82 cm. Material: 92% Viskose/8% Elasthan. Maschinenwäsche.
11 817/960 rosé **19 624/160 marineblau**
23 275/660 mintgrün
42, 44, 46, 48, 50, 52, 54, 56, 58, 60, 62 **24,99**

4. Shirt All-over bedruckt. Mit Dekosteinen. V-Ausschnitt. Lange Ärmel. Länge in Gr. 52 ca. 78 cm. Material: 92% Viskose/8% Elasthan. Maschinenwäsche.
33 935/360 jeansblau/grau/rosé
42, 44, 46, 48, 50, 52, 54, 56, 58, 60, 62 **49,99**

5. Sweatshirt in oversized Form mit praktischen Schlitztaschen. Rundhalsausschnitt. Nietendekoration. Lange Ärmel. Länge in Gr. 52 ca. 80 cm. Material: 60% Baumwolle/40% Polyester. Maschinenwäsche.
82 635/960 mauve **82 767/060 jeansblau**
42, 44, 46, 48, 50, 52, 54, 56, 58, 60, 62 **39,99**

6. Sweathose mit floralem Druck. Mit Eingriffstaschen und Schlupfbund. Beininnenlänge ca. 76 cm. Material: 60% Baumwolle/40% Polyester. Maschinenwäsche.
13 990/260 mauve
30 812/760 jeansblau
42, 44, 46, 48, 50, 52, 54, 56, 58, 60, 62 **49,99**

♥
5. Sweatshirt
39.99

jeansblau

6. Sweathose
49.99

RUNDUM
DEHNBUND

5.+5.
mauve



Plateausneaker
auf Seite 74

ALLE GRÖSSEN - EIN PREIS

1. Longshirt

59,99

STRETCH

MIT LIEBE zum Detail

Sie lieben den schwarz/weiß-Look und suchen trotzdem das gewisse Etwas? Dann sind diese Shirts genau das Richtige für Sie! Von Mesh über Dekosteine bis Spitze ist für jeden etwas dabei!

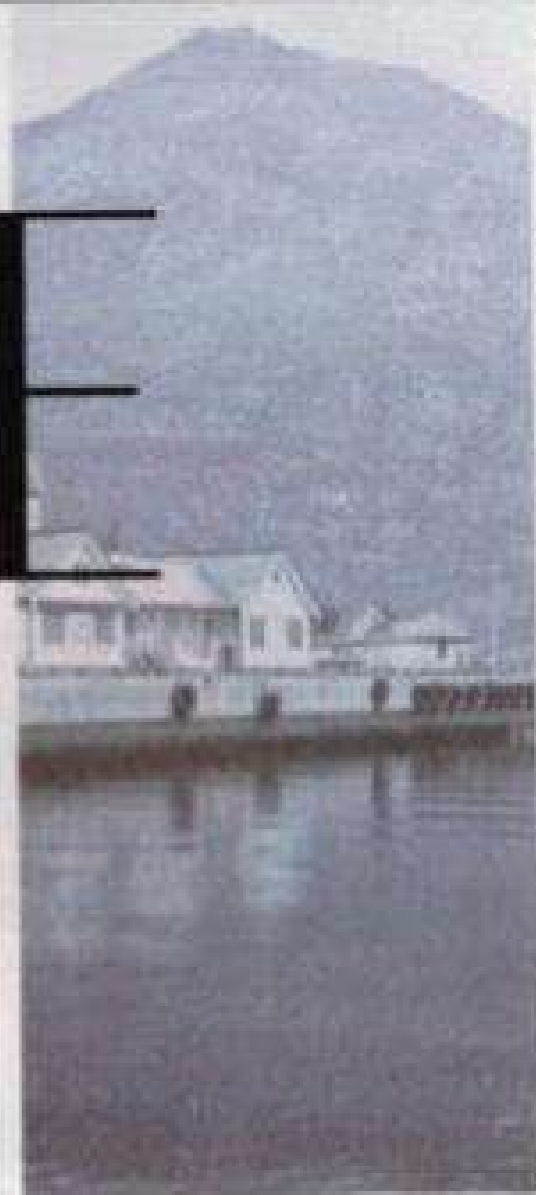

Jeans auf Seite 64/65

MIAMODA
TREND
NOUVEAUX
PUNK

Plateausneaker auf Seite 14/15

2. Zipfelshirt

39,99

STRETCH



3. Shirt

29,99

STRETCH

2tlg. Collier-Set

11 396/455

Silberfarben

19,99



MIAMODA

CURVY Fashion-Check

- ✓ Einseitiger Zipfel kaschiert eine breite Hüfte und hat eine streckende Wirkung
- ✓ Allover-Prints verwirren das Auge und lassen so Proportionen harmonischer wirken
- ✓ Die leichte A-Form umspielt kräftigere Hüften perfekt.



2.

1. Longshirt mit Meshüberwurf. Rundhalsausschnitt. 3/4 lange Ärmel. Länge in Gr. 52 ca. 82 cm. Material aus 95% Viskose/5% Elasthan. Mesh aus 95% Polyester/5% Elasthan. Maschinenwäsche. **21 921/760** schwarz/weiß 42, 44, 46, 48, 50, 52, 54, 56, 58, 60, 62 **59,99**

2. Zipfelshirt in figurumspielender Form mit Rundhalsausschnitt. Lange Ärmel. Länge in Gr. 52 ca. 92 cm. Material: 95% Baumwolle/5% Elasthan. Maschinenwäsche. **90 940/360** weiß/schwarz 42, 44, 46, 48, 50, 52, 54, 56, 58, 60, 62 **39,99**

3. Shirt mit modischer Spitze. Rundhalsausschnitt. Lange Ärmel. Länge in Gr. 52 ca. 74 cm. Material: 92% Viskose/8% Elasthan. Maschinenwäsche. **70 969/660** schwarz 42, 44, 46, 48, 50, 52, 54, 56, 58, 60, 62 **29,99**

MIAMODA
MUSTHAVE
LETTER-
PRINT

Ohringe
00 4197755
schwarz/weiß
16,99

4. Sweatjacke
49,99

Reine Baumwolle

Jeans auf
Seite 64/65

5. Sweatshirt
39,99

Reine Baumwolle



6. Sweatshirt
49,99

Reine Baumwolle



4. Sweatjacke mit Kapuze und Reißverschluss. Lange Ärmel, Eingrifftaschen. Länge in Gr. 52 ca. 80 cm. Material: 100% Baumwolle, Maschinenwäsche.
40 403/360 schwarz
42, 44, 46, 48, 50, 52,
54, 56, 58, 60, 62 **49,99**

5. Sweatshirt mit modischer Spitze. Rundhalsausschnitt. Lange Ärmel mit Bündchen. Länge in Gr. 52 ca. 80 cm. Material: 100% Baumwolle, Maschinenwäsche.
52 909/460 schwarz
42, 44, 46, 48, 50, 52,
54, 56, 58, 60, 62 **39,99**

6. Sweatshirt mit Dekosteinen. Rundhalsausschnitt. Lange Ärmel. Länge in Gr. 52 ca. 80 cm. Material: 100% Baumwolle, Maschinenwäsche.
77 225/660 weiß
42, 44, 46, 48, 50, 52,
54, 56, 58, 60, 62 **49,99**

Plateausneaker
auf Seite 14/15

Beuteltasche 2tlg.
auf Seite 14/15

AKZENTE *in rot!*



1. Fleeceweste
39,99
rot

2. rot/weiß



3. Shirt
34,99



4. Feinstrickshirt
39,99



2. Tunika
39,99
marineblau/
weiß



1. rot

1. marineblau

1. grau



5. Longsweat-
shirt
49,99

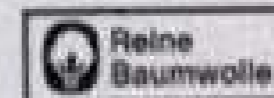

1. Fleeceweste mit Stehkragen. Mit Reißverschluss. Eingriffstaschen. Länge in Gr. 52 ca. 80 cm. Material: 100% Polyester. Maschinenwäsche.
14 101/560 grau
44 250/460 rot
42, 44, 46, 48, 50, 52, 54, 56, 58, 60, 62 **39,99**

2. Tunika mit V-Ausschnitt und Dekosteinechen. Lange Ärmel mit Krempelfunktion. Länge in Gr. 52 ca. 82 cm. Material: 100% Viskose. Maschinenwäsche.
42 184/760 rot/weiß
72 096/660 marineblau/weiß
42, 44, 46, 48, 50, 52, 54, 56, 58, 60, 62 **39,99**

3. Shirt mit Schriftzug. V-Ausschnitt. 3/4 lange Ärmel. Mit Pailletten. Länge in Gr. 52 ca. 78 cm. Material: 50% Baumwolle/50% Modal. Maschinenwäsche.
36 283/560 marineblau
42, 44, 46, 48, 50, 52, 54, 56, 58, 60, 62 **34,99**

4. Feinstrickshirt mit dekorativen Nieten. Rundhalsausschnitt. Lange Ärmel. Länge in Gr. 52 ca. 76 cm. Material: 95% Polyester/5% Elasthan. Maschinenwäsche.
57 387/860 rot
42, 44, 46, 48, 50, 52, 54, 56, 58, 60, 62 **39,99**

5. Longsweatshirt mit Foliendruck. Rundhalsausschnitt. Lange Ärmel. Länge in Gr. 52 ca. 90 cm. Material: 100% Baumwolle. Maschinenwäsche.

65 006/460 marineblau
42, 44, 46, 48, 50, 52, 54, 56, 58, 60, 62 **49,99**

6. Weste mit praktischem Stehkragen. Mit Reißverschluss und Eingriffstaschen. Länge in Gr. 52 ca. 78 cm. Material und Futter: 100% Polyester. Maschinenwäsche.
28 605/960 rot/weiß
44 318/960 schwarz/weiß
75 621/860 marineblau/weiß
42, 44, 46, 48, 50, 52, 54, 56, 58, 60, 62 **59,99**

7. Rollkragenshirt mit leicht hafternem Rollkragen. Lange Ärmel. Länge in Gr. 52 ca. 78 cm. Aus 92% Baumwolle/8% Elasthan. Maschinenwäsche.
00 619/660 rot
56 659/460 crem
42, 44, 46, 48, 50, 52, 54, 56, 58, 60, 62 **24,99**

6. Weste
59,99

marineblau/weiß

7. creme

Ohringe
12 303/955
silberfarben
14,99

Wendeweste 1 WESTE
2 LOOKS

6.
schwarz/
weiß



6.
rot/weiß



6.
marine-
blau/weiß



7. Rollkragenshirt

24,99
STRETCH

rot



Jeggings
auf Seite 66

Plateau-
sneaker
auf
Seite 96



1. Tunikashirt
49,99
schwarz/bordeaux

MIAMODA
MUSTHAVE
BOHO

FLORALES design

2. Top
24,99

schwarz/
bordeaux

Kette mit
Anhänger
00 997/255
schwarz
22,99



3. Longstrick-
jacke

39,99

STRETCH

2. schwarz/
bordeaux



1. schwarz/bordeaux

taschenherz

Beuteltasche
22 194/060
bordeaux
59,99



1. bordeaux/schwarz



2. schwarz/bordeaux



2. bordeaux/schwarz

MIAMODA

CURVY
Fashion-Check

3.

- ✓ A-Linie schmeichelt der weiblichen Silhouette und umspielt die Hüfte
- ✓ Taillenschnürung lässt sich individuell regulieren und zaubert im Nu eine schmale Mittel!



1. Tunikashirt in A-Linie mit floralem Muster. Serafino-Ausschnitt. 3/4 lange Ärmel mit Volant. Länge in Gr. 52 ca. 90 cm. Material: 50% Baumwolle/50% Modal. Maschinenwäsche.
15 381/260 schwarz/bordeaux
77 245/460 bordeaux/schwarz
42, 44, 46, 48, 50, 52, 54, 56, 58, 60, 62 **49,99**

2. Top in figurumspielender Form mit floralem Muster. V-Ausschnitt. Länge in Gr. 52 ca. 78 cm. Material: 50% Baumwolle/50% Modal. Maschinenwäsche.
11 615/760 schwarz/bordeaux
89 576/860 bordeaux/schwarz
42, 44, 46, 48, 50, 52, 54, 56, 58, 60, 62 **24,99**

3. Longstrickjacke mit verstellbarer Taillenschnürung. Lange Ärmel. Länge in Gr. 52 ca. 85 cm. Material: 95% Polyester/5% Elasthan. Maschinenwäsche.
11 611/660 bordeaux melange
42, 44, 46, 48, 50, 52, 54, 56, 58, 60, 62 **39,99**

4. Trendige Jeggings „Lisa“ in aufgestickter 5-Pocket Optik. Bequem dank Rundumdehnbund. Mit Gürtelschlaufen. Denim aus 81% Baumwolle/17% Polyester/2% Elasthan. Weißer Twill aus 70% Baumwolle/27% Polyester/3% Elasthan. Maschinenwäsche.
Normalgrößen: Innenbeinlänge ca. 76 cm
12 869/460 blue stone 41 978/660 grey denim
44 371/360 black denim 52 458/560 blue bleached
88 260/360 weiß
42, 44, 46, 48, 50, 52, 54, 56, 58, 60, 62 **39,99**

Kurzgrößen: Innenbeinlänge ca. 70 cm
12 449/360 blue bleached
12 981/760 blue stone
20 114/360 weiß
42 032/160 grey denim
94 181/560 black denim
21, 22, 23, 24, 25, 26, 27, 28, 29, 30, 31

Langgrößen: Innenbeinlänge ca. 82 cm
38 604/360 weiß
49 419/560 blue stone
52 876/060 black denim
73 217/060 blue bleached
98 735/260 grey denim
84, 88, 92, 96, 100, 104, 108, 112, 116, 120, 124 **39,99**

blue stone

BEST PRICE

LISA
4. Jeggings
39,99

RUNDUM
DEHNBUND
STRETCH

KURZ
großen

LANG
großen

- ✓ IN 3 VERSCHIEDENEN LÄNGEN ERHÄLTICH
- ✓ KEIN EINSCHNEIDEN DURCH BEQUEMEN RUNDUMDEHNBUND UND HOHEM STRETCHANTEIL



Plateausneaker
auf Seite 74



1. Sweatshirt
49,99

STRETCH

GOOD Times

Lässige Outfits in kräftigen Farben und toller Optik für all das, worauf Sie in Ihrer Freizeit Lust haben!



2. Sweatshirt
39,99
Reine Baumwolle



3. Shirt
34,99
Reine Baumwolle

MIAMODA
CURVY Fashion-Check



- ✓ Schnürung und Aufdruck lenken Blick nach unten
- ✓ Besonders hautfreundlich durch reine Baumwolle
- ✓ Mit aufgesetzter Tasche

1. Sweatshirt mit Rundhalsausschnitt. Lange Ärmel mit Bündchen. Länge in Gr. 52 ca. 80 cm. Material: 95% Baumwolle/5% Elasthan. Maschinenwäsche.
78 325/360 lila 42, 44, 46, 48, 50, 52, 54, 56, 58, 60, 62 **49,99**
2. Sweatshirt in Oil-Dyed Optik. Rundhalsausschnitt. Lange Ärmel. Länge in Gr. 52 ca. 80 cm. Material: 100% Baumwolle. Maschinenwäsche.
87 044/960 türkis 42, 44, 46, 48, 50, 52, 54, 56, 58, 60, 62 **39,99**
3. Shirt mit floralem Muster. V-Ausschnitt. 3/4 lange Ärmel. Länge in Gr. 52 ca. 78 cm. Material: 100% Baumwolle. Maschinenwäsche.
86 689/260 pink 42, 44, 46, 48, 50, 52, 54, 56, 58, 60, 62 **34,99**
4. Sweatjacke mit Kapuze und Reißverschluss. Lange Ärmel. Eingriffstaschen. Länge in Gr. 52 ca. 84 cm. Material: 100% Baumwolle. Maschinenwäsche.
87 002/760 lila 42, 44, 46, 48, 50, 52, 54, 56, 58, 60, 62 **39,99**
5. Shirt mit streckendem V-Ausschnitt. 3/4 lange Ärmel. Länge in Gr. 52 ca. 78 cm. Material: 100% Baumwolle. Maschinenwäsche.
29 446/760 offwhite/multicolor 42, 44, 46, 48, 50, 52, 54, 56, 58, 60, 62 **29,99**
6. Shirt mit aufwändiger Stickerel. Rundhalsausschnitt. Halb lange Ärmel. Länge in Gr. 52 ca. 78 cm. Material: 100% Baumwolle.
94 188/560 weiß 42, 44, 46, 48, 50, 52, 54, 56, 58, 60, 62 **24,99**

Mehr Artikelinformationen auf:
www.MIA-MODA.de



4. Sweatjacke
39.99

Reine Baumwolle



5. Shirt
29.99

Reine Baumwolle



6. Shirt
24.99

Reine Baumwolle

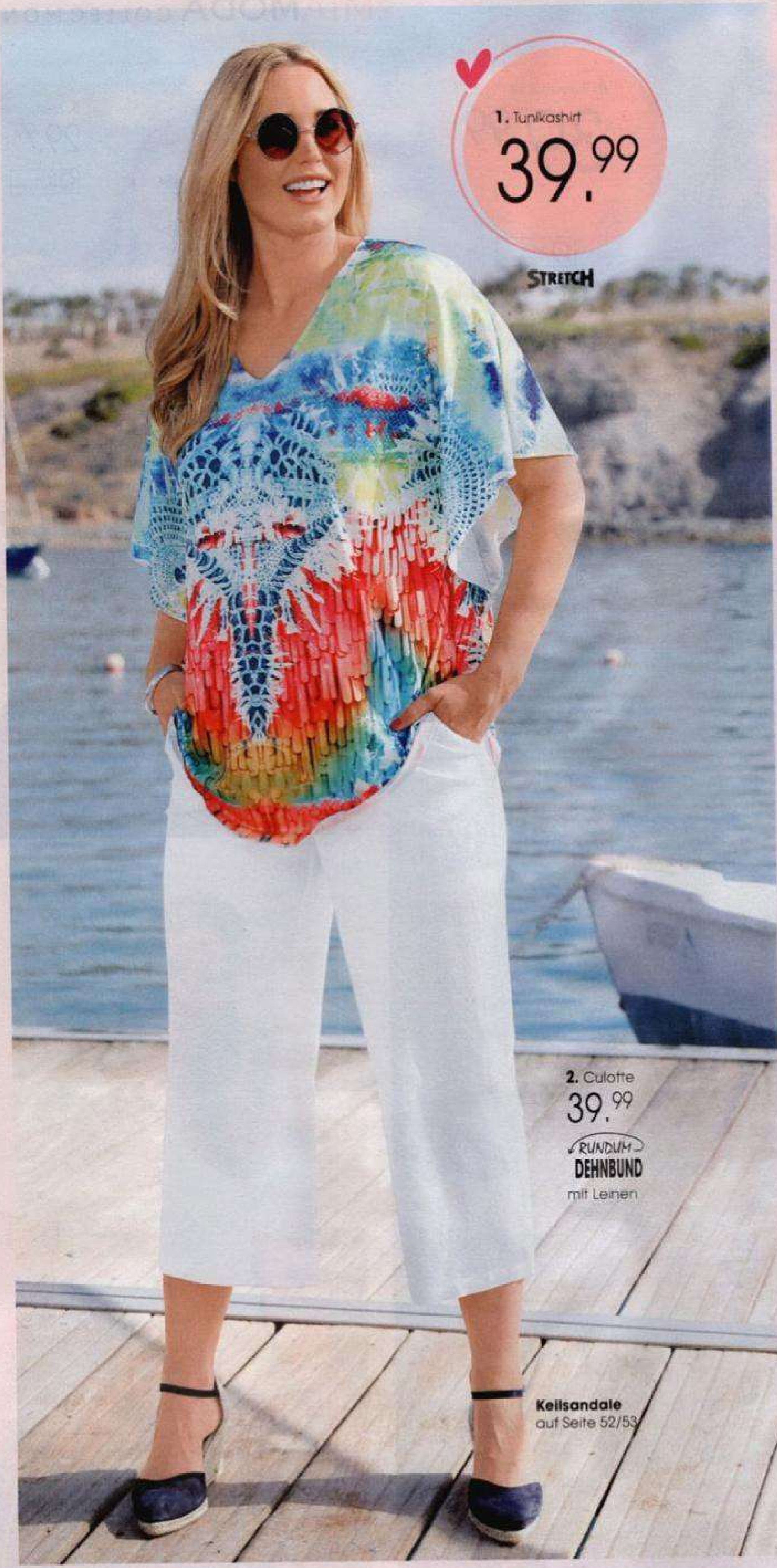

1. Tunikashirt
39.99

STRETCH

2. Culotte
39.99

RUNDUM
 DEHNBUND
 mit Leinen

Keilsandale
 auf Seite 52/53

3. Kleid
59.99
 mit Leinen

Taschenberg

Shopper
 47 911/360
 sand
59.99



4. Tunika
39.99
 koralle
 mit Leinen



4. marineblau



1. Tunikashirt in figurumspielender Form mit dekorativem Druck. V-Ausschnitt. Halblange Fledermausärmel. Länge in Gr. 52/54 ca. 72 cm. Material: 95% Polyester/5% Elasthan. Maschinenwäsche.
21 444/060 multicolor
 44/46, 48/50, 52/54, 56/58, 60/62 **39.99**

2. Hose in angenehmen Leinen Mix. Eingrifftaschen. Mit Dehnbund. Innenbeinlänge ca. 58 cm. Material: 55% Baumwolle/45% Leinen. Maschinenwäsche.
00 112/260 weiß
 42, 44, 46, 48, 50, 52, 54, 56, 58, 60, 62 **39.99**

KURVEN brauchen Farben!

5. Longshirt
49,99

STRETCH



3. Kleid in figurumspielender Form in Stufenoptik. V-Ausschnitt mit Stehkragen. Mit Knöpfen. Halbange Ärmel mit Manschette und Knopf. Eingriffstaschen. Länge ca. 100 cm. Material: 55% Baumwolle/45% Leinen. Maschinenwäsche.

51 341/160 marineblau
42, 44, 46, 48, 50, 52, 54, 56, 58, 60, 62 **59,99**

4. Bluse mit Fransen. Rundhalsausschnitt. Mit Knopf. Halbange Ärmel mit überschnittener Schulter. Länge in Gr. 52 ca. 72 cm. Material: 55% Baumwolle/45% Leinen. Maschinenwäsche.

90 906/460 marineblau
97 701/260 koralle
42, 44, 46, 48, 50, 52, 54, 56, 58, 60, 62 **39,99**

5. Longshirt mit grafischem Druck. Rundhalsausschnitt. Halbange Ärmel. Länge in Gr. 52 ca. 90 cm. Material: 92% Viskose/8% Elasthan. Maschinenwäsche.

31 712/860 multicolor
42, 44, 46, 48, 50, 52, 54, 56, 58, 60, 62 **49,99**

6. Jeansblazer mit Dekasteinen. Hemdkragen. Mit Knöpfen. Lange Ärmel mit Manschette. Brusttaschen, Eingriffstaschen. Denim aus 81% Baumwolle/17% Polyester/2% Elasthan. Weißer Twill aus 65% Baumwolle/33% Polyester/2% Elasthan. Maschinenwäsche.

00 886/260 blue bleached
00 901/960 weiß
42, 44, 46, 48, 50, 52, 54, 56, 58, 60, 62 **59,99**

Die Jeansjacke ist eines unserer absoluten Lieblingsbasics. Gerade im Frühjahr und Herbst ist sie die ideale Übergangsjacke, die wir vielfältig einsetzen können und die jedem Look eine gewisse Lässigkeit verleiht.



6. weiß

6. blue bleached

STYLINGTIPP:



6. Jeansjacke
59,99
STRETCH

weiß

ALLE GRÖSSEN - EIN PREIS

GUTE LAUNE *styles*

1. grün



2. Shirt
29.99
STRETCH



3. mintgrün



grau



grün

lila

1. Pullover
39.99

1. Pullover mit Melangeoptik. V-Ausschnitt. Lange Ärmel. Länge in Gr. 52 ca. 76 cm. Material: 100% Polyacryl. Maschinenwäsche.
28 042/560 grau
42 887/560 grün
73 730/960 lila
42, 44, 46, 48, 50, 52, 54, 56, 58, 60, 62 **39,99**

2. Shirt allover bedruckt. Rundhalsausschnitt. 3/4 lange Ärmel. Länge in Gr. 52 ca. 78 cm. Material: 95% Baumwolle/5% Elasthan. Maschinenwäsche.
29 338/660 lila/schwarz
42, 44, 46, 48, 50, 52, 54, 56, 58, 60, 62 **29,99**

3. Longtop in figurumspielender Form mit Spitzeinsatz am Ausschnitt und am Saum. Rundhalsausschnitt. Länge in Gr. 52 ca. 82 cm. Material: 95% Viskose/5% Elasthan. Spitze: 75% Polyester/25% Baumwolle. Maschinenwäsche.
00 491/060 mintgrün
00 492/860 marineblau
00 605/560 schwarz
37 003/660 flieder
42, 44, 46, 48, 50, 52, 54, 56, 58, 60, 62 **29,99**

4. Longshirt mit Animalprint. V-Ausschnitt. Halblange Ärmel mit Bindeband. Länge in Gr. 52 ca. 82 cm. Material: 92% Viskose/8% Elasthan. Maschinenwäsche.
37 238/860 multicolor
42, 44, 46, 48, 50, 52, 54, 56, 58, 60, 62 **39,99**

5. Shirt mit femininem U-Boot-Ausschnitt. Halblange Ärmel. Länge in Gr. 52 ca. 78 cm. Material: 60% Baumwolle/40% Modal. Maschinenwäsche.
67 592/160 grün
42, 44, 46, 48, 50, 52, 54, 56, 58, 60, 62 **34,99**

MIAMODA

CURVY
Fashion-Check

- ✓ Figurumspielende Form kaschiert Bauch, Hüfte und Po
- ✓ Biese im Vorderteil streckt den Oberkörper optisch
- ✓ Spitzenzier am Ausschnitt lenkt den Blick nach oben

schwarz



mintgrün

3. Longtop
29.99

flieder

marineblau

6. Feinstrickshirt mit dekorativen Perlen. Rundhalsausschnitt. Lange Ärmel. Länge in Gr. 52 ca. 76 cm. Material: 54% Viskose/43% Polyester/3% Elasthan. Maschinenwäsche.
95 502/660 lila
42, 44, 46, 48, 50, 52, 54, 56, 58, 60, 62 **39,99**

7. Jeggings "Lisa" mit bequemem Rundumdehnbund und Gürtelschlaufen. Beininnenlänge in Gr. 52 ca. 60 cm. Denim aus 81% Baumwolle/17% Polyester/2% Elasthan. Farbe Weiß: 66% Baumwolle/32% Polyester/2% Elasthan. Maschinenwäsche.
16 952/260 grey denim
48 040/060 blue stone
67 855/560 weiß
76 722/660 blue bleached
42, 44, 46, 48, 50, 52, 54, 56, 58, 60, 62 **39,99**



Collier
11 671/355
silberfarben
16,99

4. Longshirt
39.99

STRETCH



5. Shirt
34.99



6. Feinstrickshirt
39.99

7. weiß

Keilsandale
auf Seite 52



blue stone

blue bleached

weiß

grey denim

LISA
7. 7/8-Jeggings
39.99
RUNDUM
DEHNBUND
STRETCH



Reine Baumwolle

1. Shirt
49,99

PORTO l'amore

Geben Sie Ihrem Kleiderschrank Raum zum Atmen mit entspannten Styles, die Gelassenheit versprühen.

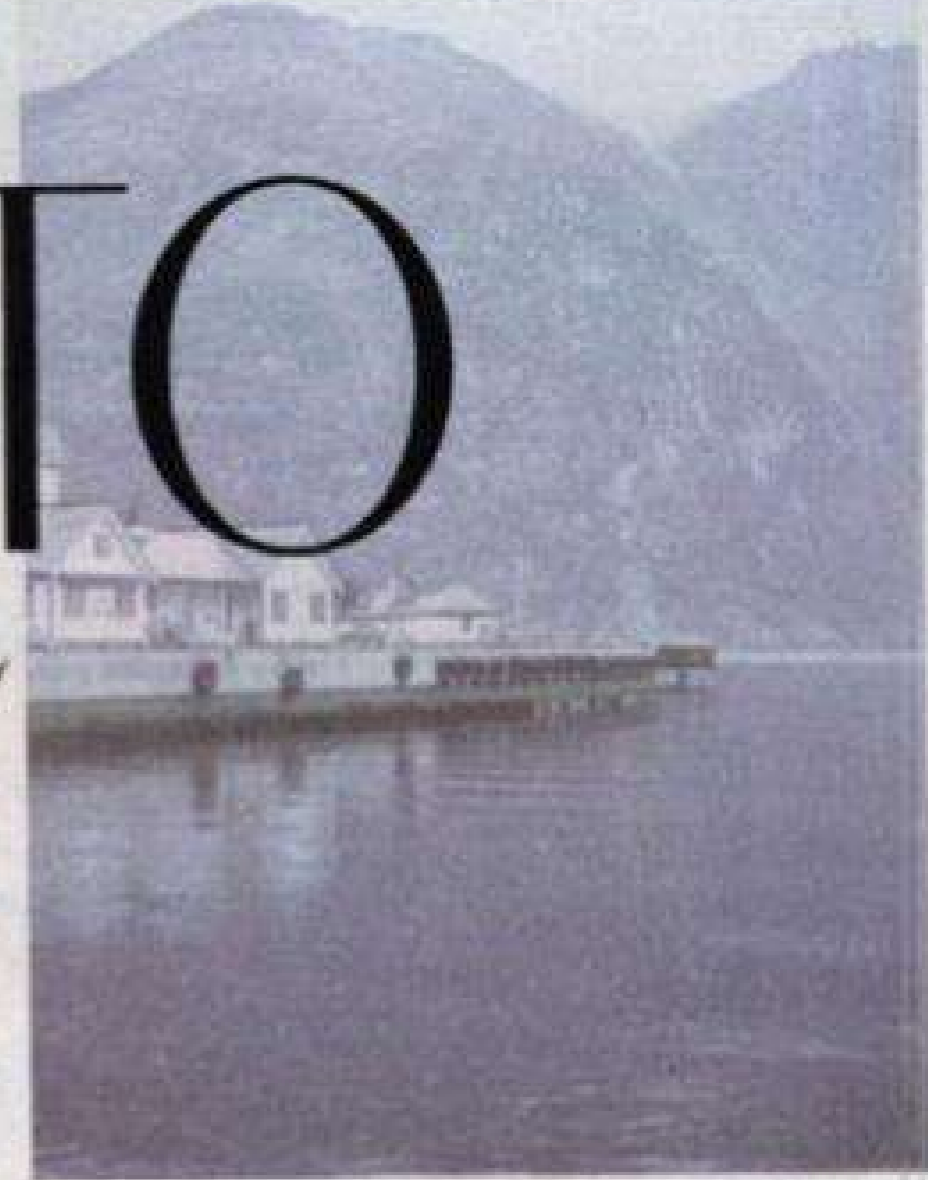

2. anthrazit



3. grau



2. Longtop
29,99
STRETCH

jeansblau

anthrazit



3. Shirt
29,99

rauchblau

grau

1. Longshirt in Oil Washed Optik mit Dekasteinen. Rundhalsausschnitt. Lange Ärmel. Länge in Gr. 52 ca. 84 cm. Material: 100% Baumwolle. Maschinenwäsche.
93 669/560 rauchblau
42, 44, 46, 48, 50, 52, 54, 56, 58, 60, 62 **49,99**

2. Longtop in figurumspielender Form mit Perlenverzierung. Rundhalsausschnitt. Länge in Gr. 52 ca. 90 cm. Material: 95% Baumwolle/5% Elasthan. Maschinenwäsche.
84 828/860 jeansblau
85 639/860 anthrazit
42, 44, 46, 48, 50, 52, 54, 56, 58, 60, 62 **29,99**

3. Shirt mit Schuhmotiv. Rundhalsausschnitt. Halblange Ärmel. Länge in Gr. 52 ca. 78 cm. Material: 65% Polyester/35% Baumwolle. Maschinenwäsche.
52 772/660 grau
75 970/960 rauchblau
42, 44, 46, 48, 50, 52, 54, 56, 58, 60, 62 **29,99**

4. Longtop mit aufgesetzten Taschen. Rundhalsausschnitt. Länge in Gr. 52 ca. 90 cm. Material: 95% Viskose/5% Elasthan. Maschinenwäsche.
48 999/260 jeansblau
76 999/760 schwarz
42, 44, 46, 48, 50, 52, 54, 56, 58, 60, 62 **24,99**

5. Shirt mit dekorativen Steinchen. Rundhalsausschnitt. 3/4-lange Ärmel. Länge in Gr. 52 ca. 78 cm. Material: 100% Baumwolle. Maschinenwäsche.
16 253/260 rauchblau
42, 44, 46, 48, 50, 52, 54, 56, 58, 60, 62 **39,99**

4. Longtop
24.99

STRETCH

jeansblau

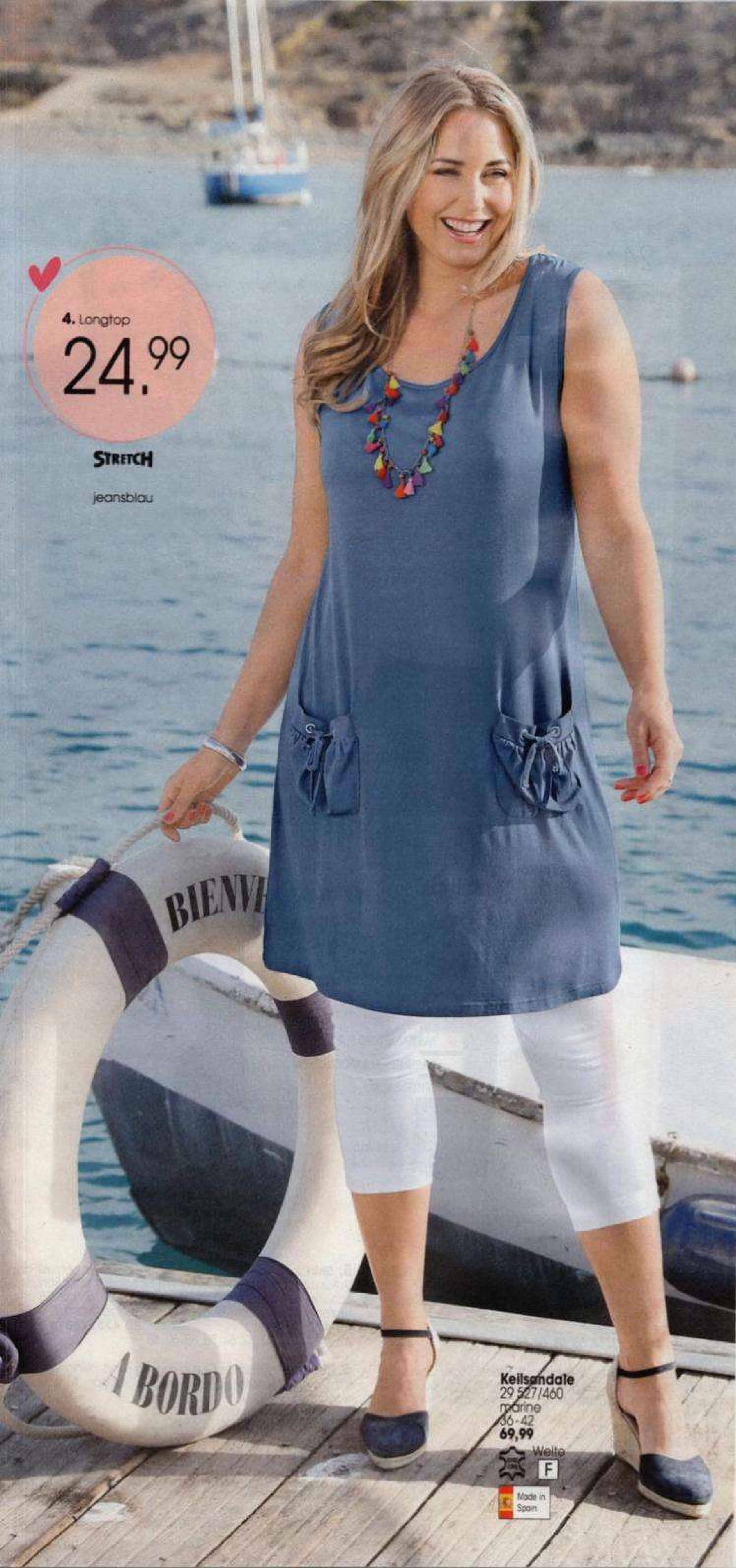

Keilsandale
29 527/460
marine
36-42
69,99



5. Shirt
39.99



4. schwarz

Anhänger
mit Kette
39 655/155
schwarz/
silberfarben



BIANCO e nero

1. Kleid
39,99

STRETCH



Shopper
auf Seite 14

Keilsandale
auf Seite 52

2. Shirt
24,99



3. schwarz



4. Longtop
19,99
STRETCH



rot

schwarz

weiß

✓ PASSENDE TOPS FÜR
DARUNTER MIT MODISCHEM
SPITZENSaum

3. Longshirt
34,99
STRETCH



schwarz

weiß

1. Kleid mit modischer Schnürung im V-Ausschnitt. Halb-
lange Ärmel. Länge in Gr. 52 ca. 110 cm. Material: 95% Viskose/
5% Elasthan. Maschinenwäsche.
49 065/160 schwarz
42, 44, 46, 48, 50, 52, 54, 56, 58, 60, 62

39,99

2. Shirt mit Verzierung am Halbarm. Rundhalsausschnitt.
Länge in Gr. 52 ca. 78 cm. Material: 100% Baumwolle. Ma-
schinenwäsche.
71 814/360 weiß
42, 44, 46, 48, 50, 52, 54, 56, 58, 60, 62

24,99

3. Longshirt mit Nietendekoration. U-Boot-Ausschnitt. Halb-
lange Ärmel mit überschnittener Schulter. Länge in Gr. 52 ca.
82 cm. Material: 95% Viskose/5% Elasthan. Maschinenwäsche.
12 304/760 weiß
43 015/260 schwarz
42, 44, 46, 48, 50, 52, 54, 56, 58, 60, 62

34,99

4. Longtop mit Spitze. V-Ausschnitt. Breite Träger. Spitze an
Ausschnitt und Saum. Gerade Form. Länge in Gr. 52 ca. 80 cm.
Aus 95% Viskose, 5% Elasthan. Maschinenwäsche.
00 157/660 rot
27 734/160 schwarz
81 893/060 weiß
42, 44, 46, 48, 50, 52, 54, 56, 58, 60, 62

19,99

5. Shirt in figurumspielender Form mit Reißverschluss am
V-Ausschnitt. Halb-
lange Ärmel mit überschnittener Schulter.
Schulter und Nietendekoration. Länge in Gr. 52 ca. 78 cm.
Material: 95% Viskose/5% Elasthan. Maschinenwäsche.
00 477/960 rot
00 478/760 schwarz
42, 44, 46, 48, 50, 52, 54, 56, 58, 60, 62

29,99

6. Hose mit Animalprint. Gummizug am Bund. Beininnenlänge
ca. 76 cm. Material: 95% Viskose/5% Elasthan. Maschinen-
wäsche.
37 429/360 schwarz/weiß
42, 44, 46, 48, 50, 52, 54, 56, 58, 60, 62

29,99

7. 2-in-1 Shirt in figurumspielender Form mit modischem
Zebra-
muster. Rundhalsausschnitt. Lange Ärmel. Länge in
Gr. 52 ca. 78 cm. Material: 50% Baumwolle/50% Modal.
Maschinenwäsche.
56 364/860 schwarz/weiß
42, 44, 46, 48, 50, 52, 54, 56, 58, 60, 62

39,99

5. Shirt
29,99

STRETCH

2tlg. Collier-Set
11 396/455
Silberfarben
19,99

6. Hose

29,99

RUNDUM
DEHNBUND
STRETCH

Plateausneaker
auf Seite 74

7. 2in1 Shirt
39,99

Ohringe
12 303/955
silberfarben
14,99



8. Shirt mit Katzenmotiv. Rundhalsausschnitt. Halbblange Ärmel. Länge in Gr. 52 ca. 78 cm. Material: 65% Polyester/35% Baumwolle. Maschinenwäsche.

00 194/060 schwarz
42, 44, 46, 48, 50, 52,
54, 56, 58, 60, 62

24,99

5. rot

8. Shirt
24,99





flaschengrün

schwarz

rosé

silberfarben

1. Shirt
39.99

PLEASE plissee!

Monochrome Looks stehen für Easy Dressing. Eine lässige Art sich zu kleiden sorgt für diesen einzigartigen modernen Look. Was den Trend ausmacht? Entspannte, bequeme Hosen, lässige Shirts und Shirtjacken in edlen Farben.



1., 3., 4.
silberfarben

Halskette
15 661/760
Multicolor
29,99



1., 3., 4.
rosé

Halskette
93 576/260
Braun
34,99



1., 3., 4.
flaschengrün

Halskette
46 331/060
Blau
29,99

Plateausneaker
auf Seite 96/97

MIAMODA



Minimale Falten, maximaler Effekt! Plisseestyles sind wahre Figurschmeichler. Die kleinen Falten wirken wie längsstreifen und strecken dadurch die Silhouette. Ein Outfit, das zwickt und einengt, macht auf Dauer keine Freude. Deshalb lieben wir diese fließenden Styles. Sie umspielen die Silhouette und sind besonders angenehm auf der Haut.

Ihre Francesca
head of creative buying



2. Longshirt

39,99

STRETCH

3. schwarz



3. Shirtjacke

39,99

STRETCH

schwarz

2. Longshirt



4. Hose

39,99

**RUNDUM
DEHNBUND
STRETCH**

**KURZ
großen**

schwarz

taschenberg

Beuteltasche
42 969/660
schwarz
59,99



ALLE GRÖSSEN - EIN PREIS

1. Shirt in Plissee-Qualität. Rundhalsausschnitt. Halblange Ärmel mit überschnittener Schulter. Länge in Gr. 52 ca. 78 cm. Material: 100% Polyester. Maschinenwäsche.

13 783/160 flaschengrün
57 086/660 silberfarben
62 579/360 rosé
93 700/860 schwarz
42, 44, 46, 48, 50, 52, 54, 56, 58, 60, 62 **39,99**

2. Longshirt mit grafischem Druck. Rundhalsausschnitt. 3/4 Arm. Länge in Gr. 52 ca. 82 cm. Material: 95% Polyester/5% Elasthan. Maschinenwäsche.

14 976/060 schwarz/rosé
42, 44, 46, 48, 50, 52, 54, 56, 58, 60, 62 **39,99**

3. Shirtjacke. Lange Ärmel. Länge in Gr. 52 ca. 78 cm. Material: 100% Polyester. Maschinenwäsche.

14 009/060 rosé
19 557/360 silberfarben
53 906/960 flaschengrün
95 478/960 schwarz
42, 44, 46, 48, 50, 52, 54, 56, 58, 60, 62 **39,99**

4. Hose in Plissee-Optik. Gummizug am Bund. Material: 100% Polyester. Maschinenwäsche.

Normalgrößen: Beininnenlänge ca. 74 cm
11 653/860 schwarz
36 644/860 flaschengrün
59 882/660 silberfarben
59 980/860 rosé
42, 44, 46, 48, 50, 52, 54, 56, 58, 60, 62 **39,99**

Kurzgrößen: Beininnenlänge ca. 68 cm

11 653/860 schwarz
36 644/860 flaschengrün
59 882/660 silberfarben
59 980/860 rosé
21, 22, 23, 24, 25, 26, 27, 28, 29, 30, 31 **39,99**

Plateausneaker
auf Seite 2/3

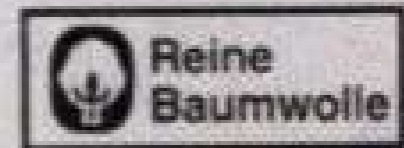

BASICS

4 Formen in 6 Farben

Verpassen Sie Ihren Alltagslooks mit unseren **Baumwoll-Basics** ein Update. Perfekt zum kombinieren in vielen tollen Farben!



cyclam

schwarz

MIAMODA

1. Poloshirt aus leicht strukturiertem Baumwollmaterial. Polokragen mit Knöpfen. Halblange Ärmel mit Rippbündchen. Länge in Gr. 52 ca. 78 cm. Material: 100% Baumwolle. Maschinenwäsche.

- 00 699/860 weiß
 - 00 700/460 schwarz
 - 34 996/760 marineblau
 - 59 367/860 cyclam
 - 72 159/560 rot
 - 73 428/560 grün
- 42, 44, 46, 48, 50, 52, 54, 56, 58, 60, 62

29,99

2. Shirt mit streckendem V-Ausschnitt. 3/4 lange Ärmel. Länge in Gr. 52 ca. 78 cm. Material: 100% Baumwolle. Maschinenwäsche.

- 00 801/060 weiß
 - 00 802/860 rot
 - 00 803/660 grün
 - 00 804/460 marineblau
 - 00 805/160 schwarz
 - 19 825/460 cyclam
- 42, 44, 46, 48, 50, 52, 54, 56, 58, 60, 62

24,99

3. Top mit streckendem V-Ausschnitt. Länge in Gr. 52 ca. 78 cm. Material: 100% Baumwolle. Maschinenwäsche.

- 00 806/960 weiß
 - 00 807/760 rot
 - 00 808/560 grün
 - 00 809/360 marineblau
 - 00 810/160 schwarz
 - 18 699/460 cyclam
- 42, 44, 46, 48, 50, 52, 54, 56, 58, 60, 62

19,99

4. Shirt mit Rundhalsausschnitt. Halblange Ärmel. Länge in Gr. 52 ca. 78 cm. Material: 100% Baumwolle. Maschinenwäsche.

- 00 811/960 weiß
 - 00 812/760 rot
 - 00 813/560 grün
 - 00 814/360 marineblau
 - 00 815/060 schwarz
 - 17 853/860 cyclam
- 42, 44, 46, 48, 50, 52, 54, 56, 58, 60, 62

24,99

POLO-shirt

1. Poloshirt
29,99



V-NECK-shirt

2. Shirt
24,99





weiß

rot

marneblau

grün

V-NECK-top

RUNDHALS-shirt

3. Top
19,99

Halskette
40 330/160
Silberfarben
16,99



4. Shirt
24,99

Collier
11 671/360
silberfarben
16,99



ALLE GRÖSSEN - EIN PREIS

CURVYS favorites

BEST PRICE
Pos. 1 + 2
29.99



2 FIGURWUNDER in 5 Farben

1. Longshirt in A-Linie mit Bänderdetail am Saum. Rundhalsausschnitt. 3/4 lange Ärmel. Länge in Gr. 52 ca. 85 cm. Material: 95% Viskose/5% Elasthan. Maschinenwäsche.

01 068/560 rot
01 069/360 grün
01 070/160 royalblau
01 071/960 schwarz
18 517/860 marine
42, 44, 46, 48, 50, 52,
54, 56, 58, 60, 62 **29,99**

2. Shirt mit Einsatz am V-Ausschnitt und dekorativen Knöpfen. Mit extra weitem Ärmel. Länge in Gr. 52 ca. 78 cm. Material: 95% Viskose/5% Elasthan. Maschinenwäsche.

12 520/860 grün
17 128/560 marineblau
23 585/860 royalblau
55 420/960 schwarz
89 362/360 rot
42, 44, 46, 48, 50, 52,
54, 56, 58, 60, 62 **29,99**

3. Shirtjacke in A-Linie mit Knöpfen zum schließen. Lange Ärmel. Aufgesetzte Taschen. Länge in Gr. 52 ca. 82 cm. Material: 95% Viskose/5% Elasthan. Maschinenwäsche.

11 815/360 lila
18 041/960 schwarz
19 786/860 marineblau
19 789/260 rot
42, 44, 46, 48, 50, 52,
54, 56, 58, 60, 62 **39,99**

4. Top mit Raffung an Trägern. Rundhalsausschnitt. Länge in Gr. 52 ca. 78 cm. Material: 95% Viskose/5% Elasthan. Maschinenwäsche.

12 523/260 marineblau
41 913/060 schwarz
48 821/860 lila
80 965/260 rot
42, 44, 46, 48, 50, 52,
54, 56, 58, 60, 62 **19,99**

- ✓ A-LINIE UMSPIELT DIE FIGUR
- ✓ SEITLICHE BÄNDERDETAILS LASSEN DIE HÜFTE SCHMALER ERSCHEINEN



1. marine
STRETCH

- ✓ KNOPFLEISTE STRECKT DAS DEKOLLETÉ OHNE ZU WEIT AUSGESCHNITTEN ZU SEIN
- ✓ EXTRA WEITER ÄRMEL

2. grün
STRETCH





2tlg. Collier-Set
11 396/460
Silberfarben
19,99

3. Shirtjacke

39,99

STRETCH

4. Top

19,99

STRETCH

lila

MIAMODA BASIC

FARB vielfalt

3.



lila

schwarz



rot

marineblau

4.



schwarz

rot

lila

marineblau

4. lila



ALLE GRÖSSEN - EIN PREIS

1. Longstrickjacke

59,99

2. schwarz



2. Kleid
49,99

bordeaux



Halskette
15 662/555
Rot
64,99

1. Longstrickjacke in toller Farbkombination. V-Ausschnitt. Lange Ärmel mit Bündchen. Länge in Gr. 52 ca. 95 cm. Material: 100% Polyacryl. Maschinenwäsche.

31 336/660 rot
42, 44, 46, 48, 50, 52,
54, 56, 58, 60, 62 **59,99**

2. Kleid in Stufenform. Hemdkragen. Mit Knopfleiste. 3/4 lange Ärmel mit Manschette. Länge in Gr. 52 ca. 115 cm. Material: 100% Viskose. Maschinenwäsche.

19 132/560 schwarz
44 057/360 grün
66 033/760 bordeaux
42, 44, 46, 48, 50, 52,
54, 56, 58, 60, 62 **49,99**

3. Longbluse. V-Ausschnitt mit Stehkragen. Mit Knopfleiste. Lange Ärmel mit Manschette. Länge in Gr. 52 ca. 82 cm. Material: 100% Viskose. Einsätze: 95% Viskose/5% Elasthan. Maschinenwäsche.

35 185/360 schwarz
65 418/160 flaschengrün
77 510/160 weiß
42, 44, 46, 48, 50, 52,
54, 56, 58, 60, 62 **49,99**

- ✓ IN OFFENER FORM
- ✓ FORMSTABILER STRICK
- ✓ LANGARM

2. schwarz



2. bordeaux

2. grün

BEST PRICE
 3. Longbluse
49,99

STRETCH

✓ STEHKRAGEN MIT V-AUSSCHNITT HAT EINE STRECKENDE OPTIK

✓ WEICH FLIESSENDE VISKOSEQUALITÄT, DIE NICHT AUFTRÄGT

schwarz

✓ JERSEYEINSÄTZE AN DER SEITENNAHT UND INNEN AM ÄRMEL SORGEN FÜR 100% BEWEGUNGSFREIHEIT

Hose
 auf Seite 72

Beuteltasche
 auf Seite 56

100% Wohlfühl-Garantie

Wer kennt das nicht: Blusen engen ein und bieten kaum Bewegungsfreiheit. Wir haben die Lösung. Unsere neue Bluse die 100% Wohlfühlen garantiert!



✓ JERSEYEINSATZ AM RÜCKEN + SCHULTERBEREICH UND EINE KELLERFALTE SORGEN FÜR ENTSPRECHENDE WEITE!

✓ HÜFTBEDECKENDE LÄNGE, DIE KASCHIERT

ALLE GRÖSSEN - EIN PREIS

Alle unsere
Jeansformen
überzeugen durch
ihre optimale Schnitt-
führung. Hinzu kommt
die tolle bequeme
Ausstattung mit Stretch-
Anteil und elastischem
Dehnbund! So sitzt die
Hose perfekt und
kneift an keiner
Stelle!

Denim styles

Creolen
53 038/155
rosé
29,99

1. Sweatshirt
49,99

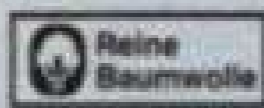

SARA Slim Fit

2. Jeans

59,99

←TEIL→
DEHNBUND

STRETCH

KURZ
großen

Plateauspaker
auf Seite 96



TRENDJEANS MIT *Teildehnbund*



3. grey denim



4. rosé



5. black

SARA Slim Fit
3. Jeans

49,99 **←TEIL→
DEHNBUND
STRETCH** **KURZ
großen**

1. Sweatshirt in Oil Washed Optik. Rundhalsausschnitt. Lange Ärmel. Länge in Gr. 52 ca. 80 cm. Material: 100% Baumwolle. Maschinenwäsche.
35 173/960 rose
42, 44, 46, 48, 50, 52, 54, 56, 58, 60, 62 **49,99**

2. Jeans „Sara“ in 4-Pocket-Form mit modischer Spitze am Saum. Mit Reißverschluss und Knopf. Mit Teildehnbund. Denim aus 97% Baumwolle/3% Elasthan. Maschinenwäsche.
Normalgrößen: Beininnenlänge ca. 64 cm
35 289/360 grey
21, 22, 23, 24, 25, 26, 27, 28, 29, 30, 31 **59,99**

Kurzgrößen: Beininnenlänge ca. 58 cm
35 289/360 grey
21, 22, 23, 24, 25, 26, 27, 28, 29, 30, 31 **59,99**

SARA Slim Fit
4. Hose

49,99 **←TEIL→
DEHNBUND
STRETCH** **KURZ
großen**

3. Jeans „Sara“ in 5-Pocket-Form mit kontrastfarbener Paspel seitlich am Bein. In Moonwashed-Optik. Mit Reißverschluss und Knopf zu schließen. Mit Teildehnbund. Denim aus 81% Baumwolle/17% Polyester/2% Elasthan. Maschinenwäsche.
Normalgrößen: Beininnenlänge ca. 76 cm
01 063/660 grey denim
42, 44, 46, 48, 50, 52, 54, 56, 58, 60, 62 **49,99**

Kurzgrößen: Beininnenlänge ca. 70 cm
01 063/660 grey denim
21, 22, 23, 24, 25, 26, 27, 28, 29, 30, 31 **49,99**

4. Hose „Sara“ in 5-Pocket-Form in Moonwashed Optik. Mit Reißverschluss und Knopf zu schließen. Bund mit Gürtelschlaufen. Material: 98% Baumwolle/2% Elasthan. Maschinenwäsche.
Normalgrößen: Beininnenlänge ca. 78 cm
01 054/560 rosé
42, 44, 46, 48, 50, 52, 54, 56, 58, 60, 62 **49,99**

EMMA Straight Fit
5. Jeans

49,99 **←TEIL→
DEHNBUND
STRETCH** **KURZ
großen**

Kurzgrößen: Beininnenlänge ca. 72 cm
01 054/560 rosé
21, 22, 23, 24, 25, 26, 27, 28, 29, 30, 31 **49,99**

5. Jeans „Emma“ in 5-Pocket-Form mit streckendem Glitzertape. Mit Knopf und Reißverschluss. Mit Teildehnbund und Gürtelschlaufen. Denim aus 81% Baumwolle/17% Polyester/2% Elasthan. Maschinenwäsche.
Normalgrößen: Innenbeinlänge ca. 78 cm
00 222/960 black
42, 44, 46, 48, 50, 52, 54, 56, 58, 60, 62 **49,99**

Kurzgrößen: Innenbeinlänge ca. 72 cm
00 222/960 black
21, 22, 23, 24, 25, 26, 27, 28, 29, 30, 31 **49,99**

ALLE GRÖSSEN - EIN PREIS

HOSEN MIT *Bequemebund*



1. blue stone

Keilsandale auf Seite 52/53



1. black denim



2. blue stone



2. grey

Plateausneaker auf Seite 74/75



3. blue stone

Plateausneaker auf Seite 96/97

1. Bootcut-Jeans

39,99

KURZ
großen

RUNDUM
DEHNBUND
STRETCH

LANG
großen

1. Bootcut-Jeans mit ausgestelltem Bein, Gesäßtaschen. Mit Rundumdehnbund. Denim aus 81% Baumwolle/17% Polyester/2% Elasthan. Maschinenwäsche.
Normalgrößen: Innenbeinlänge ca. 74 cm
01 062/860 blue stone
42 219/160 black denim
42, 44, 46, 48, 50, 52, 54, 56, 58, 60, 62 **39,99**

Kurzgrößen: Innenbeinlänge ca. 68 cm
01 062/860 blue stone
42 219/160 black denim
21, 22, 23, 24, 25, 26, 27, 28, 29, 30, 31 **39,99**

Langgrößen: Innenbeinlänge ca. 80 cm
01 062/860 blue stone
42 219/160 black denim
84, 88, 92, 96, 100, 104, 108, 112, 116, 120, 124 **39,99**

LISA

2. Jeggings

49,99

RUNDUM
DEHNBUND
STRETCH

KURZ
großen

2. Jeggings "Lisa" in 4-Pocket-Form mit ausgefranstem Saum und modischen Ösen. Mit streckender Nahtführung. Denim aus 97% Baumwolle/3% Elasthan. Maschinenwäsche.
Normalgrößen: Beininnenlänge ca. 68 cm
12 771/760 blue stone
33 471/960 grey
42, 44, 46, 48, 50, 52, 54, 56, 58, 60, 62 **49,99**

Kurzgrößen: Beininnenlänge ca. 62 cm
12 771/760 blue stone
33 471/960 grey
21, 22, 23, 24, 25, 26, 27, 28, 29, 30, 31 **49,99**

3. Jeans "Sara" in 4-Pocket-Form mit dekorativen Steinchen und kontrastfarbenem Saum. Mit Knopf und Reißverschluss. Mit Teildehnbund. Denim aus 62% Baumwolle/26% Polyester/11% Viskose/1% Elasthan. Maschinenwäsche.
Normalgrößen: Beininnenlänge ca. 70 cm
71 791/360 blue stone
42, 44, 46, 48, 50, 52, 54, 56, 58, 60, 62 **59,99**

SARA Slim Fit

3. Jeans

59,99

←TEIL→
DEHNBUND
STRETCH

KURZ
großen

Kurzgrößen: Beininnenlänge ca. 64 cm
71 791/360 blue stone
21, 22, 23, 24, 25, 26, 27, 28, 29, 30, 31 **59,99**

4. Jeggings "Lisa" mit Push-Up-Nähten. Aufgesetzte Taschen hinten und vorne mit Dekotaschen. Bequemer Formbund. Denim aus 97% Baumwolle/3% Elasthan. Maschinenwäsche.
Normalgrößen: Innenbeinlänge ca. 74 cm
00 228/660 grey denim
40 851/660 blue stone
78 965/160 dark blue
42, 44, 46, 48, 50, 52, 54, 56, 58, 60, 62 **49,99**

Kurzgrößen: Innenbeinlänge ca. 68 cm
00 227/860 grey denim
34 575/960 dark blue
63 890/660 blue stone
21, 22, 23, 24, 25, 26, 27, 28, 29, 30, 31 **49,99**

MIAMODA

ELASTISCHER Zauberbund

4. dark blue

Die besondere
Nahfführung
am Po bietet
eine Shape-
Funktion!

Die
hochelastische
Denim-
Qualität durch
einen höheren
Elasthananteil
sorgt für ein
unglaublich
angenehmes
Tragegefühl!



Der breite, nach
innenliegende
Gummiband sorgt
für eine Bauch-
weg-Funktion!



„ELASTHAN ist ein Multitalent, das die Formbeständigkeit von Textilien erhöht und deren Knittererholung beschleunigt. Zudem erfreut es durch seine Pflegeleichtigkeit, hohen Tragekomfort, große Bewegungsfreiheit und dauerhafte Elastizität.“



Ihre Francesca
head of creative buying

LISA
4. Jeggings
49.99

RUNDUM
DEHNBUND
STRETCH

KURZ
GRÖßEN

dark blue

grey denim

blue stone



4. grey denim

PERFEKTE PASSFORM mit Liebe zu Details



1. Jeansculotte

39,99

←TEIL→
DEHNBUND
STRETCH

1. Jeansculotte mit kontrastfarbenen Nähten. Mit Knopf und Reißverschluss zu schließen. Eingrifftaschen. Mit Teildehnbund. Innenbeinlänge ca. 58 cm. Denim aus 98% Baumwolle/2% Elasthan. Maschinenwäsche.
00 686/560 weiß
11 651/560 dark blue
42, 44, 46, 48, 50, 52, 54, 56, 58, 60, 62 **39,99**

2. Jeans "Emma" in 5-Pocket-Form. Mit Knopf und Reißverschluss zu schließen. Mit Teildehnbund. Saum mit Strasssteinen, Pailletten, Stickerei und Fransen besetzt. Innenbeinlänge ca. 58 cm. Denim aus 81% Baumwolle/17% Polyester/2% Elasthan. Maschinenwäsche.
15 205/660 blue bleached
42, 44, 46, 48, 50, 52, 54, 56, 58, 60, 62 **49,99**

EMMA Straight Fit

2. Jeans

49,99

←TEIL→
DEHNBUND
STRETCH

3. Jeans „Emma“ in 4-Pocket-Form mit Nieten am Saum. Mit Knopf und Reißverschluss. Mit Teildehnbund und modischer Sattelnäht vorne. Beininnenlänge ca. 70 cm. Denim aus 81% Baumwolle/17% Polyester/2% Elasthan.
42 981/660 dark blue
42, 44, 46, 48, 50, 52, 54, 56, 58, 60, 62 **49,99**

4. Longtop mit Spitzeneinsatz am Rundhalsausschnitt. Länge in Gr. 52 ca. 80 cm. Material: 92% Viskose/8% Elasthan. Spitze: 100% Polyester. Maschinenwäsche.
00 439/960 grün
00 440/760 schwarz
00 441/560 marineblau
11 994/660 royalblau
18 715/860 lila
57 723/460 rot
42, 44, 46, 48, 50, 52, 54, 56, 58, 60, 62 **19,99**

EMMA Straight Fit

3. Jeans

49,99

←TEIL→
DEHNBUND
STRETCH

5. Longbluse in figurumspielender Form mit Bindegürtel und Knopf. Hemdkragen. Mit Knopfleiste. Lange Ärmel mit Manschette. Länge in Gr. 52 ca. 110 cm. Material: 100% Polyester. Maschinenwäsche.
37 177/860 multicolor
42, 44, 46, 48, 50, 52, 54, 56, 58, 60, 62 **49,99**

6. Jeggings "Lisa" in 5-Pocket-Form. Mit schönen Schleifen am Beinabschluss. Jeans: Denim aus 98% Baumwolle/2% Elasthan. Maschinenwäsche.
Normalgrößen: Innenbeinlänge ca. 68 cm
00 176/760 dark blue 00 180/960 dark blue
67 722/960 grey denim 87 319/060 grey denim
42, 44, 46, 48, 50, 52, 54, 56, 58, 60, 62 **39,99**

Kurzgrößen: Innenbeinlänge ca. 62 cm
00 176/760 dark blue 00 180/960 dark blue
67 722/960 grey denim 87 319/060 grey denim
21, 22, 23, 24, 25, 26, 27, 28, 29, 30, 31 **39,99**

STYLING wunder

- ✓ OFFEN GETRAGEN MIT JEANS UND TOP
- ✓ OFFEN ÜBER EINEM ENGEN KLEID
- ✓ GESCHLOSSEN ALS KLEID MIT SNEAKERN
- ✓ UNTER EINEM KUSCHELIGEN PULLI, SO DASS KRAGEN UND SAUM HERAUSBLITZEN

5. Longbluse
49,99



grün

marineblau

rot

4. Longtop

19,99

STRETCH

Weitere Farben
finden sie
online!



5.



6. grey denim

Pumps auf
Seite 94



LISA

6. Jeggings

39,99

✓ RUNDUM
DEHNBUND
STRETCH

KURZ
großen

dark blue

Plateausneaker
auf Seite 96

ALLE GRÖSSEN - EIN PREIS



1. Shirt
29.99

2. Bermuda

Plateausneaker
auf Seite 96/97

BERMUDA meets batik

Bunt, bunter. Batik! In allen Farben des Regenbogens ist batik einer der Top-Trends in dieser Saison!

MIAMODA
MUSTHAVE
BATIK



1. Shirt

✓ BINDEKNOTEN UMSPIELT
DIE BAUCHPARTIE!

2. Bermuda
49.99
STRETCH

✓ RUNDUM
DEHNBUND



3. weiß



3. Jeansrock
34.99
←TEIL→
DEHNBUND
STRETCH
dark denim

1. Shirt mit Bindeband am Saum, V-Ausschnitt, Halblange Ärmel. Länge in Gr. 52 ca. 74 cm. Material: 65% Polyester/35% Viskose. Maschinenwäsche.

98 176/660 marineblau
42, 44, 46, 48, 50, 52, 54, 56, 58, 60, 62 **29,99**

2. Bermudas mit modischem Batikmuster, Eingriffstaschen. Mit Dehnbund. Beininnenlänge ca. 36 cm. Material: 95% Baumwolle/5% Elasthan. Maschinenwäsche.

45 978/960 blau
42, 44, 46, 48, 50, 52, 54, 56, 58, 60, 62 **49,99**

3. Jeansrock mit Gehschlitz hinten. Mit Knopf und Reißverschluss. Eingriffstaschen. Länge in Gr. 52 ca. 68 cm. Denim aus 81% Baumwolle/17% Polyester/2% Elasthan. Maschinenwäsche.

00 689/960 weiß
85 697/960 dark denim
42, 44, 46, 48, 50, 52, 54, 56, 58, 60, 62 **34,99**

4. Hose „Anna“ in 5-Pocket-Form. Mit Dekosteinen auf den Gesäßtaschen. Elastischer Hosenbund im Rückteil für mehr Komfort. Mit Gürtelschlaufen, Knopf und Reißverschluss. Aus 66% Baumwolle/32% Polyester/2% Elasthan. Maschinenwäsche.

Normalgrößen: Innenbeinlänge ca. 80 cm
07 523/260 marine
31 536/260 weiß
86 210/760 flaschengrün
97 863/160 schwarz
42, 44, 46, 48, 50, 52, 54, 56, 58, 60, 62 **39,99**

Kurzgrößen: Innenbeinlänge ca. 74 cm
00 909/860 schwarz
24 779/660 flaschengrün
45 058/360 marine
93 805/660 weiß
21, 22, 23, 24, 25, 26, 27, 28, 29, 30, 31 **39,99**

ANNA Feminin Slim
4. Hose
39,99

←TEIL→
DEHNBUND
STRETCH

KURZ
KURZ
großen

marine

MEGA
stretch



Diese Hose ist aus formbeständiger **Stretchqualität** und die perfekte Basichose für jeden Anlass!



flaschengrün

marine

weiß

schwarz



ALLE GRÖSSEN - EIN PREIS

ERSEY favorites

Sie suchen eine wunderbar weiche Hose, die sich durch besonders hohen Tragekomfort auszeichnet? Dann ist eine Jersey Hose die perfekte Wahl für Sie! Jersey Hosen sind weich und geschmeidig, atmungsaktiv und saugfähig, sehr pflegeleicht und für den Trockner geeignet. Außerdem verlieren die Textilien beim Waschen nicht so schnell an Farbe. Sie werden lange Zeit Freude an Ihrer Jerseyhose haben!

1. Hose mit modischem Hahnentrittmuster. Mit Bindeband, Eingriffstaschen, Rückwärtiger Dehnbund. Material: 95% Polyester/5% Elasthan. Maschinenwäsche.

Normalgrößen: Innenbeinlänge ca. 68 cm
00 137/960 schwarz/weiß
 42, 44, 46, 48, 50, 52, 54, 56, 58, 60, 62 **39,99**

Kurzgrößen: Innenbeinlänge ca. 63 cm
00 137/960 schwarz/weiß
 21, 22, 23, 24, 25, 26, 27, 28, 29, 30, 31 **39,99**

2. Hose mit geradem Bein und Umschlag am Saum. Mit seitlichem Piping und dekorativem Rundumdehnbund. Melierter Optik. Material: 95% Polyester/5% Elasthan. Maschinenwäsche.

Normalgrößen: Innenbeinlänge ca. 78 cm
93 876/660 grau/schwarz
 42, 44, 46, 48, 50, 52, 54, 56, 58, 60, 62 **49,99**

Kurzgrößen: Innenbeinlänge ca. 72 cm
93 876/660 grau/schwarz
 21, 22, 23, 24, 25, 26, 27, 28, 29, 30, 31 **49,99**

3. Culotte im modischen Hahnentrittmuster. Gummizug am Bund. Beininnenlänge ca. 56 cm. Material: 95% Polyester/5% Elasthan. Maschinenwäsche.

39 826/860 schwarz/weiß
 42, 44, 46, 48, 50, 52, 54, 56, 58, 60, 62 **49,99**

4. Bootcut-Hose in melierter Optik mit ausgestelltem Bein. Mit Dehnbund. Material: 95% Polyester/5% Elasthan. Maschinenwäsche.

Normalgrößen: Beininnenlänge ca. 78 cm
93 992/160 schwarz/weiß
 42, 44, 46, 48, 50, 52, 54, 56, 58, 60, 62 **49,99**

Kurzgrößen: Beininnenlänge ca. 72 cm
93 992/160 schwarz/weiß
 21, 22, 23, 24, 25, 26, 27, 28, 29, 30, 31 **49,99**

5. Longpullover mit Dekasteinchen. Rundhalsausschnitt. Lange Ärmel mit Ribbündchen. Aufgesetzte Taschen. Länge in Gr. 52 ca. 82 cm. Material: 70% Viskose/30% Polyamid. Maschinenwäsche.

79 200/760 silbergrau
96 073/760 schwarz
 42, 44, 46, 48, 50, 52, 54, 56, 58, 60, 62 **49,99**

Alle unseren bequemen
 Jerseyhosen finden sie auf:
www.MIA-MODA.de

JOGPANT SLIM



Plateausneaker
 auf Seite 74

JOGPANT STRAIGHT



CULOTTE



1. Hose
39,99
 RUNDUM DEHNBUND STRETCH KURZ Größen

2. Hose
49,99
 RUNDUM DEHNBUND STRETCH KURZ Größen

3. Culotte
49,99
 RUNDUM DEHNBUND STRETCH

5. silbergrau

Anhänger
mit Kette
39 655/155
schwarz/
silberfarben
19,99



5. Longpullover
49,99

schwarz

Anhänger mit Kette
51 602/655
Silberfarben
18,99



4. Bootcut-Hose

Plateausneaker
auf Seite 96

BOOTCUT



4. Bootcut-Hose

49,99

RUNDUM
DEHNBUND
STRETCH

KURZ
großen

♥
1. Longbluse
39,99

Anhänger mit Kette
51 602/660
Silberfarben
18,99



2. Hose
49,99
RUNDUM
DEHNBUND
STRETCH



Plateausneaker
08 582/760
bordeaux
36-41
129,99



mit zusätzlichen
Schnürsenkeln in marine

STYLE & comfort

Ihr Style ist unsere Leidenschaft.
Egal, in welcher Größe. Dabei
kommt natürlich auch der Komfort
nicht zu kurz, denn gut durch-
dachte Schnitte sorgen dafür, dass
Sie sich einfach wohlfühlen können!

♥
3. Shirt
39,99

STRETCH



Plateausneaker
auf Seite 96/97

4. Hose
39,99
← TEIL →
DEHNBUND
STRETCH

KURZ
Größen

LEDERIMITAT-looks

MIAMODA HOESHOP



5. Leggings

29.⁹⁹

RUNDUM
DEHNBUND
STRETCH

1. Longbluse in oversized Form mit aufgesetzten Brusttaschen, Hemdkragen. Mit Knopfleiste, 3/4 lange Ärmel mit überschnittener Schulter mit Manschette. Länge in Gr. 52 ca. 82 cm. Material: 80% Viskose/20% Polyamid. Maschinenwäsche.
11 794/060 weiß
42, 44, 46, 48, 50, 52, 54, 56, 58, 60, 62 **39,99**

2. Hose in Webqualität. Mit Schnürung im Gummibund. Modisch aufgesetzte Tasche am Bein. Mit verstellbarem Gummizug am Saumabschluss. Beininnenlänge ca. 70 cm. Material: 63% Polyester/34% Viskose/3% Elasthan, Bund: 100% Polyester. Maschinenwäsche.
43 064/060 anthrazit
42, 44, 46, 48, 50, 52, 54, 56, 58, 60, 62 **49,99**

3. Shirt mit dekorativer Schnürung am Rundhalsausschnitt. Halbblange Ärmel mit Cut-Outs an der Schulter. Länge in Gr. 52 ca. 74 cm. Material: 95% Polyester/5% Elasthan. Maschinenwäsche.
97 927/360 schwarz/beige
42, 44, 46, 48, 50, 52, 54, 56, 58, 60, 62 **39,99**

6. Hose

59.⁹⁹

←TEIL→
DEHNBUND
STRETCH **KURZ**
größen

4. Hose mit dekorativem Glitzertape. Mit Bindeband. Schlupfform. Mit Dehnbund. Material: 95% Polyester/5% Elasthan. Maschinenwäsche.
Normalgrößen: Innenbeinlänge ca. 68 cm
00 691/560 schwarz
42, 44, 46, 48, 50, 52, 54, 56, 58, 60, 62 **39,99**

Kurzgrößen: Innenbeinlänge ca. 63 cm
00 691/560 schwarz
21, 22, 23, 24, 25, 26, 27, 28, 29, 30, 31 **39,99**

5. Leggings aus leicht glänzender Qualität. Rundumdehnbund. Material: 95% Polyester/5% Elasthan. Maschinenwäsche.
44 564/860 dunkelgrün
53 640/460 cognac
79 929/160 schwarz
42, 44, 46, 48, 50, 52, 54, 56, 58, 60, 62 **29,99**

7. Leggings

49.⁹⁹

RUNDUM
DEHNBUND
STRETCH

6. Hose in 5-Pocket-Form mit modischer Beschichtung. Mit Gürtelschlaufen. Mit Knopf und Reißverschluss. Mit Teildehnbund. Material: 98% Baumwolle/2% Elasthan. Maschinenwäsche.
Normalgrößen: Beininnenlänge ca. 76 cm
12 786/560 cognac **20 850/960** dunkelgrün
56 429/960 schwarz **59,99**
42, 44, 46, 48, 50, 52, 54, 56, 58, 60, 62

Kurzgrößen: Beininnenlänge ca. 70 cm
12 786/560 cognac **20 850/960** dunkelgrün
56 429/960 schwarz **59,99**
21, 22, 23, 24, 25, 26, 27, 28, 29, 30, 31

7. Leggings mit Beschichtung vorne. Mit Dehnbund. Innenbeinlänge ca. 70 cm. Material: 60% Viskose/35% Polyester/5% Elasthan. Beschichtung: 95% Polyester/5% Elasthan. Maschinenwäsche.
00 521/460 schwarz
42, 44, 46, 48, 50, 52, 54, 56, 58, 60, 62 **49,99**

SUPER stretch

Der hohe Tragekomfort in Kombination mit einem modischen Design lässt diese Stretchhosen zu Ihren absoluten Lieblingskleidungsstücken aufsteigen.

MIAMODA

ELASTISCHER Zauberbund

Der breite, nach innenliegende Gummibund sorgt für eine Bauchweg-Funktion!



black stone

LISA
1. Jeggings

49,99

TRENDIGER SAUMABSCHLUSS

RUNDUM
DEHNBUND
STRETCH

KURZ
größen

dark blue

grey denim

black stone

Plateausneaker
auf Seite 74

3. Longshirt

39,99

STRETCH



1. Jeggings „Lisa“ mit Verzierung am Bein. Gesäßtaschen. Mit Dehnbund. Material: Denim aus 98% Baumwolle/2% Elasthan. Maschinenwäsche.

Normalgrößen: Beininnenlänge in Gr. 52 ca. 74 cm

66 965/060 dark blue **70 246/960** grey denim

96 904/360 black stone
42, 44, 46, 48, 50, 52, 54, 56, 58, 60, 62

49,99

Kurzgrößen: Beininnenlänge in Gr. 52 ca. 68 cm

66 965/060 dark blue **70 246/960** grey denim

96 904/360 black stone
21, 22, 23, 24, 25, 26, 27, 28, 29, 30, 31

49,99

2. Mantel in Veloursleder-Optik. mit modischen Nieten. V-Ausschnitt. Lange Ärmel. Länge in Gr. 52 ca. 95 cm. Material: 90% Polyester/10% Elasthan. Maschinenwäsche.

00 733/560 schwarz **14 108/060** terracotta

26 311/660 camel **93 616/660** marineblau

42, 44, 46, 48, 50, 52, 54, 56, 58, 60, 62

59,99

3. Longshirt mit floralem Druck. Rundhalsausschnitt. Lange Ärmel. Länge in Gr. 52 ca. 82 cm. Material: 92% Viskose/8% Elasthan. Maschinenwäsche.

57 174/060 multicolor
42, 44, 46, 48, 50, 52, 54, 56, 58, 60, 62

39,99

2.

schwarz

marineblau

camel

terracotta

✓ VELOURSLEDEROPTIK

MOHA
Umhänge-
tasche
76 873/560
cognac
99,99



2. Mantel

59,99

STRETCH

marineblau

3. Longshirt

Jeggings
auf Seite 66

Plateausneaker
auf Seite 74

ALLE GRÖSSEN - EIN PREIS

ACTIVE JACKEN

1. Trenchcoat
99,99



2. Weste
59,99
grau/rosé



2. grün/limone

2. schwarz

2. grau/rosé

3. Softshelljacke

79,99

STRETCH



4. Softshelljacke

89,99

STRETCH



1. Trenchcoat in sportlicher Optik, Umlegekragen. Mit Reißverschluss und Knöpfen. Lange Ärmel, Eingriffstaschen. Mit Taillengrütel. Länge in Gr. 52 ca. 85 cm. Material und Futter: 100% Polyester. Maschinenwäsche.

77 050/860 marineblau
42, 44, 46, 48, 50, 52, 54, 56, 58, 60, 62

99,99

2. Weste mit Stehkragen und Reißverschluss. Reißverschluss tasche. Länge in Gr. 52 ca. 78 cm. Material, Futter und Watterung: 100% Polyester. Maschinenwäsche.

01 026/360 grün/limone
11 995/360 schwarz
86 345/160 grau/rosé
42, 44, 46, 48, 50, 52, 54, 56, 58, 60, 62

59,99

3. Softshelljacke mit Kapuze, Stehkragen. Mit Reißverschluss. Lange Ärmel, Eingriffstaschen. Länge in Gr. 52 ca. 80 cm. Material: 96% Polyester/ 4% Elasthan, Futter: 100% Polyester. Maschinenwäsche.

74 369/560 blau
42, 44, 46, 48, 50, 52, 54, 56, 58, 60, 62

79,99

4. Softshelljacke mit Strickeinsätzen, Stehkragen und Kapuze. Mit Reißverschluss. Lange Ärmel, Eingriffstaschen mit Reißverschluss. Länge in Gr. 52 ca. 80 cm. Material: 94% Polyester/6% Elasthan, Einsätze: 100% Polyester. Maschinenwäsche.

00 312/860 schwarz/grau
42, 44, 46, 48, 50, 52, 54, 56, 58, 60, 62

89,99

MIAMODA

SOFTSHELL – KEINE ANGST VOR WIND UND WETTER

„Schlechte Wettervorhersage? Das ist keine Entschuldigung. Werfen Sie sich in unsere windabweisenden Softshelljacken. Sie sind wasserabweisend und mit einer Kapuze ausgestattet (Haare gerettet). Das leichte weiche und elastische Material ist eine warme Schicht, die uneingeschränkten Komfort bietet. Somit ist sie perfekt für alle Outdooraktivitäten und bringt Abenteuerlust in Ihren Kleiderschrank!“

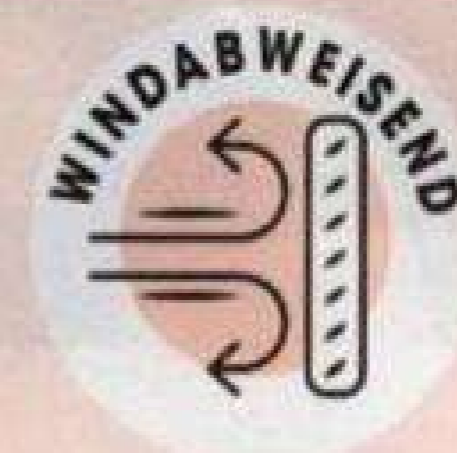



1. Lederjacke
299,99



schwarz

2. Kleid

MIAMODA
MUSTHAVE
LEDER

GERRY WEBER

Stiefel-
Schaftweite
< 4 >

Stiefel
23 380/760
schwarz
36-42
129,-



Weite
H

MIAMODA

CURVY

Fashion-Check

- ✓ Streckende Nähte
- ✓ Extra kurze Länge
- ✓ Gerade Form
- ✓ Super weiches
Echtleder

1. rot



SOFTES Echtleder



3. Lederjacke

299,99

stein



3. schwarz



3. stein

1. Lederjacke in taillierter Form mit Nieten. Stehkragen. Mit Reißverschluss. Lange Ärmel. Eingriffstaschen. Länge in Gr. 52 ca. 68 cm. Material: 100% Lammnappa. Futter: 100% Polyester. Lederreinigung.
11 593/660 rot **14 813/560** schwarz
 42, 44, 46, 48, 50, 52, 54, 56, 58, 60, 62 **299,99**

2. Kleid mit Animalprint. Rundhalsausschnitt. 3/4 lange Ärmel. Eingriffstaschen. Länge in Gr. 52 ca. 95 cm. Material: 95% Polyester/5% Elasthan. Maschinenwäsche.
19 012/960 grau/braun **49,99**
 42, 44, 46, 48, 50, 52, 54, 56, 58, 60, 62

3. Lederjacke in modischer Langform mit Kapuze. Mit Reißverschluss. Lange Ärmel. Eingriffstaschen. Länge in Gr. 52 ca. 86 cm. Futter: 100% Polyester. Material: 100% Lammnappa. Lederreinigung.
28 685/160 schwarz **49 223/660** stein
 42, 44, 46, 48, 50, 52, 54, 56, 58, 60, 62 **299,99**

ALLE GRÖSSEN - EIN PREIS

HALTEN SIE SICH *Ihre Optionen offen!*

Mit diesem tollen Mantel gibt es keine schlechten Tage.
Diesen können Sie ganz nach Style und Wärmeempfinden mit und ohne Steppeinsatz tragen.

1. Kurzmantel

159,99



MODISCHE
2-in-1-Optik

1. Kurzmantel mit gestepptem Einsatz. Mit Knopfleiste und Reißverschluss. Lange Ärmel. Eingriffstaschen. Länge in Gr. 52 ca. 90 cm. Material: 59% Wolle/41% Polyester. Wattierung und Futter: 100% Polyester. Maschinenwäsche.
52 059/860 grün/grau/schwarz
42, 44, 46, 48, 50, 52, 54, 56, 58, 60, 62 **159,99**

2. Mantel im modischen Glencheckmuster. Reverskragen. Mit Knopfleiste und Gürtel. Lange Ärmel. Eingriffstaschen. Länge in Gr. 52 ca. 110 cm. Futter: 100% Polyester. Material: 95% Polyester/5% Wolle. Maschinenwäsche.
65 360/560 schwarz/weiß
42, 44, 46, 48, 50, 52, 54, 56, 58, 60, 62 **129,99**

3. Kurzmantel in taillierter Form. Mit Kapuze und Umlegekragen. Mit Zipfelsaum. Reißverschluss und modische Samtschnürungen. Mit floralem Muster. Lange Ärmel. Länge in Gr. 52 ca. 95 cm. Material: 90% Polyester/9% Viskose/1% Elasthan. Futter: 100% Polyester. Maschinenwäsche.
54 903/560 schwarz
93 518/460 rot
42, 44, 46, 48, 50, 52, 54, 56, 58, 60, 62 **149,99**



Ohringe
12 303/955
silberfarben
14,99

2. Mantel
129,99



3. rot



3. Kurzmantel
149,99
STRETCH
schwarz

✓ LEICHT AUSGESTELLTE FORM SORGT
FÜR EINE SCHMEICHELNDE SILHOUETTE

Schnürstiefelette
auf Seite 4

ALLE GRÖSSEN - EIN PREIS

1. Kleid

89,99

2. Shirttunika

49,99

STRETCH



3. Longstrickjacke

59,99



1. Kleid mit Umiegekragen und Knopfleiste. 3/4 lange Ärmel. Eingriffstaschen. Länge in Gr. 52 ca. 120 cm. Material: 100% Viskose. Maschinenwäsche.

29 633/060 rot
42, 44, 46, 48, 50, 52, 54, 56, 58, 60, 62

89,99

2. Shirttunika in A-Linie mit Hemdkragen. 3/4 lange Ärmel. Länge in Gr. 52 ca. 76 cm. Material: 95% Viskose/5% Elasthan. Maschinenwäsche.

29 573/860 multicolor
42, 44, 46, 48, 50, 52, 54, 56, 58, 60, 62

49,99

3. Longstrickjacke in oversized Form. Halbblange Ärmel mit überschnittener Schulter. Länge in Gr. 52 ca. 84 cm. Material: 100% Polyacryl. Maschinenwäsche.

84 913/860 schwarz
42, 44, 46, 48, 50, 52, 54, 56, 58, 60, 62

59,99

4. Shirt mit streckendem V-Ausschnitt. 3/4 lange Ärmel. Länge in Gr. 52 ca. 78 cm. Material: 95% Viskose/5% Elasthan. Maschinenwäsche.

19 194/560 rot
42, 44, 46, 48, 50, 52, 54, 56, 58, 60, 62

39,99

Stiefel auf
Seite 80

ALLTAG mit Stil

4. Shirt
39,99
STRETCH



Collier
96 279/355
schwarz/
silberfarben
12,99

5. Sweatblazer
89,99

STRETCH

6. Hose
79,99

RUNDUM
DEHNBUND
STRETCH



Plateausneaker
auf Seite 14

MIAMODA

4.
CURVY
Fashion-Check



- ✓ Streckender V-Ausschnitt
- ✓ Ideal für kräftigere Oberarme
- ✓ In zwei modischen Farben

5. Sweatblazer mit Reverskragen. Mit Knöpfen. Lange Ärmel. Aufgesetzte Taschen. Länge in Gr. 52 ca. 81 cm. Material: 70% Polyester/25% Viskose/5% Elasthan. Maschinenwäsche.
12 331/060 schwarz
42, 44, 46, 48, 50, 52,
54, 56, 58, 60, 62 **89,99**



6. Hose mit Reißverschluss am Saum. Bequemer Schlupfbund. Beininnenlänge in Gr. 52 ca. 68 cm. Material: 70% Polyester/25% Viskose/5% Elasthan. Maschinenwäsche.
63 206/260 schwarz
42, 44, 46, 48, 50, 52,
54, 56, 58, 60, 62 **79,99**



1. Tunika
49,99

STRETCH

Ohringe
12 303/960
Silberfarben
14,99

2. Plisseehose
59,99

RUNDUM
DEHNBUND
STRETCH

Plateausneaker
auf Seite 14/15.



3. Pullover
59,99

Halskette
25 044/460
grau
19,99



4. Shirt
49,99
STRETCH

Collier
96 279/360
schwarz
12,99

1. Tunika in figurumspielender Form mit Druck. Rundhalsausschnitt. Halbblange Ärmel mit überschnittener Schulter. Länge in Gr. 52 ca. 78 cm. Material: 95% Polyester/5% Elasthan. Maschinenwäsche.
40 897/660 weiß/schwarz/grau
42, 44, 46, 48, 50, 52, 54, 56, 58, 60, 62 **49,99**

2. Plisseehose in Rock-Optik. Mit Dehnbund. Beininnenlänge ca. 58 cm. Material: 95% Polyester/5% Elasthan. Maschinenwäsche.
11 562/160 schwarz
42, 44, 46, 48, 50, 52, 54, 56, 58, 60, 62 **59,99**

3. Pullover in leicht ausgestellter Form. Rundhalsausschnitt. Lange Ärmel. Länge in Gr. 52 ca. 78 cm. Material: 52% Viskose/28% Polyester/20% Polyamid. Maschinenwäsche.
00 560/260 schwarz
42, 44, 46, 48, 50, 52, 54, 56, 58, 60, 62 **59,99**

CLASSICO

nuovo

6. Mantel
159,99



5. Kleid
69,99



5. Kleid

MIAMODA

CURVY Fashion-Check

- ✓ Figurgünstiger Schnitt
- ✓ Tunika in Plisseequalität
- ✓ Mit edlem Alloverprint



4. Shirt mit edlem Animaldruck. Rundhalsausschnitt. 3/4 lange Ärmel. Länge in Gr. 52 ca. 78 cm. Material: 95% Viskose/5% Elasthan. Maschinenwäsche.

00 644/460 schwarz/weiß
42, 44, 46, 48, 50, 52, 54, 56, 58, 60, 62

49,99

5. Kleid in figurumspielender Form aus Plisseequalität. Rundhalsausschnitt. 3/4 lange Ärmel. Länge in Gr. 52 ca. 95 cm. Material: 100% Polyester. Futter: 65% Polyester/35% Viskose. Maschinenwäsche.

54 102/460 schwarz/weiß
42, 44, 46, 48, 50, 52, 54, 56, 58, 60, 62

69,99

6. Mantel in taillierter Form mit Reverskragen und Knöpfen. Lange Ärmel. Eingriffstaschen. Länge in Gr. 52 ca. 100 cm. Material: 48% Polyester/38% Wolle/8% Polyamid/6% Polyacryl. Futter: 100% Polyester. Professionelle Textiltreinigung.

31 022/260 schwarz
42, 44, 46, 48, 50, 52, 54, 56, 58, 60, 62

159,99

Stiefel auf
Seite 80/81

ALLE GRÖSSEN - EIN PREIS

1. Longshirt
49,99

STRETCH

- ✓ GRAFISCHER DRUCK
- KASCHIERT DIE OBERWEITE
- ✓ V-AUSSCHNITT SORGT FÜR
- EINE STRECKENDE SILHOUETTE

2. Hose
59,99

RUNDUM
DEHNBUND
STRETCH

KURZ
GRÖßEN

Ohrhänger
69 703/255
gelbgoldfar-
ben
22,99

DEZENTE Erdtöne

1. Longshirt in figurumspielender Form mit tollem Druck. V-Ausschnitt mit Stehkragen. 3/4 lange Ärmel. Länge in Gr. 52 ca. 90 cm. Material: 95% Viskose/5% Elasthan. Maschinenwäsche.

11 557/160 schwarz/braun/beige
42, 44, 46, 48, 50, 52, 54, 56, 58, 60, 62

49,99

2. Hose „Anna“ in Super-Stretch-Qualität. Aus 88% Polyester, 12% Elasthan. Mit Bügelfalte. Maschinenwäsche.

Normalgrößen: Innenbeinlänge ca. 76 cm
73 892/860 schwarz

42, 44, 46, 48, 50, 52, 54, 56, 58, 60, 62

59,99

Kurzgrößen: Innenbeinlänge ca. 70 cm

83 376/060 schwarz

21, 22, 23, 24, 25, 26, 27, 28, 29, 30, 31

59,99

3. Pullover
59,99

braun

Collier
32 068/555
goldfarben
29,99

remante

Stiefelette
33 476/860
braun
36-45
99,99



Weite



Sohle herausnehmbar



Federleicht

3. schwarz



✓ PLISSEE AM SAUM
UMSPIELT DIE HÜFTE



Plateausneaker
20 580/560
camel/weiß/
champagner
36-41
119,99



Weite



Made in Portugal

3. Pullover mit Plisse am Saum. U-Boot-Ausschnitt, Lange Ärmel mit Ribbündchen. Länge in Gr. 52 ca. 76 cm. Material: 52% Viskose/28% Polyester/20% Polyamid. Maschinenwäsche.
28 620/860 schwarz
29 739/560 braun
 42, 44, 46, 48, 50, 52, 54, 56, 58, 60, 62 **59,99**

4. Longblazer mit modischem Lochmuster. Rundhalsausschnitt. Mit Haken und Ösen und Gürtel. Lange Ärmel. Aufgesetzte Taschen. Länge in Gr. 52 ca. 100 cm. Material: 97% Polyester/3% Elasthan. Maschinenwäsche.
32 837/260 cognac
 42, 44, 46, 48, 50, 52, 54, 56, 58, 60, 62 **99,99**

5. Tunika in fließender Optik. Serafino-Ausschnitt mit Stehkragen. Lange Ärmel mit Manschette und Knopf. Länge in Gr. 52 ca. 96 cm. Material: 100% Polyester. Maschinenwäsche.
87 809/560 weiß
 42, 44, 46, 48, 50, 52, 54, 56, 58, 60, 62 **49,99**

6. Culotte mit Schlupfbund. Material: 63% Polyester/32% Viskose/5% Elasthan. Maschinenwäsche.
Normalgrößen:
 Beininnenlänge ca. 58 cm
53 760/060 cognac
 42, 44, 46, 48, 50, 52, 54, 56, 58, 60, 62 **59,99**

Kurzgrößen:
 Beininnenlänge ca. 52 cm
53 760/060 cognac
 21, 22, 23, 24, 25, 26, 27, 28, 29, 30, 31 **59,99**

Collier
 71 279/955
 Gelbgoldfarben
24,99

4. Longblazer
99,99

STRETCH

5. Tunika
49,99

MIAMODA
CURVY
 Fashion-Check



4. Longblazer



5. Tunika



6. Culotte

6. Culotte
59,99

RUNDUM
 DEHNBUND
STRETCH

KURZ
 großen

✓ Dank bequemem Schlupfbund sitzt die Culotte immer optimal und ist im Trendfarbton cognac der ideale Kombipartner für Ihre modischen Outfits!



ALLE GRÖSSEN - EIN PREIS



2. Shirt

3. Hose

✓ NADELSTREIFEN
STRECKEN DAS BEIN

Ohringe
21 970/955
silberfarben/
weiß
16,99



1. Longbluse
69,99

marineblau

2. Shirt
49,99
STRETCH

3. Hose
69,99
RUNDUM
DEHNBUND
STRETCH



1. grün

Anhänger
mit Kette
51 602/655
Silberfarben
18,99

MIAMODA

CURVY
Fashion-Check

1. grün 1. marineblau

- ✓ Offen getragen mit einem modischen Shirt kaschiert die Bluse Ihre Oberweite und den Bauch.
- ✓ Geschlossen sorgt sie für eine streckende Silhouette und umspielt weich fließend Ihre Figur.

GREEN meets navy

Wer sich gut fühlt, sieht auch toll aus - das beweisen diese unkomplizierten Looks! Luftigen Outfits mit sportlichen Elementen sind ein echter Gewinn für den Kleiderschrank!



4. Longstrickjacke
69,99

1. Longbluse in lässiger Form, Hemdkragen, Mit Knopfleiste, 3/4 lange Ärmel mit überschnittener Schulter mit Manschette, Eingriffstaschen, Länge in Gr. 52 ca. 85 cm, Material: 100% Viskose, Maschinenwäsche.

12 809/560 marineblau **45 737/960** grün
42, 44, 46, 48, 50, 52, 54, 56, 58, 60, 62 **69,99**

2. Shirt mit floralem Print, Rundhalsausschnitt, Halb lange Ärmel, Länge in Gr. 52 ca. 82 cm, Material: 92% Viskose/8% Elasthan, Maschinenwäsche.

83 433/860 grün/beige **49,99**
42, 44, 46, 48, 50, 52, 54, 56, 58, 60, 62

3. Hose mit Bindeband am Schlupfbund, Eingriffstaschen, Material: 70% Polyester/25% Viskose/5% Elasthan, Maschinenwäsche.

Normalgrößen: Beininnenlänge ca. 78 cm
12 177/760 marine **69,99**
42, 44, 46, 48, 50, 52, 54, 56, 58, 60, 62

Kurzgrößen: Beininnenlänge ca. 72 cm
12 177/760 marine **69,99**
21, 22, 23, 24, 25, 26, 27, 28, 29, 30, 31

4. Longstrickjacke mit praktischen Taschen, V-Ausschnitt, Lange Ärmel mit Ribpbündchen, Aufgesetzte Taschen, Länge in Gr. 52 ca. 90 cm, Material: 100% Polyacryl, Maschinenwäsche.

13 538/960 grün **69,99**
42, 44, 46, 48, 50, 52, 54, 56, 58, 60, 62

5. Kleid mit Wickeloptik, V-Ausschnitt, 3/4 lange Ärmel, Länge ca. 110 cm, Material: 95% Viskose/5% Elasthan, Maschinenwäsche.

22 211/260 marineblau **59,99**
42, 44, 46, 48, 50, 52, 54, 56, 58, 60, 62



5. Kleid
59,99

STRETCH

- ✓ WICKELOPTIK SCHMEICHEL
JEDEM FIGURTYP
- ✓ V-AUSSCHNITT VERLEIHT
STRECKENDE WIRKUNG

Plateausneaker
57 151/360
marine
36-41
129,99

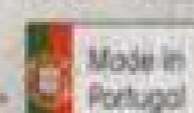

ALLE GRÖSSEN - EIN PREIS



1. Shirtbluse
49,99
STRETCH



2. Pullover
59,99

Ohrhänger
69 703/255
gelbgoldfar-
ben
22,99

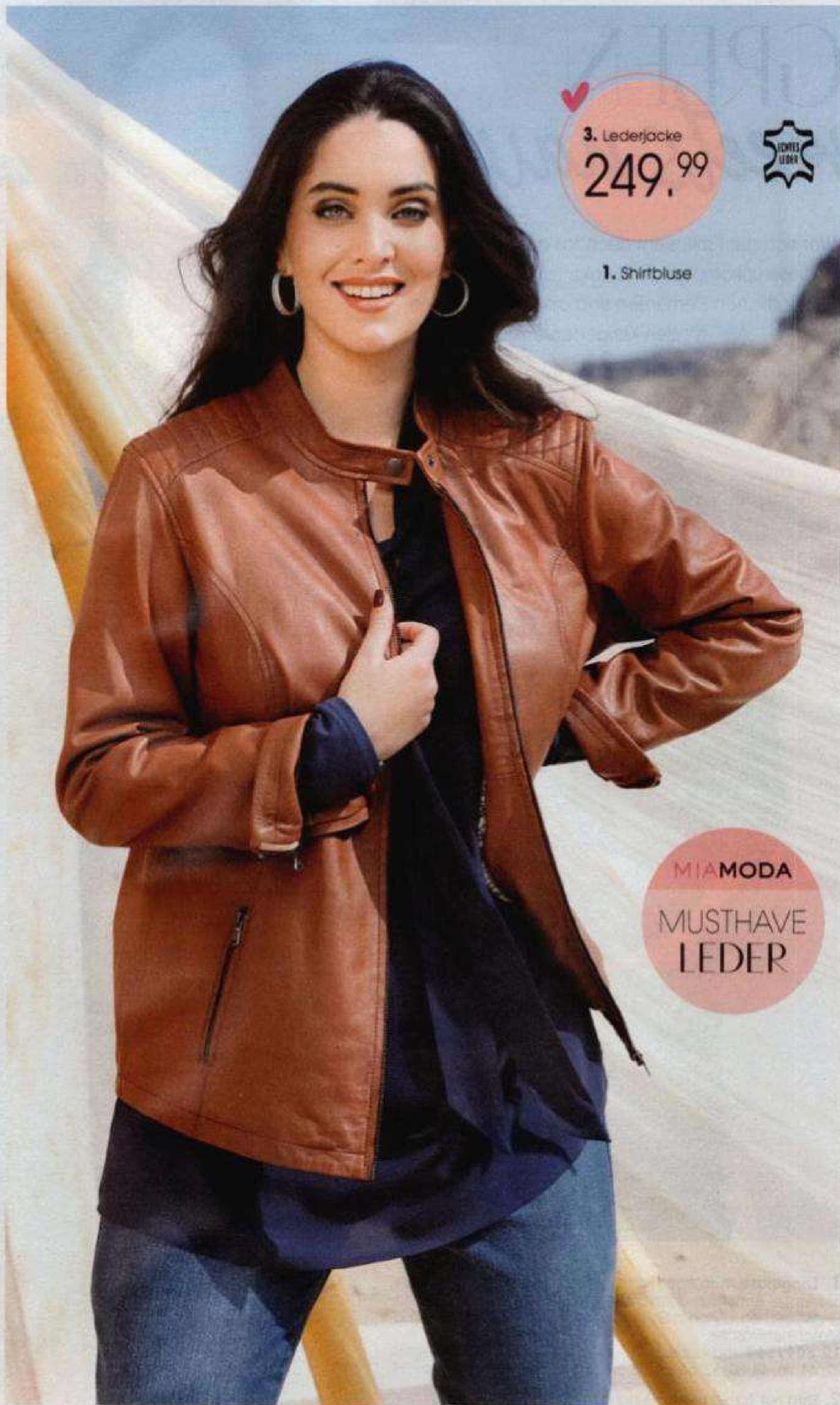

3. Lederjacke
249,99



1. Shirtbluse

MIA MODA
MUSTHAVE
LEDER

1. Shirtbluse mit Schnürung am Kragen. V-Ausschnitt mit Stehkragen. Lange Ärmel. Länge in Gr. 52 ca. 78 cm. Material: 100% Viskose. Rückteil und Ärmel: 95% Viskose/5% Elasthan. Maschinenwäsche.
75 069/060 marineblau
42, 44, 46, 48, 50, 52, 54, 56, 58, 60, 62 **49,99**

2. Pullover mit floralem Muster. U-Boot-Ausschnitt. Lange Ärmel. Länge in Gr. 52 ca. 66 cm. Material: 50% Baumwolle/50% Polyacryl. Maschinenwäsche.
75 021/160 braun/weiß/marineblau
42, 44, 46, 48, 50, 52, 54, 56, 58, 60, 62 **59,99**

3. Lederjacke mit Stehkragen und Reißverschluss. Lange Ärmel mit Reißverschluss. Praktische Reißverschluss-Taschen. Länge in Gr. 52 ca. 66 cm. Material: 100% Lammnappa. Futter: 100% Polyester. Lederspezialreinigung.
45 619/960 cognac
42, 44, 46, 48, 50, 52, 54, 56, 58, 60, 62 **249,99**

4. Tunika. V-Ausschnitt mit Hemdkragen. Lange Ärmel mit Manschette. Länge in Gr. 52 ca. 84 cm. Material: 100% Viskose. Maschinenwäsche.
34 999/860 cognac
69 105/060 marineblau
42, 44, 46, 48, 50, 52, 54, 56, 58, 60, 62 **59,99**

5. Longstrickjacke mit Schalkragen. Lange Ärmel. Länge in Gr. 52 ca. 100 cm. Material: 86% Polyacryl/9% Polyester/5% Polyamid. Maschinenwäsche.
95 266/860 hellblau
42, 44, 46, 48, 50, 52, 54, 56, 58, 60, 62 **69,99**

6. Kleid in A-Linie mit femininem Rundhalsausschnitt. Lange Ärmel mit Bündchen. Länge in Gr. 52 ca. 100 cm. Material und Futter: 100% Viskose. Maschinenwäsche.
95 242/960 marineblau/braun
42, 44, 46, 48, 50, 52, 54, 56, 58, 60, 62 **79,99**

LIEBLINGS- stück

Diese Strickjacke trägt sich ultra bequem und ist Ihr perfekter Partner für modische Outfits mit edlen Blusen oder fließenden Kleidern.



4. Tunika
59,99
marineblau

MIAMODA

CURVY
Fashion-Check



4. cognac

4. marineblau

- ✓ Figurschmeichler Schnitt
- ✓ Weich fließende Viskose-Qualität
- ✓ In zwei eleganten Farben

MIAMODA MODERN WOMAN

5. Longstrickjacke

69,99

6. Kleid

79,99

- ✓ V-AUSSCHNITT MIT BINDEBAND
STRECKT DEN AUSSCHNITT
- ✓ A-LINIE UMSPIELT DEN BAUCH



GERRY WEBER

Stiefel
19 537/060
cognac
36-42
129,-



Weite

H

Stiefel-
Schaftweite
< 4 >

ALLE GRÖSSEN - EIN PREIS

AMORE ROSSO



1. Blusenshirt

69,99

STRETCH

2. Hose

49,99

**RUNDUM
DEHNBUND
STRETCH**

MONA

Pumps
06 734/860
schwarz
3½-8
69,99

Weite
G



1.

Creolen
15 071/955
blau
29,99



4. Tunika

59,99

**RÜCKTEIL UMSPIELT
PERFEKT DIE PO-PARTIE!**



Damenring
63 841/155
silberfarben/
schwarz
17,99

1. Blusenshirt in figurumspielender Form mit effektvollen Chiffonbahnen im Rückteil. Rundhalsausschnitt. 3/4 lange Ärmel mit überschnittener Schulter. Glitzernde Pailletten im Vorderteil. Länge in Gr. 52 ca. 78 cm. Chiffon ca. 105 cm. Ärmel + Rückenteil, Vorderteil: 97% Polyester/3% Elasthan. Chiffon: 100% Polyester. Futter: 95% Polyester/5% Elasthan. Maschinenwäsche.
74 804/160 schwarz
42, 44, 46, 48, 50, 52, 54, 56, 58, 60, 62 **69,99**

2. Hose mit streckendem Blumenprint. Gummizug am Bund. Beininnenlänge in Gr. 52 ca. 76 cm. Material: 95% Polyester/5% Elasthan. Maschinenwäsche.
74 359/660 schwarz/rot
42, 44, 46, 48, 50, 52, 54, 56, 58, 60, 62 **49,99**

3. Wickelkleid in figurumspielender Form in strukturiertem Punktedesign. V-Ausschnitt. Mit Bindeband. Lange Ballonärmel mit Gummizug. Länge ca. 120 cm. Material und Futter: 100% Polyester. Maschinenwäsche.
11 249/560 bordeaux
42, 44, 46, 48, 50, 52, 54, 56, 58, 60, 62 **89,99**

4. Tunika in figurumspielender Form. U-Boot-Ausschnitt aufwändig mit Perlen besetzt. Mit Knopf und Schlaufe hinten zu schließen. 3/4 lange Flügelärmel. Länge in Gr. 52 ca. 76 cm. Material: 100% Polyester. Futter: 95% Polyester/5% Elasthan. Maschinenwäsche.
30 492/860 bordeaux
42, 44, 46, 48, 50, 52, 54, 56, 58, 60, 62 **59,99**

5. Shirt mit Punkte- und Blumendruck. V-Ausschnitt mit Bindeband. 3/4 lange Ärmel mit Volant. Länge in Gr. 52 ca. 78 cm. Material: 95% Polyester/5% Elasthan. Maschinenwäsche.
74 686/260 schwarz/rot
42, 44, 46, 48, 50, 52, 54, 56, 58, 60, 62 **49,99**

6. Blazer mit Samt- und Paillettendekoration. Lange Ärmel. Länge in Gr. 52 ca. 76 cm. Material: 95% Polyester/5% Elasthan. Futter: 100% Polyester. Einsätze: 97% Polyester/3% Elasthan. Maschinenwäsche.
40 047/860 schwarz
42, 44, 46, 48, 50, 52, 54, 56, 58, 60, 62 **89,99**

3. Wickelkleid

89,99

✓ PASSENDER

BH AUF S. 106

POS. 12

Kette mit
Anhänger
00 997/255
schwarz
22,99

✓ WICKELFORM UND V-AUSSCHNITT

✓ VERLEIHEN DEM DEKOLLETÉ

✓ EINE STRECKENDE WIRKUNG

6. Blazer
89,99

STRETCH

1. Blusenshirt

✓ FORMSTABILE JERSEYWARE

✓ LÄNGS VERLAUFENDE PAILETTEN

STRECKEN DEN OBERKÖRPER



6.

Hose
auf Seite 74

5. Shirt
49,99

STRETCH

STUDIO W

Chelsea Boot
67 446/060
schwarz
36-42
99,99



ALLE GRÖSSEN - EIN PREIS

FUNKELNDE must haves

1.



1. Shirtjacke
69,99
STRETCH

Kette mit
Anhänger
00 997/255
schwarz
22,99

5. Top

2. Plisseerock
59,99
RUNDUM
DEHNBUND
STRETCH

- ✓ PUSSEEROCK UMSPIELT HÜFTEN UND OBERSCHENKEL
- ✓ STRECKENDE WIRKUNG

3. Pullover

3. Pullover
59,99
STRETCH

Ohrhänger
09 920/555
silberfarben
16,99

2. Plisseerock

1. Shirtjacke. mit funkelnden Pailletten. Kapuze. Lange Ärmel. Innenfutter aus Jersey. Länge in Gr. 52 ca. 64 cm. Material: 92% Polyester/8% Elasthan. Futter: 100% Polyester. Maschinenwäsche.
36 564/860 grün
42, 44, 46, 48, 50, 52, 54, 56, 58, 60, 62 **69,99**

2. Plisseerock in A-Linie aus edel glänzendem Satin. Gummizug am Bund. Länge in Gr. 52 ca. 85 cm. Material: 97% Polyester/3% Elasthan. Maschinenwäsche.
28 802/260 grün
42, 44, 46, 48, 50, 52, 54, 56, 58, 60, 62 **59,99**

3. Pullover in figurumspielender Form mit Steinchen- und Perlendekoration. Rundhalsausschnitt. Lange Ärmel mit überschnittener Schulter mit Ribbündchen. Länge in Gr. 52 ca. 68 cm. Material: 75% Polyacryl/22% Polyester/3% Elasthan. Maschinenwäsche.
19 956/760 grau
42, 44, 46, 48, 50, 52, 54, 56, 58, 60, 62 **59,99**

4. Kleid in figurumspielender Form mit asymmetrischem Spitzenüberwurf. U-Boot-Ausschnitt. 3/4 lange Flügelärmel. Länge ca. 105 cm. Rock: 95% Polyester/5% Elasthan. Spitze: 90% Polyester/10% Elasthan. Maschinenwäsche.
49 942/160 grün
42, 44, 46, 48, 50, 52, 54, 56, 58, 60, 62 **79,99**

5. Blusenjacke in weitschwingender Kaftanform. Mit Bindeband, 3/4 lange Flügelärmel. Länge in Gr. 52 ca. 86 cm. Material: 100% Polyester. Maschinenwäsche.
93 661/260 grün/weiß
44/46, 48/50, 52/54, 56/58, 60/62 **59,99**

6. Top mit glänzendem Satin im Vorderteil. V-Ausschnitt. Länge in Gr. 52 ca. 76 cm. Vorderteil: 97% Polyester/3% Elasthan. Rückenteil: 95% Viskose/5% Elasthan. Spitze: 90% Polyamid/10% Elasthan. Maschinenwäsche.
30 973/760 hellgrün
42, 44, 46, 48, 50, 52, 54, 56, 58, 60, 62 **39,99**

7. Leggings aus leicht glänzender Qualität. Mit bequemem Rundumdehnbund. Länge in Gr. 52 ca. 76 cm. Material: 95% Polyester/5% Elasthan. Maschinenwäsche.
79 929/160 schwarz
42, 44, 46, 48, 50, 52, 54, 56, 58, 60, 62 **29,99**

4. Kleid
79,99
STRETCH



EXKLUSIV
BEI UNS!

Pumps
78 058/360
silberfarben
36-42
69,99

Weite
F

5. Blusenjacke
59,99

6. Top



7. Leggings
29,99
RUNDUM
DEHNBUND
STRETCH

Liva
Loop

Plateausneaker
20 824/560
silberfarben
36-42
69,99



Sohle
herausnehmbar

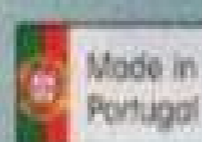

Weite
G

MIAMODA

CURVY
Fashion-Check

5.



- ✓ Kaschiert Schultern und Oberarme
- ✓ Verlängerte Form umspielt zusätzlich die Hüfte.

6. Top
39,99

Collier
11 671/355
silberfarben
16,99



BEQUEMES RÜCKENTEIL

SPITZEN-look



1. Tunika
49,99

2. Leggings
29,99
RUNDUM
DEHNBUND
STRETCH



AUS HOCHELASTISCHER SPITZE

PASSENDER BH

AUF S. 106

POS. 8

3. Spitzenkleid
79,99

MONA

Pumps
96 970/760
dunkelblau
3 1/2 - 8
69,99



MIAMODA

CURVY Fashion-Check

- ✓ Kaffanform umspielt die Bauchpartie
- ✓ Fällt locker über die Oberarme und engt nicht ein!

1. Bluse in weit schwingender Kaffanform mit Dekoelementen. U-Boot-Ausschnitt. 3/4 lange Ärmel. Länge in Gr. 52 ca. 86 cm. Material: 100% Polyester. Maschinenwäsche.
24 338/160 multicolor
44/46, 48/50, 52/54, 56/58, 60/62
49,99

2. Leggings aus leicht glänzender Ware. Mit Rundumdehnbund. Innenbeinlänge ca. 76 cm. Material: 95% Polyester/5% Elasthan. Maschinenwäsche.
54 657/860 marineblau
42, 44, 46, 48, 50, 52, 54, 56, 58, 60, 62
29,99

3. Spitzenkleid mit plissierten Chiffonärmeln. Rundhalsausschnitt. Hinten mit Knopf und Schlaufe. Lange Ärmel. Länge ca. 105 cm. Material: 90% Polyester/10% Elasthan, Ärmel: 100% Polyester. Futter: 100% Polyester. Maschinenwäsche.

61 935/860 marineblau
42, 44, 46, 48, 50, 52, 54, 56, 58, 60, 62
79,99

4. Longshirt mit funkelnden Pailletten und Stickereien. Serafino-Ausschnitt. Lange Ärmel. Länge in Gr. 52 ca. 80 cm. Material: 100% Baumwolle.
77 577/060 marineblau
42, 44, 46, 48, 50, 52, 54, 56, 58, 60, 62
49,99

5. Shirt in A-Linie mit Rundhalsausschnitt und Eingriffstaschen. 3/4 lange Ärmel. Dezentler Glanzeffekt. Länge in Gr. 52 ca. 82 cm. Material: 95% Polyester/5% Elasthan. Maschinenwäsche.
11 565/460 pink
42, 44, 46, 48, 50, 52, 54, 56, 58, 60, 62
39,99

4. Longshirt

49,99

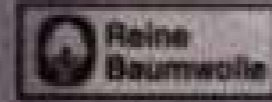

Ohrhänger
09 920/555
silberfarben
16,99



6. Longbluse
59,99



✓ VIELSEITIG TRAGBAR IST DIESE BESTICKTE LONGBLUSE. OB CASUAL OFFEN GETRAGEN ODER ZUGEKNÖPFT MIT BINDEBAND ALS HEMDBLUSENKLEID EIN WAHRER ALLROUNDER. OFFEN GETRAGEN STRECKT ER DIE SILHOUETTE, ABER AUCH GESCHLOSSEN UMSPIELT ER STRAKE UND OBERSCHENKEL.



6.

2. Leggings

5. Shirt

39,99

STRETCH

Collier
75 290/355
silberfarben
12,99



Liva
Loop



Sohle
herausnehmbar

Slipper
08 130/560
marine
36-41
49,99

Slipper
fällt etwas
kleiner aus!

Weite
G

6. Longbluse mit Blumendruck und Perlenstickereien. Hemdkragen. Mit Knopfleiste. Lange Ärmel mit Manschette und Knopf. Länge in Gr. 52 ca. 110 cm. Material: 100% Baumwolle. Maschinenwäsche.
26 051/860 marineblau/pink
42, 44, 46, 48, 50, 52,
54, 56, 58, 60, 62 **59,99**

7. Tunika in figurumspielender Form mit funkelnden Pailletten am U-Boot-Ausschnitt und Zipfelsaum. 3/4-lange Fledermausärmel. Länge in Gr. 52 ca. 82 cm. Material und Futter: 100% Polyester. Maschinenwäsche.
11 336/060 marineblau
42, 44, 46, 48, 50, 52,
54, 56, 58, 60, 62 **59,99**

7. Tunika
59,99



ALLE GRÖSSEN - EIN PREIS



3. Freizeitanzug, ab
59,99

bis Größe 62



1. BH, ab 34,99 bis Größe 120
Cup C, D, E, F mit 87% Baumwolle

- ✓ VORDERVERSCHLUSS FÜR BEQUEMES ÖFFNEN UND SCHLIESSEN!
- ✓ PERFEKTER HALT TROTZ WEICHEM SOFTMATERIAL

1. BH in angenehmer Baumwoll-Qualität. Genähte Cups. Träger nicht verstellbar. Haken- und Ösenverschluss vorne. Material: 87% Baumwolle/8% Polyamid/5% Elasthan.

grau melange	
Cup C 25 494/160	Cup E 13 424/260
Cup D 33 786/060	Cup F 61 912/760
Cup C, D, E, F: 85, 90	34,99
Cup C, D, E, F: 95, 100, 105, 110, 115, 120	39,99

3. Freizeitanzug mit hübschem Libellen-Druck auf der Brust. Länge Jacke in Gr. 42 ca. 68 cm. Material: 95% Baumwolle/5% Elasthan. Freizeit Hose Material: 89% Baumwolle/6% Polyester/5% Elasthan.

97 574/360 apricot/grau meliert	59,99
38, 40	66,99
42, 44, 46	73,99
48, 50, 52, 54, 56, 58, 60, 62	

2. Nachthemden im 2er Pack mit hübschem Druck und Schriftzug. Gerade Form. Länge ca. 95 cm. Material: 100% Baumwolle. Nachthemd grau meliert

77 249/660 apricot/grau meliert	29,99
38, 40	33,99
42, 44, 46	37,99
48, 50, 52, 54, 56, 58, 60, 62	

4. Nachthemd mit hübschem Libellen-Druck. Gerade Form. Länge ca. 90 cm. Material: 93% Baumwolle/7% Polyester.

32 482/760 grau meliert/koralle	24,99
38, 40	28,99
42, 44, 46	32,99
48, 50, 52, 54, 56, 58, 60, 62	

PEACH dreams

Freue Sie sich auf erholsame Nächte und entspannte Tage in unserer neuen Wäschekollektion für alle Größen!



2. Nachthemden, ab 29,99 bis Größe 62

2er Pack



4. Nachthemd, ab 24,99 bis Größe 62



5. Schlafanzug, ab 19,99 bis Größe 62
knie lange Hose

6. Bademantel, ab
49,99

bis Größe 62
weiche
Flusch-Qualität

Alle Artikel
der Doppelseite



7. Bustiers, ab 29,99
bis Größe 60/62
mit Elasthan

8. Taillesslips, ab 19,99
bis Größe 60/62
mit Elasthan



7.+8.



bis Größe 60/62



9. Schlafanzug, ab 34,99
bis Größe 62



MIAMODA

CURVY
Fashion-Check

Um sich wohl im eigenen Körper zu fühlen, ist es wichtig, Wäscheliebliche zu finden, die eine tolle Passform haben und Ihren genauen Ansprüchen genügen. Breite BH-Träger, die extra gepolstert sind, und flache Nähte schaffen dabei Abhilfe!

5. Schlafanzug mit hübschem Libellendruck, Kurzarm, Dehnbund. Material: 100% Baumwolle. Hose Material: 93% Baumwolle/7% Polyester.

57 401/760 koralle/grau meliert
38, 40 **19,99**
42, 44, 46 **22,99**
48, 50, 52, 54, 56, 58, 60, 62 **25,99**

6. Bademantel in kuschelig weicher Flusch-Qualität. Bindeband innen und außen. Länge ca. 110 cm. Aufgesetzte Taschen. Material: 100% Polyester.

77 176/160 ecru/marineblau/koralle
38, 40 **49,99**
42, 44, 46 **55,99**
48, 50, 52, 54, 56, 58, 60, 62 **61,99**

7. Bustiers im 3er Pack. Schmale Träger. Material: 95% Baumwolle/5% Elasthan.

62 044/860 3x weiß/apricot
36/38 **29,99**
40/42, 44/46 **33,99**
48/50, 52/54, 56/58, 60/62 **37,99**

8. Taillesslips im 3er Pack. Schmale Form. Elastischer Beinabschluss. Dehnbund. Material: 95% Baumwolle/5% Elasthan.

97 982/860 3x weiß/apricot
36/38 **19,99**
40/42, 44/46 **22,99**
48/50, 52/54, 56/58, 60/62 **25,99**

9. Schlafanzug mit leicht ausgestelltem Oberteil, Dehnbund. Material: 100% Baumwolle.

66 116/060 ecru/apricot
38, 40 **34,99**
42, 44, 46 **39,99**
48, 50, 52, 54, 56, 58, 60, 62 **44,99**



1. Schlafanzug, ab 34,99 bis Größe 62



- ✓ DEKORATIVE TRÄGER
- ✓ ZEICHNET SICH UNTER ENGER KLEIDUNG NICHT AB

2. Bügel-BH ab
29.99

bis Größe 115
Cup B, C, D, E



1. Schlafanzug mit orientalischem Druck. Als Partner von **Cotton made in Africa** unterstützen wir die Arbeit der Initiative in Afrika. Ärmel mit Gummizug, Dehnbund. Material: 100% Baumwolle.
28 510/160 jade/bordeaux 34,99
38, 40 39,99
42, 44, 46 44,99
48, 50, 52, 54, 56, 58, 60, 62



3. Schlafanzüge, ab 49,99 bis Größe 62



1., 3. + 4. Als Partner von **Cotton made in Africa** unterstützen wir die Arbeit der Initiative in Afrika. Eine Initiative der AID BY TRADE FOUNDATION!
www.cottonmadeinfrica.org



4. Nachthemden, ab 39,99 bis Größe 62

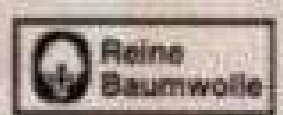

✓ ALLE TEILE IM 3ER PACK



5.

5.

7.

6.

Alle Artikel der Doppelseite



5. Achselhemden

6. Taillenslips

7. Taillenslips

2. Bügel-BH mit aufwendiger Stickerei am Träger. Vorgeformte Cups. Träger hinten verstellbar. Haken- und Osensverschluss hinten. Material: 86% Polyester/9% Elasthan/5% Polyamid.

beere		
Cup B	12 090/260	Cup D 13 399/660
Cup C	70 465/560	Cup E 45 862/560
Cup B, C, D, E	80, 85	29,99
Cup B, C, D, E	90, 95, 100, 105, 110, 115	33,99

3. Schlafanzüge im 2er Pack mit orientalischem Druck. Als Partner von **Cotton made in Africa** unterstützen wir die Arbeit der Initiative in Afrika. Kurzarm. Hose 7/8 Länge. Dehnbund. Material: 100% Baumwolle. Einsätze: 90% Polyamid/10% Elasthan.

96 468/960	rosenholz/marineblau	49,99
	38, 40	55,99
	42, 44, 46	61,99
	48, 50, 52, 54, 56, 58, 60, 62	

4. Nachthemden im 3er Pack in angesagten Farbkombinationen. Als Partner von **Cotton made in Africa** unterstützen wir die Arbeit der Initiative in Afrika. Kurzarm. Gerade Form. Länge ca. 95 cm. Material: 100% Baumwolle.

87 639/660	nude/rosenholz/jade	39,99
	38, 40	44,99
	42, 44, 46	49,99
	48, 50, 52, 54, 56, 58, 60, 62	

5. Achselhemden im 3er Pack mit elastischer Spitze und Herzanhänger. Gerade Form. Material: 95% Baumwolle/5% Elasthan.

41 857/960	1x altrosa, 1x petrol, 1x blau	34,99
	36/38	39,99
	40/42, 44/46	44,99
	48/50, 52/54, 56/58, 60/62	

6. Taillenslips im 3er Pack mit elastischer Spitze und Herzanhänger. Dehnbund. Material: 95% Baumwolle/5% Elasthan.

42 732/360	1x altrosa, 1x petrol, 1x blau	19,99
	36/38	22,99
	40/42, 44/46	25,99
	48/50, 52/54, 56/58, 60/62	

DAILY perfect

In unseren reinen und weichen Stoffen können Sie sich wohlfühlen und ganz Sie selbst sein!

7. Taillenslips im 3er Pack. Elastischer Beinabschluss. Dehnbund. Material: 95% Baumwolle/5% Elasthan.

10 719/860	1x rosé, 1x smaragd, 1x jade	19,99
	36/38	22,99
	40/42, 44/46	25,99
	48/50, 52/54, 56/58, 60/62	

8. Schlafanzug mit romantischem Chiffon. Dehnbund. Material: 63% Viskose (Javanaise)/32% Polyester/5% Elasthan, Einsätze: 100% Polyester.

11 433/560	rauchblau meliert	39,99
	38, 40	44,99
	42, 44, 46	49,99
	48, 50, 52, 54, 56, 58, 60, 62	



8. Schlafanzug, ab 39,99 bis Größe 62 mit Elasthan

EXTRA HOHE TAILLENSLIPS



7er Pack

HARMONY

• bis Größe 64/66 • mit Elasthan

1. Tailleenslips im 7er Pack. Schmale Form. Elastischer Beinabschluss. Dehnbund. Material: 95% Baumwolle/5% Elasthan.
34 582/260 7x weiß
 36/38 **29,99**
 40/42, 44/46 **33,99**
 48/50, 52/54, 56/58, 60/62, 64/66 **37,99**



4er Pack

HARMONY

• bis Größe 64/66 • mit Elasthan

2. Tailleenslips im 4er Pack. Schmale Form. Elastischer Beinabschluss. Dehnbund. Material: 95% Baumwolle/5% Elasthan.
12 919/260 4x rosé/beere
 36/38 **19,99**
 40/42, 44/46 **22,99**
 48/50, 52/54, 56/58, 60/62, 64/66 **25,99**



4er Pack

HARMONY

• bis Größe 64/66 • mit Elasthan

3. Tailleenslips im 4er Pack. Schmale Form. Elastischer Beinabschluss. Dehnbund. Material: 95% Baumwolle/5% Elasthan.
82 423/060 2x sand, 2x weiß
 36/38 **19,99**
 40/42, 44/46 **22,99**
 48/50, 52/54, 56/58, 60/62, 64/66 **25,99**



4er Pack

HARMONY

• bis Größe 64/66 • mit Elasthan

4. Tailleenslips im 4er Pack in frischen Pastelltönen. Schmale Form. Elastischer Beinabschluss. Dehnbund. Material: 95% Baumwolle/5% Elasthan.
95 676/160 1x hellblau, 1x grau, 1x apricot, 1x aqua
 36/38 **19,99**
 40/42, 44/46 **22,99**
 48/50, 52/54, 56/58, 60/62, 64/66 **25,99**



5er Pack

HARMONY

• bis Größe 64/66 • mit Elasthan

5. Tailleenslips im 5er Pack. Schmale Form. Mit Dehnbund. Material: 95% Baumwolle/5% Elasthan.
45 873/560 2x marine/gelb/pink getupft, 2x gestreift, 1x weiß
 36/38 **24,99**
 40/42, 44/46 **28,99**
 48/50, 52/54, 56/58, 60/62, 64/66 **32,99**



5er Pack

HARMONY

• bis Größe 64/66 • mit Elasthan

6. Tailleenslips im 5er Pack mit Stickerei. Schmale Form. Mit Dehnbund. Material: 95% Baumwolle/5% Elasthan.
81 426/760 5x weiß
 36/38 **19,99**
 40/42, 44/46 **22,99**
 48/50, 52/54, 56/58, 60/62, 64/66 **25,99**

BAUCHWEGSLIPS MIT VORDERPATTE



3er Pack

HARMONY

✓ AUCH IN 3X SCHWARZ UND 3X WEISS

• bis Größe 64/66 • mit Elasthan

7. Tailleenslips im 3er Pack mit Bauchweg-Funktion. Elastischer Gummibund. Material: 95% Baumwolle/5% Elasthan. Spitze: 100% Polyester.
06 446/960 3x weiß **60 193/860** 3x nude
 36/38 **19,99**
 40/42, 44/46 **22,99**
 48/50, 52/54, 56/58, 60/62, 64/66 **25,99**



4er Pack

HARMONY

• bis Größe 64/66 • mit Elasthan

8. Tailleenslips im 4er Pack mit Bauchweg-Funktion und elastischem Gummibund. Single Jersey: 95% Baumwolle/5% Elasthan.
78 158/360 2x marine/weiß, 2x marine
 36/38 **19,99**
 40/42, 44/46 **22,99**
 48/50, 52/54, 56/58, 60/62, 64/66 **25,99**



10er Pack

simone

100% Baumwolle

• bis Größe 52/54

9. Tailleenslip im 10er Pack mit Bauchweg-Funktion. Schmale Form. Leicht formend. Webgummibund. Material: 100% Baumwolle.
08 262/860 2x flieder, 2x lindgrün, 2x apricot, 4x weiß
95 660/760 10x weiß
 36/38 **24,99**
 40/42, 44/46 **28,99**
 48/50, 52/54 **32,99**



3er Pack

HARMONY

✓ AUCH IN SCHWARZ

• bis Größe 64/66 • mit Elasthan

10. Tailleenslips im 3er Pack mit Bauchweg-Funktion. Schmale Form. Leicht formend. Elastischer Beinabschluss. Webgummibund. Material: 95% Baumwolle/5% Elasthan.
09 161/660 3x weiß **09 164/060** 3x schwarz
 36/38 **19,99**
 40/42, 44/46 **22,99**
 48/50, 52/54, 56/58, 60/62, 64/66 **25,99**



4er Pack

HARMONY

• bis Größe 64/66 • mit Elasthan

11. Tailleenslips im 4er Pack mit Bauchweg-Funktion. Schmale Form. Leicht Formend. Elastischer Beinabschluss. Webgummibund. Material: 95% Baumwolle/5% Elasthan.
27 117/960 2x rot/schwarz, 2x weiß/schwarz
 36/38 **19,99**
 40/42, 44/46 **22,99**
 48/50, 52/54, 56/58, 60/62, 64/66 **25,99**



5er Pack

Blue MOON

• bis Größe 56/58 • mit Elasthan

12. Tailleenslips im 5er Pack mit Bauchweg-Funktion. Schmale Form. Leicht Formend. Elastischer Beinabschluss. Webgummibund. Material: 95% Baumwolle/5% Elasthan.
19 301/160 3x weiß/türkis, 2x weiß/pink
 36/38 **19,99**
 40/42, 44/46 **22,99**
 48/50, 52/54, 56/58 **25,99**

MEHR pack



✓ POS. 15: **5ER PACK**

✓ POS. 13 + 17: **4ER PACK**

✓ POS. 14 + 16: **2ER PACK**

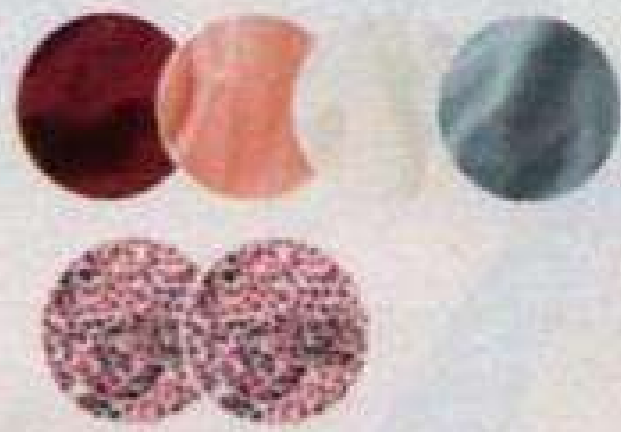

13. Achselhemden im 4er Pack mit Ringerrücken. Schmale Träger. Gerade Form. Material: 95% Baumwolle/5% Elasthan.
86 161/260 1x bordeaux, 1x apricot, 1x ecru, 1x türkis
 36/38 **34,99**
 40/42, 44/46 **39,99**
 48/50, 52/54, 56/58, 60/62, 64/66 **44,99**

14. Pants im 2er Pack. Schmale Form. Beinabschluss mit Schlitz. Dehnbund. Material: 95% Baumwolle/5% Elasthan.
71 297/160 2x ecru/bordeaux
 36/38 **24,99**
 40/42, 44/46 **28,99**
 48/50, 52/54, 56/58, 60/62, 64/66 **32,99**

15. Taillenslips im 5er Pack. Schmale Form. Elastischer Beinabschluss. Dehnbund. Material: 95% Baumwolle/5% Elasthan.
33 193/960 1x bordeaux, 1x apricot, 1x ecru, 1x mintgrün, 1x Druck
 36/38 **29,99**
 40/42, 44/46 **33,99**
 48/50, 52/54, 56/58, 60/62, 64/66 **37,99**

16. Achselhemden im 2er Pack mit Ringerrücken. Schmale Träger. Gerade Form. Material: 95% Baumwolle/5% Elasthan.
97 422/560 2x ecru/bordeaux
 36/38 **29,99**
 40/42, 44/46 **33,99**
 48/50, 52/54, 56/58, 60/62, 64/66 **37,99**

17. Longpantys im 4er Pack. Schmale Form. Elastischer Beinabschluss. Dehnbund. Material: 95% Baumwolle/5% Elasthan.
19 740/560 1x bordeaux, 1x apricot, 1x ecru, 1x türkis
 36/38 **29,99**
 40/42, 44/46 **33,99**
 48/50, 52/54, 56/58, 60/62, 64/66 **37,99**

18. Spaghettiträgerhemden im 3er Pack mit Mesh-Einsatz und Dekorösen. Träger hinten verstellbar. Gerade Form. Material: 95% Baumwolle/5% Elasthan.
67 800/860 1x marineblau, 1x terracotta, 1x mintgrün
 36/38 **34,99**
 40/42, 44/46 **39,99**
 48/50, 52/54, 56/58, 60/62 **44,99**

19. Pantys im 3er Pack mit Mesh-Einsatz und Dekorösen. Schmale Form. Elastischer Beinabschluss. Dehnbund. Material: 95% Baumwolle/5% Elasthan.
19 868/460 1x marineblau, 1x terracotta, 1x mintgrün
 36/38 **24,99**
 40/42, 44/46 **28,99**
 48/50, 52/54, 56/58, 60/62 **32,99**



18. Spaghettiträgerhemden, ab **34,99**

ZARTER mesh



19. Pantys, ab **24,99** bis Größe 60/62 mit Elasthan





3er Pack

1. BH, ab

65,95

bis Größe 120

Cup C, D, E, F, G

susa

Extra breite und weich gepolsterte Träger sorgen für ein angenehmes Tragegefühl auf der Schulter. Durch die Entlastung und gleichmäßigere Gewichtsverteilung kann er Rückenschmerzen vorbeugen.



3er Pack

1. BHs im 3er Pack in optimaler Passform bis Cup G. Dreigeteilte Cups, Seifliche Stäbchen, Entlastungsträger hinten verstellbar. Haken- und Ösenverschluss hinten. Material: 93% Baumwolle/5% Polyamid/2% Elasthan.

1x rosé/1x weiß/1x marine
 Cup C **30 725/160** Cup F **65 446/260**
 Cup D **26 300/960** Cup G **76 101/060**
 Cup E **76 091/360**
 Cup C, D, E, F, G: 80, 85, 90, 95, 100, 105, 110, 115, 120 **65,95**

2. BH mit spezieller Schnitfführung. Vorgeformte Cups, Breite Träger, nicht verstellbar. Haken- und Ösenverschluss hinten. Material: 83% Polyamid/17% Elasthan.

altrosa
 Cup B **60 748/660** Cup D **90 533/660**
 Cup C **14 762/460**
 Cup B, C, D: 75, 80, 85 **29,99**
 Cup B, C, D: 90, 95, 100 **33,99**

3. BH mit hohem Baumwollanteil. Dreigeteilte Cups, Entlastungsträger, hinten verstellbar. Haken- und Ösenverschluss hinten. Material: 95% Baumwolle/5% Elasthan.

weiß/rosé
 Cup C **87 757/760** Cup E **78 118/360**
 Cup D **78 114/260** Cup F **78 119/160**
 Cup C, D, E, F: 85, 90, 95 **24,99**
 Cup C, D, E, F: 100, 105, 110, 115, 120, 125, 130 **28,99**

4. BHs im 2er Pack in Vollcup-Form. Als Partner von Cotton made in Africa unterstützen wir die Arbeit der Initiative in Afrika. Dreigeteilte Cups, Entlastungsträger hinten verstellbar. Haken- und Ösenverschluss hinten. Material: 89% Baumwolle/ 6% Elasthan/5% Polyamid.

1x weiß/hellblau, 1x hellblau
 Cup C **64 142/860** Cup E **38 377/360**
 Cup D **88 137/060** Cup F **22 584/260**
 Cup C, D, E, F: 80, 85 **49,99**
 Cup C, D, E, F: 90, 95, 100, 105, 110, 115, 120, 125, 130 **55,99**

5. BH in Bustier-Form. Genähte Cups, Entlastungsträger hinten verstellbar. Haken- und Ösenverschluss hinten. Material: 89% Polyamid/11% Elasthan.

champagner
 Cup B **31 219/960** Cup D **31 233/660**
 Cup C **31 232/860** Cup E **31 234/460**
 Cup B, C, D, E: 80, 85 **29,99**
 Cup B, C, D, E: 90, 95, 100, 105, 110, 115 **33,99**

6. BH in Vollcup-Form. Dreigeteilte Cups, Entlastungsträger hinten verstellbar. Haken- und Ösenverschluss hinten. Material: 80% Polyamid/20% Elasthan.

hellblau
 Cup C **06 289/860** Cup E **00 270/460**
 Cup D **06 630/360** Cup F **06 713/760**
 Cup C, D, E, F: 85, 90, 95 **29,99**
 Cup C, D, E, F: 100, 105, 110, 115, 120, 125, 130 **33,99**

7. BHs im 2er Pack im Streifendesign aus Melangé-Garn. Dreigeteilte Cups, Entlastungsträger hinten verstellbar. Haken- und Ösenverschluss hinten. Material: 95% Baumwolle/5% Elasthan.

1x weiß, 1x weiß/grau
 Cup C **94 230/860** Cup E **48 259/460**
 Cup D **02 928/860** Cup F **95 896/560**
 Cup C, D, E, F: 85, 90, 95 **34,99**
 Cup C, D, E, F: 100, 105, 110, 115, 120, 125, 130 **39,99**

8. BH mit Stützfunktion. Genähte Cups, Entlastungsträger hinten verstellbar. Haken- und Ösenverschluss hinten. Material: 50% Polyamid/40% Polyester/10% Elasthan (Lycra). Handwäsche.

bordeaux
 Cup B **46 997/160** Cup B **57 195/860**
 Cup C **39 539/060** Cup C **84 634/360**
 Cup D **18 447/160** Cup D **72 315/360**
 Cup E **18 452/160** Cup E **16 154/560**
 Cup F **73 559/560** Cup F **57 262/660**
 Cup G **08 662/760** Cup G **06 250/360**
 Cup H **69 761/060** Cup H **96 543/960**
 Cup I **18 816/460** Cup I **29 459/060**
 Cup J **18 850/360** Cup J **29 474/960**
 marineblau
 Cup B **50 255/560** Cup B **52 567/560**
 Cup C **50 258/960** Cup C **03 190/660**
 Cup D **66 944/660** Cup D **69 159/260**



2. BH, ab

29,99

bis Größe 100

Cup B, C, D

Blue MOON



1x weiß/hellblau, 1x hellblau

2er Pack

3. BH, ab 24,99
 bis Größe 130
 Cup C, D, E, F
 mit 95% Baumwolle

HARMONY



4.
 Als Partner von **Cotton made in Africa** unterstützen wir die Arbeit der Initiative in Afrika. Eine Initiative der AID BY TRADE FOUNDATION!
www.cottonmadein africa.org



HARMONY

2er Pack

4. BHs, ab

49,99

bis Größe 130
 Cup C, D, E, F
 mit 89% Baumwolle

5. BH, ab 29,99
 bis Größe 115
 Cup B, C, D, E

Blue MOON



6. BH, ab 29,99
 bis Größe 130
 Cup C, D, E, F

Blue MOON



7. BHs, ab 34,99
 bis Größe 130
 Cup C, D, E, F
 mit 95% Baumwolle

HARMONY



✓ 1X WEISS, 1X WEISS/GRAU

2er Pack

- zu 8.:
- | | |
|------------------|------------------|
| Cup E 50 261/360 | Cup E 92 615/460 |
| Cup F 66 953/760 | Cup F 63 698/560 |
| Cup G 50 263/960 | Cup G 02 247/560 |
| Cup H 18 274/660 | Cup H 59 631/760 |
| Cup I 13 286/560 | Cup I 69 698/460 |
| Cup J 49 615/360 | Cup J 18 207/660 |
- Cup B, C, D, E, F, G, H, I, J: 85, 90, 95, 100, 105, 110, 115, 120, 125, 130



9. BH mit gepolsterten Trägern im Schulterbereich. Dreigeteilte Cups. Entlastungsträger, hinten verstellbar. Haken- und Ösenverschluss hinten. Material: 50% Polyamid/43% Polyester/7% Elasthan.

- kastanienbraun**
- | | |
|------------------|------------------|
| Cup C 12 108/260 | Cup E 38 084/560 |
| Cup D 41 057/660 | Cup F 80 534/660 |
- Cup C, D: 80, 85, 90, 95, 100, 105, 110, 115, 120
Cup E, F: 80, 85, 90, 95, 100, 105, 110, 115, 120

10. Bügel-BHs im 3er Pack mit spitzenverzierten Cups. Dreigeteilte Cups. Träger hinten verstellbar. Haken- und Ösenverschluss hinten. Material: 78% Polyamid/18% Elasthan/4% Viskose.

- 1x weiß, 1x schwarz, 1x kastanienbraun**
- | | |
|------------------|------------------|
| Cup B 86 746/060 | Cup D 28 186/060 |
| Cup C 62 689/060 | Cup E 87 053/060 |
- Cup B, C, D, E: 80, 85
Cup B, C, D, E: 90, 95, 100, 105, 110, 115

11. BH in angenehmer Baumwoll-Qualität. Dreigeteilte Cups. Entlastungsträger, hinten verstellbar. Haken- und Ösenverschluss hinten. Material: 90% Baumwolle/10% Elasthan.

- offwhite**
- | | |
|------------------|------------------|
| Cup B 13 119/860 | Cup D 17 702/760 |
| Cup C 97 520/660 | Cup E 46 930/960 |
- Cup B, C, D, E: 80, 85
Cup B, C, D, E: 90, 95, 100, 105, 110

12. Bügel-BH mit elastischen Bändchen am Dekolleté. Dreigeteilte Cups. Träger hinten verstellbar. Haken- und Ösenverschluss hinten. Material: 87% Polyamid/13% Elasthan.

- schwarz**
- | | |
|------------------|------------------|
| Cup B 30 228/760 | Cup D 31 785/760 |
| Cup C 31 784/060 | Cup E 31 786/560 |
- Cup B, C, D, E: 80, 85
Cup B, C: 90, 95, 100, 105
Cup D, E: 90, 95, 100, 105, 110, 115

13. BHs im 2er Pack im Rücken höher gearbeitet. Dreigeteilte Cups. Entlastungsträger, nicht verstellbar. Haken- und Ösenverschluss hinten. Material: 80% Polyamid/20% Elasthan.

- 2x beere/puder**
- | | |
|------------------|------------------|
| Cup C 72 102/760 | Cup E 00 510/660 |
| Cup D 74 354/060 | |
- 2x taupe/weiß**
- | | |
|------------------|------------------|
| Cup C 16 660/360 | Cup C 29 956/660 |
| Cup D 27 451/260 | Cup D 29 964/060 |
| Cup E 81 873/060 | Cup E 29 966/560 |
- Cup C, D, E: 80, 85, 90
Cup C, D, E: 95, 100, 105, 110, 115, 120, 125, 130

8. BH

53,90

BIS CUP J + GR. 130

Glamorise®

Das einzigartige Design von Glamorise verhindert Druck auf den Schultern bei gleichzeitiger Stützfunktion!



WOHLFÜHLEN
von früh bis spät!



9. BH, ab
44,99

bis Größe 120
Cup C, D, E, F

10. Bügel-BHs, ab 59,99
bis Größe 115
Cup B, C, D, E



ZU POS. 10 FINDEN SIE PASSENDE SLIPS ONLINE!

11. BH, ab 34,99
bis Größe 110
Cup B, C, D, E
mit 90% Baumwolle

KUDRESHOV
UNDERWEAR

12. Bügel-BH, ab 34,99
bis Größe 115
Cup B, C, D, E

Blue Moon

13. BHs, ab 39,99
bis Größe 130
Cup C, D, E

HARMONY



ZU POS. 12
FINDEN SIE
DEN
PASSENDE
SLIP ONLINE!





1. Achselhemden, ab 34,99 bis Größe 64/66 mit Elasthan

2. Taillenslips, ab 19,99 bis Größe 64/66 mit Elasthan

3. Nachthemden, ab **39,99**



DREI TEILE
ein Preis!



4. Schlafanzüge, ab 39,99 bis Größe 62

2er Pack



5. Nachthemd, ab 24,99 bis Größe 62

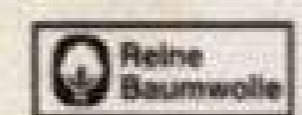

6. Schlafanzug, ab 34,99 bis Größe 62

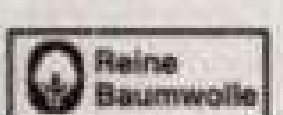

7. Bügel-BH ab
29,99

bis Größe 115
Cup B, C, D, E
mit 71% Baumwolle

8. BHs, ab 49,99
bis Größe 130
Cup C, D, E

2er
Pack



8.

IM DOPPELPAK
1X UNI, 1X BEDRUCKT



7.+8.

Als Partner von **Cotton made in Africa** unterstützen wir die Arbeit der Initiative in Afrika. Eine Initiative der AID BY TRADE FOUNDATION!
www.cottonmadein africa.org



Alle Artikel
der Doppelseite



2. Tailenslips

- ✓ HAUTFREUNDLICH UND WEICH
- ✓ SAUGFÄHIG UND ATMUNGSAKTIV
- ✓ BEI HOHEN TEMPERATUREN WASCHBAR

TROPICAL times

- 1. Achselhemden im 3er Pack.** Gerade Form. Material: 95% Baumwolle/5% Elasthan.
85 146/460 3x schwarz/gelb
36/38 **34,99**
40/42, 44/46 **39,99**
48/50, 52/54, 56/58, 60/62, 64/66 **44,99**
- 2. Tailenslips im 3er Pack.** Schmale Form. Elastischer Beinabschluss, Dehnbund. Material: 95% Baumwolle/5% Elasthan.
20 435/960 3x schwarz/gelb
36/38 **19,99**
40/42, 44/46 **22,99**
48/50, 52/54, 56/58, 60/62, 64/66 **25,99**
- 3. Nachthemden im 3er Pack** mit floralen Druckmotiven. Kurzarz. Gerade Form. Länge ca. 95 cm. Material: 100% Baumwolle.
20 620/660 schwarz/weiß/gelb
38, 40 **39,99**
42, 44, 46 **44,99**
48, 50, 52, 54, 56, 58, 60, 62 **49,99**
- 4. Schlafanzüge im 2er Pack** mit floralem Druck. Dehnbund. Hose 3/4 Länge. Material: 100% Baumwolle.
95 785/760 schwarz/weiß/gelb
38, 40 **39,99**
42, 44, 46 **44,99**
48, 50, 52, 54, 56, 58, 60, 62 **49,99**
- 5. Nachthemd** mit Kängurutaschen. Gerade Form. Länge ca. 100 cm. Material: 100% Baumwolle.
40 238/360 schwarz/gelb
38, 40 **24,99**
42, 44, 46 **28,99**
48, 50, 52, 54, 56, 58, 60, 62 **32,99**

- 6. Schlafanzug** mit hübschem Zielfensaum. Kurzarz. Dehnbund. Hose 7/8 Länge. Material: 100% Baumwolle.
63 638/660 schwarz/weiß/gelb
38, 40 **34,99**
42, 44, 46 **39,99**
48, 50, 52, 54, 56, 58, 60, 62 **44,99**
- 7. Bügel-BH** mit Mesh-Einsatz am Träger. Als Partner von **Cotton made in Africa** unterstützen wir die Arbeit der Initiative in Afrika. Vorgeformte Cups. Träger hinten verstellbar. Haken- und Ösenverschluss hinten. Material: 71% Baumwolle/22% Polyamid/7% Elasthan.
schwarz
Cup B **29 545/660** Cup D **29 723/960**
Cup C **79 916/860** Cup E **92 174/760**
Cup B, C, D, E: 80, 85 **29,99**
Cup B, C, D, E: 90, 95, 100, 105, 110, 115 **33,99**
- 8. BHs im 2er Pack** in Vollcup-Form. Als Partner von **Cotton made in Africa** unterstützen wir die Arbeit der Initiative in Afrika. Dreigeteilte Cups. Entlastungsträger, hinten verstellbar. Haken- und Ösenverschluss hinten. Material: 94% Baumwolle/5% Elasthan/1% Polyamid.
1x weiß/schwarz 1x weiß
Cup C **29 110/960** Cup E **49 626/060**
Cup D **18 451/060**
Cup C, D, E: 80, 85 **49,99**
Cup C, D, E: 90, 95, 100, 105, 110, 115, 120, 125, 130 **54,99**
- 9. Freizeitanzug** mit hübscher Paspelierung. Länge Jacke in Gr. 52 ca. 74 cm. Material: 95% Baumwolle/5% Elasthan.
63 771/560 schwarz/gelb
38, 40 **59,99**
42, 44, 46 **66,99**
48, 50, 52, 54, 56, 58, 60, 62 **73,99**



9. Freizeitanzug, ab 59,99
bis Größe 62



1. Nachthemden, ab 34,99 bis Größe 62 mit Baumwolle

2er Pack

SCHÖNE Träume!

2er Pack

2. Schlafanzüge, ab **39,99** bis Größe 62

Reine Baumwolle



1. Nachthemden im 2er Pack mit hübscher Spitze in Schmetterlingsform. Kurzarm. Gerade Form. Länge ca. 95 cm. Material: 50% Baumwolle/50% Modal.
42 229/060 fuchsia/marineblau
 38, 40 **34,99**
 42, 44, 46 **39,99**
 48, 50, 52, 54, 56, 58, 60, 62 **44,99**

3. Nachthemd mit hübschem Wellensaum. 3/4 Arm. Gerade Form. Länge ca. 100 cm. Material: 100% Baumwolle.
15 594/060 fuchsia
 36/38 **19,99**
 40/42, 44/46 **22,99**
 48/50, 52/54, 56/58, 60/62, 64/66 **25,99**

2. Schlafanzüge im 2er Pack mit garnefärbtem Ringeldessin und hübschem Druckmotiv. Breite Träger. 3/4 Hosenlänge. Dehnbund. Material: 100% Baumwolle.
47 096/860 weiß/marineblau/fuchsia
 38, 40 **39,99**
 42, 44, 46 **44,99**
 48, 50, 52, 54, 56, 58, 60, 62 **49,99**

4. Schlafanzüge im 2er Pack mit schönen Raffungen im Bereich des Oberteils. Als Partner von **Cotton made in Africa** unterstützen wir die Arbeit der Initiative in Afrika. Dehnbund. Material: 100% Baumwolle.
79 969/760 türkis/marineblau/weiß
 38, 40 **49,99**
 42, 44, 46 **55,99**
 48, 50, 52, 54, 56, 58, 60, 62 **61,99**



3. Nachthemd, ab 19,99 bis Größe 64/66

Reine Baumwolle

HARMONY

Als Partner von **Cotton made in Africa** unterstützen wir die Arbeit der Initiative in Afrika. Eine Initiative der **AID BY TRADE FOUNDATION!**
www.cottonmadein africa.org

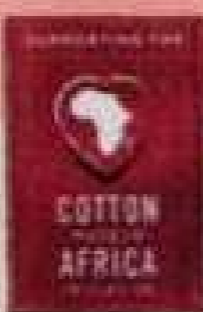

4. Schlafanzüge, ab 49,99 bis Größe 62

Reine Baumwolle

2er Pack



marineblau/weiß/orange

rot/weiß/marineblau

5. Schlafanzug, ab 29,99 bis Größe 58

Reine Baumwolle

5. Schlafanzug im Streifendessin. Halbarm. A-Form. $\frac{3}{4}$ Länge mit elastischen Bündchen. Material: 100% Baumwolle.

27 426/460 rot/weiß/marineblau
43 724/260 marineblau/weiß/orange
 38, 40 **29,99**
 42, 44, 46 **33,99**
 48, 50, 52, 54, 56, 58 **37,99**

6. Freizeitanzug. Länge Oberteil in Gr. 52 ca. 56 cm. Material: 95% Viskose/5% Elasthan.

50 385/960 schwarz/bordeaux/jade
 38, 40 **49,99**
 42, 44, 46 **55,99**
 48, 50, 52, 54, 56, 58, 60, 62 **61,99**

7. Freizeitanzug mit hübschem Blumenprint. Länge Oberteil in Gr. 52 ca. 88 cm. Material: 95% Viskose/5% Elasthan, Druck: 95% Polyester/5% Elasthan.

12 067/060 marineblau/weiß
 38, 40 **49,99**
 42, 44, 46 **55,99**
 48, 50, 52, 54, 56, 58, 60, 62 **61,99**

8. Leggings im 3er Pack mit seitlicher Paspelierung. Gerade Form. Dehnbund. Material: 95% Baumwolle/5% Elasthan.

59 784/460 schwarz/rot/marineblau
 38, 40 **39,99**
 42, 44, 46 **44,99**
 48, 50, 52, 54, 56, 58, 60, 62 **49,99**

9. Freizeitthose mit sportlicher Kontraspaspelierung. Reißverschluss-Taschen. Leilere Form. Kordelzug. Beinabschluss mit elastischen Bündchen. Material: 50% Baumwolle/50% Modal (Micromodal).

97 741/360 schwarz/weiß
 38, 40 **29,99**
 42, 44, 46 **33,99**
 48, 50, 52, 54, 56, 58, 60, 62 **37,99**

10. Freizeitthosen im 2er Pack mit hübscher Glitzerpaspel. Bindeband. Gerade Form. Dehnbund. Eingrifftaschen. Material: 60% Baumwolle/40% Polyester.

71 590/960 saibeigrün/marineblau/weiß
 38, 40 **49,99**
 42, 44, 46 **55,99**
 48, 50, 52, 54, 56, 58, 60, 62 **61,99**



6. Freizeitanzug, ab **49,99**

- ✓ FIGURUMSPILENDE FORM
- ✓ MIT ELASTHAN
- ✓ BIS GRÖSSE 62



7. Freizeitanzug, ab 49,99 bis Größe 62 mit Elasthan

1., 2., 4.-10.



8. Leggings, ab 39,99 bis Größe 62 mit Elasthan

3er Pack



9. Freizeitthose, ab 29,99 bis Größe 62 mit Baumwolle



10. Freizeitthosen, ab 49,99 bis Größe 62 mit hübscher Glitzerpaspel

2er Pack



1. Tunika, ab
39,99
bis Größe 60/62

1. Tunika im modischen Mustermix. Mit V-Ausschnitt. Kurze Ärmel mit überschnittener Schulter. Leicht transparent. Länge in Gr. 40/42 ca. 94 cm. Lässige Passform. Material: 100% Polyester. Maschinenwäsche.

29 834/960 schwarz/weiß
36/38
40/42, 44/46
48/50, 52/54, 56/58, 60/62

39,99
44,99
49,99

2. Badeanzug im modischen Mustermix. Mit Softschalen, Unterbrustband und formendem Vorderfutter. Runder Rückenausschnitt. Material: 80% Polyamid/20% Elasthan. Futter: 85% Polyamid/15% Elasthan.

29 365/060 schwarz/weiß Cup B
32 081/060 schwarz/weiß Cup C
32 083/660 schwarz/weiß Cup D
38, 40
42, 44, 46
48, 50, 52, 54, 56, 58, 60

49,99
55,99
61,99

3. Tankini in figurschmeichelnder Form. Mit Softschalen und Unterbrustband. Gerader Rückenausschnitt. Höschen mit formendem Vorderfutter. Material: 80% Polyamid/20% Polyester. Futter: 85% Polyamid/15% Elasthan.

31 585/160 schwarz/weiß/pink Cup C
30 460/060 schwarz/weiß/pink Cup D
30 462/260 schwarz/weiß/pink Cup E
38, 40
42, 44, 46
48, 50, 52, 54, 56, 58, 60

59,99
66,99
73,99

4. Badekleid mit Dekoringen an den Trägern. Röckchenform. Mit Softschalen, Unterbrustband und formendem Vorderfutter. Gerader Rückenausschnitt. Material: 80% Polyamid/20% Elasthan. Futter: 85% Polyamid/15% Elasthan.

29 569/160 schwarz/flieder Cup B
30 752/660 schwarz/flieder Cup C
04 172/860 schwarz/flieder Cup D
38, 40
42, 44, 46
48, 50, 52, 54, 56, 58, 60

59,99
66,99
73,99



2. Badeanzug, ab 49,99
bis Größe 60
Cup B, C, D
Passform: Tanja



3. Tankini, ab 59,99
bis Größe 60
Cup C, D, E

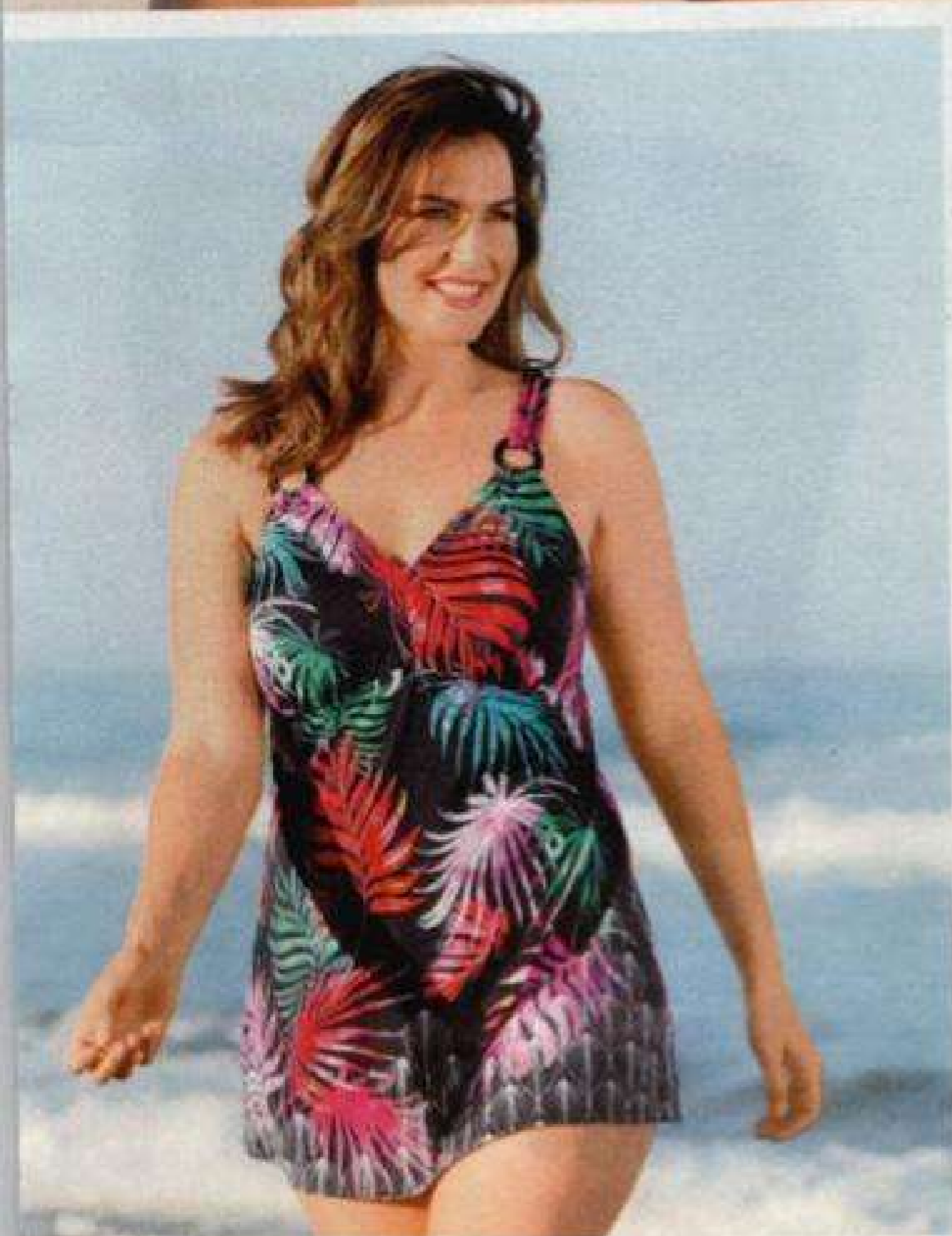

4. Badekleid, ab 59,99
bis Größe 60
Cup B, C, D
Passform: Renate



5. Strandkleid, ab 17,99
bis Größe 58
mit Baumwolle



6. Tankini, ab 49,99
bis Größe 60
Cup B, C, D
Passform: Lena



7. Tunika, ab
39,99

bis Größe 60/62



8. Badeanzug, ab 39,99
bis Größe 60
Cup B, C, D
Passform: Karen



AUCH IN ROT

9. Badeanzug, ab 49,99
bis Größe 60
Cup B, C, D
Passform: Karen

MIAMODA
CURVY
Fashion-Check

Unsere Badenmoden lassen Sie beim Schwimmen und am Strand immer gut aussehen. Die Softcups formen eine schöne Brust und das Unterbrustband bietet den nötigen Halt. Die elastischen Stoffe in hochwertiger Qualität unterstützen jede Bewegung und machen in und am Wasser eine hervorragende Figur. Diese wird durch das formende Vorderfutter in den Badeanzügen noch unterstrichen.

Alle Artikel der Doppelseite



MARITIM



10. Strandkleid, ab 24,99
bis Größe 62
mit Baumwolle

5. Strandkleid mit Volant. Figurumspielende Form. Länge ca. 95 cm. Material: 50% Baumwolle/50% Modal.

00 264/760 orange

21 038/560 royalblau

31 975/260 pink

38, 40

17,99

42, 44, 46

20,99

48, 50, 52, 54, 56, 58

23,99

6. Tankini in figurschmeichelnder Form. Ausgestelltes Oberteil. Mit Softschalen und Unterbrustband. Gerader Rückenausschnitt. Höschen mit formendem Vorderfutter. Material: 80% Polyamid/20% Elasthan. Futter: 85% Polyamid/15% Elasthan.

29 503/660 schwarz/pink/llia Cup B

30 722/360 schwarz/pink/llia Cup C

30 723/760 schwarz/pink/llia Cup D

38, 40

49,99

42, 44, 46

55,99

48, 50, 52, 54, 56, 58, 60

61,99

7. Tunika im Poncho-Stil. Mit V-Ausschnitt. Halbange Ärmel mit überschnittener Schulter. Lässige Passform. Länge: ca. 94 cm. Material: 100% Polyester. Maschinenwäsche.

29 835/660 türkis/blau/gelb

36/38

39,99

40/42, 44/46

44,99

48/50, 52/54, 56/58, 60/62

49,99

8. Badeanzug mit Kontrasteinsätzen in Wickeloptik. Mit Softschalen, Unterbrustband und formendem Vorderfutter. Runder Rückenausschnitt. Material: 80% Polyamid/20% Elasthan. Futter: 85% Polyamid/15% Elasthan.

29 294/260 türkis/royalblau Cup B

31 827/760 türkis/royalblau Cup C

31 852/560 türkis/royalblau Cup D

38, 40

39,99

42, 44, 46

44,99

48, 50, 52, 54, 56, 58, 60

49,99

9. Badeanzug in figurschmeichelnder Wickeloptik. Mit Softschalen, Unterbrustband und formendem Vorderfutter. Runder Rückenausschnitt. Material: 80% Polyamid/20% Elasthan. Futter: 85% Polyamid/15% Elasthan.

29 404/760 rot Cup B

32 149/560 rot Cup C

32 154/560 rot Cup D

38, 40

49,99

42, 44, 46

55,99

48, 50, 52, 54, 56, 58, 60

61,99

10. Strandkleid im Pünktchendessin. Länge ca. 120 cm. Material: 50% Baumwolle/50% Modal.

02 993/960 marine/weiß

38, 40

24,99

42, 44, 46

28,99

48, 50, 52, 54, 56, 58, 60, 62

32,99

FLEXIBEL & bequem

Die Einsparungen in der Sohle werden als **Flexkerben** bezeichnet. Sie machen die Sohle noch biegsamer und unterstützen die Bewegung des Fußes.

1.+2.

 remonte

Weite **F** für schlanke Füße
 Weite **G** für normale Füße
 Weite **H** für kräftige Füße

1. remonte-Stiefelette in modischer Optik. Aus Glattleder und Softmaterial. Futter aus 100% Softmaterial. Decksohle aus 100% Textilgewebe. Auswechselbare Decksohle. Komfortweite G.
01 525/560 schwarz
01 920/660 braun
58 792/160 bordeaux
 36, 37, 38, 39, 40, 41, 42, 43, 44, 45 **79,99**

2. remonte-Schnürschuh aus Softmaterial. Innenmaterial aus Softmaterial. Decksohle aus Textil. 2,5 cm Absatz. Synthetikaußensohle. Komfortweite G.
49 600/560 schwarz
89 825/960 grau
 36, 37, 38, 39, 40, 41, 42, 43, 44, 45 **74,99**

3. rieker-Schnürstiefelette in sportlicher Optik. Aus Softmaterial. Futter und Decksohle aus 100% Textil. 30-mm-Absatz. Auswechselbare Decksohle. Weite F.
25 439/660 schwarz
83 545/460 senfgelb
 36, 37, 38, 39, 40, 41, 42 **64,99**

4. Julietta-Stiefelette aus Softmaterial. Innenmaterial und Decksohle aus Textil. 2,5 cm Absatz. Profilierte Evaaußensohle. Bequemweite H.
33 948/660 grau-schwarz
34 323/160 bordeaux-braun
62 221/260 braun
 36, 37, 38, 39, 40, 41 **54,99**

5. rieker-Stiefelette mit Elasteinsatz. Aus Softmaterial. Futter und Decksohle aus 100% Textilgewebe. 40-mm-Plateau-Absatz. Komfortweite G.
13 478/860 blau
91 921/760 senfgelb
 36, 37, 38, 39, 40, 41, 42 **49,99**

6. rieker-Chelsea Boot mit Elasteinsatz mit Karomuster. Aus Leder. Innenmaterial aus Softmaterial. Decksohle aus Textil. Vier cm Absatz. Profilierte Gummilaußsohle. Komfortweite G.
88 121/460 rot
 36, 37, 38, 39, 40, 41, 42, 43 **59,99**

7. SURI FREY-Umhängetasche aus Softmaterial in farbenfroher Optik. Reißverschluss. Längenverstellbarer Umhängerriemen. Länge ca. 81 - 150 cm. Maße ca. 27 x 26 x 5 cm. **Jedes Stück ein Unikat!**
73 058/060 multi **49,99**

8. Julietta-Schnürschuh aus Softmaterial. Innenmaterial aus Microfaser. Decksohle aus Softmaterial. 2,5 cm Absatz. Profilierte Gummilaußsohle. Komfortweite G.
24 629/360 senfgelb
26 935/260 braun/schwarz
43 455/060 schwarz/silberfarben
54 756/760 blau
 36, 37, 38, 39, 40, 41 **39,99**

1. Stiefelette **79,99**

1.+2.



Sohle herausnehmbar

Weite **G**

2. Schnürschuh **74,99**



Sohle herausnehmbar

Weite **F**

3. Schnürstiefelette **64,99**



Federleicht

4. Schnürstiefelette **54,99**

Weite **H**

5. Stiefelette **49,99**

Weite **G**

SURI
SURI FREY

7. Umhängetasche **49,99**



3., 5., 6.



6. Chelsea Boot **59,99**

Weite **G**

Julietta
COMFORT SHOES

8. Schnürschuh **39,99**

Weite **G**

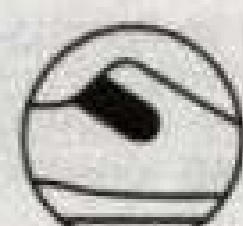

Elasteinsatz



Sohle herausnehmbar

9., 14.-18.



9. Sneaker
49,99

Weite
G



10. Sneaker
49,99

Weite
G



Liva
Loop

MIAMODA FOOTWEAR

11. Slipper
59,99

Weite
G



12.+13.



Sohle
herausnehmbar



13. Stiefelette
59,99



12. Stiefelette
69,99

Weite
G

11.-13., 18.

naturläufer

SCHUH-FAVORITEN: komfortabel & sportlich



9. rieber-Sneaker mit elastischem Einschulfbereich. Aus Softmaterial und Lackmaterial. Futter und Decksohle aus 100% Softmaterial. 30-mm-Absatz. Auswechselbare Decksohle. Komfortweite G. Jedes Paar ein Unikat.
06 339/660 schwarz/senfgeilb
36, 37, 38, 39, 40, 41, 42 **49,99**

10. Liva Loop-Sneaker mit modischen Applikationen. Aus Textil und Softmaterial. Futter und Decksohle aus 100% Polyester. Auswechselbare Decksohle. 20-mm-Plateaufußsohle mit 35-mm-Plateau-Absatz. Komfortweite G. **Fällt etwas kleiner aus!**
46 914/860 schwarz-kombiniert
36, 37, 38, 39, 40, 41 **49,99**

11. naturläufer-Slipper aus Leder. Innenmaterial und Decksohle aus Textil. Profilierte Evaauflage. Komfortweite G.
51 967/360 schwarz
36, 37, 38, 39, 40, 41, 42 **59,99**

12. naturläufer-Stiefelette aus Leder. Innenmaterial aus Textil. Auswechselbare Decksohle aus Leder. 2,5 cm Absatz. Profilierte Polyurethanauflage. Komfortweite G.
16 588/160 bordeaux
46 511/760 schwarz
70 918/360 dunkelblau
36, 37, 38, 39, 40, 41, 42 **69,99**

13. naturläufer-Stiefelette mit Elasteinsatz. Aus Nubukleder. Futter und Decksohle aus 100% Textil. 30-mm-Absatz. Auswechselbare Decksohle. Bequemweite H.
33 912/760 taupe
54 115/960 dunkelblau
36, 37, 38, 39, 40, 41, 42 **59,99**

14. rieber-Stiefelette mit dekorativer Nietenapplikation. Aus Softmaterial. Futter und Decksohle aus 100% Textil. 25-mm-Blockabsatz. Bequemweite H.
25 364/960 grau-kombiniert
48 781/960 schwarz
63 524/160 blau-kombiniert
36, 37, 38, 39, 40, 41, 42 **59,99**

15. rieber-Stiefelette in schöner Optik. Aus Softmaterial. Futter aus 100% Textil. Decksohle aus 100% Softmaterial. 30-mm-Absatz. Schafthöhe 8 cm. Auswechselbares Fußbett. Bequemweite H.
48 781/960 schwarz
36, 37, 38, 39, 40, 41, 42 **59,99**

16. rieber-Slipper aus Glattleder. Futter aus 100% Softmaterial. Decksohle aus 100% Leder. 25-mm-Absatz. Weite F.
36 688/860 schwarz
53 722/360 bordeaux
36, 37, 38, 39, 40, 41, 42 **49,99**

17. rieber-Slipper aus Glattleder. Innenmaterial und Decksohle aus Softmaterial. 2 cm Absatz. Flexkerben-Synthetiklaufsohle. Weite F.
46 890/560 curry
36, 37, 38, 39, 40, 41, 42 **49,99**

18. naturläufer-Schnürschuh aus Leder. Innenmaterial aus Textil. Decksohle aus Leder. Profilierte Polyurethanauflage. Bequemweite H.
13 442/460 taupe
38 430/060 cognac
92 762/960 dunkelblau
36, 37, 38, 39, 40, 41, 42 **59,99**



14. Stiefelette **59,99**

Weite
H



15. Stiefelette **59,99**

Weite
H



16. Slipper **49,99**

Weite
F



Federleicht



18. Schnürschuh
59,99



Weite
H



MIT GLITZERSTEIN



17. Slipper **49,99**

Weite
F



Weite **H**

1. Schnürstiefelette ~~69,99~~ **49,99**

1.+2. **Liva Loop**



Weite **H**

2. Pumps **39,99**



Julietta
COMFORT SHOES

3. Stiefelette **59,99**

Weite **H**



4. Stiefel **59,99**

Liva Loop



Weite **G**

Stiefel-Schaftweite **< 1 >**

5. Handtasche **45,99**



1. Liva Loop-Schnürstiefelette im modischen Materialmix mit Logo-Print. Aus Synthetik und Textil. Jedes Teil ein Unikat! Innenmaterial aus Textil. Decksohle aus Synthetik. 5,5 cm Blockabsatz. Schafthöhe 11 cm. Profilierter Synthetiklaufsohle. Bequemweite H. **32 373/860** schwarz/kombiniert **94 180/260** weiß/hellgrau-kombiniert 36, 37, 38, 39, 40, 41, 42 **69,99 49,99**

2. Liva Loop-Pumps in leicht spitzer Form. Aus Synthetik. Jedes Teil ein Unikat! Innenmaterial aus Synthetik. Decksohle aus Textil. 3,5 cm Blockabsatz. Glatte Synthetiklaufsohle. Bequemweite H. **13 767/460** weiß/changierend **56 661/760** schwarz/changierend 36, 37, 38, 39, 40, 41, 42 **39,99**

3. Julietta-Stiefelette aus Softmaterial. Futter aus 100% Textil. Decksohle aus 100% Leder. 25-mm-Absatz. Schafthöhe 13 cm. Bequemweite H. **13 741/960** weiß **26 849/560** schwarz **87 937/960** grau 36, 37, 38, 39, 40, 41 **59,99**

4. Liva Loop-Stiefel mit Nietenzier. Aus Softmaterial. Innenmaterial aus Textil. Decksohle aus Synthetik. 5 cm Blockabsatz. Schafthöhe 28 cm. Profilierter Synthetiklaufsohle. Komfortweite G. **21 735/160** weiß/schwarz 36, 37, 38, 39, 40, 41, 42 **59,99**

5. EMILY & NOAH-Handtasche aus Softmaterial in schöner Farbkombi. Steckverschluss. Längenverstellbarer Umhängerriemen. Länge ca. 96 - 144 cm. Maße ca. 21 x 17 x 8 cm. **82 630/060** schwarz/weiß **45,99**

6. Julietta-Stiefelette aus Softmaterial. Innenmaterial aus Microfaser. Decksohle aus Softmaterial. 2,5 cm Absatz. Profilierter Laufsohle. Bequemweite H. **13 043/060** grau **44 016/960** weiß **66 007/160** cognac 36, 37, 38, 39, 40, 41 **49,99**

7. Julietta-Ballerina aus Softmaterial. Innenmaterial aus Kunstfaser. Decksohle aus Synthetik. 1 cm Absatz. Glatte Gummlaufsohle. Komfortweite G. **42 142/560** schwarz **65 973/560** rot **66 275/460** schwarz multi **97 319/360** weiß 36, 37, 38, 39, 40, 41 **39,99**

8. Julietta-Stiefelette mit adretter Schleife. Innenmaterial und Decksohle aus Textil. Profilierter Laufsohle. Bequemweite H. **20 472/260** schwarz-kombiniert **93 469/060** schwarz 36, 37, 38, 39, 40, 41 **59,99**

9. Liva Loop-Sneaker mit seitlichem Ristreißverschluss. Aus Softmaterial. Futter aus 100% Polyester. Decksohle aus 100% Leder. Auswechselbare Decksohle. 20-mm-Absatz. Komfortweite G. **00 474/560** senfgelb **36 767/060** grau **77 241/660** blau **77 243/260** rot **78 548/060** schwarz 36, 37, 38, 39, 40, 41 **49,99**

7. Ballerina **39,99**

Weite **G**



6.-8. **Julietta**
COMFORT SHOES



8. Stiefelette **59,99**

Weite **H**



6. Stiefelette **49,99**

Weite **G**

Liva
Loop



9. Sneaker
49,99

Weite
G



MIAMODA FOOTWEAR

Julietta
COMFORT SHOES



12. Schnürschuh **49,99**

Weite
G

24 HOURS



13. Sneaker **59,99**

Weite
H

EXKLUSIV
BEI UNS!

Kappa

14. Sneaker, statt ~~44,95~~
29,95



Für Sie
& Ihn

Weite
G

bis 46

Liva
Loop



Federleicht

15. Sneaker **49,99**

Weite
G



Sohle
herausnehmbar



16. Sneaker **59,99**

Weite
G

ELEGANT unterwegs

10. Julietta-Schnürschuh mit modischer Lochung. Aus Softmaterial. Innenmaterial und Decksohle aus Textil. 2 cm Absatz. Profilierte Laufsohle. Komfortweite G.

23 637/760 blau 96 328/560 weiß
96 357/460 grau 96 369/960 schwarz
36, 37, 38, 39, 40, 41 **49,99**

11. 24 Hours-Trekkingschuh mit Klimamembrane. Aus Rauleder, Textil und Softmaterial. Innenmaterial und Decksohle aus Textil. 4,5 cm Absatz. Profilierte Gummilaufsohle. Abriebfest. Bequemweite H.

12 939/060 grau/hellblau
13 498/660 schwarz/pink
36, 37, 38, 39, 40, 41, 42 **79,99**

12. Julietta-Schnürschuhe aus Softmaterial und Mesh. Innenmaterial aus Textil. Decksohle aus Softmaterial. 3 cm Absatz. Profilierte Gummilaufsohle. Komfortweite G.

42 441/160 beige 96 764/160 silberfarben
36, 37, 38, 39, 40, 41 **49,99**

13. 24 Hours-Sneaker mit einer 3 Komponenten Zwischensohle. Aus textilen Gewebe, Softmaterial und Mesh. Futter und Decksohle aus 100% Textilgewebe. Auswechselbare Decksohle. Gummilaufsohle. Bequemweite H. Exklusiv bei uns!

15 693/560 schwarz
36, 37, 38, 39, 40, 41, 42 **59,99**

14. Kappa-Sneaker für SIE & IHN aus Softmaterial. Futter und Decksohle: 100% Softmaterial. Auswechselbares Fußbett. 35-mm-Absatz. Komfortweite G.

07 038/960 schwarz/weiß 44-95 **29,95**
36, 37, 38, 39, 40, 41, 42, 43, 44, 45, 46
23 805/160 rot/weiß 44-95 **29,95**
36, 37, 38, 39, 40, 41, 42
30 712/060 weiß 44-95 **29,95**
36, 37, 38, 39, 40, 41, 42, 43, 44, 45, 46

Julietta
COMFORT SHOES

MIT GLITZERGRARN AM SCHNÜRSENKEL



10. Schnürschuh
49,99

Weite
G



Federleicht



Sohle
herausnehmbar

24 HOURS



11. Trekkingschuh **79,99**

Weite
H

15. Liva Loop-Sneaker im Maritimlook. Aus Softmaterial. Innenmaterial und Decksohle aus Textil. 2 cm Plateaulaufsohle mit drei cm Plateaub Absatz. Profilierte Laufsohle. Komfortweite G.

32 170/860 marine-kombiniert
61 193/460 weiß-kombiniert
36, 37, 38, 39, 40, 41 **49,99**

16. rieber-Sneaker in Nubukoptik. Aus Softmaterial. Innenmaterial aus Softmaterial. Decksohle aus Leder. 2 cm Plateaulaufsohle mit 5 cm Absatz. Profilierte Laufsohle. Komfortweite G.

66 944/560 rot-kombiniert
36, 37, 38, 39, 40, 41, 42 **59,99**

Weite G für normale Füße
Weite H für kräftige Füße

WEITE K 

1.-6., 8., 9.

 naturläufer

8. Stiefelette **79,99**

 Weite **H**

7. Schnürstiefelette **109,99**

 Weite **G**



1. Pumps **69,99**



Sohle herausnehmbar



2. Stiefelette **89,99**



3. Schnürstiefelette **89,99**



4. Stiefelette **119,-**



Echtes Lammfell

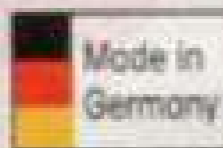

Made in Germany



5. Stiefelette **79,99**

EXKLUSIV BEI UNS!



6. Stiefelette **79,99**



Made in Portugal

Weite **F** für schlanke Füße
 Weite **G** für normale Füße
 Weite **H** für kräftige Füße
 Weite **K** für sehr kräftige Füße

9. Stiefelette **69,99**

 Weite **G**



Sohle herausnehmbar



1. naturläufer-Pumps aus Leder, Innenmaterial und Decksohle aus Textil. 2,5 cm Trichterabsatz. Profilierte Gummilaufsohle. Spezialweite K.

44 651/360 schwarz
75 864/460 grau
87 647/960 bordeaux
 36, 37, 38, 39, 40, 41, 42

69,99

2. naturläufer-Stiefelette mit farblich abgesetzter Fersenkappe. Aus Veloursleder. Futter und Decksohle aus 100% Textil. 28-mm Absatz. Schafthöhe 10 cm. Auswechselbares Fußbett. Spezialweite K.

20 270/360 grau
 36, 37, 38, 39, 40, 41, 42

89,99

3. naturläufer-Stiefelette mit optimalen Verstellmöglichkeiten. Aus Leder. Futter und Decksohle aus 100% Textil. 25-mm-Absatz. Schafthöhe 10,5 cm. Auswechselbares Fußbett. Spezialweite K.

25 638/660 taupe
 36, 37, 38, 39, 40, 41, 42

89,99

4. naturläufer-Stiefelette mit Lammfellfutter. Aus Glattleder. Futter aus 100% Lammfell. Decksohle aus 100% Softmaterial. 20-mm-Absatz. Schafthöhe 13 cm. Spezialweite K.

88 153/260 schwarz
 36, 37, 38, 39, 40, 41, 42

119,-

5. naturläufer-Stiefelette mit flauschigem Innenfutter. Aus Glattleder. 30-mm-Absatz. Schafthöhe 10 cm. Auswechselbare Decksohle. Spezialweite K.

39 398/160 bordeaux
39 955/860 schwarz-kombiniert
 36, 37, 38, 39, 40, 41, 42

79,99

6. naturläufer-Stiefelette mit modischer Zierschnalle. Aus Leder. Futter aus 100% Textil. Decksohle aus 100% Softmaterial. 30-mm-Absatz. Schafthöhe 14 cm. Spezialweite K.

45 166/460 taupe
46 617/560 schwarz
 36, 37, 38, 39, 40, 41, 42

79,99

7. remonte-Schnürstiefelette aus Glattleder und Softmaterial. Innenmaterial aus Softmaterial und Lammfell. 3 cm Blockabsatz. Flexkerben-Synthetiklaufsohle. Komfortweite G.

16 286/260 schwarz
 36, 37, 38, 39, 40, 41, 42, 43, 44, 45

109,99

8. naturläufer-Stiefelette aus Glattleder. Futter und Decksohle aus 100% Textil. 35-mm-Absatz. Schafthöhe 13 cm. Bequemweite H.

16 670/260 grau
 3½, 4, 4½, 5, 5½, 6, 6½, 7, 7½, 8

79,99

10.+11.

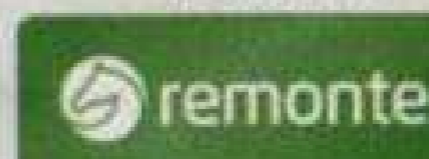
 remonte



Weite **F**



10. Schnürstiefelette **89,99**



11. Schnürstiefelette **89,99**

WEITE K für sehr kräftige Füße

- großzügiges Gesamtvolumen
- weiches, geschmeidiges Oberleder
- hochwertiges Innenfutter
- die breite Auftrittfläche gibt Sicherheit beim gehen

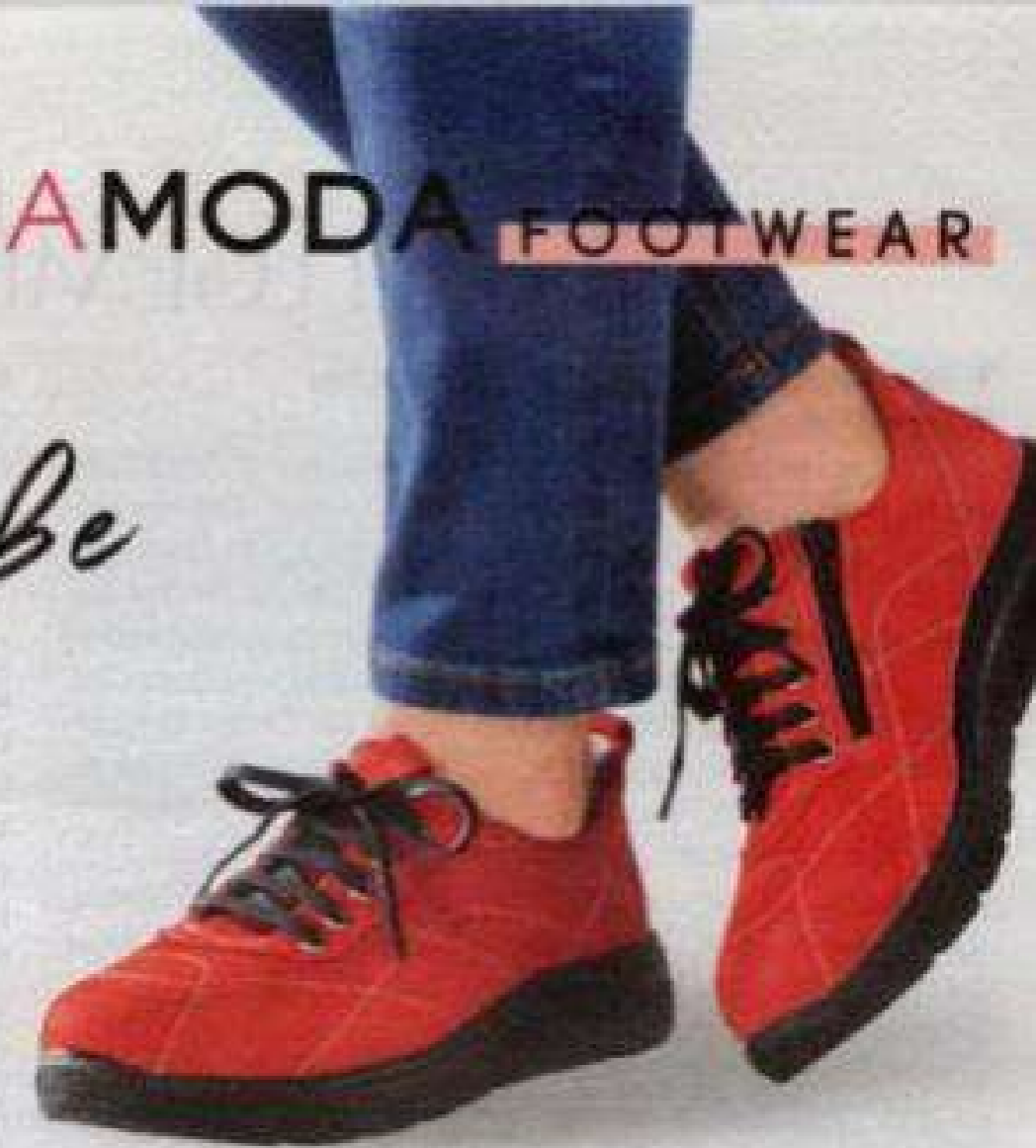

14. Schnürschuh **89,99**



15. Schnürschuh **89,99**

Weite **H**

14.-20.



16. Klettslipper **79,99**



17. Slipper **79,99**



18. Schnürschuh **79,99**

EXKLUSIV
BEI UNS!



19. Schnürschuh **89,99**

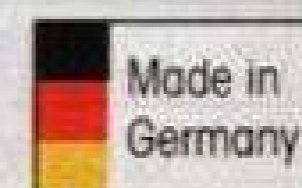

20. Schnürschuh **79,99**

12., 14.-20.

naturläufer



12. Stiefelette
69,99

- 9. naturläufer-Stiefelette** mit teiln. Ösen. Aus Leder. Innenmaterial und Decksohle aus Textil. 3 cm Absatz. Profilierte Gummilaufsohle. **29 448/360** schwarz **49 831/660** schwarz multi **69,99**
36, 37, 38, 39, 40, 41, 42
- 10. remonte-Schnürstiefelette** aus Glattleder und Softmaterial. Innenmaterial und Decksohle aus Softmaterial. 3 cm Blockabsatz. Flexkerben-Gummilaufsohle. Komfortweite G. **92 844/560** schwarz-kombi **89,99**
36, 37, 38, 39, 40, 41, 42, 43, 44, 45
- 11. remonte-Schnürstiefelette** aus Glattleder und Softmaterial. Innenmaterial und Decksohle aus Softmaterial. 3 cm Blockabsatz. Flexkerben-Gummilaufsohle. Weite F. **14 866/360** dunkelblau **92 810/660** bordeaux **89,99**
36, 37, 38, 39, 40, 41, 42, 43, 44, 45
- 12. naturläufer-Stiefelette** aus Leder. Innenmaterial und Decksohle aus Softmaterial und Leder. 2,5 cm Absatz. Gummilaufsohle. **63 288/060** schwarz **63 400/160** rot **92 274/560** dunkelblau **69,99**
36, 37, 38, 39, 40, 41, 42
- 13. Julietta-Schnürschuh** aus Synthetik. Innenmaterial aus Lederimitat. Decksohle aus Softmaterial. 3,5 cm Absatz. Profilierte Kunststofflaufsohle. Komfortweite G. **43 337/060** taupe **53 871/560** grau **49,99**
36, 37, 38, 39, 40, 41
- 14. naturläufer-Schnürschuh** aus Leder. Innenmaterial und Decksohle aus Textil. Profilierte Gummilaufsohle. Spezialweite K. **57 672/360** rot **89,99**
36, 37, 38, 39, 40, 41, 42
- 15. naturläufer-Schnürschuh** aus Leder. Innenmaterial und Decksohle aus Textil. Flexkerbenlaufsohle. Bequemweite H. **44 299/160** grau **89,99**
36, 37, 38, 39, 40, 41, 42

- 16. naturläufer-Klettslipper** in toller Optik. Aus Nubukleder. Futter und Decksohle aus 100% Textil. 30-mm-Absatz. Auswechselbare Decksohle. Spezialweite K. **45 602/060** schwarz **79,99**
36, 37, 38, 39, 40, 41, 42
- 17. naturläufer-Slipper** in sportiver Optik. Aus Leder. Futter aus 100% Textil. Decksohle aus 100% Leder. 35-mm-Keilabsatz. Spezialweite K. **57 610/660** schwarz **79,99**
36, 37, 38, 39, 40, 41, 42
- 18. naturläufer-Schnürschuh** mit atmungsaktiver Innenausstattung. Aus Leder. Innenmaterial aus Textil. Auswechselbare Decksohle aus Softmaterial. 3 cm Absatz. Profilierte Polyurethanolaufohle. Spezialweite K. **74 405/760** schwarz **79,99**
36, 37, 38, 39, 40, 41, 42, 43, 44
- 19. naturläufer-Schnürschuh** aus Glattleder. Futter und Decksohle aus 100% Textil. 35-mm-Absatz. Spezialweite K. **44 786/060** grau **89,99**
36, 37, 38, 39, 40, 41, 42
- 20. naturläufer-Schnürschuh** mit atmungsaktiver Innenausstattung. Aus Veloursleder. Futter: 100% Textil. Decksohle: 100% Softmaterial. 25-mm-Absatz. Auswechselbare Decksohle. Spezialweite K. **38 151/760** nachtblau **69 291/160** grau **79,99**
36, 37, 38, 39, 40, 41, 42, 43, 44
- 21. Belafit-Doppelpack-Pantoffel** aus Textil. Futter und Decksohle aus 100% Textil. Komfortweite G. **27 644/460** grau & blau **29,99**
36, 37, 38, 39, 40, 41
- 22. Belafit-Doppelpack-Pantoffel** aus Textil. Futter und Decksohle aus 100% Textil. Komfortweite G. **53 313/960** schwarz & rot **29,99**
36, 37, 38, 39, 40, 41
- 23. Belafit-Doppelpack-Pantoffel** aus Textil. Futter und Decksohle aus 100% Textil. Komfortweite G. **93 370/160** rot & grau **29,99**
36, 37, 38, 39, 40, 41

Julietta
COMFORT SHOES

BEST
PRICE
13. Schnürschuh
49,99



Weite **G**



2er Pack

BELAFIT

2er Pack

EXKLUSIV
BEI UNS!

2er Pack

Weite **G**



21. Doppelpack-Pantoffel **29,99**



22. Doppelpack Pantoffel **29,99**



23. Doppelpack-Pantoffel **29,99**

ALLGEMEINE Geschäfts-, Liefer- und Zahlungsbedingungen

1. Widerrufsbelehrung für Verbraucher

Widerrufsrecht
 Sie haben das Recht, binnen 14 Tagen ohne Angabe von Gründen diesen Vertrag zu widerrufen. Die Widerrufsfrist beträgt vierzehn Tage ab dem Tag an dem Sie oder ein von Ihnen benannter Dritter, der nicht der Beförderer ist, die letzte Ware in Besitz genommen haben bzw. hat. Um Ihr Widerrufsrecht auszuüben, müssen Sie uns, das Versandhaus MIAMODA, K-Mail Order GmbH & Co. KG, Sachsenstraße 23, 75177 Pforzheim, Telefon: 07231/28 002 80, Telefax-Nr.: 07231/305 8943, E-Mail: service@mia-moda.de, mittels einer eindeutigen Erklärung (z.B. ein mit der Post versandter Brief, Telefax oder E-Mail) über Ihren Entschluss, diesen Vertrag zu widerrufen, informieren. Sie können dafür das folgende Muster-Widerrufsformular verwenden, das jedoch nicht vorgeschrieben ist. Zur Wahrung der Widerrufsfrist reicht es aus, dass Sie die Mitteilung über die Ausübung des Widerrufsrechts vor Ablauf der Widerrufsfrist absenden.

Muster-Widerrufsformular

(Wenn Sie den Vertrag widerrufen wollen, dann füllen Sie bitte dieses Formular aus und senden Sie es zurück.)
 - An Versandhaus MIAMODA, K-Mail Order GmbH & Co. KG, Sachsenstraße 23, 75177 Pforzheim, Telefax-Nr.: 07231/305 8943,
 E-Mail: service@mia-moda.de
 - Hiermit widerrufe(n) ich/wir (*) den von mir/uns (*) abgeschlossenen Vertrag über den Kauf der folgenden Waren (*)/die Erbringung der folgenden Dienstleistung (*)
 - Bestellt am (*)/ erhalten am (*)
 - Name des/der Verbraucher(s)
 - Anschrift des/der Verbraucher(s)
 - Unterschrift des/der Verbraucher(s) (nur bei Mitteilung auf Papier)
 - Datum

(*) Unzutreffendes streichen.

Folgen des Widerrufs

Wenn Sie diesen Vertrag widerrufen haben, wir Ihnen die Zahlungen, die wir von Ihnen erhalten haben, einschließlich der Lieferkosten (mit Ausnahme der zusätzlichen Kosten, die sich daraus ergeben, dass Sie eine andere Art der Lieferung als die von uns angebotene, günstigste Standardlieferung gewählt haben), unverzüglich und spätestens binnen vierzehn Tagen ab dem Tag zurückzahlen, an dem die Mitteilung über Ihren Widerruf dieses Vertrags bei uns eingegangen ist. Für diese Rückzahlung verwenden wir dasselbe Zahlungsmittel, das Sie bei der ursprünglichen Transaktion eingesetzt haben, es sei denn, mit Ihnen wurde ausdrücklich etwas anderes vereinbart; in keinem Fall werden Ihnen wegen dieser Rückzahlung Entgelte berechnet. Wir können die Rückzahlung verweigern, bis wir die Waren wieder zurückerhalten haben oder bis Sie den Nachweis erbracht haben, dass Sie die Waren zurückgeschickt haben, je nachdem, welches der frühere Zeitpunkt ist. Sie haben die Waren unverzüglich und in jedem Fall spätestens binnen vierzehn Tagen ab dem Tag, an dem Sie uns über den Widerruf dieses Vertrags unterrichten, an uns, MIAMODA, 75160 Pforzheim, zurückzusenden oder zu übergeben. Die Frist ist gewahrt, wenn Sie die Waren vor Ablauf der Frist von vierzehn Tagen absenden. Sie tragen die unmittelbaren Kosten der Rücksendung der Waren. Sie müssen für einen etwaigen Wertverlust der Waren nur aufkommen, wenn dieser Wertverlust auf einen zur Prüfung der Beschaffenheit, Eigenschaften und Funktionsweise der Waren nicht notwendigen Umgang mit Ihnen zurückzuführen ist.

Ende der Widerrufsbelehrung

Das Widerrufsrecht besteht gem. § 312g Abs. 2 BGB nicht bei Lieferung von Waren, die nach Kundenspezifikation angefertigt werden oder eindeutig auf die persönlichen Bedürfnisse zugeschnitten sind, bei Lieferung von Audio- oder Videoaufzeichnungen oder von Software, sofern die gelieferten Datenträger von Ihnen

entsiegelt worden sind oder bei versiegelten Waren, die aus Gründen des Gesundheitsschutzes oder der Hygiene nicht zur Rückgabe geeignet sind und deren Versiegelung nach Lieferung entfernt wurde.

2. Speicherung des Vertragstextes bei Bestellung im Internet

Der Vertragstext wird bei uns nicht gespeichert und kann nach Abschluss des Bestellvorgangs nicht mehr abgerufen werden. Sie können die Bestelldaten aber unmittelbar nach dem Abschicken ausdrucken. Des Weiteren erhalten Sie eine Bestelleingangsbestätigung mit allen Bestelldaten per E-Mail, wenn Sie eine korrekte E-Mail-Adresse angegeben haben. Dies setzt die technische Erreichbarkeit Ihres Mail-Postfachs voraus.

3. Preise, Versandkosten, Mindestbestellwert

In den angegebenen Preisen ist die gesetzliche Mehrwertsteuer enthalten. Es gelten die Preise zum Zeitpunkt der Bestellung. Die Versandkosten betragen unabhängig vom Bestellwert einmalig 5,95 €. Der Mindestbestellwert beträgt 40,- €.

Bei Auswahl der Option E-Service (Zustellung innerhalb von 1-2 Werktagen) zahlen Sie einen Aufschlag von 7,95 € zusätzlich zu den regulären Versandkosten. Bei Artikeln, die als Speditionslieferung gekennzeichnet sind, berechnen wir einen Zuschlag von 7,95 € zuzüglich 14,95 € bzw. 29,95 € bei gleichzeitiger Bestellung mehrerer Artikel mit Speditionsaufschlag wird nur einmal der zu diesen Artikeln angegebene höchste Zuschlag berechnet.

4. Lieferung

Sperrige und schwere Ware (z.B. Teppiche oder Möbel) liefern wir Ihnen per Spedition. Eine Auslieferung erfolgt nur innerhalb Deutschlands. Die Lieferzeit beträgt 3 bis 5 Tage. Bei unerwarteten Lieferverzögerungen werden wir Sie umgehend informieren. Trotz sorgfältiger Bevorratung kann es vorkommen, dass ein Artikel schneller als vorgesehen ausverkauft ist. Wir geben deshalb keine Liefergarantie. Es gilt: Nur solange Vorrat reicht. Wenn das bestellte Produkt nicht verfügbar ist, weil wir mit diesem Produkt von unseren Lieferanten ohne eigenes Verschulden nicht beliefert werden, können wir vom Vertrag zurücktreten. In diesem Fall werden wir Sie unverzüglich informieren und Ihnen ggf. die Lieferung eines preislich und qualitativ gleichwertigen Produktes vorschlagen. Wenn kein vergleichbares Produkt verfügbar ist oder Sie keine Lieferung eines vergleichbaren Produktes wünschen, werden wir Ihnen ggf. bereits erbrachte Gegenleistungen unverzüglich erstatten. Werden Waren mit offensichtlichen Transportschäden angeliefert, so reklamieren Sie solche Fehler bitte sofort bei dem Zusteller, und nehmen Sie bitte schnellstmöglich Kontakt zu uns auf (kostenlos unter service@mia-moda.de). Die Versäumung einer Reklamation oder Kontaktaufnahme hat für Ihre gesetzlichen Gewährleistungsrechte keinerlei Konsequenzen. Sie helfen uns aber, unsere eigenen Ansprüche gegenüber dem Frachtführer bzw. der Transportversicherung geltend machen zu können und Sie auch zukünftig einwandfrei beliefern zu können.

5. Gewährleistung

Es gilt die gesetzliche Mängelhaftung. Soweit wir Ihnen darüber hinaus eine Händlergarantie gewähren, ergebnislich die Einzelheiten aus den Garantiebedingungen, die dem jeweils gelieferten Artikel beigelegt sind. Garantieansprüche bestehend unabhängig von den Gewährleistungsrechten.

6. Zahlungsmöglichkeiten

Die Zahlung erfolgt wahlweise per Nachnahme, sowie vorbehaltlich einer positiven Bonitätsabfrage durch uns auch auf Rechnung, per Lastschrift oder im Wege von Ratenzahlungen. Zur Absicherung unseres Kreditrisikos müssen wir uns entsprechend der jeweiligen Bonität vorbehalten, die Lieferung nur gegen Vorkasse oder Nachnahme auszuführen.

Kauf auf Rechnung

Zahlung innerhalb von 14 Tagen ab Rechnungsdatum.

Kauf per Nachnahme

Bei Nachnahme wird das zusätzliche Nachnahmeentgelt in Höhe von 5,60 € auf der Rechnung ausgewiesen und ist als Teil der Rechnungssumme direkt beim Postboten zu entrichten.

Kauf per Lastschrift

Bei der Lastschrift ziehen wir den Rechnungsbetrag innerhalb von 17 Tage nach Versand der Ware (Verlassen der Ware aus unserem Lager) ein.

Ratenzahlung

Ratenzahlung mit MIAMODA funktioniert ohne Formalitäten, in der Regel ohne Anzahlung und ohne Bearbeitungsgebühr. Im Falle einer nachvertraglich vereinbarten oder geänderten Ratenzahlung behalten wir uns vor, eine Bearbeitungsgebühr in Höhe von 7,50 € geltend zu machen. Die erste Rate ist innerhalb eines Monats nach Rechnungsdatum fällig, die weiteren Raten im jeweils folgenden Monat. Nähere Informationen über Kreditaufschlag bzw. effektiven Jahreszins siehe Rechenbeispiel und Ratenzahlungstabelle.

Zahlpause

Sie können im Rahmen der Bestellung eine Zahlpause (»Valuta«) bis 180 Tage beantragen (Bonität vorausgesetzt). Mit Ausführung der Bestellung wird die von Ihnen beantragte Zahlpause automatisch gewährt. Die Zahlpause ist von Ihnen unabhängig von der Länge mit einem einmaligen Aufschlag von 2% auf den Kaufpreis zu zahlen.

Zahlungsverzug

Kaufpreis	Kosten Zahlpause 2% auf den Kaufpreis	Kaufpreis inkl. Zahlpause
50,00 €	1,00 €	51,00 €
100,00 €	2,00 €	102,00 €
200,00 €	4,00 €	204,00 €
300,00 €	6,00 €	306,00 €
500,00 €	10,00 €	510,00 €
1.000,00 €	20,00 €	1.020,00 €

Sollten Sie mit der Zahlung in Verzug geraten, behalten wir uns vor, Mahngebühren in Rechnung zu stellen. Für den Fall des Zahlungsverzuges verpflichten Sie sich zudem, sämtliche Kosten zu erstatten, welche uns im Rahmen der Verfolgung unserer Ansprüche entstehen, insbesondere Verzugszinsen in gesetzlich zulässiger Höhe und Kosten der Forderungseinziehung u. a. durch ein konzessioniertes Inkassounternehmen.

7. Eigentumsvorbehalt

Bis zur vollständigen Bezahlung bleibt die Ware Eigentum von MIAMODA.

8. Der Schutz Ihrer personenbezogenen Daten

Wir verarbeiten Ihre personenbezogenen Daten, welche Sie uns zur Verfügung stellen, im Einklang mit der EU-Datenschutz-Grundverordnung (DSGVO) innerhalb unserer Unternehmensgruppe einschließlich unserer Tochterunternehmen für die folgenden Zwecke insbesondere um Ihnen zielgerichtete Angebote zur Verfügung zu stellen. Wir speichern Ihre personenbezogenen Daten nur so lange, wie erforderlich:
 - Bestätigung, Abwicklung und Auslieferung Ihrer Bestellung, inkl. etwaiger Rückfragen
 - Bearbeitung Ihrer Anfragen durch unseren Kundenservice und unsere Call Center
 - Werbung: Ihre Adressdaten nutzen wir für die Zusendung von Katalogen und aktuellen Angeboten. Wenn Sie bei Ihrer Bestellung von Waren Ihre E-Mail-Adresse angegeben haben, sind wir berechtigt Ihnen werbliche Informationen über eigene ähnliche Waren über die beim Kauf von Ihnen erhaltene E-Mail-Adresse zu übersenden. Der Verwendung Ihrer Daten zu Werbezwecken können Sie jederzeit widersprechen durch Mitteilung an Versandhaus MIAMODA, Sachsenstraße 23, 75177 Pforzheim, oder per Email an datenschutz@miamoda.de ohne dass Ihnen hierfür andere als die Übermittlungskosten nach den Basistarifen entstehen. Im Falle der werblichen Ansprache per E-Mail können Sie auch direkt über den

Abmelde-Link in jeder Werbemail widersprechen. Bonitätsprüfung: Wir lassen Ihre Bonität auf Basis wissenschaftlich anerkannter mathematisch-statistischer Verfahren prüfen. Die erhaltenen Informationen nutzen wir für die weiteren Entscheidungen bzgl. des Vertragsverhältnisses.

Wir geben Ihre personenbezogenen Daten ggf. an folgende Empfänger weiter:

- Unsere Call-Center-Dienstleister (Kundenservice)
- Unsere Logistik-Dienstleister & Lieferanten (Auslieferung Ihrer Bestellung)
- Unsere Partnerunternehmen im Bereich Erstellung und Versand unserer Werbematerialien
- CRIF Bürgel GmbH, Leopoldstr. 244, 80807 München und infoscuro Consumer Data GmbH, Rheinstr. 99, 76532 Baden-Baden (Bonitätsprüfung)
- Ggf. und in Ausnahmefällen kann es sein, dass wir Ihre Adresse zu werblichen Zwecken an Dritte außerhalb unserer Unternehmensgruppe einschließlich unserer Tochterunternehmen weitergeben.

Sie haben uns gegenüber die folgenden Rechte:

- Recht auf Auskunft über Ihre personenbezogenen Daten sowie auf Berichtigung, Löschung oder Einschränkung der Verarbeitung dieser Daten
- Recht auf Übertragung Ihrer Daten an eine andere Firma
- Recht auf Widerspruch gegen die Verarbeitung Ihrer Daten sowie des Rechts auf Datenübertragbarkeit
- Recht auf Beschwerde bei der Aufsichtsbehörde.

Bei allen Fragen – und insbesondere, falls Sie zu den oben genannten Punkten weitergehende Details wünschen – steht Ihnen unser **Datenschutzbeauftragter** unter Versandhaus MIAMODA, K-Mail Order GmbH & Co. KG, Sachsenstraße 23, 75177 Pforzheim oder per Email an datenschutz@mia-moda.de zur Verfügung. Nähere Infos finden Sie zudem auf www.mia-moda.de/k/datenschutz

9. Streitbelegungsverfahren

Wir sind bestrebt, Meinungsverschiedenheiten aus unserer Vertragsbeziehung auf einvernehmliche Weise beizulegen. Bitte wenden Sie sich daher an unseren Kundenservice. Sollten Sie mit der dort gefundenen Lösung nicht einverstanden sein und handelt es sich um einen Streitwert bis max. 500,- €, können Sie sich zur Durchführung eines für Sie kostenfreien Vermittlungsverfahrens an folgende staatlich anerkannte Verbraucherschlichtungsstelle wenden: Universalschlichtungsstelle des Bundes (beim Zentrum für Schlichtung e.V.), Straßburger Straße 8, 77694 Keitl; www.verbraucher-schlichter.de oder über das europäische Streitbelegungsportal <https://ec.europa.eu/consumers/odr>. Wir sind bereit, an einem außergerichtlichen Schlichtungsverfahren teilzunehmen. Sollte dort keine Einigung erzielt werden, steht Ihnen der Rechtsweg offen.

10. Impressum

K-Mail Order GmbH & Co. KG
 Sachsenstraße 23, 75177 Pforzheim
 Servicetelefon: 07231/28 002 80 • Fax: 0180/5 546 525
 E-Mail: service@mia-moda.de
 AG Mannheim HRA 500185
 Persönlich haftend: K-Mail Order Verwaltungs GmbH, Sitz Horn, Registergericht Thurgau/Schweiz | UID: DE 14174669

MIAMODA ist eine Marke der K-Mail Order GmbH & Co. KG

Geschäftsführer: Dr. Sven Axel Groos (Vorsitzender), Armin Bischoff, Cord Henrik Schmidt, Andreas Kohn, Joachim Kohn

Nationale und internationale Bankdaten:
 Landesbank Baden-Württemberg
 IBAN: DE 90 60050101 0004304654 • BIC: SOLADEST

*von 6 bis 24 Uhr, auch an Sonn- und Feiertagen (zum Ortsstarif aus dem deutschen Festnetz, Mobilfunkpreise können abweichen).
 Stand: 12. April 2021

Starker Zahlungs-Service in bis zu 12 Monatsraten

Monatsraten	3		5		7		9		12	
	Gesamtpreis	Rate je Monat	Gesamtpreis	Rate je Monat	Gesamtpreis	Rate je Monat	Gesamtpreis	Rate je Monat	Gesamtpreis	Rate je Monat
50,-	51,04	17,01								
100,-	102,07	34,02	103,15	20,63						
200,-	204,14	68,05	206,30	41,26	208,54	29,79	210,80	23,42	214,16	17,85
300,-	306,21	102,07	309,45	61,89	312,81	44,69	316,20	35,13	321,24	26,77
500,-	510,35	170,12	515,75	103,15	521,35	74,48	527,00	58,56	535,40	44,62
Effektiver Jahreszins	12,42 %		12,60 %		12,81 %		12,96 %		13,07 %	
Monatlicher Aufschlag	0,69 %		0,63 %		0,61 %		0,60 %		0,59 %	

Rechenbeispiel für Ratenzahlung:

€ 200,- Warenwert,
 5 Monatsraten,
 0,63% Aufschlag pro Monat

Aufschlag = $200 \times 5 \times 0,63 = 6,30$
100

Sie zahlen also: € 200,- + 6,30 = € 206,30
 (= 5 Monatsraten à € 41,26)

Entsorgung & Umweltschutz

Batterien/Akkumulatoren: Die Entsorgung von Batterien und Akkus darf nicht über den Restmüll erfolgen, deshalb sind diese mit dem Symbol der durchgestrichenen Mülltonne gekennzeichnet. Schadstoffhaltige Batterien/Akkus sind zusätzlich mit den folgenden Symbolen gekennzeichnet, die auf das Verbot der Entsorgung über den Hausmüll hinweisen. Die Bezeichnungen für das ausschlaggebende Schwermetall sind: Cd = Cadmium, Hg = Quecksilber und Pb = Blei. Verbraucher sind zur Rückgabe gebrauchter Batterien und Akkus gesetzlich verpflichtet. Batterien und Akkus können bei allen kommunalen Sammelstellen oder im Handel kostenlos abgegeben werden. Auch wir nehmen Batterien unentgeltlich zurück. Diese können ausreichend frankiert an folgende Adresse gesendet werden:

K-Mail Order GmbH & Co. KG,
 Batterieentsorgung,
 im Altgefäß 11,
 75181 Pforzheim

Pb = Batterie enthält Blei
 Cd = Batterie enthält Cadmium
 Hg = Batterie enthält Quecksilber

Elektro- und Elektronikgeräte: Das Zeichen bedeutet: Elektro- und Elektronikgeräte dürfen nicht über den Hausmüll entsorgt werden. Sie können Ihre Elektro-Altgeräte kostenlos bei einer der kommunalen Sammelstellen abgeben. Sie können darüber hinaus Elektro-Altgeräte bei dem von uns beauftragten Systempartner abgeben. Der Systempartner betreibt ein flächendeckendes Netzwerk an Rücknahmestellen. Rücknahmestellen in Ihrer Nähe finden Sie unter <http://www.mia-moda.de/entsorgung-umweltschutz>

Die Annahme von Altgeräte darf abgelehnt werden, wenn aufgrund einer Verunreinigung eine Gefahr für die Gesundheit und Sicherheit von Menschen besteht. Für die Löschung personenbezogener Daten haben Sie eigenverantwortlich Sorge zu tragen.

Verpackungsmaterial: Nachhaltigkeit ist uns wichtig. Unser Ziel ist es daher, nur hochwertiges Verpackungsmaterial zu verwenden, das aus recyclingfähigem und umweltverträglichem Material besteht. Damit ist die Ware auf dem Weg zu Ihnen optimal geschützt. Bitte achten Sie darauf, dass Verpackungen nicht über den Hausmüll entsorgt werden dürfen. Bitte nutzen Sie vorhandene Sammelsysteme (z.B. gelber Sack und Papiertonne).



ERMITTELN SIE GANZ EINFACH IHRE GRÖSSE

Größentabelle für Damen-Oberbekleidung

Normalgröße ab 164 cm	Kurzgröße bis 163 cm	2 Brustumfang	4 Taillenumfang	5 Hüftumfang	Shirt GERADE	LONG-SHIRT	A-LINIE/TUNIKA
42	21	94-98	82-86	101-104	72	78	78
44	22	98-102	86-91	104-107	72	78	78
46	23	102-107	91-97	107-111	75	80	80
48	24	107-113	97-103	111-116	75	80	80
50	25	113-119	103-109	116-121	78	82	82
52	26	119-125	109-115	121-126	78	82	82
54	27	125-131	115-121	126-131	81	84	84
56	28	131-137	121-127	131-136	81	84	84
58	29	137-143	127-133	136-141	84	86	86
60	30	143-149	133-139	141-146	84	86	86
62	31	149-155	139-145	146-151			

Größenangepasste Shirt-Längen in cm



- 1 Körpergröße**
Ohne Schuhe vom Scheitel bis zur Sohle
- 2 Brustumfang**
Waagrecht über die stärkste Stelle der Brust messen
- 3 Unterbrustweite**
Waagrecht am unteren Brustansatz messen
- 4 Taillenumfang**
Ohne einzuschnüren um die Taille messen
- 5 Hüftumfang**
An der stärksten Stelle waagrecht über das Gesäß messen
- 6 Innenbeinlänge**
Am besten an einer gut sitzenden Hose messen: vom Schritt bis zum Saum

Größentabelle für BH, Korsagen, Bodies, Korsetts

Bestellgröße	Unterbrustweite	2 Brustumfang							
		3 Cup A	Cup B	Cup C	Cup D	Cup E	Cup F	Cup G	Cup H
65	63-67	77-79	79-81						
70	68-72	82-84	84-86	86-88					
75	73-77	87-89	89-91	91-93	93-95	95-97	97-99	99-101	101-103
80	78-82	92-94	94-96	96-98	98-100	100-102	102-104	104-106	106-108
85	83-87	97-99	99-101	101-103	103-105	105-107	107-109	109-111	111-113
90	88-92	102-104	104-106	106-108	108-110	110-112	112-114	114-116	116-118
95	93-97	107-109	109-111	111-113	113-115	115-117	117-119	119-121	121-123
100	98-102	112-114	114-116	116-118	118-120	120-122	122-124	124-126	126-128
105	103-107	117-119	119-121	121-123	123-125	125-127	127-129	129-131	131-133
110	108-112		124-126	126-128	128-130	130-132	132-134	134-136	136-138
115	113-117		129-131	131-133	133-135	135-137	137-139	139-141	141-143
120	118-122		134-136	136-138	138-140	140-142	142-144	144-146	146-148
125	123-127		139-141	141-143	143-145	145-147	147-149	149-151	151-153
130	128-132		144-146	146-148	148-150	150-152	152-154	154-156	156-158

HOSENFORMEN

Bei MIAMODA gibt es 4 verschiedene Hosen-Typen - so finden Sie passend für Ihre Figur das richtige Modell! Jedes überzeugt durch seine optimale Schnittführung. Hinzu kommt die tolle Bequem-Ausstattung mit Stretch-Anteil und elastischem Rundum-Dehnbund oder seiflichen Dehnbundeinsätzen.



EMMA Straight Fit

- Normal an Gesäß und Hüfte
- Normaler Oberschenkel
- Gerader Beinverlauf

ANNA Feminin Slim

- Komfortabel an Gesäß und Hüfte
- Etwas weiterer Oberschenkel
- Schmäler Beinverlauf

SARA Slim Fit

- Schlank an Gesäß und Hüfte
- Etwas schmaler am Oberschenkel
- Schmäler Beinverlauf

LISA Jeggings

- Mit Rundumdehnbund
- Figurnah an Gesäß und Hüfte
- Eng anliegend am Oberschenkel
- Enger Beinverlauf



MIAMODA

SCHÖN IST, wer glücklich ist!

Es ist nicht entscheidend welche Figur wir haben, sondern welche Figur wir machen.

Dafür ist wichtig sich in seiner Haut wohl zu fühlen, um den besten

Lebensabschnitt so richtig genießen zu können!

1. Feinstrickshirt
39,99

STRETCH

türkis bedruckt



braun bedruckt



grau bedruckt

1. Shirt mit dekorativem Druck. Rundhalsausschnitt. Lange Ärmel. Länge in Gr. 52 ca. 76 cm. Material: 95% Polyester/5% Elasthan.

34 067/460 türkis bedruckt
53 222/160 braun bedruckt
70 865/660 grau bedruckt
42, 44, 46, 48, 50, 52, 54, 56, 58, 60, 62

39,99

2. Shirt in figurumspielender Form mit Rüschen am Saum. In Oil-Dyed Optik. Rundhalsausschnitt. 3/4 lange Ärmel. Länge in Gr. 52 ca. 78 cm. Material: 100% Baumwolle.

22 471/260 taupe
46 262/760 jeansblau
73 570/960 grau
91 288/660 rosé
42, 44, 46, 48, 50, 52, 54, 56, 58, 60, 62

39,99



rosé

MIAMODA

CURVY
Fashion-Check



taupe

grau

jeansblau

- ✓ Figurumspielende Form
kaschiert die Bauchpartie
- ✓ Weich und hauffreundlich
- ✓ Pflegeleicht und
widerstandsfähig
- ✓ Atmungsaktiv

taschenberg
Rucksack
27 085/560
rosé
59,99



EXKLUSIV
BEI UNS!

BEST PRICE

2. Shirt
39,99

Reine Baumwolle

ALLE GRÖSSEN - EIN PREIS

Collier
11 671/355
silberfarben
16,99

1. Longbluse
49,99

1. Longbluse mit Animalprint. Hemdkragen. Mit Knopfleiste. Lange Ärmel mit Manschette und Knopf. Länge in Gr. 52 ca. 82 cm. Material: 100% Viskose. Maschinenwäsche.

80 769/860 braun/schwarz/beige
42, 44, 46, 48, 50, 52, 54, 56, 58, 60, 62

49,99

2. Jeans "Sara" in 5-Pocket-Form mit modischem Piping. Mit Knopf und Reißverschluss. Mit Teildehnbund. Material: Denim aus 98% Baumwolle/2% Elasthan. Maschinenwäsche.

Normalgrößen: Beininnenlänge ca. 78 cm

22 610/560 dark blue
42, 44, 46, 48, 50, 52, 54, 56, 58, 60, 62

49,99

Kurzgrößen: Beininnenlänge ca. 72 cm

22 610/560 dark blue
21, 22, 23, 24, 25, 26, 27, 28, 29, 30, 31

49,99

WILD AUF neue Trends



1. Longbluse

MIAMODA
TREND
NOUVEAUX
PUNK

SARA Slim Fit
2. Jeans

49,99

RUNDUM
DEHNBUND
STRETCH

KURZ
großen



2. Jeans

Хотите заказать?

...а мы хотим Вам доставить!

Доставка по всей России:

(495) 710-22-05 (495) 542-28-09 (Москва)
8-800-555-0671 (бесплатно для регионов)

prestige-express.ru



PRESTIGE®
EXPRESS

Lederimitatjacke
auf Seite 12

Schnürstiefelette
auf Seite 6