

## Состав проекта

Лист	Наименование
01	Состав проекта
02	Обмерный план 1-го этажа
03	Обмерный план 2-го этажа
04	План возводимых перегородок 1-го этажа
05	План возводимых перегородок 2-го этажа
06	План возводимых конструкций 1-го этажа
07	План возводимых конструкций 2-го этажа. М 1:50
08	Расстановка мебели 1-го этажа
09	Расстановка мебели 2-го этажа
10	Спецификация дверей и дверных проёмов 1-го этажа
11	Дверь со стеклом в помещениях № 103, 105
12	Спецификация дверей и дверных проёмов 2-го этажа
13	План пола 1-го этажа
14	План пола 2-го этажа
15	План электрического пола 2-го этажа
16	План расположения сантехнических выпусков 1-го этажа
17	План расположения сантехнических выпусков 2-го этажа
18	План потолка со светильниками 1-го этажа
19	План потолка со светильниками 2-го этажа
20	План потолка 1-го этажа
21	Сечения потолков 1-го этажа
22	План потолка 2-го этажа
23	Сечения потолков 2-го этажа
24	План лепного декора 1-го этажа
25	План лепного декора 2-го этажа
26	План расстановки осветительного оборудования 1-го этажа
27	План расположения светильников над бассейном 1-го этажа
28	План расстановки осветительного оборудования 2-го этажа
29	План расположения выключателей 1-го этажа
30	План расположения выключателей 2-го этажа
31	План розеток и электровыводов 1-го этажа
32	План розеток и электровыводов 2-го этажа
33	Развёртка стен холла 1-го этажа начало
34	Развёртка стен холла 1-го этажа окончание

Лист	Наименование
35	Кованный фрагмент лестницы в холле 1-го этажа
36	Шкаф в холле 1-го этажа
37	Развёртка стен гостевого санузла
38	Развёртка стен гостиной
39	Конструкция со встроенным камином
40	Стена с TV в гостиной 1-го этажа
41	Развёртка стен кухни
42	Развёртка стен бассейна начало
43	Развёртка стен бассейна продолжение
44	Развёртка стен бассейна окончание
45	Развёртка стен холла сауны и душевой №107, 108
46	Развёртка стен санузла сауны №109
47	Развёртка стен спальни №1 начало
48	Шкаф в спальне №1
49	Стол в спальне №1
50	Развёртка стен спальни №1 окончание
51	Развёртка стен гардеробной №1
52	Развёртка стен спальни №2
53	Стол в спальне №2
54	Стеллаж в спальне №2
55	Развёртка стен гардеробной №2
56	Развёртка стен санузла №1
57	Комод в санузле №1
58	Развёртка стен санузла №2
59	Увеличенные фрагменты пола и потолка в санузле №2
60	Ведомость материалов отделки помещений начало
61	Ведомость материалов отделки помещений окончание
62	Спецификация осветительных приборов начало
63	Спецификация осветительных приборов продолжение
64	Спецификация осветительных приборов окончание
65	Спецификация мебели начало
66	Спецификация мебели окончание
67	Спецификация сантехнического оборудования начало
68	Спецификация сантехнического оборудования окончание
69	Спецификация дверей
70	Спецификация декоративных элементов
71-102	Эскизы визуализации интерьера

				Дизайн-проект загородного дома					
Изм.	Кол.уч.	Лист	№ док.	Подп.	Дата	Адрес:	Стадия	Лист	Листов
						Состав проекта	Р	01	



# Обмерный план 2-го этажа. М 1:50

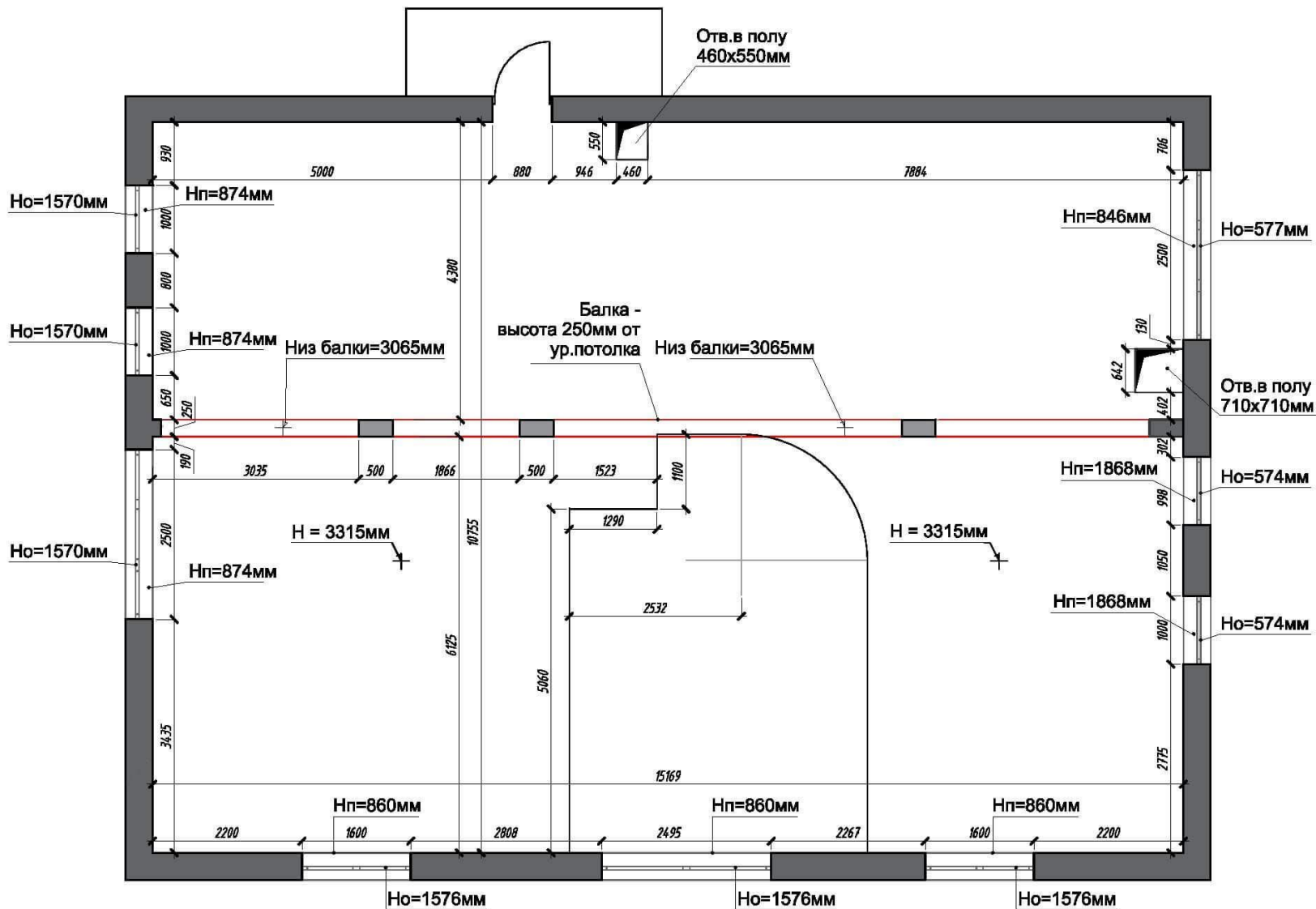

Условные обозначения:

- - стены и перегородки
- H - высота этажа от пола до потолка
- Нп - высота от пола до подоконника
- Ho - высота окна

Примечание:

1. Все размеры указаны в миллиметрах.

				Дизайн-проект загородного дома				
Изм. Кол.уч.	Лист № док.	Подп.	Дата	Адрес:		Стадия	Лист	Листов
				Обмерный план 2-го этажа		Р	03	

# План возводимых перегородок 1-го этажа. М 1:75

Экспликация помещений 1-го этажа

№ п/п	Наименование помещений	Площадь помещ., м <sup>2</sup>
101	Холл	34.74
102	Гостиная	34.33
103	Кухня	27.52
104	Зона отдыха	17.03
105	Бассейн	72.51
106	Сауна	3.20
107	Холл сауны	2.09
108	Душевая	1.60
109	Санузел сауны	1.26
110	Гостевой санузел	2.73
111	Коридор	1.38
	Итого	198.36

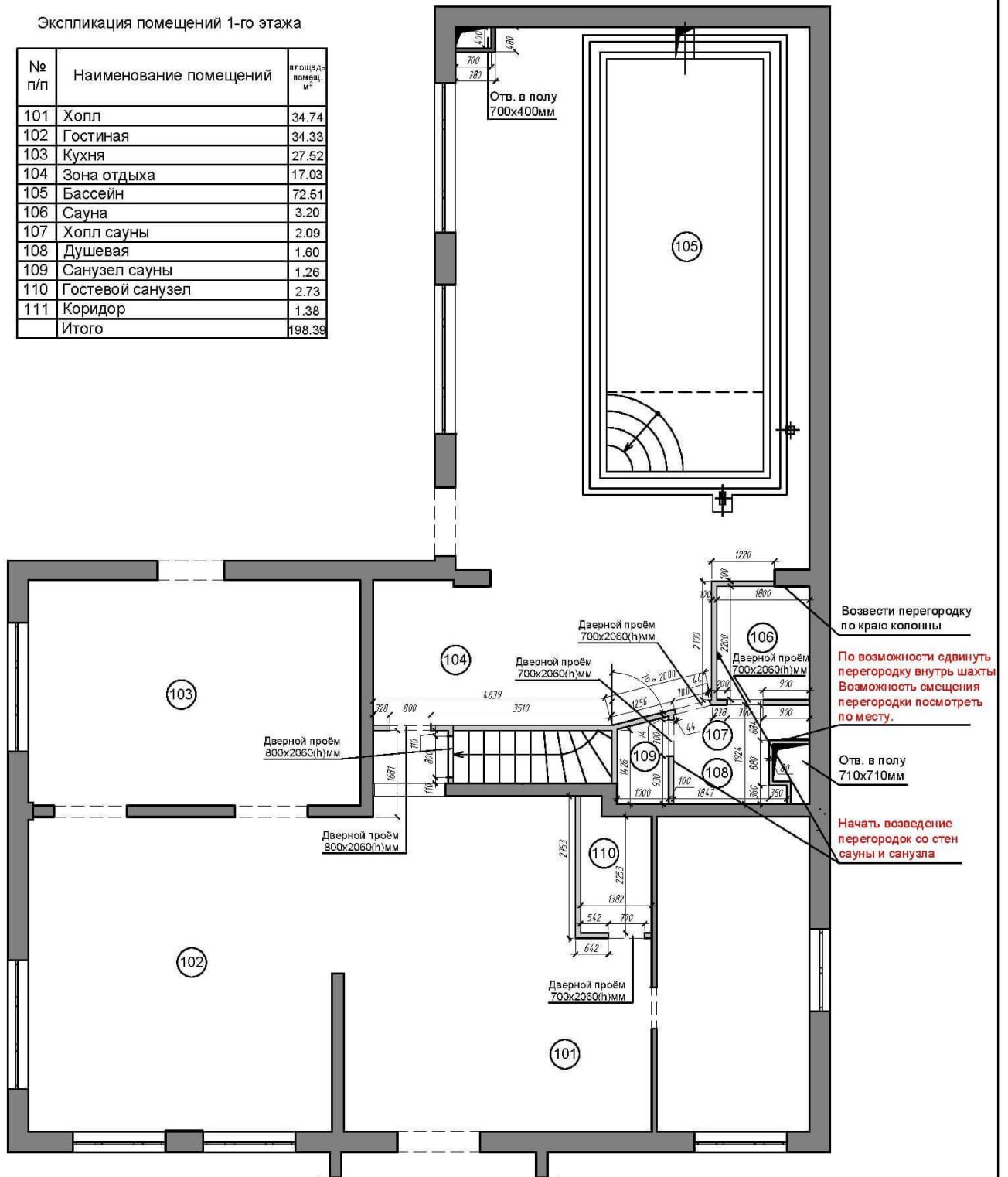

**Примечание:**

1. Все размеры указаны в миллиметрах.  
Толщина возводимых перегородок 100мм из ГКЛВ  
Высота дверного проёма (2060мм) указана от ур. ч.п.  
**БЕЗ УЧЁТА** толщины чернового пола (тёплый пол+стяжка).
2. Высоту чернового пола уточнить у производителя работ.
3. Заполнение дверных проёмов см. на листе №4
4. Перед началом работ все размеры и отметки уточнить по месту.

**Условные обозначения:**

- существующие несущие стены и перегородки;
- возводимые перегородки;

				Дизайн-проект загородного дома			
Изм. Кол. уч.	Лист № док.	Подп.	Дата	Адрес:	Стадия	Лист	Листов
				План возводимых перегородок 1-го этажа.	Р	04	



## План возводимых перегородок 2-го этажа. М 1:50

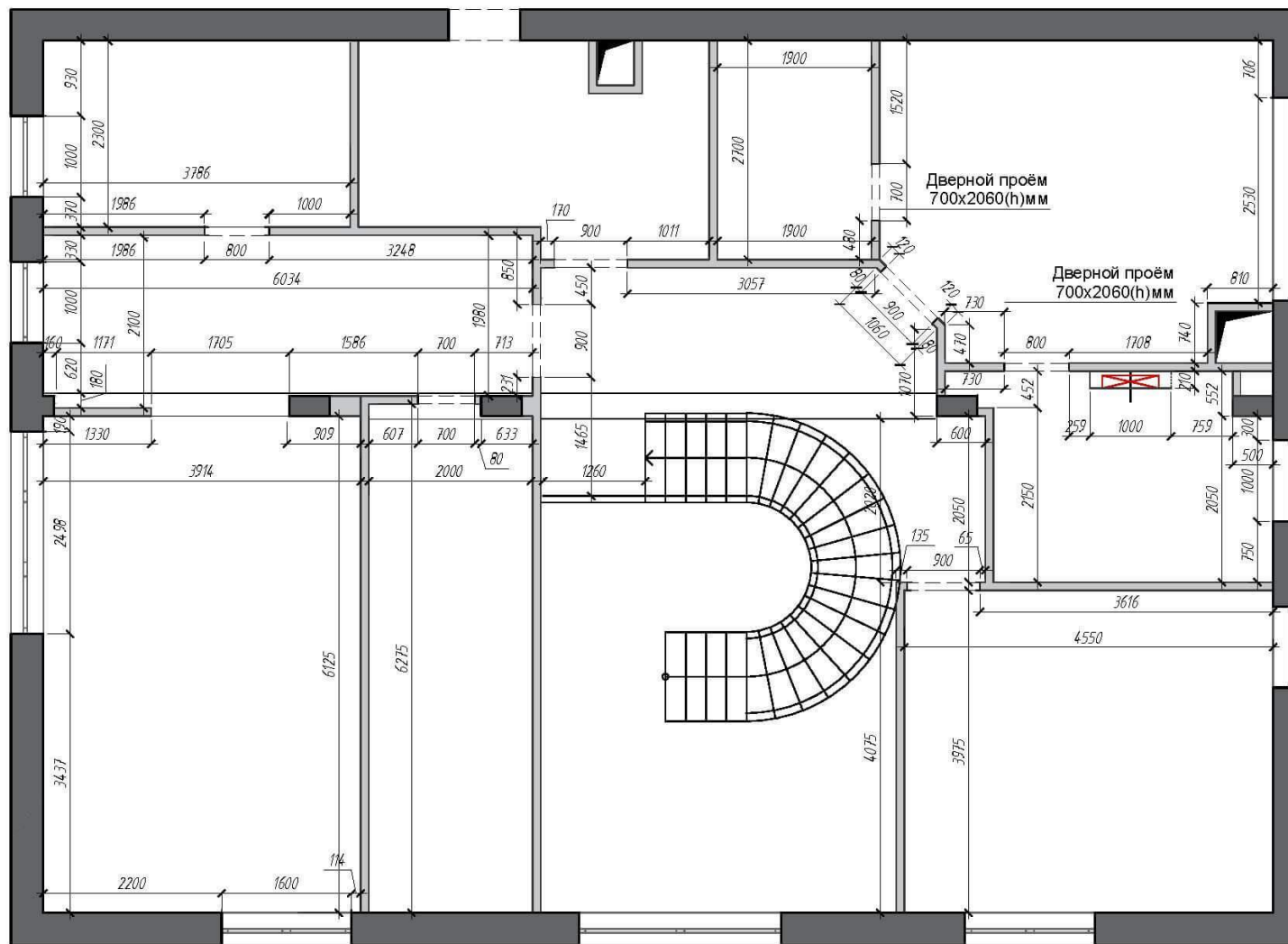

Примечание:

1. Все размеры указаны в миллиметрах.
2. Толщина возводимых перегородок 100мм  
Высота дверного проёма (2060мм) указана от ур. ч.п.  
БЕЗ УЧЁТА толщины чернового пола
3. Высоту черн. пола уточнить у производителя работ.
4. Заполнение дверных проёмов см. на листе №4
5. Перед началом работ все размеры и отметки уточнить по месту.

Условные обозначения:

- существующие несущие стены и перегородки;
- возводимые перегородки;

				Дизайн-проект загородного дома				
Изм. Кол.уч.	Лист № док.	Подп.	Дата	Адрес:		Стадия	Лист	Листов
				План возводимых перегородок 2-го этажа		Р	05	

# План возводимых конструкций 1-го этажа. М 1:75

## Экспликация помещений 1-го этажа

№ п/п	Наименование помещений	площадь помещ. кв.
101	Холл	34.74
102	Гостиная	34.33
103	Кухня	27.52
104	Зона отдыха	17.03
105	Бассейн	72.51
106	Сауна	3.20
107	Холл сауны	2.09
108	Душевая	1.60
109	Санузел сауны	1.26
110	Гостевой санузел	2.73
111	Коридор	1.38
	Итого	198.39

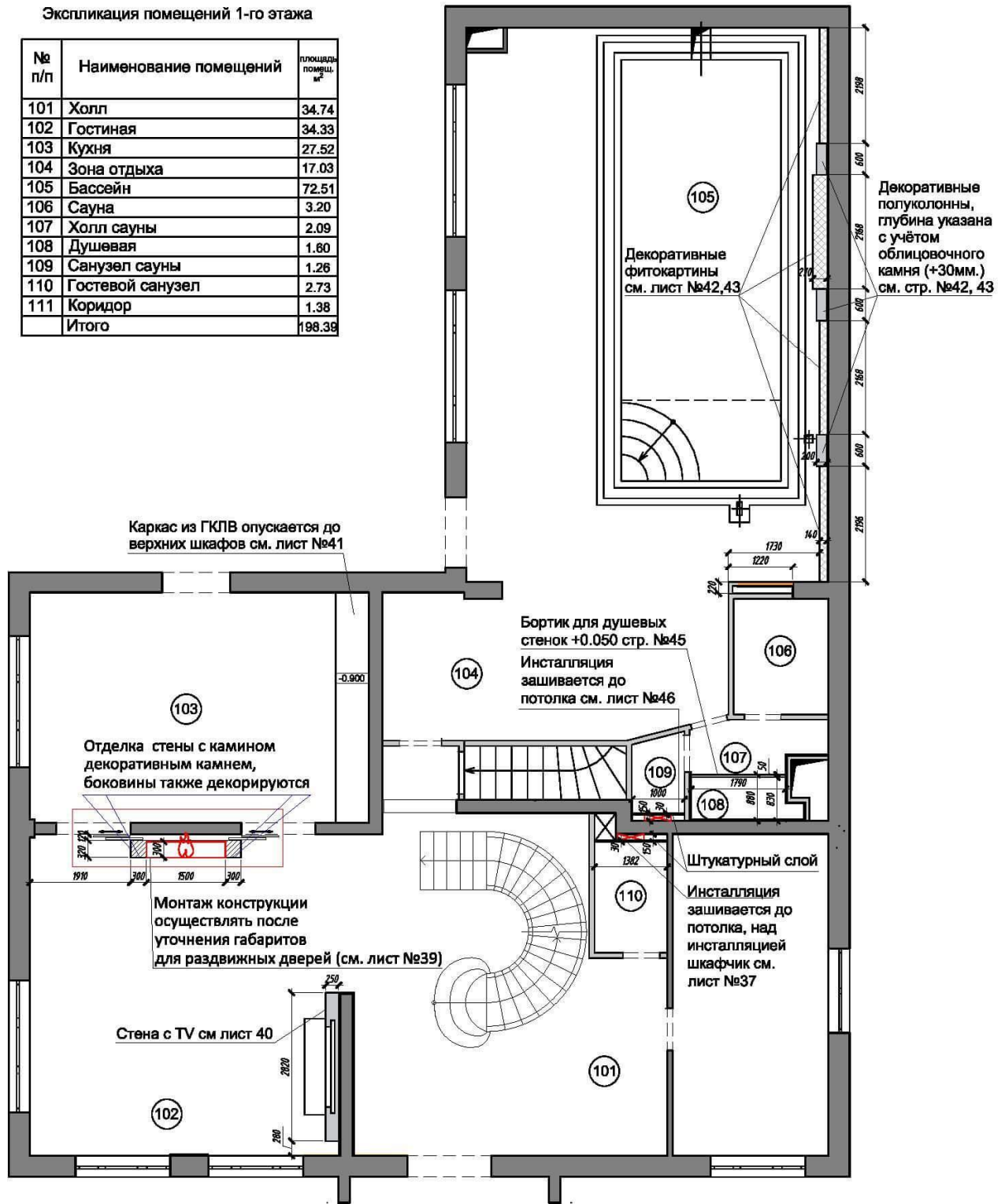

### Примечание:

1. Все размеры указаны в миллиметрах.
2. Возводимые конструкции из ГКЛВ
3. Заполнение дверных проёмов см. на листе №10
4. Лестница гладко подшитая. Борты лестницы снаружи окрашиваются, цвет белый. Борты лестницы внутри марша облицованы искусственным камнем. Кованный фрагмент лестницы стр. №35
5. Перед началом работ все размеры и отметки уточнить по месту.

### Условные обозначения:

- существующие несущие стены и перегородки;
- возводимые конструкции;

				Дизайн-проект загородного дома					
Изм.	Кол.уч.	Лист	№докум.	Подп.	Дата	Адрес:	Стадия	Лист	Листов
						План возводимых конструкций 1-го этажа	Р	06	

# План возводимых конструкций 2-го этажа. М 1:50

Бортик для душевых стенок  
+0.50мм. облицовка  
Porcelanosa Recife Gris PV  
стр. №53

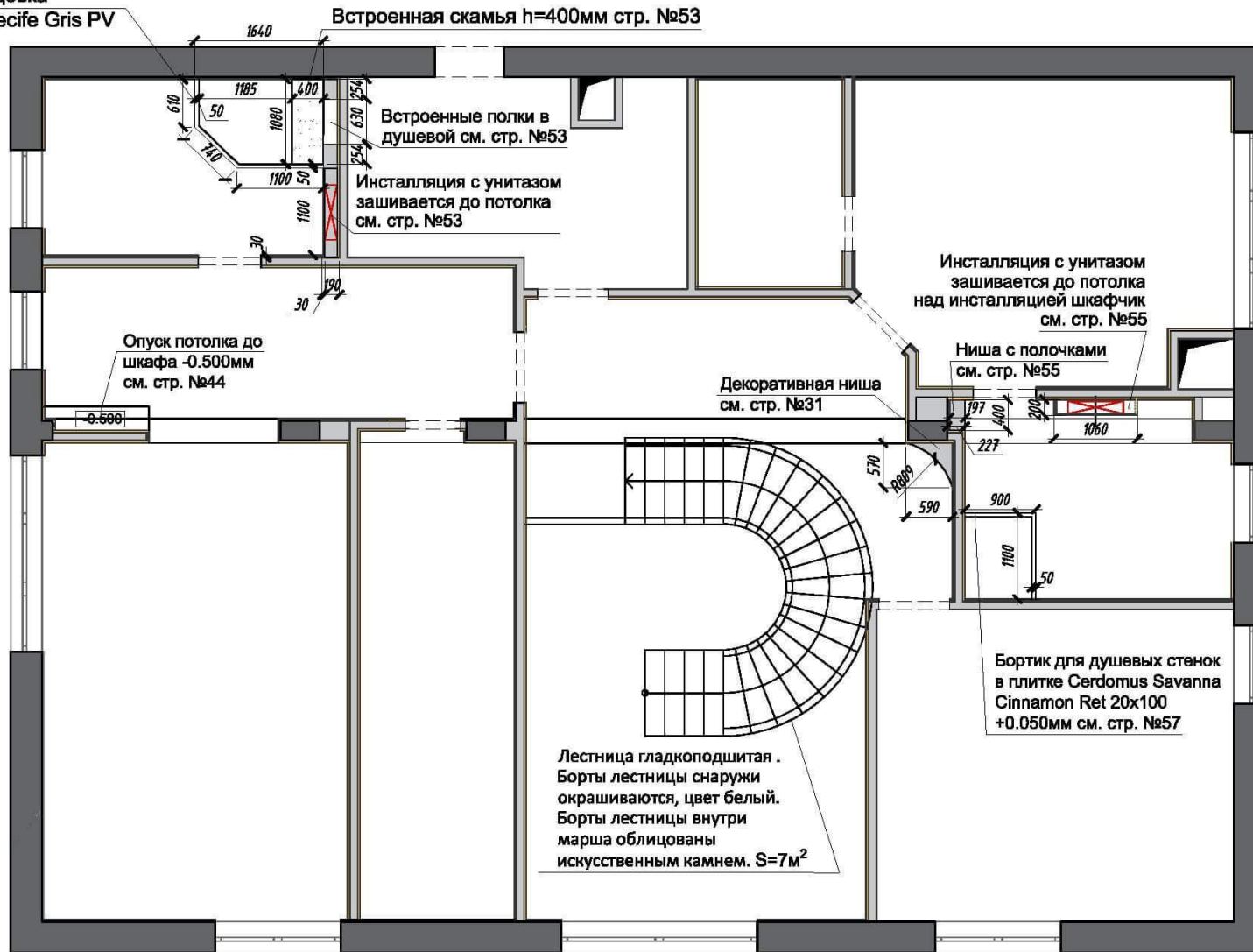

## Примечание:

- Откосы окон штукатурятся и красятся, цвет белый.
- Подоконники из искусственного камня.
- Все дверные проёмы обязательно уточнить по месту.

## Условные обозначения:

- существующие несущие стены и перегородки;
- возводимые перегородки;

				Дизайн-проект загородного дома					
Изм.	Кол.уч.	Лист	№ док.	Подп.	Дата	Адрес:	Стадия	Лист	Листов
						План возводимых конструкций 2-го этажа. М 1:50	Р	07	

# Расстановка мебели 1-го этажа. М 1:75

Экспликация помещений 1-го этажа

№ п/п	Наименование помещений	площадь по полу, м <sup>2</sup>
101	Холл	34.74
102	Гостиная	34.33
103	Кухня	27.52
104	Зона отдыха	17.03
105	Бассейн	72.51
106	Сауна	3.20
107	Холл сауны	2.09
108	Душевая	1.80
109	Санузел сауны	1.26
110	Гостевой санузел	2.73
111	Коридор	1.38
	Итого	198.39

**Примечание:**

1. Все размеры указаны в миллиметрах.
2. Установку конвекторов и радиаторов согласовать с компанией установщиком.
3. Перед началом работ все размеры и отметки уточнить по месту.
3. Установку конвекторов и радиаторов согласовать с компанией установщиком.

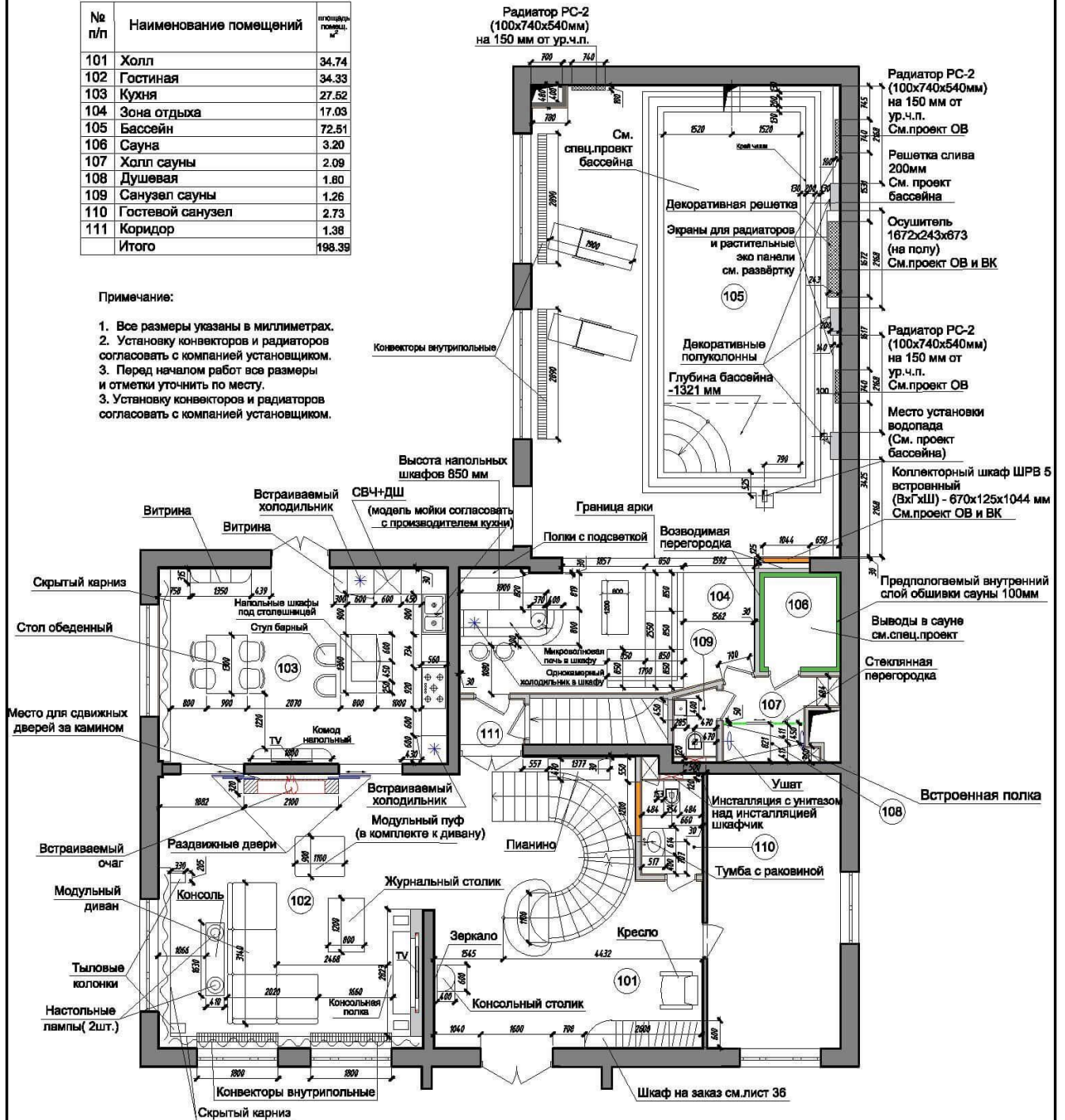

Дизайн-проект загородного дома				
Изм. Кол. уч.	Лист № док.	Подп.	Дата	Адрес:
				Расстановка мебели 1-го этажа
				Стадия
				Лист
				Листов



Экспликация помещений  
2-го этажа

Расстановка мебели 2-го этажа. М 1:75

№ п/п	Наименование помещений	площадь помещ., м <sup>2</sup>
201	Холл	12.45
202	Гардеробная №1	12.15
203	Спальня №1	35.59
204	Санузел №1	8.01
205	Гардеробная №2	4.88
206	Спальня №2	17.51
207	Санузел №2	8.16
	Итого	98.78

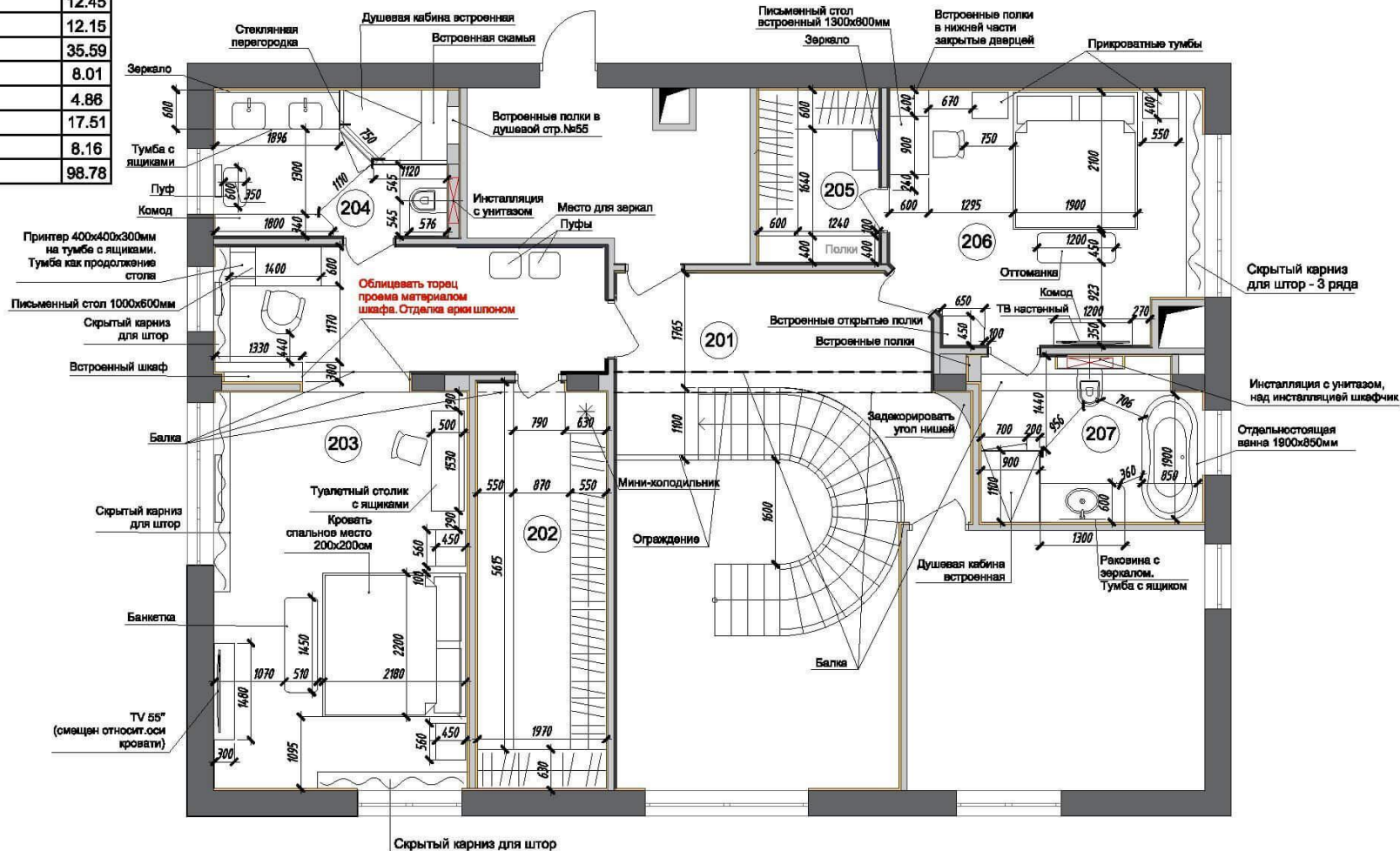

Примечание:

1. Все размеры указаны в миллиметрах.
2. Перед началом работ все размеры и отметки уточнить по месту.

				Дизайн-проект загородного дома				
Изм. Кол.уч.	Лист № док.	Подп.	Дата	Адрес:		Стадия	Лист	Листов
				Расстановка мебели 2-го этажа		Р	09	

# Спецификация дверей и дверных проёмов 1-го этажа. М 1:75

Экспликация помещений 1-го этажа

№ п/п	Наименование помещений	площадь, кв. м
101	Холл	34.74
102	Гостиная	34.33
103	Кухня	27.52
104	Зона отдыха	17.03
105	Бассейн	72.51
106	Сауна	3.20
107	Холл сауны	2.09
108	Душевая	1.60
109	Санузел сауны	1.26
110	Гостевой санузел	2.73
111	Коридор	1.38
	Итого	198.39

**Примечание:**

1. Высота дверных проёмов указана от уровня чистого пола.
2. Двери ДВ-04 под заказ схема на листе №38
3. Двери ДВ-11, ДВ-12 под заказ схема на листе №11
4. Материал, цвет и текстуру изделий подбирать по образцам и выкрасам производителя в соответствии с дизайн-проектом.
5. Все дверные проёмы обязательно уточнить по месту.

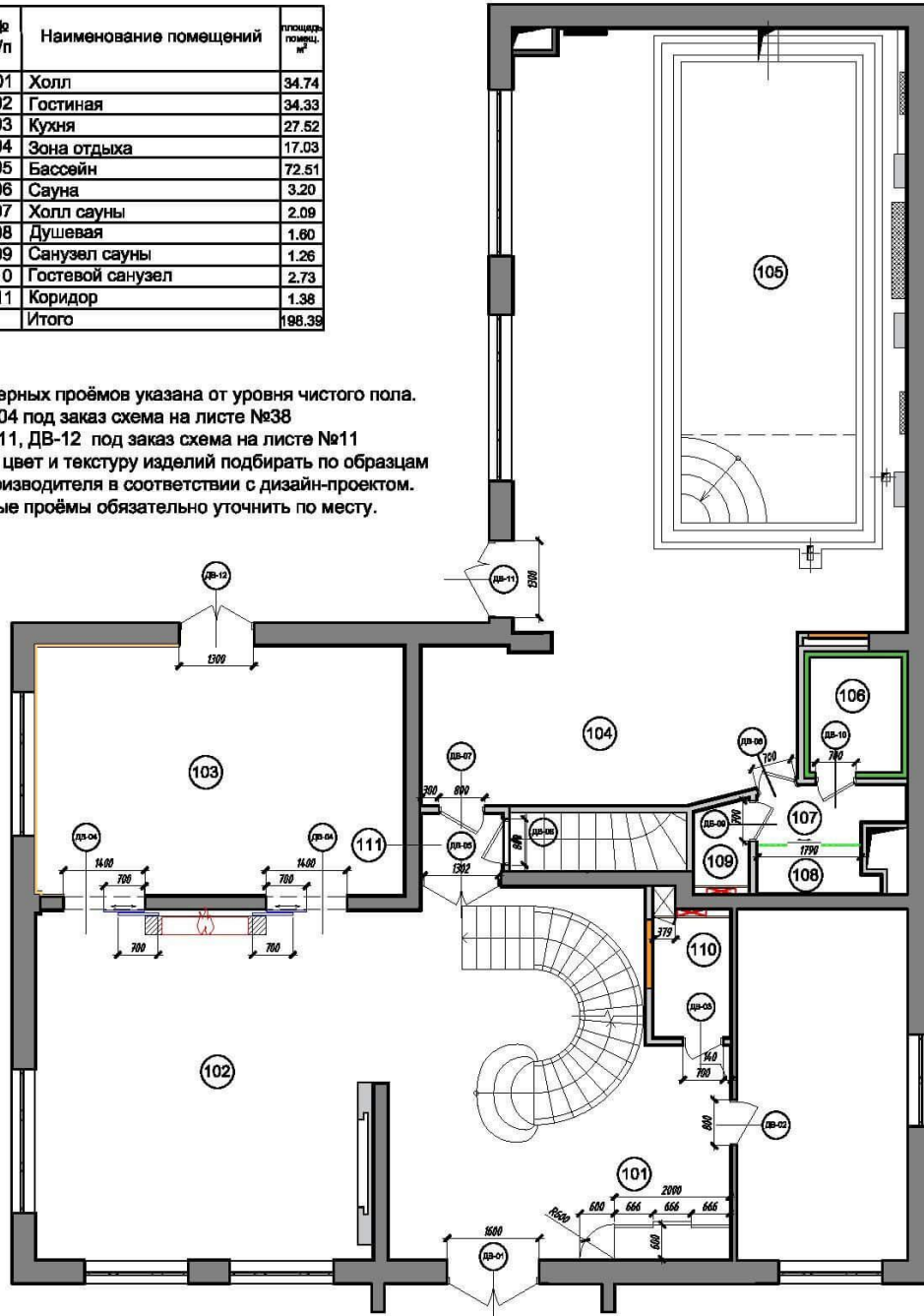

Марка	Тип	Проём мм	Полотно мм	Кол-во
ДВ-01	Распашная	1800x2100	750x750x2000	1
ДВ-02	Распашная	800x2060	700x2000	1
ДВ-03	Распашная	700x2060	600x2000	1
ДВ-04	Раздвижная двупольная (инд. изготовления)	1400x2800	700x700x2700	2
ДВ-05	Распашная	1300x2060	600x600x2000	1
ДВ-06	Распашная	800x2060	700x2000	1
ДВ-07	Распашная	800x2060	800x2060	1
ДВ-08	Распашная	700x2060	700x2000	1
ДВ-09	Распашная	700x2060	700x2000	1
ДВ-10	Распашная	700x2060	700x2000	1
ДВ-11	Распашная (инд. изготовления)	1300x2100	700x700x2050	1
ДВ-12	Распашная (инд. изготовления)	1300x2100	700x700x2050	1

				Дизайн-проект загородного дома			
Изм. Кол. уч.	Лист № док.	Подп.	Дата	Адрес:	Стадия	Лист	Листов
				Спецификация дверей и дверных проёмов 1-го этажа	Р	10	



# Дверь со стеклом в помещениях № 103, 105

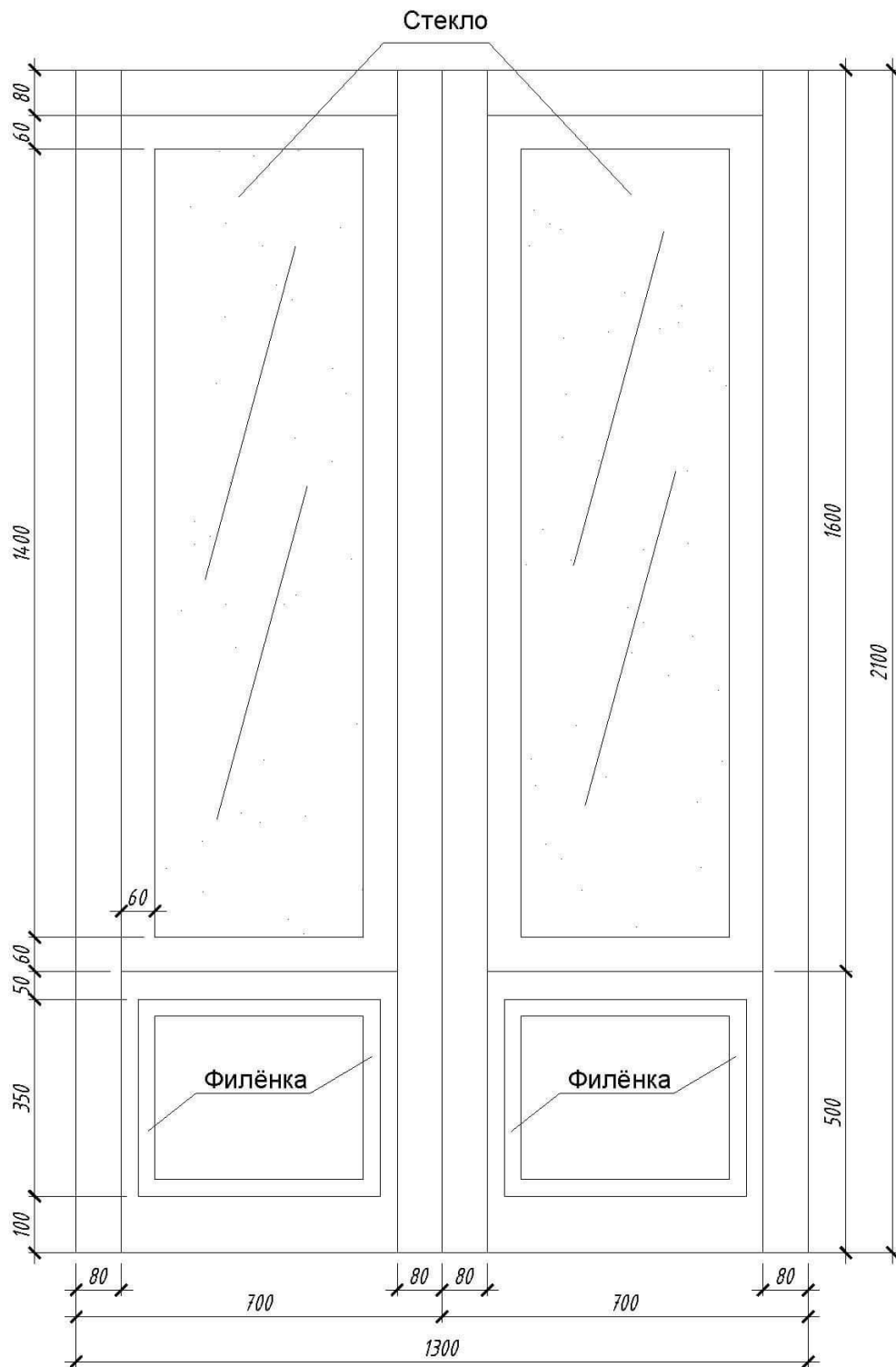

Примечание:  
Материал, цвет и текстуру изделий подбирать по образцам и выкрасам производителя в соответствии с дизайн-проектом.

				Дизайн-проект загородного дома			
Изм. Кол. уч.	Лист № док.	Подп.	Дата	Адрес:	Стадия	Лист	Листов
				Дверь со стеклом в помещениях № 103, 105	Р	11	

## Спецификация дверей и дверных проёмов 2-го этажа. М 1:50

### Экспликация помещений 2-го этажа

№ п/п	Наименование помещений	площадь помещ., кв. м
201	Холл	12.45
202	Гардеробная №1	12.15
203	Спальня №1	35.59
204	Санузел №1	8.01
205	Гардеробная №2	4.86
206	Спальня №2	17.51
207	Санузел №2	8.16
	<b>Итого</b>	<b>98.78</b>

**Примечание:**

1. Высота дверных проёмов указана от уровня чистого пола.
2. Модель дверей Leonardo PR fattura, цвет «смета», фурнитура хром.
3. Все дверные проёмы обязательно уточнить по месту.

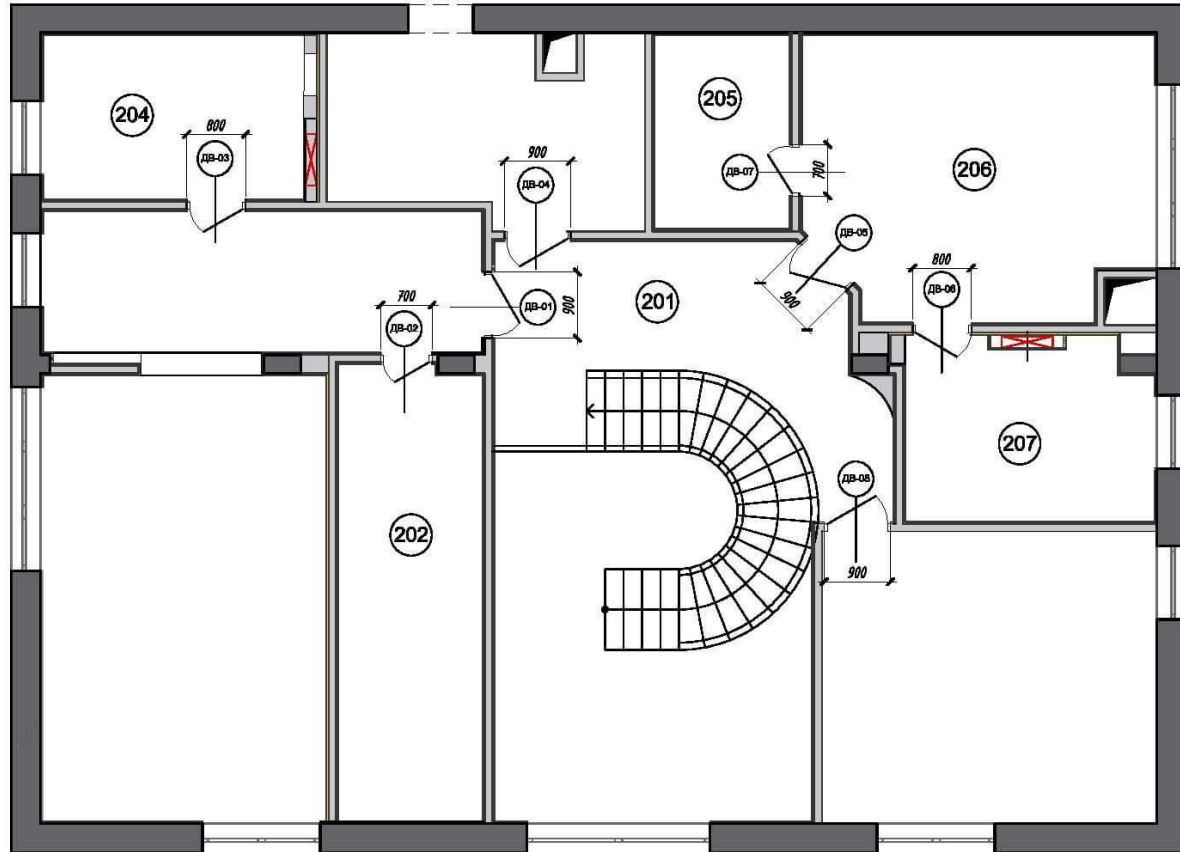

Марка	Тип	Проем мм	Полотно мм	Кол-во
ДВ-01	Распашная	900x2060	800x2000	1
ДВ-02	Распашная	700x2060	600x2000	1
ДВ-03	Распашная	800x2060	700x2000	1
ДВ-04	Распашная	900x2060	800x2000	1
ДВ-05	Распашная	900x2060	800x2000	1
ДВ-06	Распашная	800x2060	700x2000	1
ДВ-07	Распашная	700x2060	600x2000	1
ДВ-08	Распашная	900x2060	800x2000	1

				Дизайн-проект загородного дома				
Изм. Кол.уч.	Лист № док.	Подп.	Дата	Адрес:		Стадия	Лист	Листов
				Спецификация дверей и дверных проёмов 2-го этажа		Р	12	

# План пола 1-го этажа. М 1:75

## Экспликация помещений 1-го этажа

№ п/п	Наименование помещений	площадь помещ. м <sup>2</sup>
101	Холл	34.74
102	Гостиная	34.33
103	Кухня	27.52
104	Зона отдыха	17.03
105	Бассейн	72.51
106	Сауна	3.20
107	Холл сауны	2.09
108	Душевая	1.60
109	Санузел сауны	1.26
110	Гостевой санузел	2.73
111	Коридор	1.38
	Итого	198.38

### Примечание:

1. Все размеры указаны в миллиметрах.
2. За отметку +0.000 принят уровень чистого пола.
3. Количество напольных покрытий указано без запаса.
4. Шов м/у плиткой и паркетной доской закрыть эпоксидной затиркой в цвет паркетной доски.
5. Перед началом работ все размеры и отметки уточнить по месту.

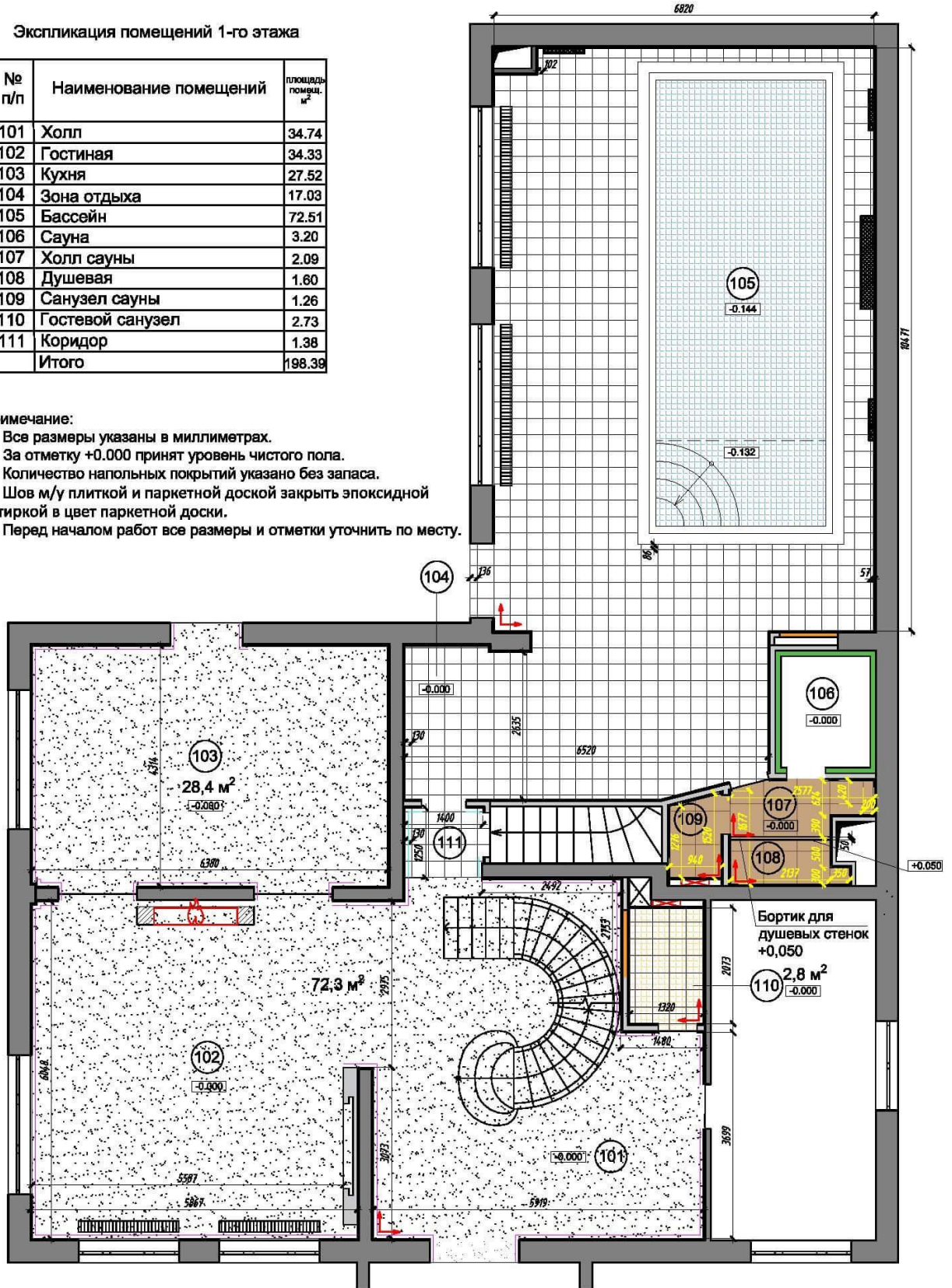

### Условные обозначения:

	Плитка EURAMIC CADRA 294x294мм. S=92,2 (790шт)		Impronta Marmi Imperiali Emperador Tuana 59.5x59.5 (25шт.)
	Начало укладки плитки		Наливной пол с текстурой мрамора S=100м <sup>2</sup>
	Dec.Marvel Beige Mystery Mosaic 30.5x30.5 S=2,8 (35шт.)		Бирюзовая мозаика Perla S=24,5м <sup>2</sup>
	Плинтус МДФ P=94,4м.п		Плинтус из плитки EURAMIC CADRA 294x294мм(плитка режется по 70мм)

Изм. Кол. уч.				Лист № док.				Подп.				Дата			
Дизайн-проект загородного дома												Адрес:			
План пола 1-го этажа								Стадия		Лист		Листов			
								Р		13					









# План пола 2-го этажа. М 1:50

## Экспликация помещений 2-го этажа

№ п/п	Наименование помещений	площадь помещ., м <sup>2</sup>
201	Холл	12.45
202	Гардеробная №1	12.15
203	Спальня №1	35.59
204	Санузел №1	8.01
205	Гардеробная №2	4.86
206	Спальня №2	17.51
207	Санузел №2	8.16
Итого		98.78

Условные обозначения:

-  Начало укладки плитки
-  Плитка Porcelanosa Recife Gris 43,5x43,5 (132шт)
-  Узкие полосы Metal Line Brown 1,5x59,4 0061174 (205шт.) Напольная плитка Cerdomus Savanna Cinnamon Ret 20x100 (168шт.)
-  Паркетная доска Французская елка, Массивная доска Coswick Дуб Молочный шоколад (арт. 1128-3217)
-  Французская елка, Инженерная доска Coswick Ясень Французская Ривьера
-  Мозаика SABLE WOOD 32,7x32,7см S=2м<sup>2</sup> (23шт)
-  Плинтус МДФ Р=66,6м.п

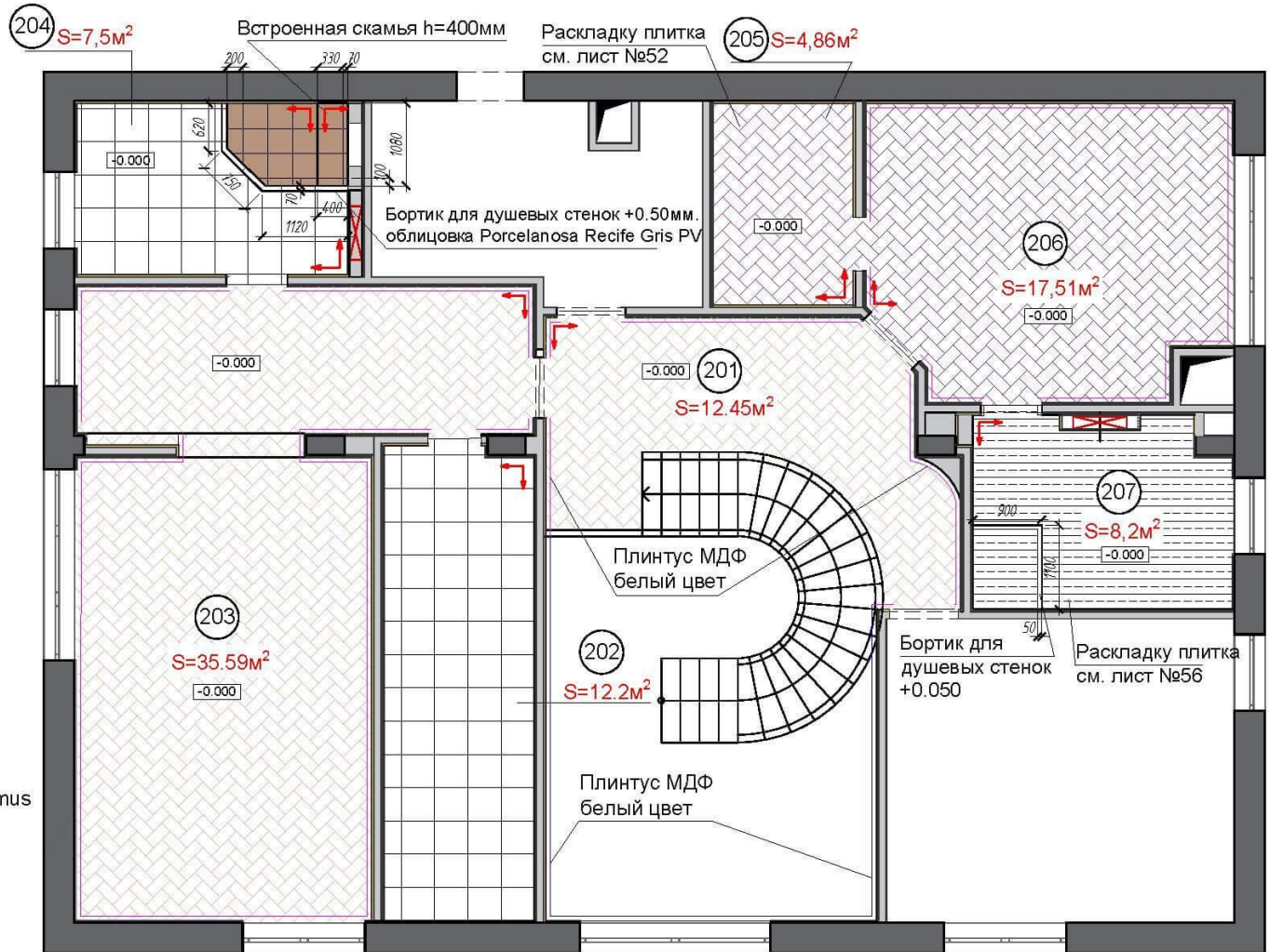

Примечание:

1. Все размеры указаны в миллиметрах.
2. За отметку +0.000 принят уровень чистого пола.
3. Количество напольных покрытий указано без запаса.
4. Шов м/у плиткой и паркетной доской закрыть эпоксидной затиркой в цвет паркетной доски.
5. Перед началом работ все размеры и отметки уточнить по месту.

				Дизайн-проект загородного дома			
Изм. Кол.уч.	Лист № док.	Подп.	Дата	Адрес:	Стадия	Лист	Листов
				План пола 2-го этажа	Р	14	

## План электрического пола 2-го этажа. М 1:50

### Экспликация помещений 2-го этажа

№ п/п	Наименование помещений	площадь помещ. м <sup>2</sup>
201	Холл	12.45
202	Гардеробная №1	12.15
203	Спальня №1	35.59
204	Санузел №1	8.01
205	Гардеробная №2	4.86
206	Спальня №2	17.51
207	Санузел №2	8.16
	Итого	98.78

Условные обозначения:



Границы тёплого пола



Терморегулятор h=300мм  
от уровня чистого пола

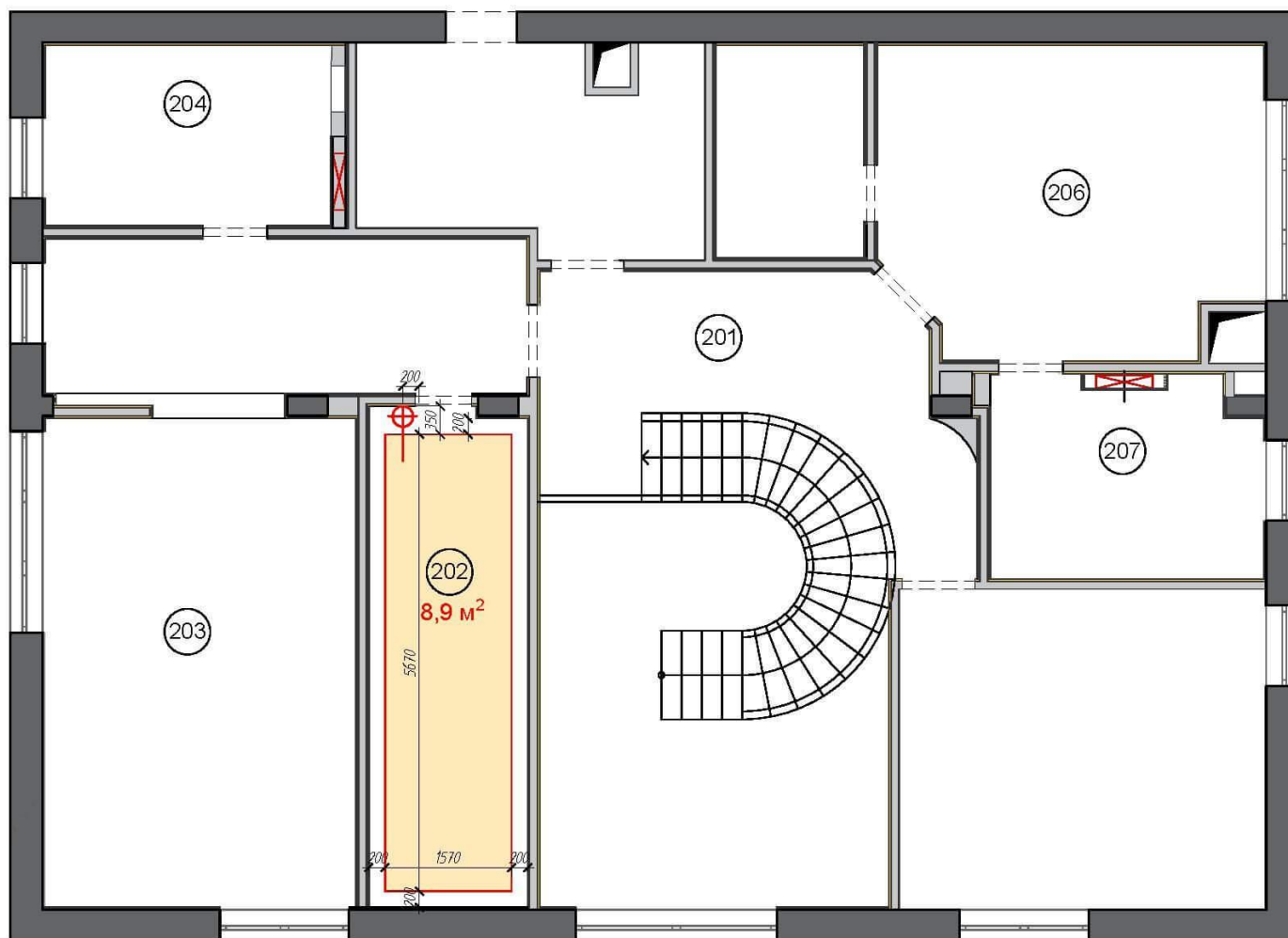

Примечание:

1. Все размеры указаны в миллиметрах.
2. Размеры даны с учётом толщины штукатурного слоя стен 30мм.
3. Перед началом работ все размеры и отметки уточнить по месту.

				Дизайн-проект загородного дома				
Изм. Кол.уч.	Лист № док.	Подп.	Дата	Адрес:		Стадия	Лист	Листов
				План электрического пола 2-го этажа		Р	15	

# План расположения сантехнических выпусков 1-го этажа. М 1:75

Экспликация помещений 1-го этажа

№ п/п	Наименование помещений	площадь помещ. м <sup>2</sup>
101	Холл	34.74
102	Гостиная	34.33
103	Кухня	27.52
104	Зона отдыха	17.03
105	Бассейн	72.51
106	Сауна	3.20
107	Холл сауны	2.09
108	Душевая	1.60
109	Санузел сауны	1.26
110	Гостевой санузел	2.73
111	Коридор	1.38
	Итого	198.39

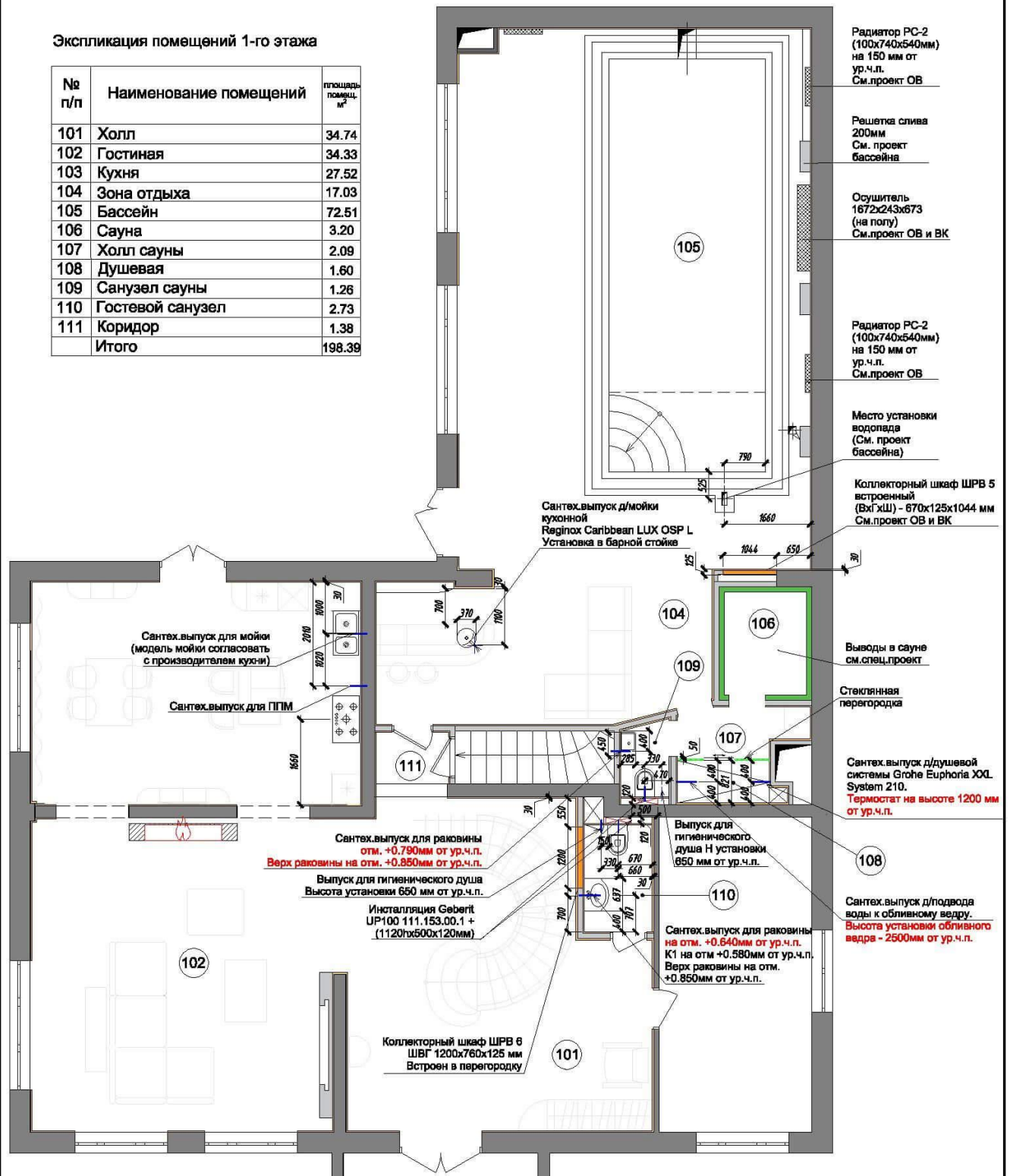

**Примечание:**

1. Все размеры указаны в миллиметрах.
2. За отметку +0.000 принят уровень чистого пола.
3. Расположение специализированного оборудования (радиаторы отопления, осушители, коллекторные шкафы) см. проекты ОВ и ВК от производителя работ.
4. Чаша бассейна - см. спец.проект производителя работ.
5. Сауна - см. спец.проект производителя работ.

Для защиты от протечек установить Акве-стопор.  
Во всех санузлах установить устройства для аварийного перекрытия воды и датчики протечки воды в полу.

				Дизайн-проект загородного дома			
Изм. Кол. уч.	Лист № док.	Подп.	Дата	Адрес:	Стадия	Лист	Листов
				План расположения сантехнических выпусков 1-го этажа	Р	16	



# План расположения сантехнических выпусков 2-го этажа. М 1:50

Экспликация помещений  
2-го этажа

№ п/п	Наименование помещений	площадь помещ. м <sup>2</sup>
201	Холл	12.45
202	Гардеробная №1	12.15
203	Спальня №1	35.59
204	Санузел №1	8.01
205	Гардеробная №2	4.86
206	Спальня №2	17.51
207	Санузел №2	8.16
	Итого	98.78

Выпуск для полотенцесушителя водяного Terminus Астра 32/20 П12 4-4-4 (730x400мм).  
Разместить центрально относительно простенка.  
Низ на отм.+1.100мм от ур.ч.п.

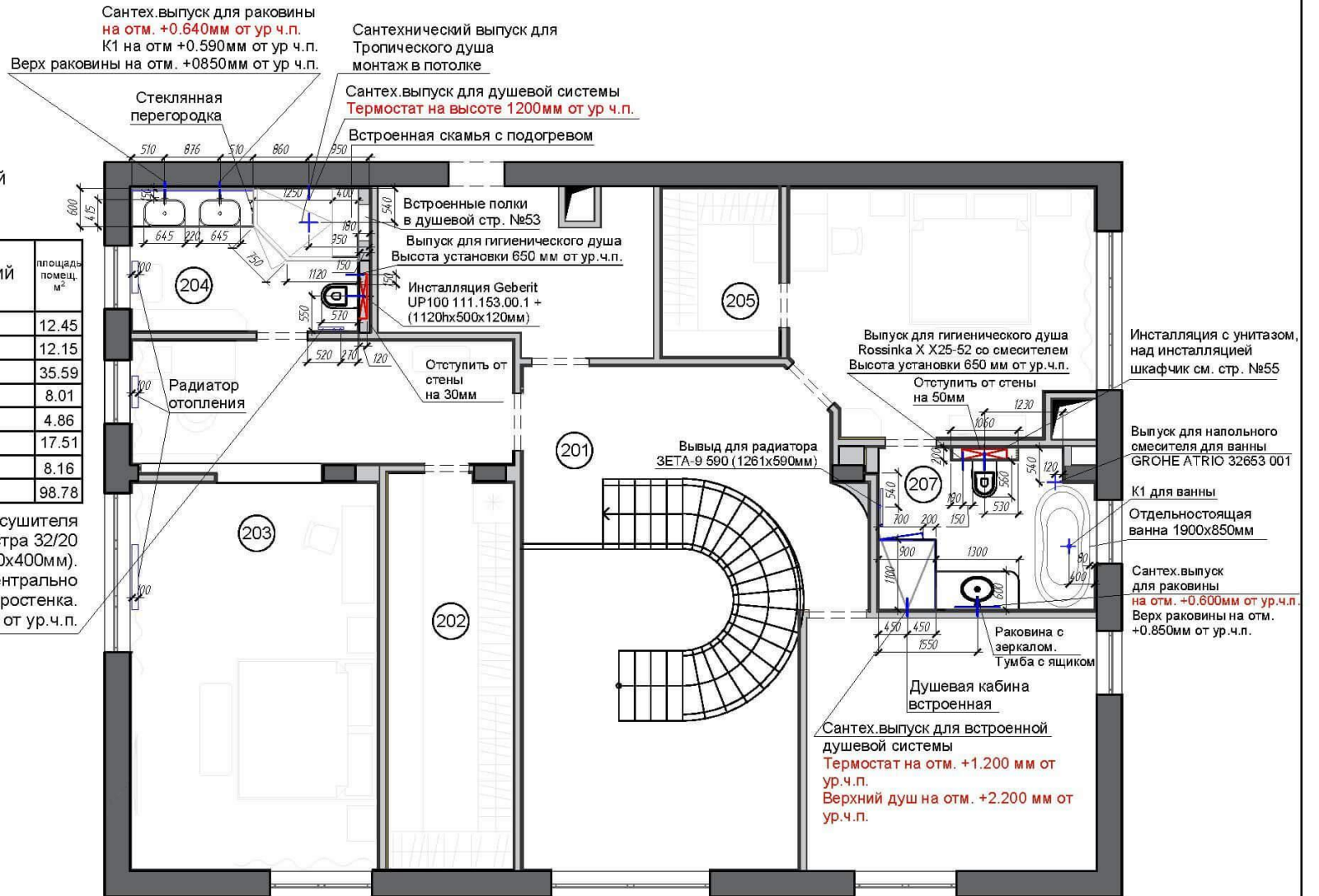

Примечание:

1. Все размеры указаны в миллиметрах.
2. За отметку +0.000 принят уровень чистого пола.
3. Расположение специализированного оборудования (радиаторы отопления, осушители, коллекторные шкафы) см. проекты ОВ и ВК от производителя работ.
4. Чаша бассейна - см. спец.проект производителя работ.
5. Сауна - см. спец.проект производителя работ.
5. Перед началом работ все размеры и отметки уточнить по месту.

Для защиты от протечек установить Аква-сторож.  
Во всех санузлах установить устройства для аварийного перекрытия воды и датчики протечки воды в полу.

				Дизайн-проект загородного дома				
Изм.	Кол.уч.	Лист/№док.	Подп.	Дата	Адрес:	Стадия	Лист	Листов
					План расположения сантехнических выпусков 2-го этажа	Р	17	

# План потолка со светильниками 1-го этажа. М 1:75

## Экспликация помещений 1-го этажа

№ п/п	Наименование помещений	площадь помещ. м <sup>2</sup>
101	Холл	34.74
102	Гостиная	34.33
103	Кухня	27.52
104	Зона отдыха	17.03
105	Бассейн	72.51
106	Сауна	3.20
107	Холл сауны	2.09
108	Душевая	1.60
109	Санузел сауны	1.26
110	Гостевой санузел	2.73
111	Коридор	1.38
	Итого	198.39

### Примечание:

1. Размеры даны с учетом толщины штукатурного слоя стен 30мм.
2. Перед началом работ все размеры и отметки уточнить по месту.

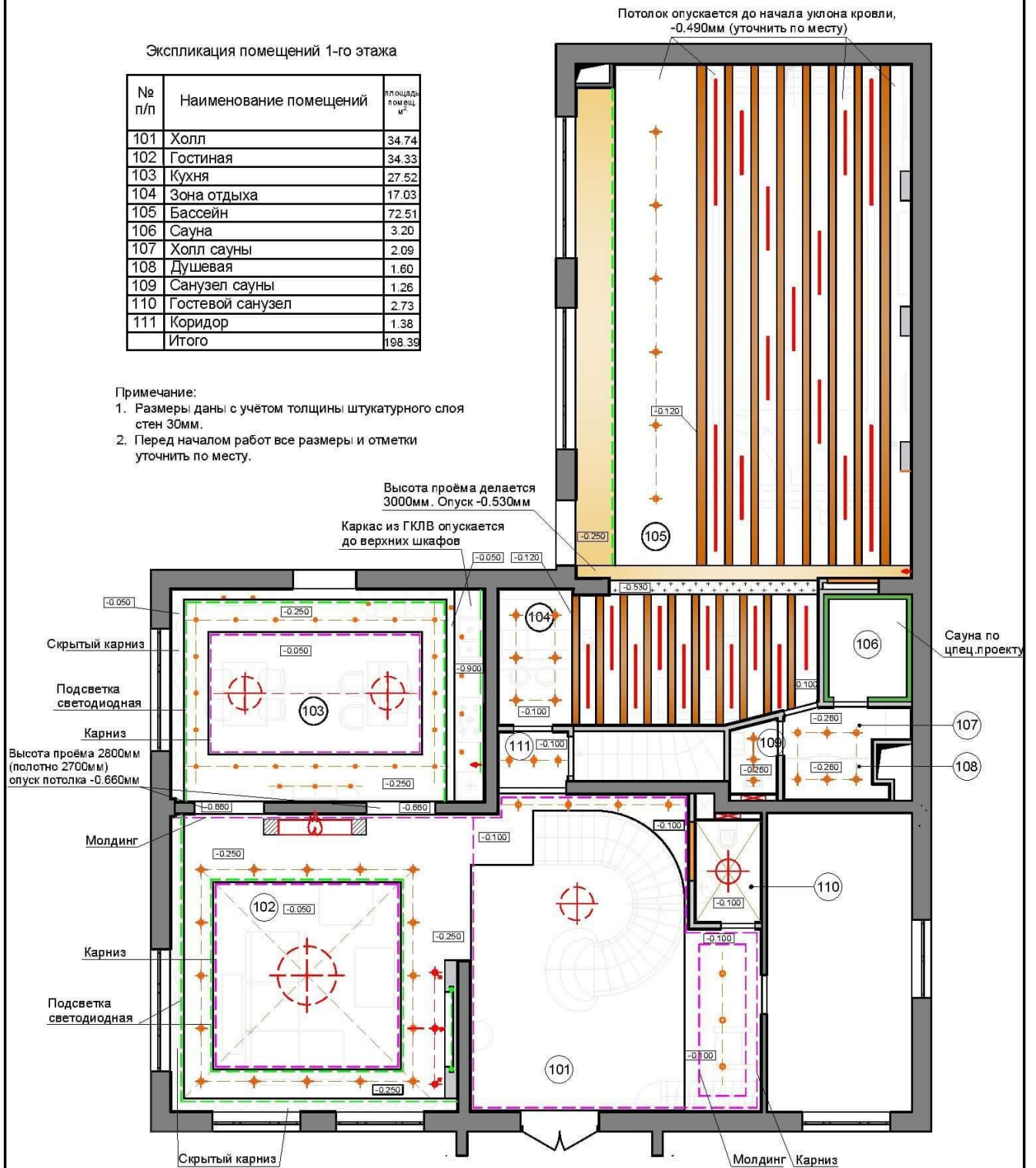

### Условные обозначения:

	Декоративная штукатурка светло-бежевая		Люстра		Люстра (профильный светильник)
	Декоративная штукатурка бежевая на 2 тона темнее тона стен S=10м <sup>2</sup>		Точечный светильник		Электровыводы
	Подшивка потолка из ГКЛВ, окраска		Подсветка светодиодная (тёпая)		
			Спот поворотный		
			Декоративная балка		

				Дизайн-проект загородного дома			
Изм. Кол. уч.	Лист № док.	Подп.	Дата	Адрес:	Стадия	Лист	Листов
				План потолка со светильниками 1-го этажа	Р	18	

# План потолка со светильниками 2-го этажа. М 1:50

## Экспликация помещений 2-го этажа

№ п/п	Наименование помещений	площадь помещ. м <sup>2</sup>
201	Холл	12.45
202	Гардеробная №1	12.15
203	Спальня №1	35.59
204	Санузел №1	8.01
205	Гардеробная №2	4.86
206	Спальня №2	17.51
207	Санузел №2	8.16
	Итого	98.78

Подсветка за зеркалом

Карниз h=160мм под заказ компания Дикарт лепнина

Молдинг

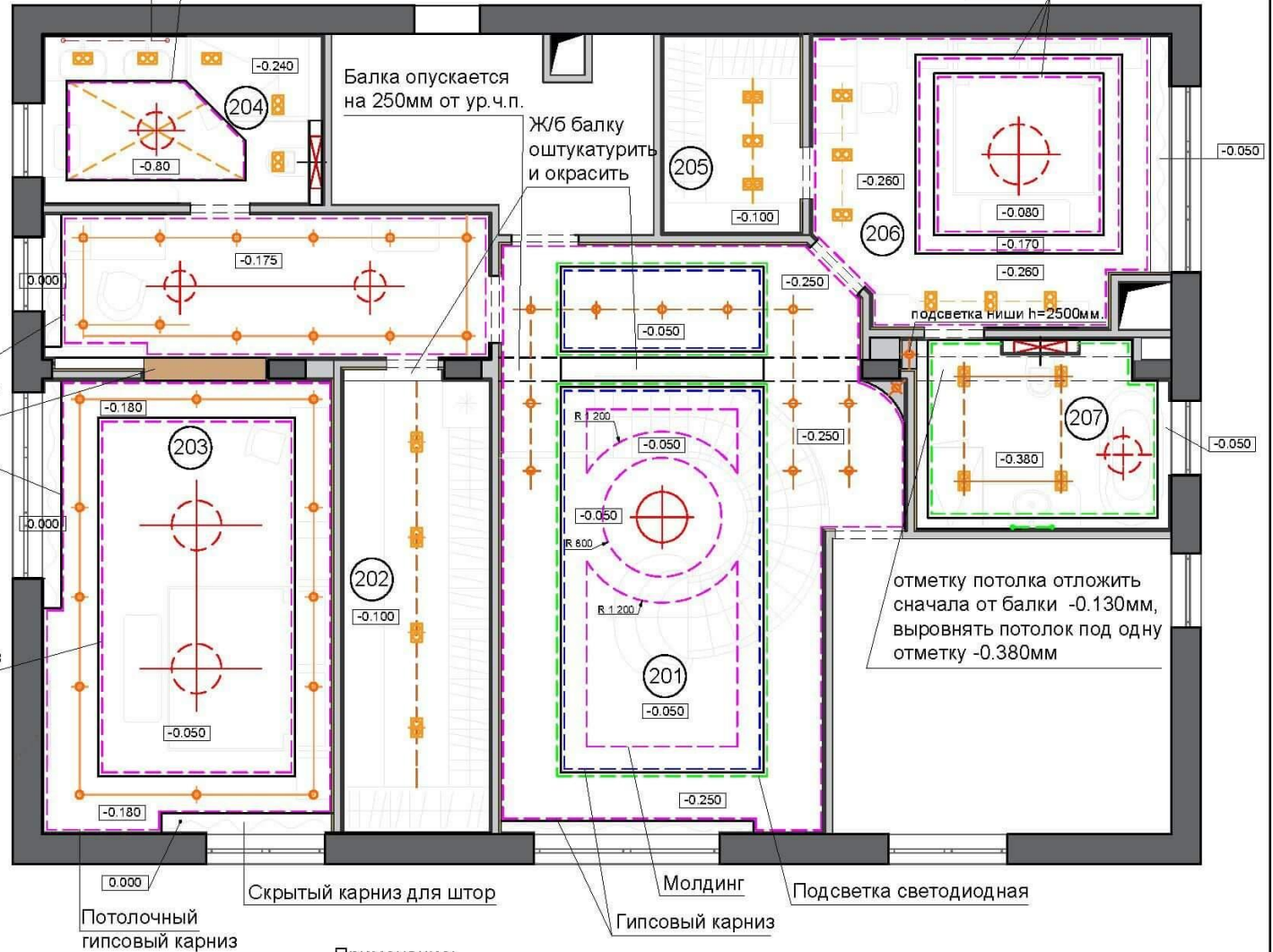

Гипсовый карниз

Ж/б балку оштукатурить и обшить шпоном

Гипсовый карниз

Условные обозначения:

Подшивка потолка из КПЛВ, окраска

Обшивка шпоном S=0,5м<sup>2</sup>

Гипсовый карниз

Люстра

Подсветка лестницы (через 2 ступени)

Бра

Точечный светильник

Подсветка светодиодная (тёплая)

Встраиваемый светильник СПЕССНЮ А5956PL-2СС

Встраиваемый светильник ПОВОРОТНЫЙ ТЕСНИКА А5930PL-2S1

Электровыводы

Скрытый карниз для штор

Потолочный гипсовый карниз

Молдинг  
Гипсовый карниз

Подсветка светодиодная

отметку потолка отложить сначала от балки -0.130мм, выровнять потолок под одну отметку -0.380мм

Примечание:

1. Размеры даны с учётом толщины штукатурного слоя стен 30мм.
2. Перед началом работ все размеры и отметки уточнить по месту.

					Дизайн-проект загородного дома				
Изм.	Кол.уч.	Лист	№доку.	Подп.	Дата	Адрес:	Стадия	Лист	Листов
						План потолка со светильниками 2-го этажа	Р	19	



# План потолка 1-го этажа. М 1:75

Экспликация помещений 1-го этажа

№ п/п	Наименование помещений	площадь, кв.м
101	Холл	34.74
102	Гостиная	34.33
103	Кухня	27.52
104	Зона отдыха	17.03
105	Бассейн	72.51
106	Сауна	3.20
107	Холл сауны	2.09
108	Душевая	1.60
109	Санузел сауны	1.26
110	Гостевой санузел	2.73
111	Коридор	1.38
	Итого	198.39

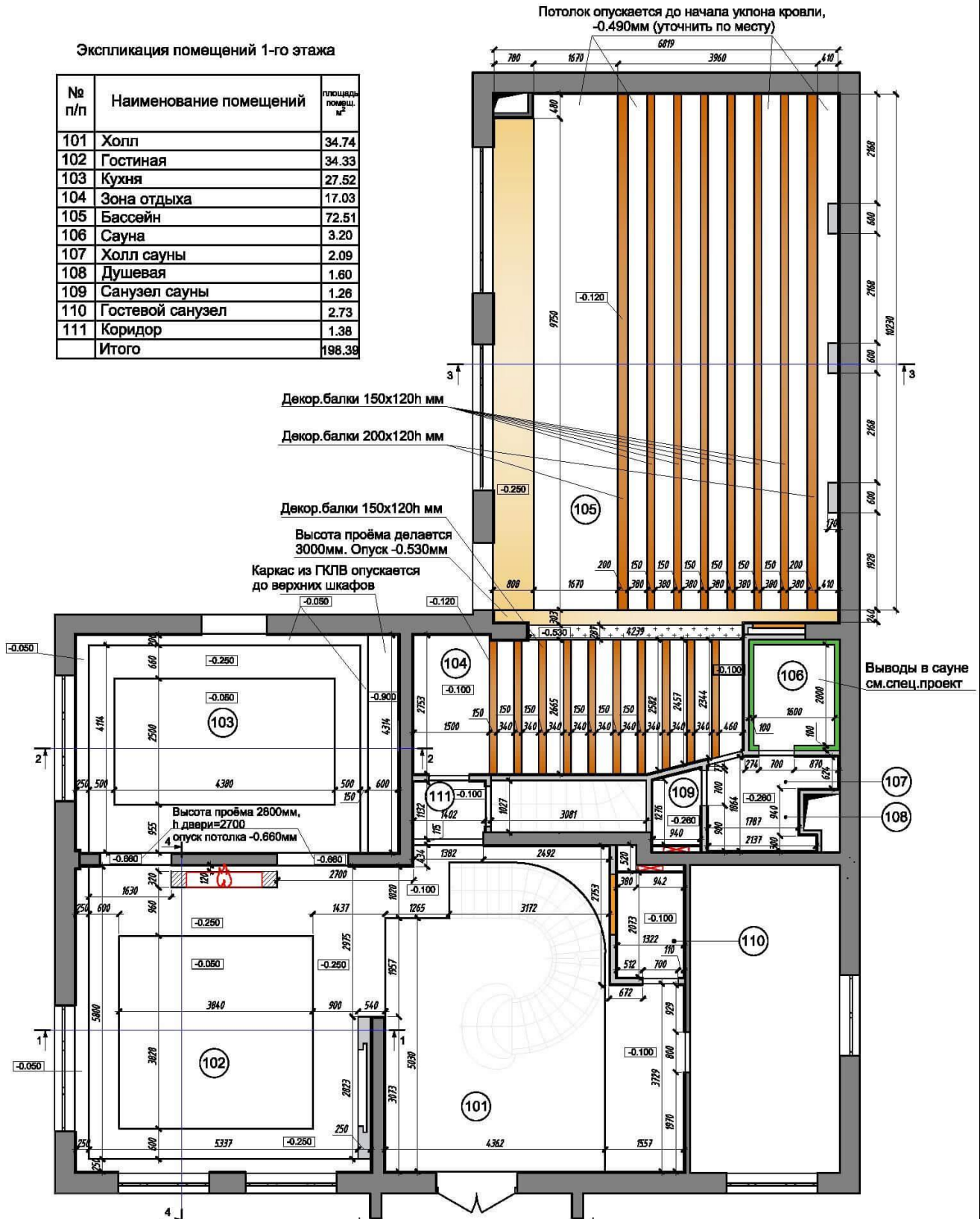

Условные обозначения:

	Подшивка потолка из ГКЛВ, окраска		Декоративная штукатурка бежевая на 2 тона темнее тона стен S=10м <sup>2</sup>
	Декоративная штукатурка светло-бежевая		Декоративная балка

Примечание:

1. Подшивка потолка из ГКЛВ, окраска.
2. Размеры даны с учётом толщины штукатурного слоя стен 30мм.
3. Перед началом работ все размеры и отметки уточнить по месту.

Дизайн-проект загородного дома

Изм. Кол. уч.	Лист № док.	Подп.	Дата	Адрес:	Стадия	Лист	Листов
				План потолка 1-го этажа	Р	20	

Сечения потолков 1-го этажа. М 1:25

Сечение 1-1

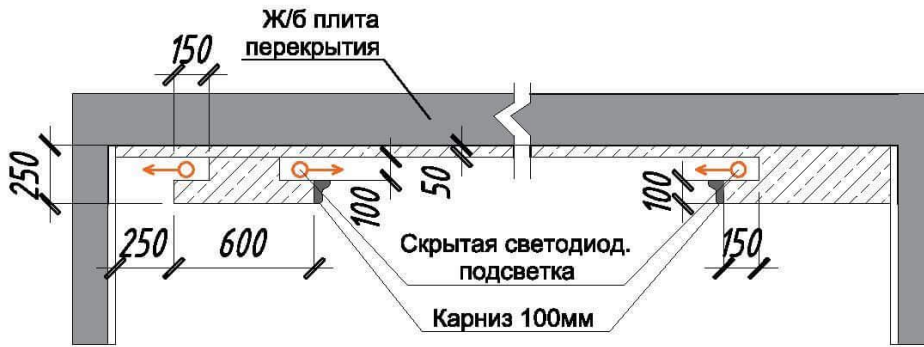

Сечение 2-2

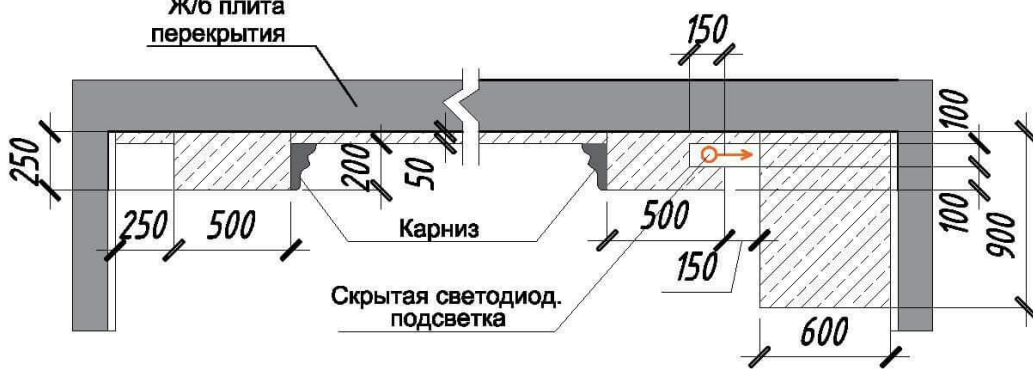

Сечение 3-3

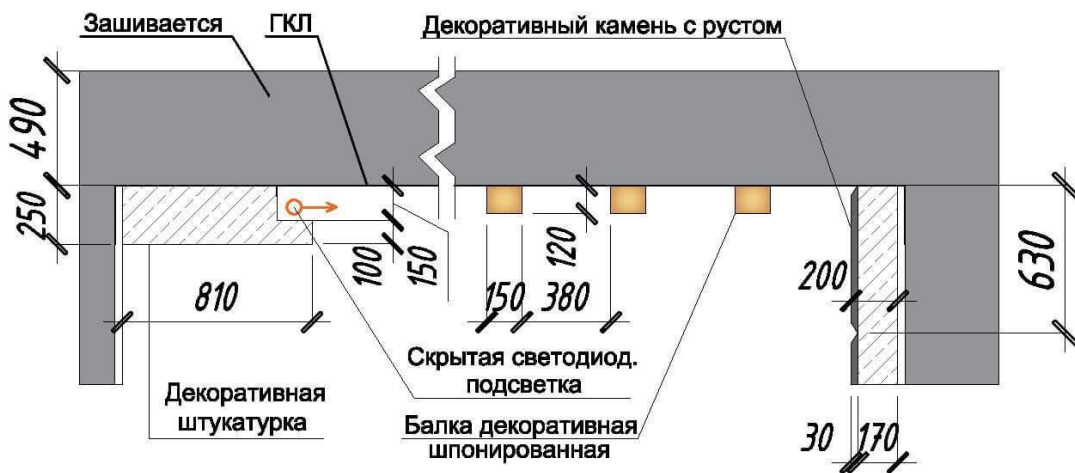

Сечение 4-4

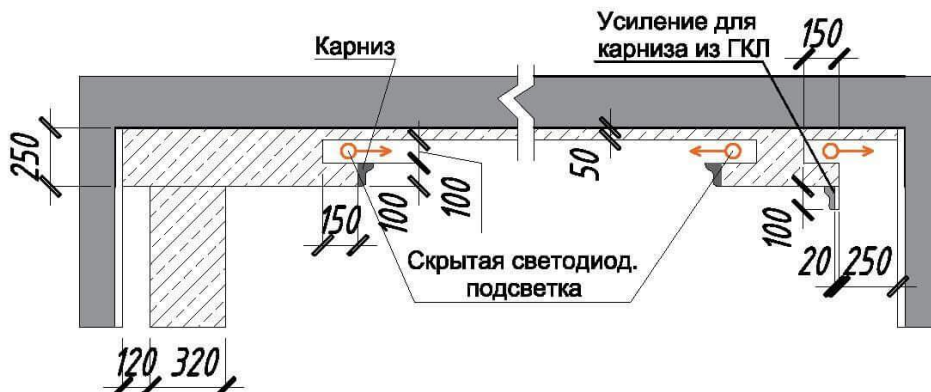

				Дизайн-проект загородного дома				
Изм. Кол. уч.	Лист № док.	Подп.	Дата	Адрес:		Стадия	Лист	Листов
				Сечения потолков 1-го этажа		Р	21	





# Сечения потолков 2-го этажа. М 1:25

## Сечение 5-5

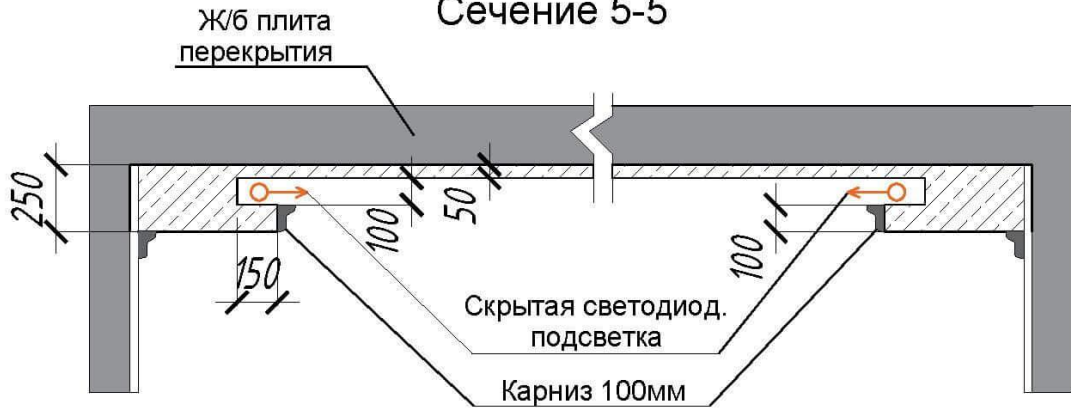

## Сечение 6-6

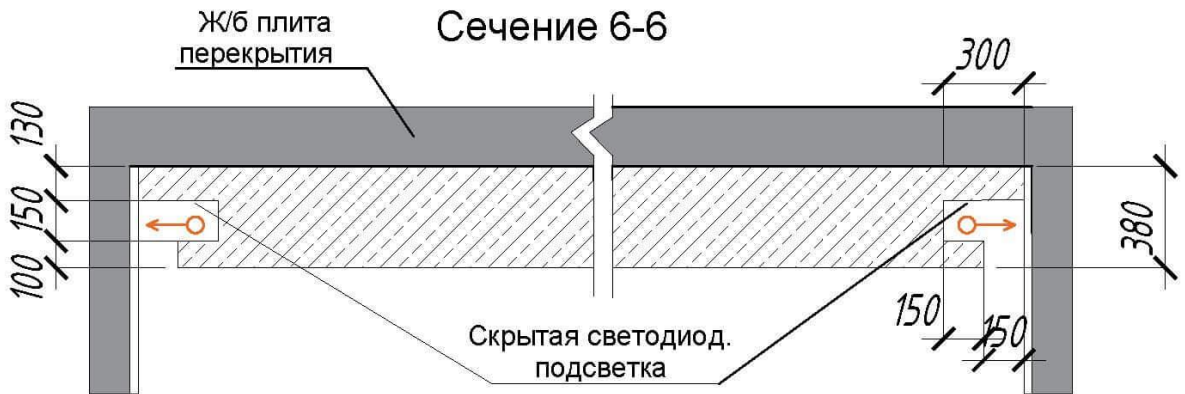

## Сечение 7-7

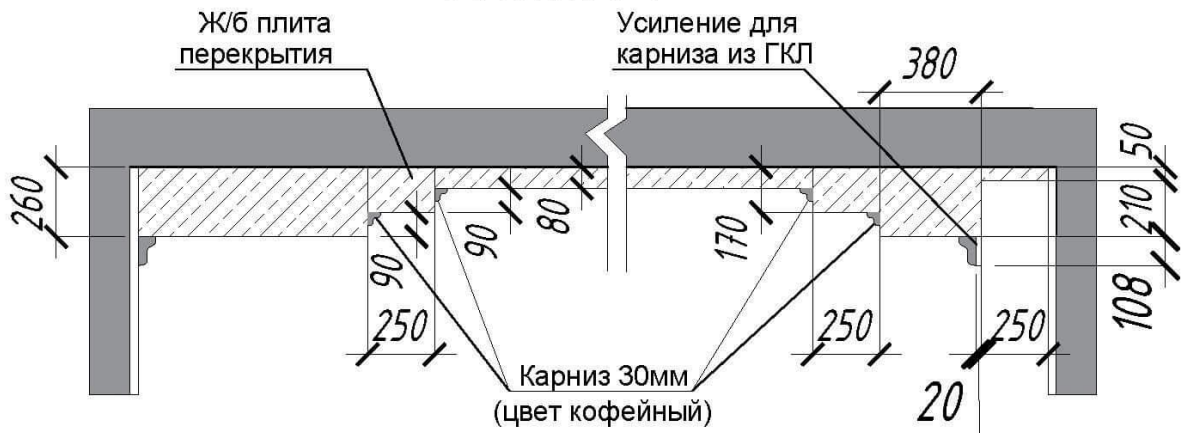

## Сечение 8-8

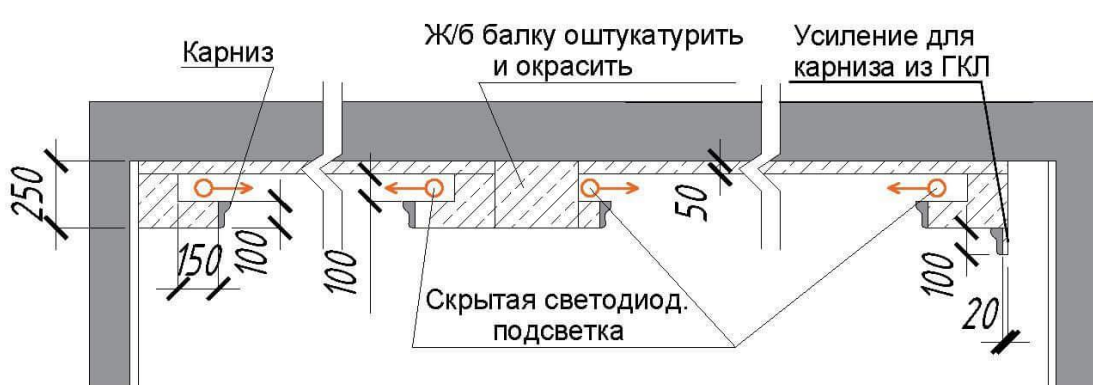

				Дизайн-проект загородного дома		
Изм. Кол.уч.	Лист № док.	Подп.	Дата	Адрес:	Стадия	Лист
				Сечения потолков 2-го этажа	Р	23

Листов	23	

# План лепного декора 1-го этажа. М 1:75

## Экспликация помещений 1-го этажа

№ п/п	Наименование помещений	площадь помещ. м <sup>2</sup>
101	Холл	34.74
102	Гостиная	34.33
103	Кухня	27.52
104	Зона отдыха	17.03
105	Бассейн	72.51
106	Сауна	3.20
107	Холл сауны	2.09
108	Душевая	1.60
109	Санузел сауны	1.26
110	Гостевой санузел	2.73
111	Коридор	1.38
	Итого	198.39

Декор.балки 150x120h мм

Декор.балки 200x120h мм

Примечание:

1. Смотреть совместно с листом №20
2. В проекте использовалась лепнина Дикарт.
3. Перед началом работ все размеры и отметки уточнить по месту.

Декор.балки 150x120h мм

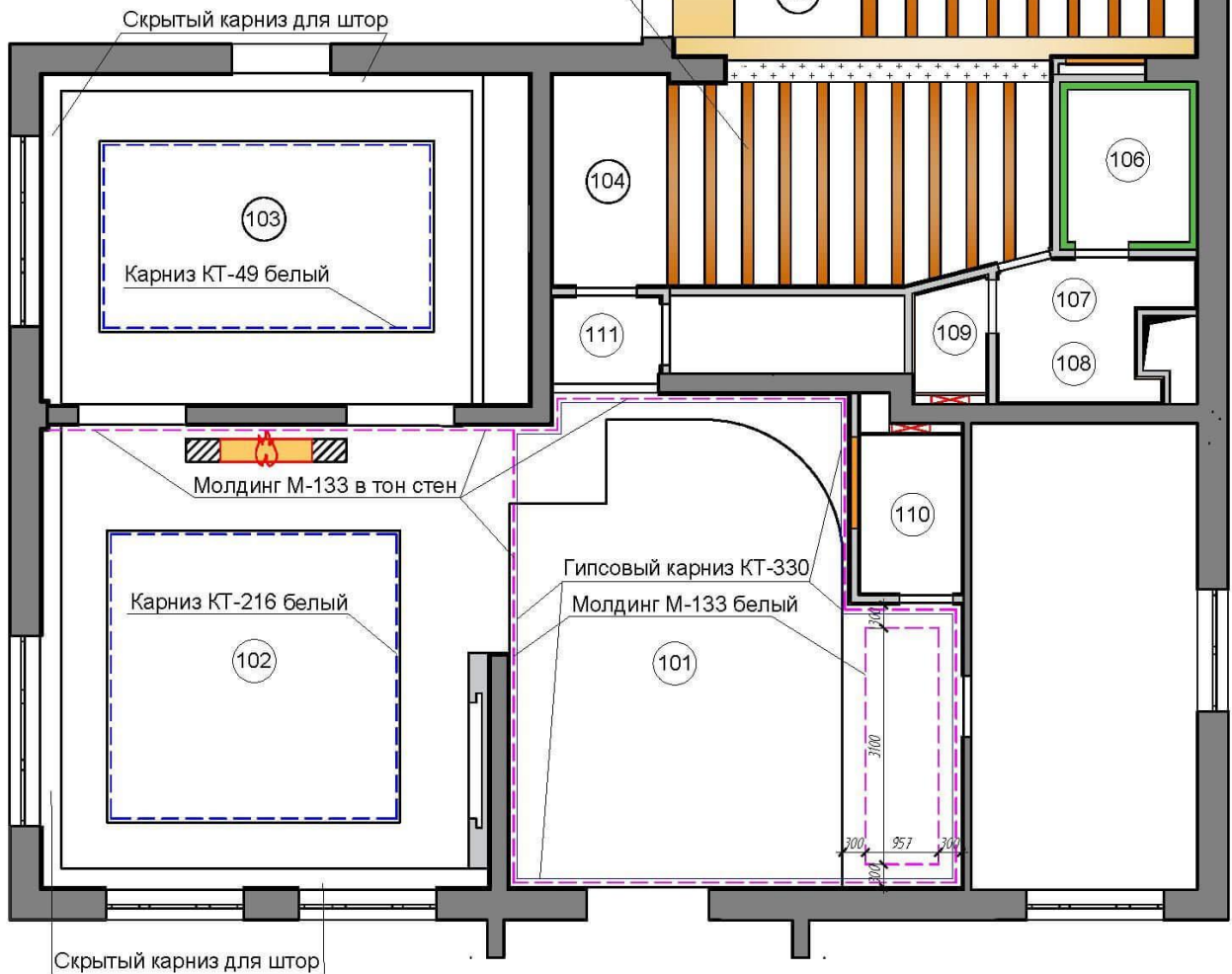

				Дизайн-проект загородного дома			
Изм. Кол.уч.	Лист № док.	Подп.	Дата	Адрес:	Стадия	Лист	Листов
				План лепного декора 1-го этажа	Р	24	

# План лепного декора 2-го этажа. М 1:50

## Экспликация помещений 2-го этажа

№ п/п	Наименование помещений	площадь помещ. м <sup>2</sup>
201	Холл	12.45
202	Гардеробная №1	12.15
203	Спальня №1	35.59
204	Санузел №1	8.01
205	Гардеробная №2	4.86
206	Спальня №2	17.51
207	Санузел №2	8.16
	Итого	98.78

Скрытый карниз для штор

Примечание:

- Смотреть совместно с листом №22
- В проекте использовалась лепнина Дикарт.
- Перед началом работ все размеры и отметки уточнить по месту.

Сечение потолочного карниза  
в пом №204

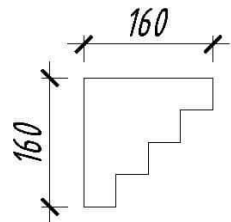

Карниз h=160мм под заказ  
компания Дикарт лепнина

Молдинг М-611 белый Молдинг М-129  
светло-коричневый

Скрытый карниз  
для штор 3 ряда

Гипсовый карниз КТ-252  
Скрытый карниз для штор  
Располагаются  
вертикально  
63мм от стены  
Гипсовый карниз КТ-216

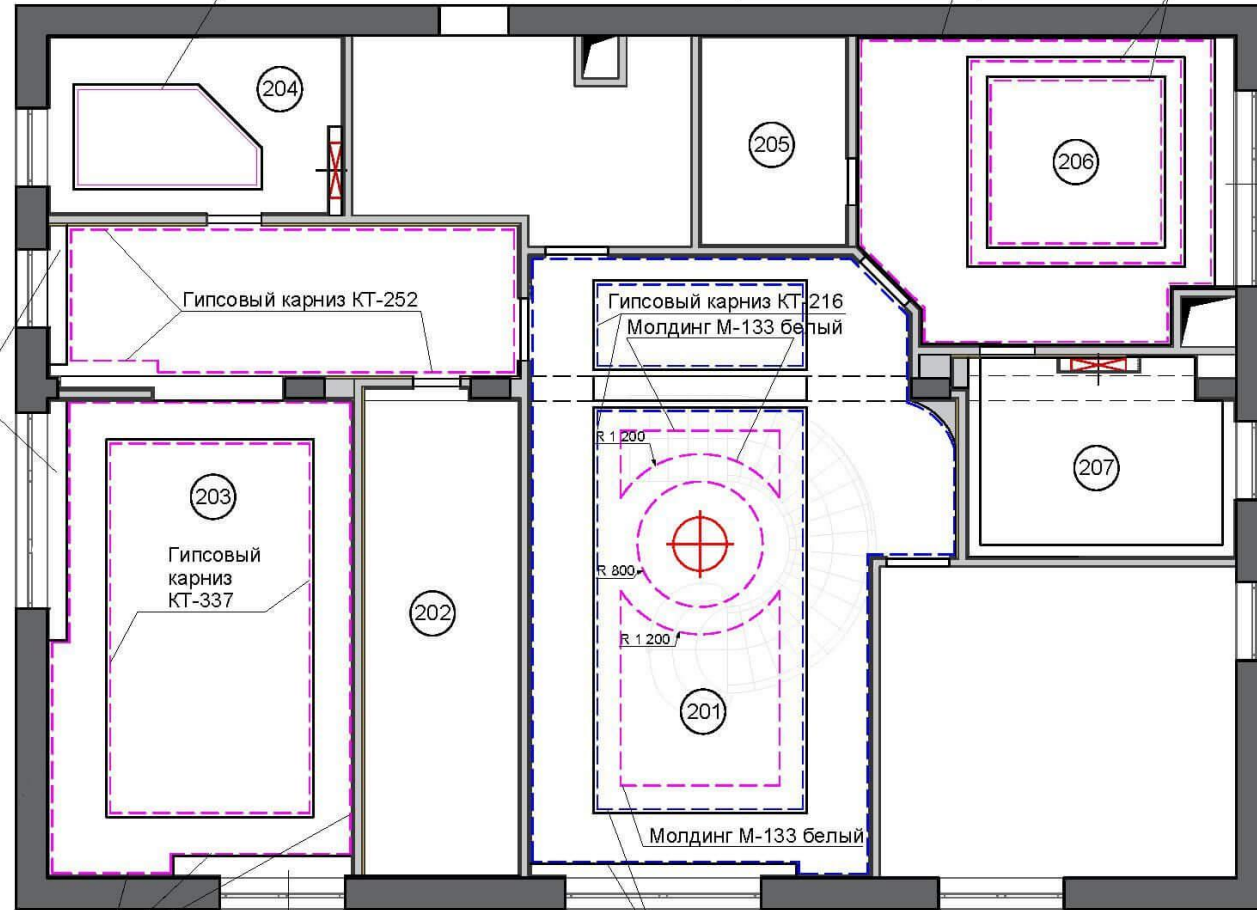

				Дизайн-проект загородного дома				
Изм.	Кол.уч.	Лист№док.	Подп.	Дата	Адрес:	Стадия	Лист	Листов
					План лепного декора 2-го этажа	Р	25	



# План расстановки осветительного оборудования 1-го этажа. М 1:75

Экспликация помещений 1-го этажа

№ п/п	Наименование помещений	площадь помещ., м²
101	Холл	34.74
102	Гостиная	34.33
103	Кухня	27.52
104	Зона отдыха	17.03
105	Бассейн	72.51
106	Сауна	3.20
107	Холл сауны	2.09
108	Душевая	1.80
109	Санузел сауны	1.26
110	Гостевой санузел	2.73
111	Коридор	1.38
	Итого	198.38

Примечание:

1. Размеры даны с учётом толщины штукатурного слоя стен 30мм.
2. Перед началом работ все размеры и отметки уточнить по месту.

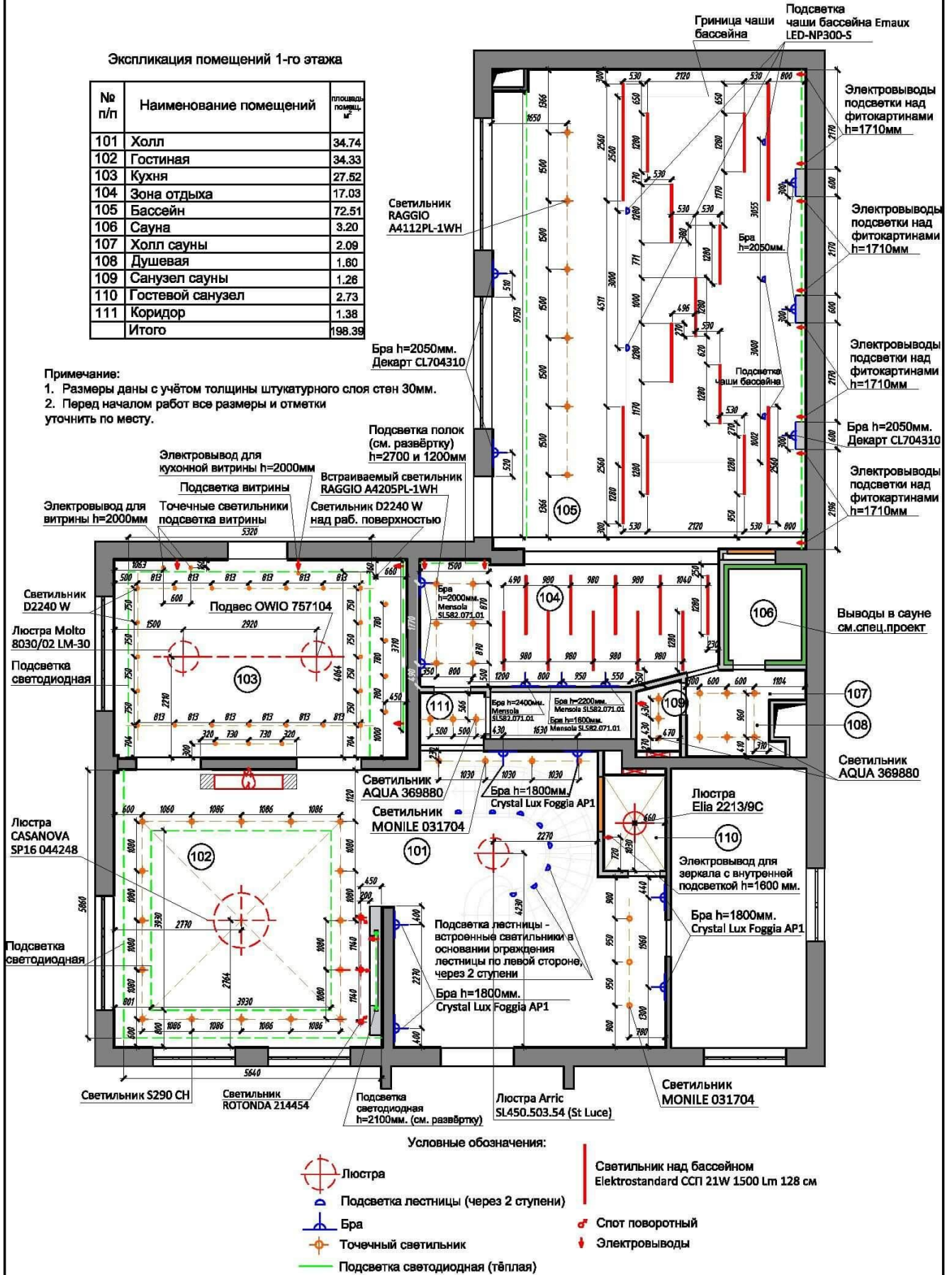

Условные обозначения:

- Люстра
- Подсветка лестницы (через 2 ступени)
- Бра
- Точечный светильник
- Подсветка светодиодная (тёплая)
- Светильник над бассейном Elektrostandard ССП 21W 1500 Lm 128 см
- Spot поворотный
- Электропроводы

				Дизайн-проект загородного дома			
Изм. Кол. уч.	Лист	№ док.	Подп.	Дата	Адрес:	Стадия	Лист
					План расстановки осветительного оборудования 1-го этажа	Р	26

План расположения светильников над бассейном 1-го этажа. М 1:50

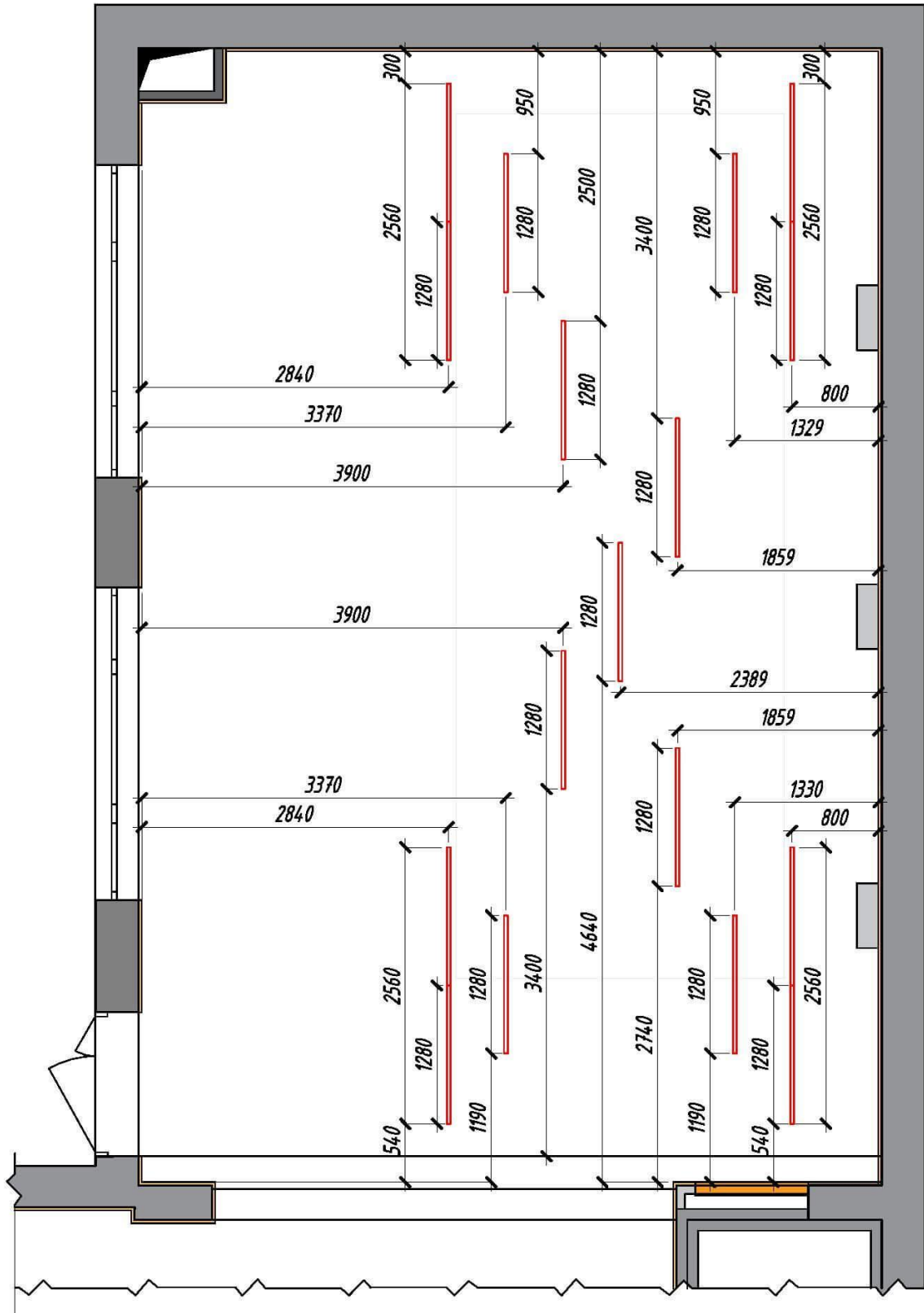

Светильник над бассейном  
Elektrostandard ССП 21W 1500 Lm 128 см







				Дизайн-проект загородного дома			
Изм. Кол. уч.	Лист № док.	Подп.	Дата	Адрес:	Стадия	Лист	Листов
				План расположения светильников над бассейном 1-го этажа	Р	27	

# План расстановки осветительного оборудования 2-го этажа. М 1:50

Экспликация помещений  
2-го этажа

№ п/п	Наименование помещений	площадь помещ., м <sup>2</sup>
201	Холл	12.45
202	Гардеробная №1	12.15
203	Спальня №1	35.59
204	Санузел №1	8.01
205	Гардеробная №2	4.86
206	Спальня №2	17.51
207	Санузел №2	8.16
	Итого	98.78

Условные обозначения:

-  Люстра
-  Подсветка лестницы (через 2 ступени)
-  Бра
-  Точечный светильник
-  Подсветка светодиодная (тёплая)
-  Встраиваемый светильник ПОВОРОТНЫЙ ТЕХНИКА А5930PL-2SI
-  Электропроводы

Потолочный светильник Crystal 1 4575

Подвесной светильник Lantern 109661

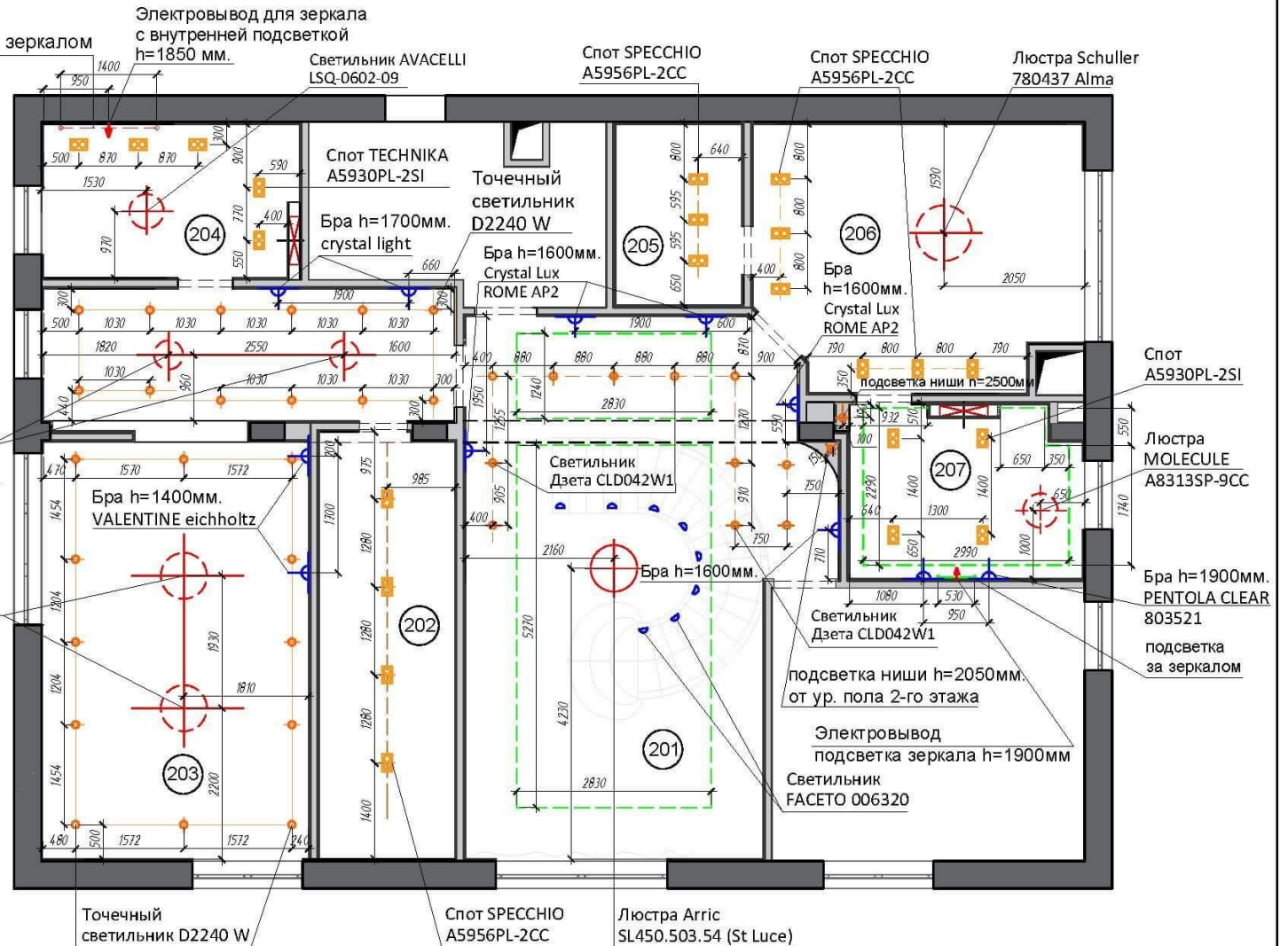

Примечание:

1. Размеры даны с учётом толщины штукатурного слоя стен 30мм.
2. Расположение бра на стенах см.совместно с разметкой молдингов (см. развёртки стен).
3. Перед началом работ все размеры и отметки уточнить по месту.

				Дизайн-проект загородного дома				
Изм. Кол.уч.	Лист/в док.	Подп.	Дата	Адрес:		Стадия	Лист	Листов
				План расстановки осветительного оборудования 2-го этажа		Р	28	



# План расположения выключателей 1-го этажа. М 1:75

## Экспликация помещений 1-го этажа

№ п/п	Наименование помещений	площадь помещ., кв. м
101	Холл	34.74
102	Гостиная	34.33
103	Кухня	27.52
104	Зона отдыха	17.03
105	Бассейн	72.51
106	Сауна	3.20
107	Холл сауны	2.09
108	Душевая	1.60
109	Санузел сауны	1.26
110	Гостевой санузел	2.73
111	Коридор	1.38
	Итого	198.39

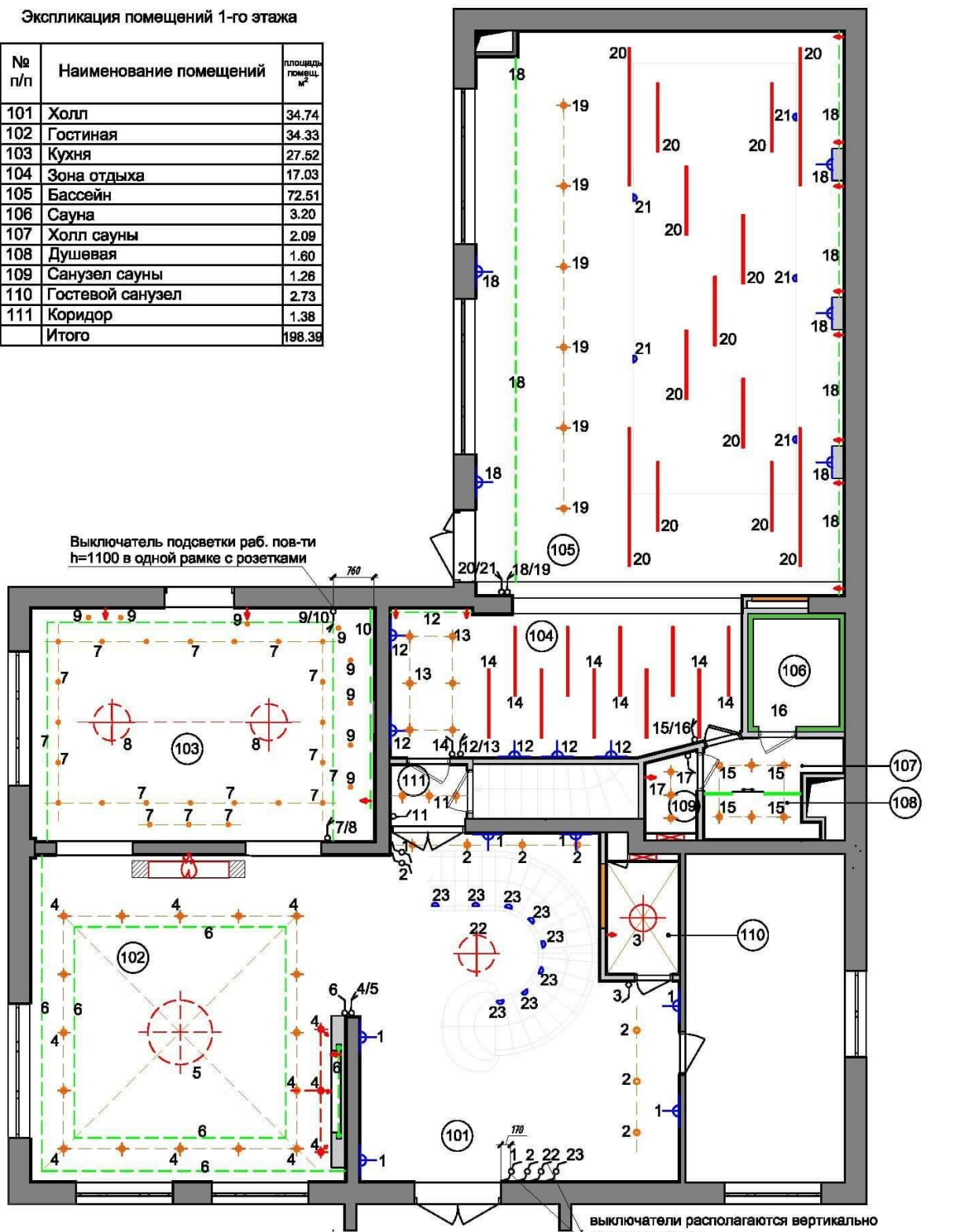

Условные обозначения:

### Примечание:

1. Размеры даны с учётом толщины штукатурного слоя 30мм.
2. Выключатели устанавливаются на высоте 900 мм. от ур. ч.п., если не указано иначе.
3. Выключатели устанавливаются на расстоянии 200мм от ближайшего края стены если не указано иначе.
4. Перед подбором мебели или предметов, убедиться, что они не перегораживают доступ к выключателям.
5. Перед началом работ все размеры и отметки уточнить по месту.



Люстра



Подсветка лестницы (через 2 ступени)



Бра



Точечный светильник



Подсветка светодиодная (тёплая)



- выключатель одноклавишный



- выключатель двухклавишный

Люстра (профильный светильник над бассейном)

Электровыводы

Спот поворотный

- выключатель проходной

одноклавишный











				Дизайн-проект загородного дома			
Изм. Кол. уч.	Лист № док.	Подп.	Дата	Адрес:	Стадия	Лист	Листов
				План расположения выключателей 1-го этажа	Р	29	

# План расположения выключателей 2-го этажа. М 1:50

## Экспликация помещений 2-го этажа

№ п/п	Наименование помещений	площадь помещ. м <sup>2</sup>
201	Холл	12.45
202	Гардеробная №1	12.15
203	Спальня №1	35.59
204	Санузел №1	8.01
205	Гардеробная №2	4.86
206	Спальня №2	17.51
207	Санузел №2	8.16
	Итого	98.78

Условные обозначения:

-  Люстра
-  Подсветка лестницы (через 2 ступени)
-  Бра
-  Точечный светильник
-  Подсветка светодиодная (тёплая)
-  Встраиваемый светильник SPECCHIO A5956PL-2CC
-  Встраиваемый светильник ПОВОРОТНЫЙ ТЕХНИКА A5930PL-2SI
-  Электровыводы
-  - выключатель проходной
-  - выключатель одноклавишный
-  - выключатель двухклавишный

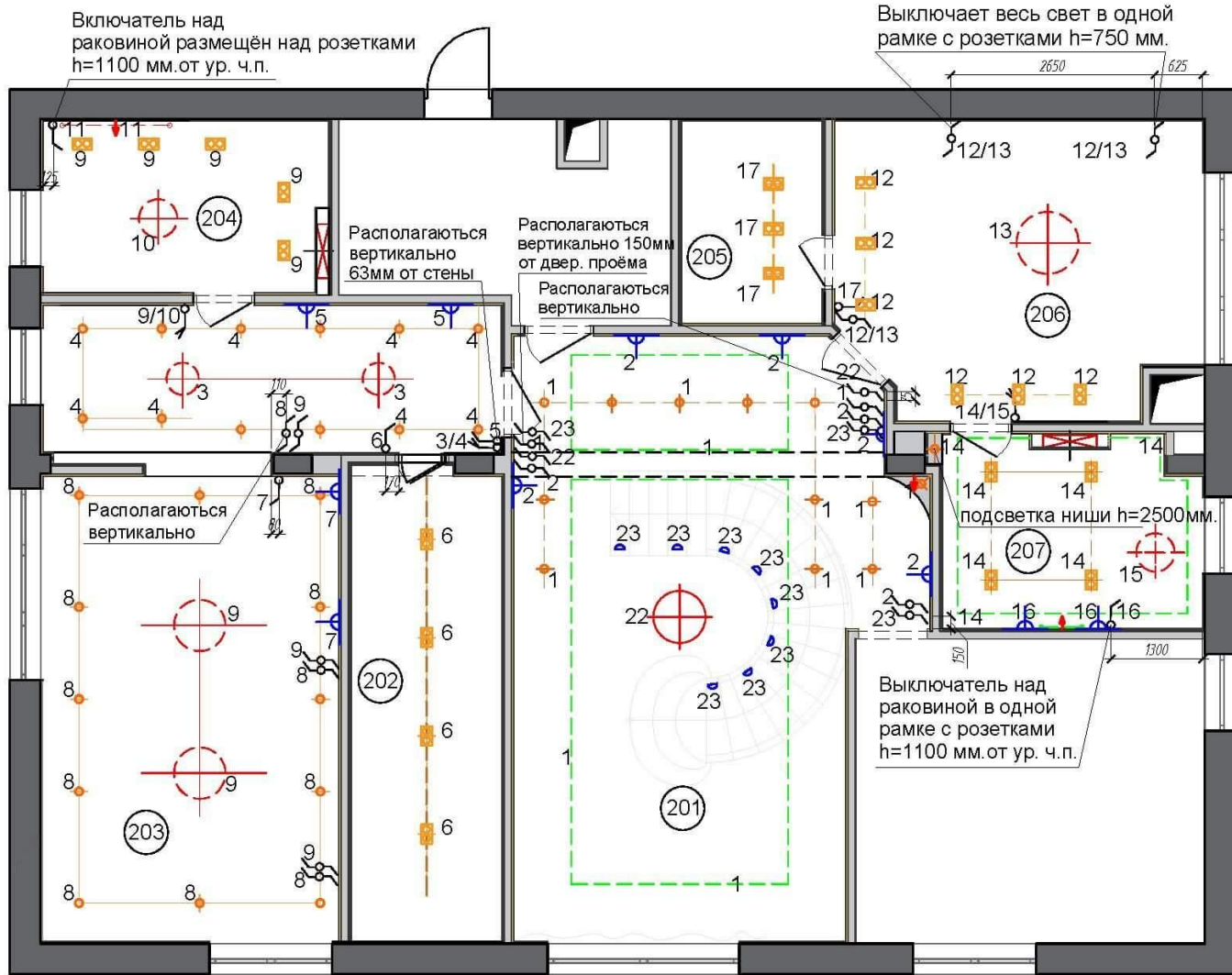

Примечание:

1. Размеры даны с учётом толщины штукатурного слоя 30мм.
2. Выключатели устанавливаются на высоте 900 мм. от ур. ч.п., если не указано иначе.
3. Выключатели устанавливаются на расстоянии 200мм от ближайшего края стены если не указано иначе.
4. Перед подбором мебели или предметов, убедиться, что они не перегораживают доступ к выключателям.
5. Перед началом работ все размеры и отметки уточнить по месту.

					Дизайн-проект загородного дома				
Изм.	Кол.уч.	Лист	№ док.	Подп.	Дата	Адрес:	Стадия	Лист	Листов
						План расположения выключателей 2-го этажа	Р	30	



# План розеток и электровыводов 1-го этажа. М 1:75

Экспликация помещений 1-го этажа

№ п/п	Наименование помещений	площадь помещ. м <sup>2</sup>
101	Холл	34.74
102	Гостиная	34.33
103	Кухня	27.52
104	Зона отдыха	17.03
105	Бассейн	72.51
106	Сауна	3.20
107	Холл сауны	2.09
108	Душевая	1.80
109	Санузел сауны	1.26
110	Гостевой санузел	2.73
111	Коридор	1.38
	Итого	198.39

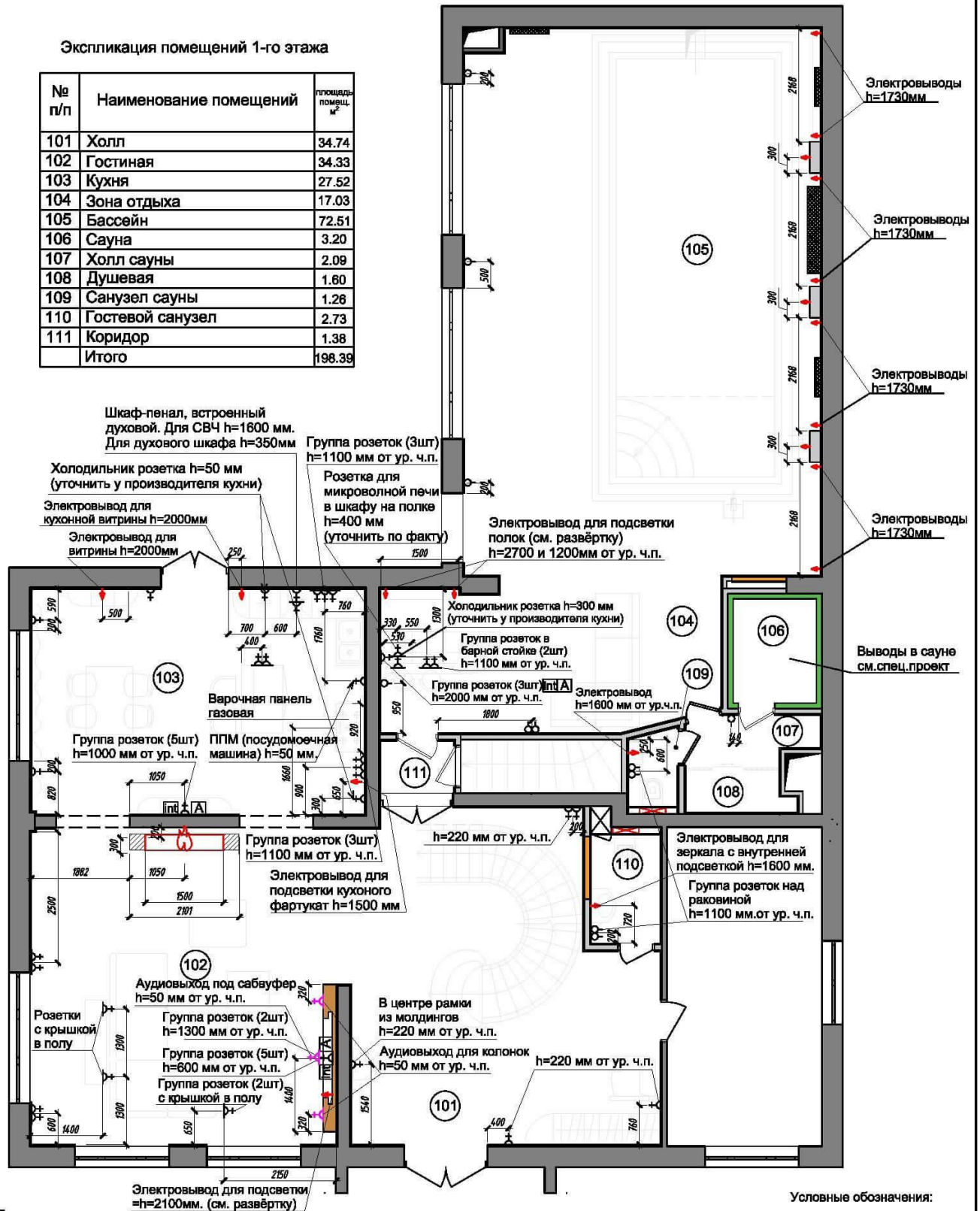

**Примечание:**

1. Все отметки даны от уровня чистого пола.
2. Размеры даны с учётом толщины штукатурного слоя стен 30мм.
3. Расположение розеток в мебели уточнить у изготовителя.
4. Все розетки на высоте 300мм от ур. ч.п., если не указано иначе.
5. Розетки и устанавливаются на расстоянии 200 мм от ближайшего края стены если не указано иначе.
6. В помещениях №104, 105, 106, 107, 108, 109, 110 с повышенной влажностью, использовать влагостойкие розетки.
7. Перед подбором мебели или предметов, убедиться, что они не перегораживают доступ к розеткам.
8. Для групп розеток размеры указаны до центра.
9. Розетки на стенах см. совместно в развертках стен.
10. Перед началом работ все размеры и отметки уточнить по месту.

**Условные обозначения:**

- ⊕ Розетка
- ⊕ Горизонтальное расположение группы розеток
- ⊕ Антенна
- ⊕ Интернет Wifi
- ⊕ USB Розетка
- ⊕ Розетка влагостойкая
- ⊕ Аудиовыход
- ⊕ Электровыводы

				Дизайн-проект загородного дома			
Изм. Кол. уч.	Лист № док.	Подп.	Дата	Адрес:	Стадия	Лист	Листов
				План розеток и электровыводов 1-го этажа	Р	31	

# План розеток и электровыводов 2-го этажа. М 1:50

## Экспликация помещений 2-го этажа

№ п/п	Наименование помещений	площадь помещ. м <sup>2</sup>
201	Холл	12.45
202	Гардеробная №1	12.15
203	Спальня №1	35.59
204	Санузел №1	8.01
205	Гардеробная №2	4.86
206	Спальня №2	17.51
207	Санузел №2	8.16
	Итого	98.78

### Условные обозначения:

- Розетка
- Горизонтальное расположение группы розеток
- Вертикальное расположение группы розеток
- Антенна
- Интернет Wi-Fi
- USB Розетка
- Розетка влагостойкая
- Электровыводы

Группа розеток в консольной тумбе (3шт)  
h=850 мм от ур. ч.п.

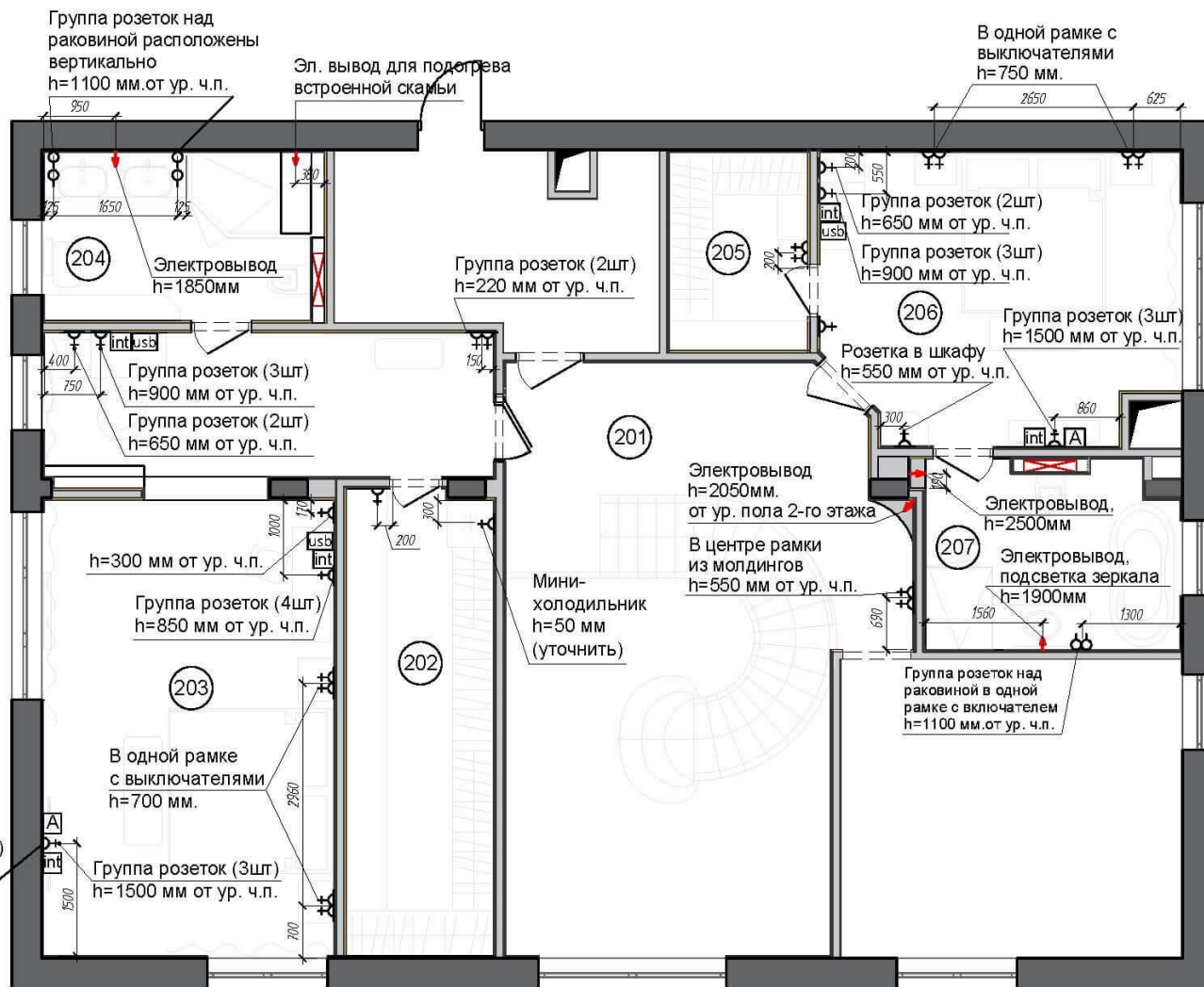

### Примечание:

1. Все отметки даны от уровня чистого пола.
2. Размеры даны с учётом толщины штукатурного слоя стен 30мм.
3. Расположение розеток в мебели уточнить у изготовителя.
4. Все розетки на высоте 300мм от ур. ч.п., если не указано иначе.
5. Розетки и терморегуляторы устанавливаются на расстоянии 200 мм от ближайшего края стены если не указано иначе.
6. В помещениях №204 и 207 с повышенной влажностью, использовать влагостойкие розетки.
7. Перед подбором мебели или предметов, убедиться, что они не перегораживают доступ к розеткам.
8. Для групп розеток размеры указаны до центра.
9. Розетки на стенах см. совместно в развертках стен.
10. Перед началом работ все размеры и отметки уточнить по месту.

Дизайн-проект загородного дома								
Изм.	Кол.уч.	Лист/№док.	Подп.	Дата	Адрес:	Стадия	Лист	Листов
					План розеток и электровыводов 2-го этажа	р	32	



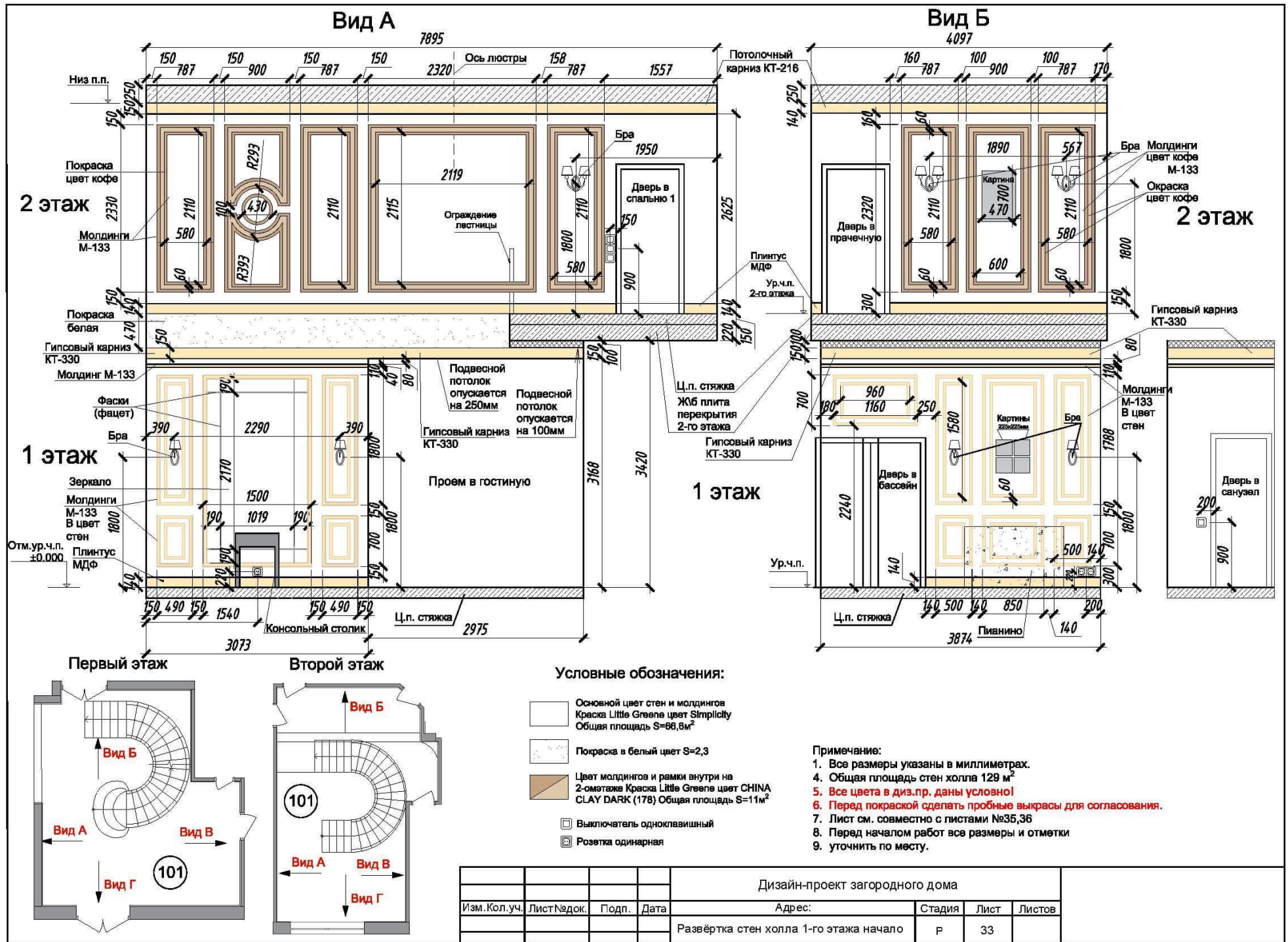

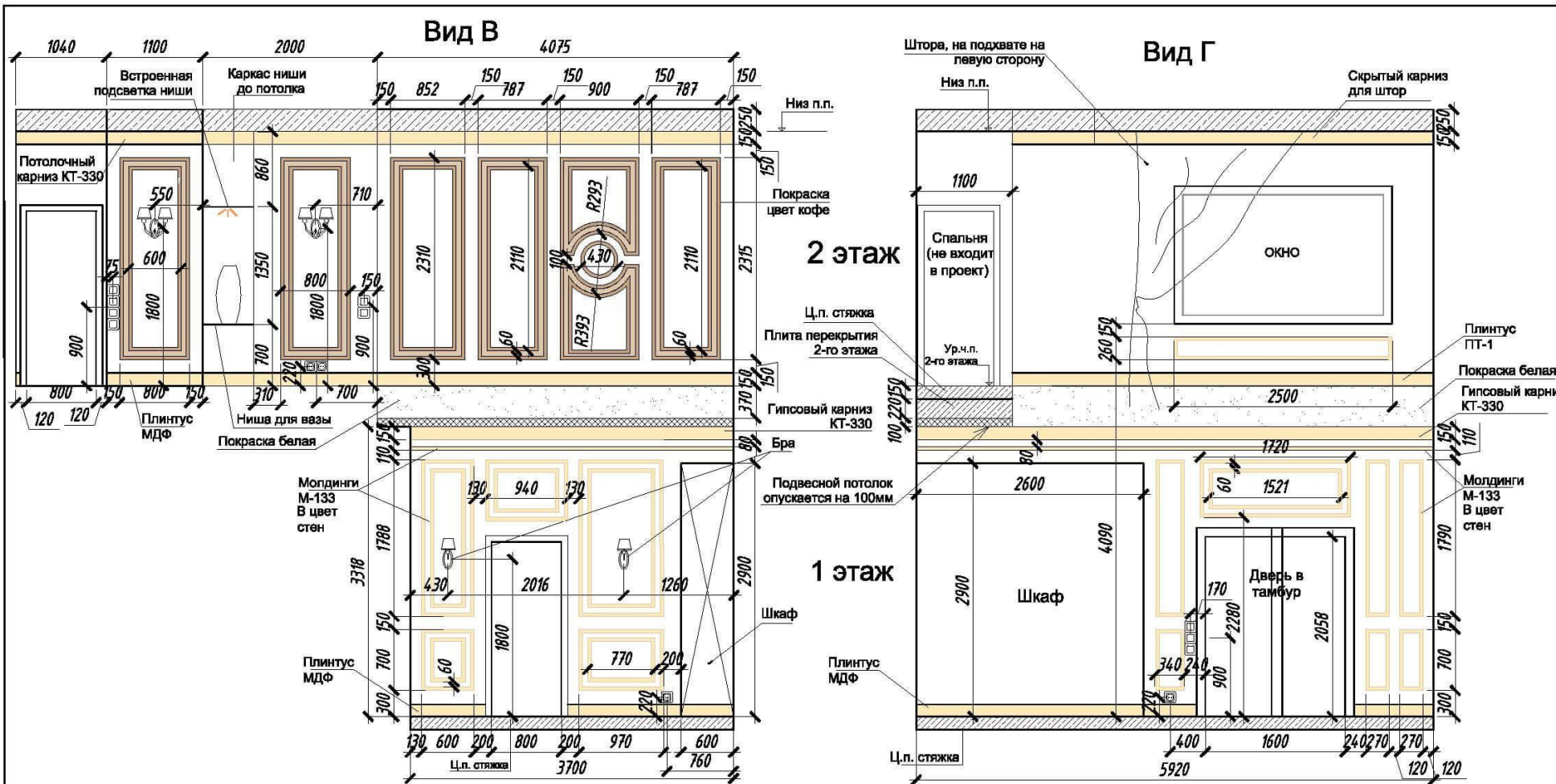

Первый этаж

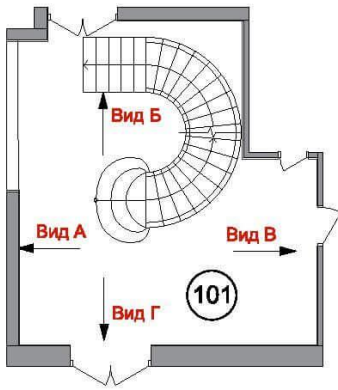

Второй этаж

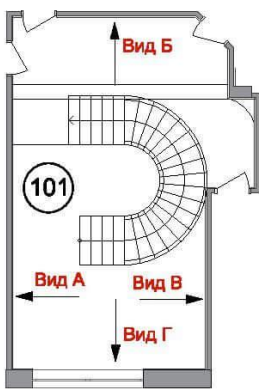

Условные обозначения:

- Основной цвет стен и молдингов  
Краска Little Greene цвет Simplicity  
Общая площадь S=61м<sup>2</sup>
- Покраска в белый цвет S=3,7
- Цвет молдингов и рамки внутри на 2-ом этаже Краска Little Greene цвет CHINA CLAY DARK (178) Общая площадь S=11м<sup>2</sup>
- Выключатель одноклавишный
- Розетка одинарная

Примечание:

1. Все размеры указаны в миллиметрах.
4. Общая площадь стен холла 129 м<sup>2</sup>
5. Все цвета в диз.пр. даны условно!
6. Перед покраской сделать пробные выкрасы для согласования.
7. Лист см. совместно с листами №35,36
8. Откосы окон штукатурятся и красятся, цвет белый.
9. Подоконники из искусственного камня.
10. Перед началом работ все размеры и отметки уточнить по месту.

				Дизайн-проект загородного дома				
Изм. Кол.уч.	Лист № док.	Подп.	Дата	Адрес:		Стадия	Лист	Листов
				Развѣртка стен холла 1-го этажа окончание		Р	34	



Фрагмент кованого ограждения лестницы  
 Фрагменты из 3Д визуализаций холла



Схема ограждения

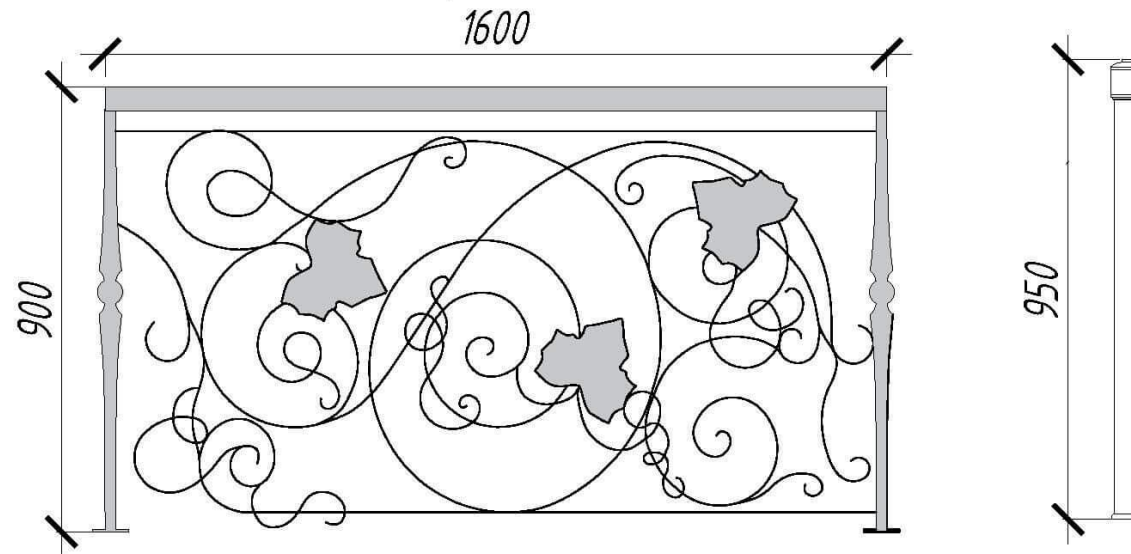

Примечание:

1. Лестница - по инд.проекту.
2. Ж/б косоуры со встроенной подсветкой.
3. Стойки ограждения и растительный узор по индивидуальному проекту изготовителя.
4. Цвет ограждения выбрать в соответствии с диз.пр.
5. Перила - дерево цвет темно-коричневый в соответствии с диз.пр.
6. Ступени лестницы облицованы искусственным камнем  
 ( см.ведомость отделки пом.)

				Дизайн-проект загородного дома					
Изм.	Кол.уч.	Лист	№ док.	Подп.	Дата	Адрес:	Стадия	Лист	Листов
						Кованный фрагмент лестницы в холле 1-го этажа	Р	35	

# Шкаф в холле 1-го этажа

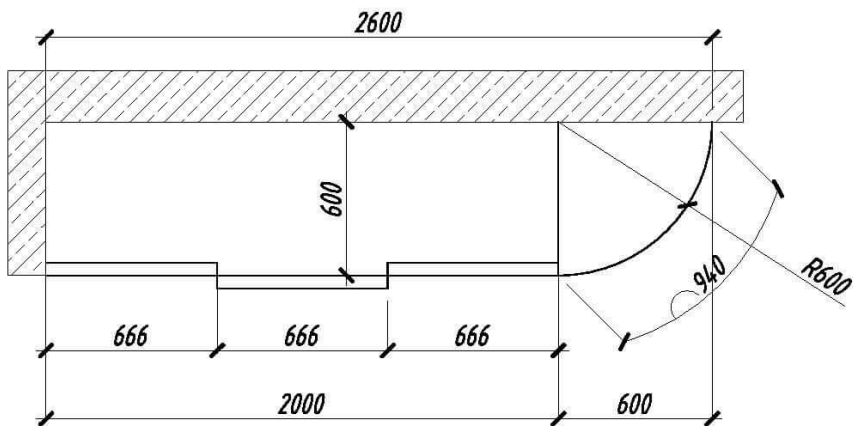
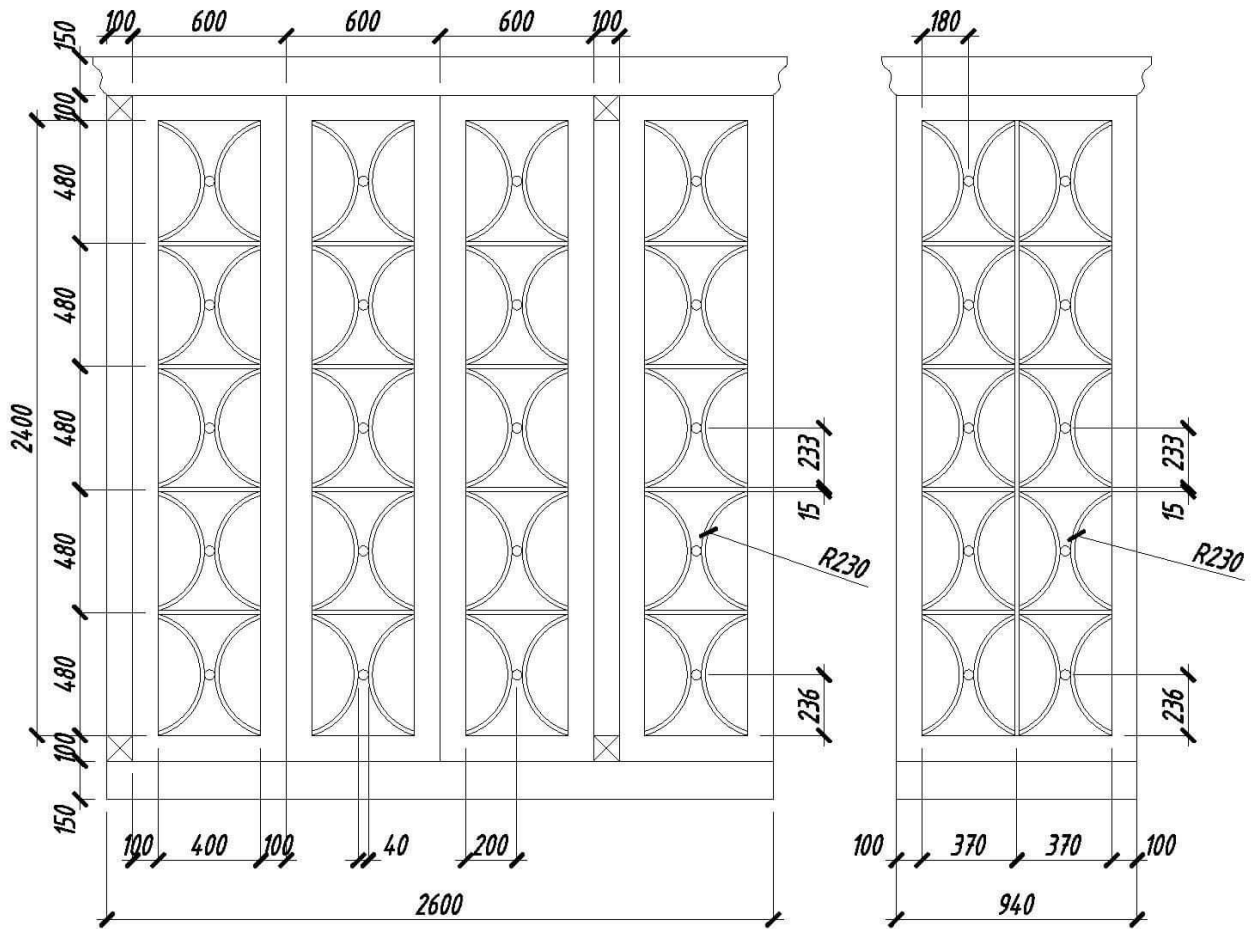

## Примечание:

1. Материал, цвет и текстуру изделий подбирать по образцам и выкрасам производителя в соответствии с дизайн-проектом.
2. Лист см. совместно с листом №34

				Дизайн-проект загородного дома				
Изм.	Кол.уч.	Лист	Недок.	Подп.	Дата	Стадия	Лист	Листов
						Р	36	
				Шкаф в холле 1-го этажа				



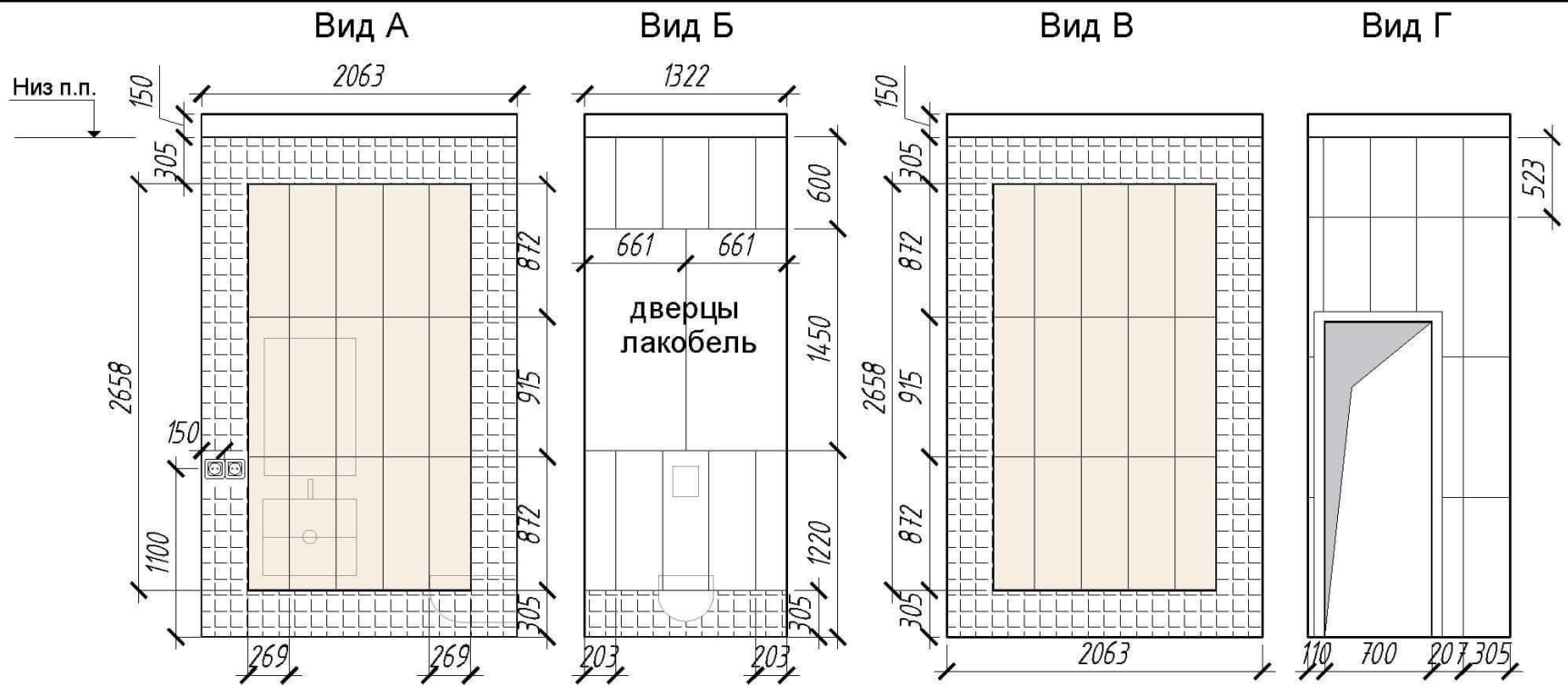

стены в шкафу без плитки, покраска

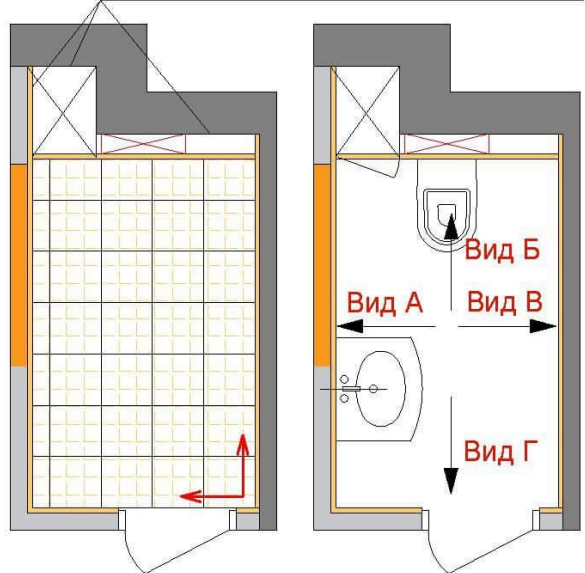



Условные обозначения:

-  ATLAS CONCORD Rev.Marvel Champagne Onix 30.5x91.5 (30шт.)
-  ATLAS CONCORD Dec.Marvel Champagne Wave 30.5x91.5 (24шт.)
-  Marvel Bronze Luxury Mosaic 30,5x30,5 (69шт.)
-  Dec.Marvel Beige Mystery Mosaic 30.5x30.5 (35шт.)

Примечание:

1. Все размеры указаны в миллиметрах.
2. За встроенными шкафами не использовать плитку.
3. Плитка указана без запаса
4. Общая площадь стен 20,7 м<sup>2</sup>
5. Перед началом работ все размеры и отметки уточнить по месту.

 Розетка одинарная

 Начало укладки плитки

				Дизайн-проект загородного дома					
Изм.	Кол.уч.	Лист	№ док.	Подп.	Дата	Адрес:	Стадия	Лист	Листов
						Развёртка стен гостевого санузла	Р	37	

# Развёртка стен гостиной 1-го этажа

Вид А

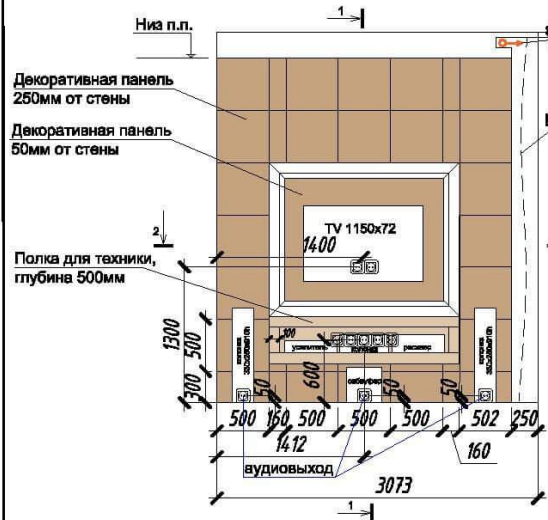

Вид Б



Вид В

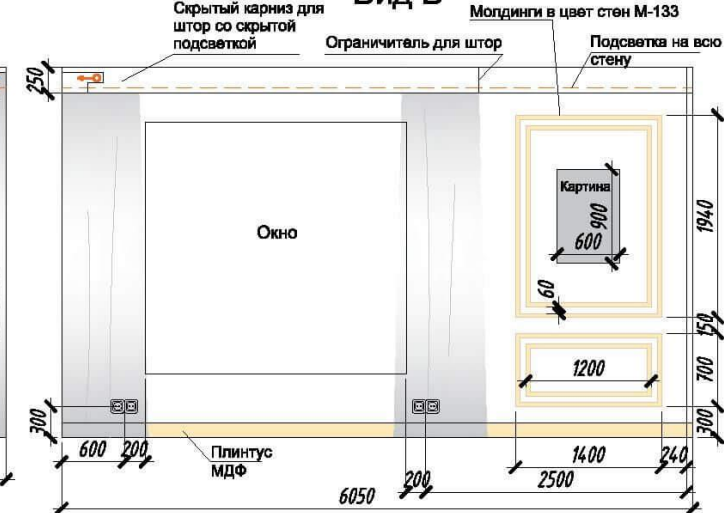

Вид Г

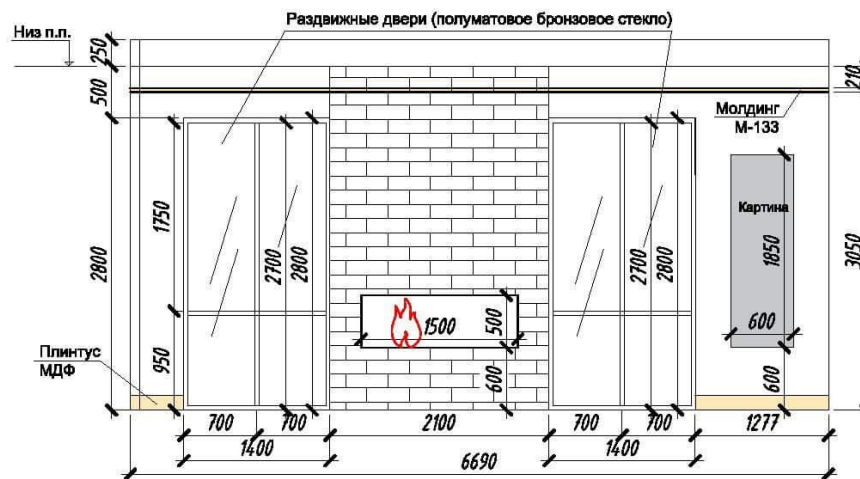
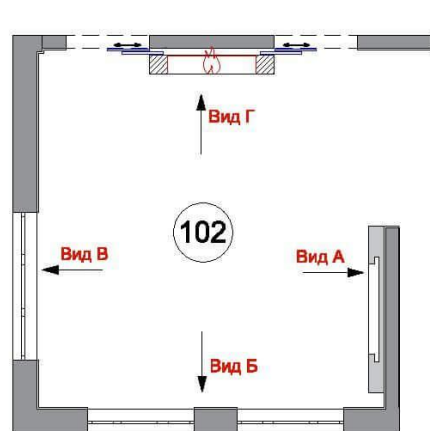

## Условные обозначения:

- Декоративный камень S=8,7м<sup>2</sup>
- Основной цвет стен и молдингов Краска Little Greene цвет Simplicity S=40м<sup>2</sup>
- МДФ декоративная панель 500x500мм (25шт.)
- Выключатель одноклавишный
- Розетка одинарная S=40м<sup>2</sup>
- Антенна
- Интернет Wi-Fi

### Примечание:

1. Все размеры указаны в миллиметрах.
4. Общая площадь стен 51,5 м<sup>2</sup>
5. Все цвета в диз.пр. даны условно!
6. Перед покраской сделать пробные выкрасы для согласования.
7. Лист см. совместно с листами №39,40
8. Откосы окон штукатурятся и красятся, цвет белый.
9. Подоконники из искусственного камня.
10. Перед началом работ все размеры и отметки уточнить по месту.

				Дизайн-проект загородного дома			
Изм.	Кол.уч.	Лист	№ док.	Подп.	Дата	Адрес:	Стадия
						Развёртка стен гостиной	Р
							Лист
							Листов
							38

## Конструкция со встроенным камином

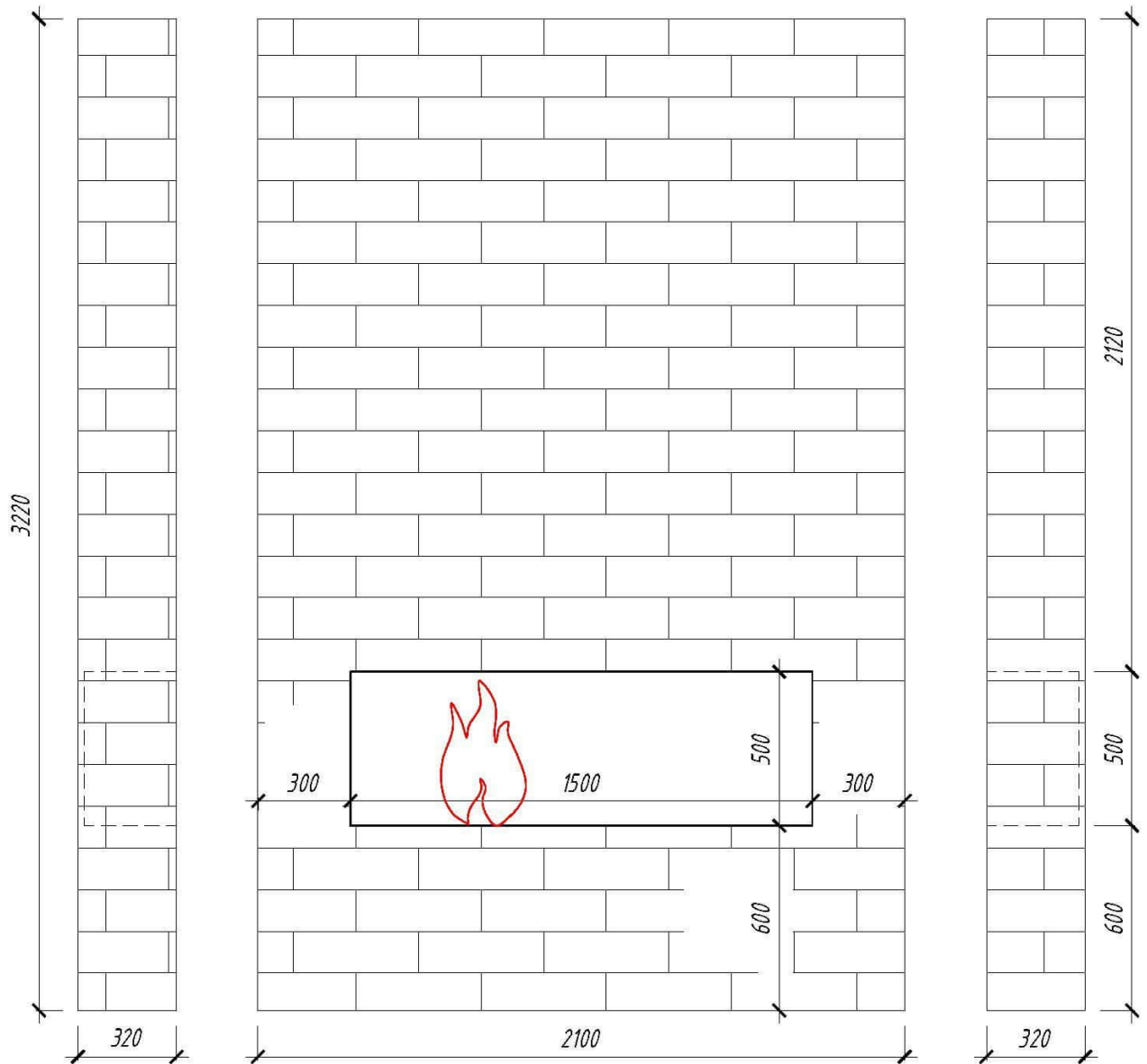

Условные обозначения:



Декоративный камень  $S=8,7\text{ м}^2$

Примечание:

Монтаж конструкции осуществлять после уточнения габаритов для раздвижных дверей

				Дизайн-проект загородного дома			
Изм. Кол. уч.	Лист № док.	Подп.	Дата	Адрес:	Стадия	Лист	Листов
				Конструкция со встроенным камином	Р	39	

## Стена с TV в гостиной 1-го этажа

Основание конструкции из ГКЛ

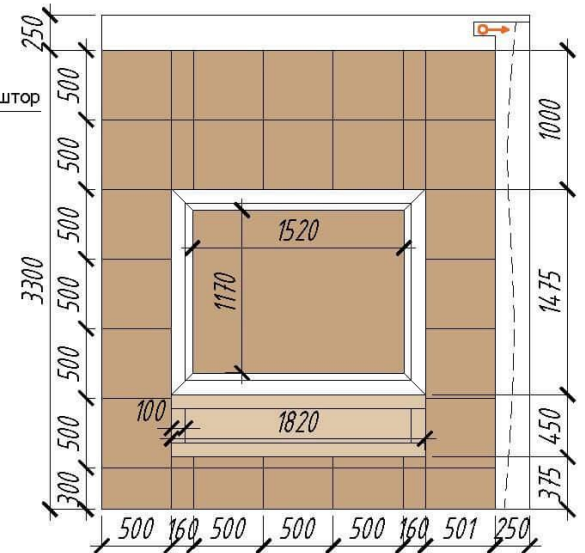
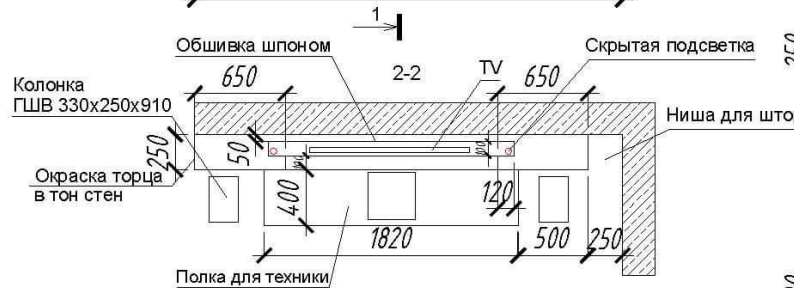
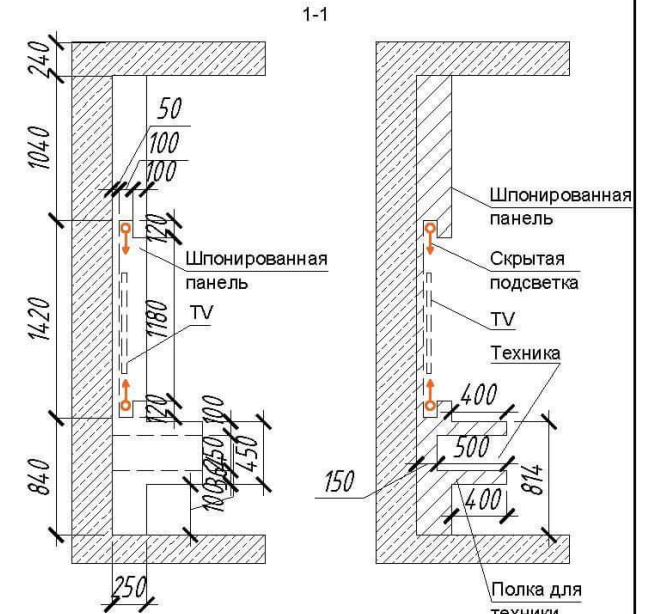
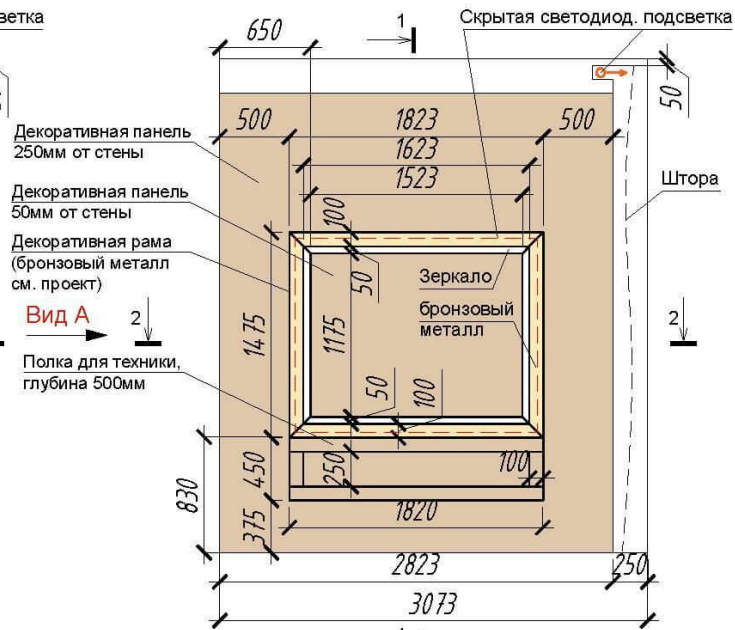
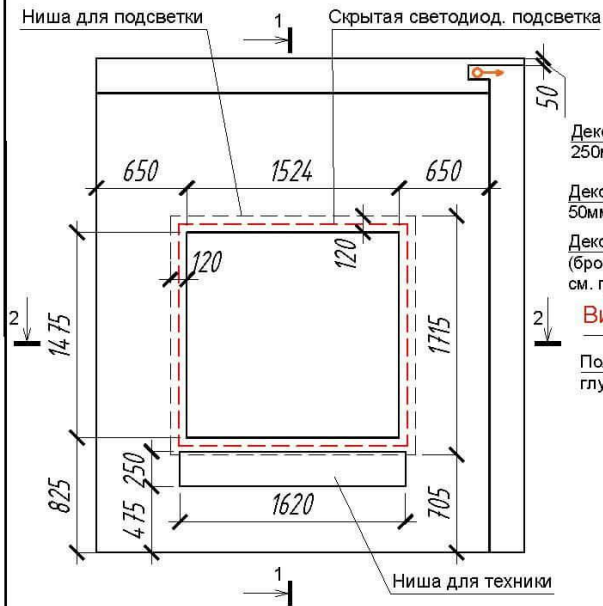

Условные обозначения:

 МДФ панель 500x500мм (28шт.)

Примечание:

1. Все размеры указаны в миллиметрах.
2. Материал, цвет и текстуру изделий подбирать по образцам выкрасам производителя в соответствии с дизайн-проектом.
3. Перед началом работ все размеры и отметки уточнить по месту.

					Дизайн-проект загородного дома				
Изм.	Кол.уч.	Лист	№ док.	Подп.	Дата	Адрес:	Стадия	Лист	Листов
						Стена с TV в гостиной 1-го этажа	Р	40	



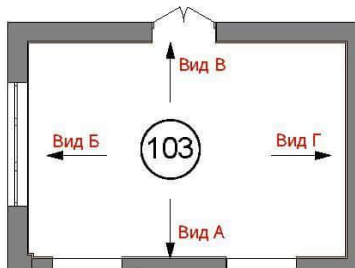
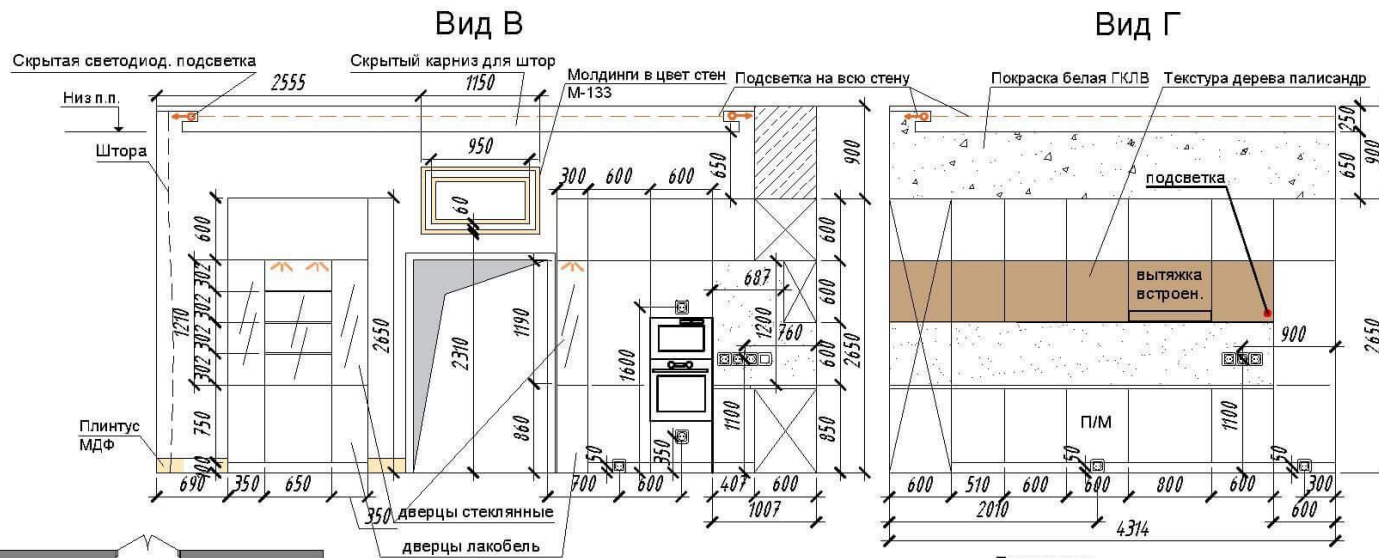
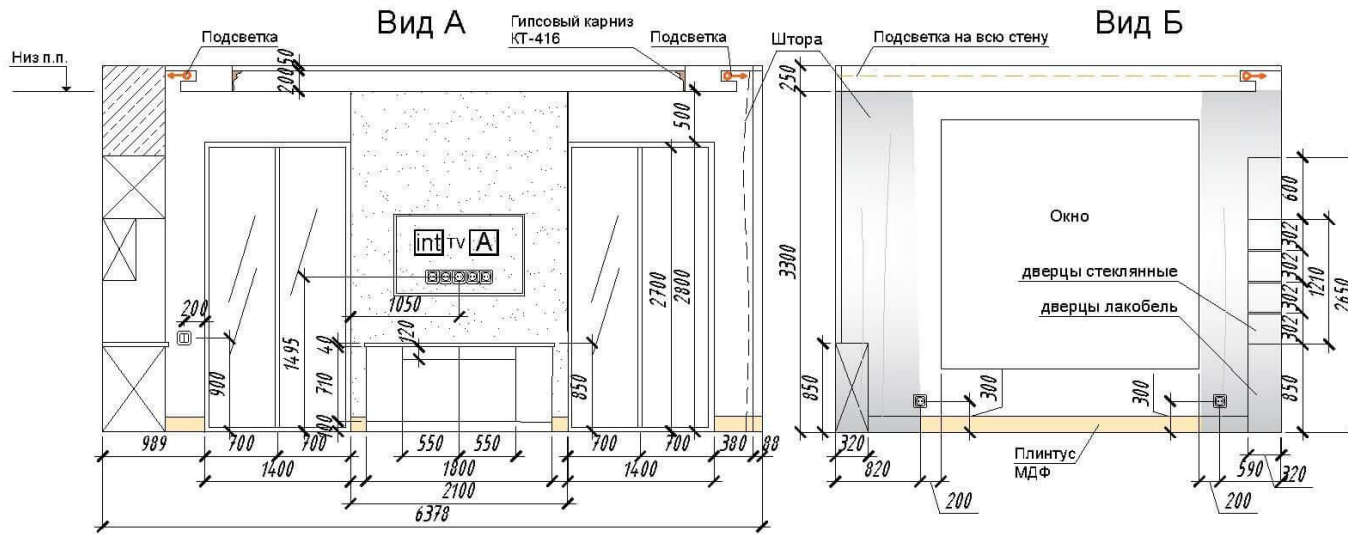

- Выключатель двухклавишный
- Выключатель одноклавишный
- Розетка одинарная
- ▲ Антенна
- Интернет Wifi

**Условные обозначения:**

- Искусственный камень под мрамор S=10,4м²
- Основной цвет стен и молдингов Краска Little Greene цвет Simplicity S=58м²

**Примечание:**

1. Все размеры указаны в миллиметрах.
2. Розетки для кухонной студии уточнить у изготовителя.
3. Общая площадь стен 59,8 м²
5. Все цвета в диз.пр. даны условно!
6. Перед покраской сделать пробные выкрасы для согласования.
7. Откосы окон штукатурятся и красятся, цвет белый.
8. Подоконники из искусственного камня.
9. Перед началом работ все размеры и отметки уточнить по месту.

				Дизайн-проект загородного дома					
Изм.	Кол.уч.	Лист	№ док.	Подп.	Дата	Адрес:	Стадия	Лист	Листов
						Развёртка стен кухни 1-го этажа	Р	41	



Стена в бассейне  
ВИД В

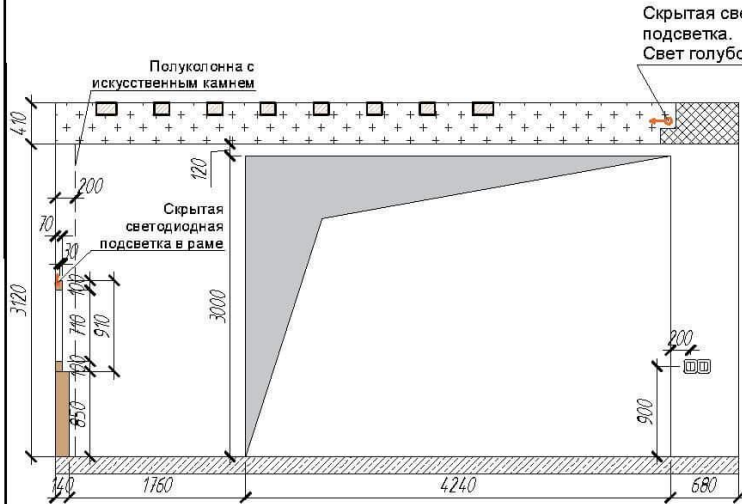

Стена в бассейне  
ВИД Г

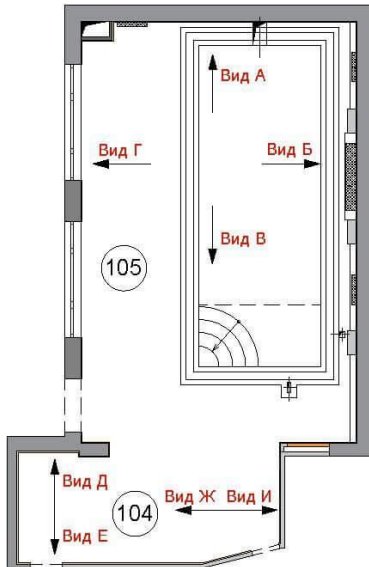
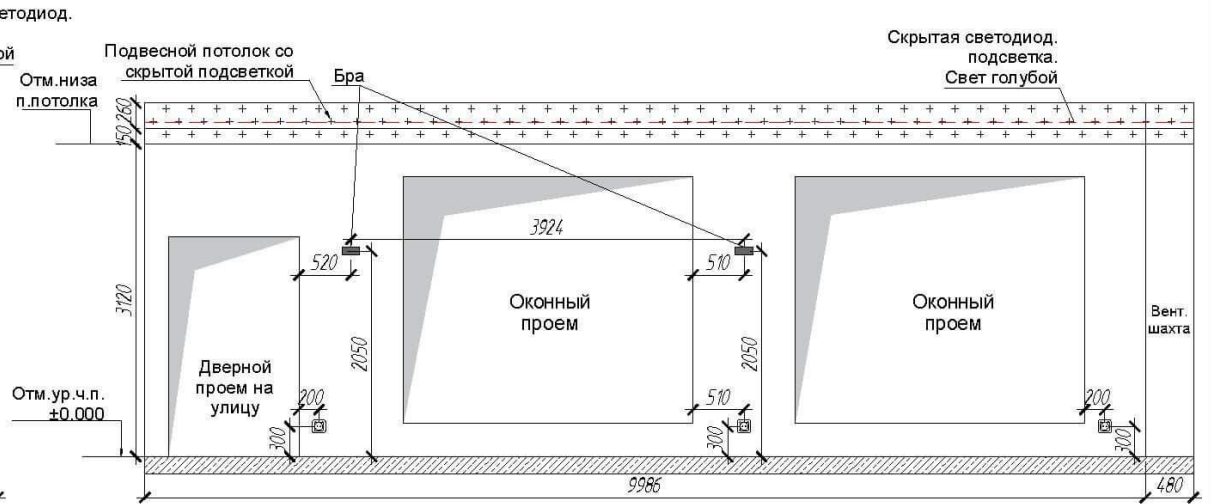

Условные обозначения:

- Выключатель двухклавишный
- Выключатель одноклавишный
- Розетка одинарная
- Антенна
- Интернет Wifi
- Мелкорельефная штукатурка на несколько тонов темнее стен  $S=9\text{м}^2$
- Мелкорельефная штукатурка  
Общая площадь  $S=85,3\text{м}^2$
- Декоративные полуколонны с рустом общая  $S=7,8\text{м}^2$  (33шт)

Примечание:

1. Все размеры указаны в миллиметрах.
2. Розетки для кухонной студии уточнить у изготовителя.
3. Общая площадь стен  $85\text{м}^2$
5. Все цвета в диз.пр. даны условно!
6. Перед покраской сделать пробные выкрасы для согласования.
7. Лист см. совместно с листами №42,44
8. Откосы окон - декоративная штукатурка, цвет стен.
9. Подоконники деревянные.
10. Перед началом работ все размеры и отметки уточнить по месту.

Дизайн-проект загородного дома									
Изм.	Кол.уч.	Лист	№док.	Подп.	Дата	Адрес:	Стадия	Лист	Листов
						Развёртка стен бассейна продолжение	Р	43	



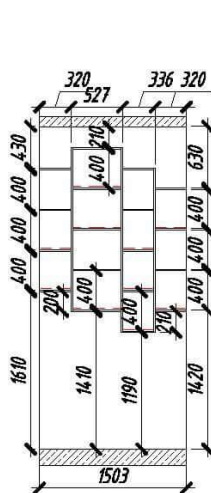

Стена в зоне отдыха  
ВИД Д

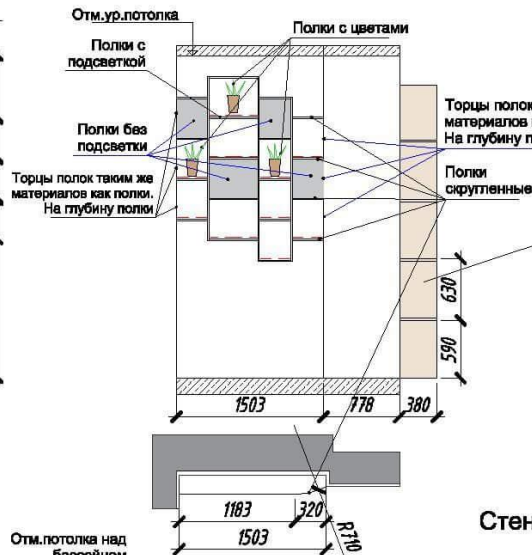

Полуколонны из искусственного камня с рустом в зоне отдыха выступает от стены только на толщину камня

Стена в зоне отдыха  
ВИД Ж

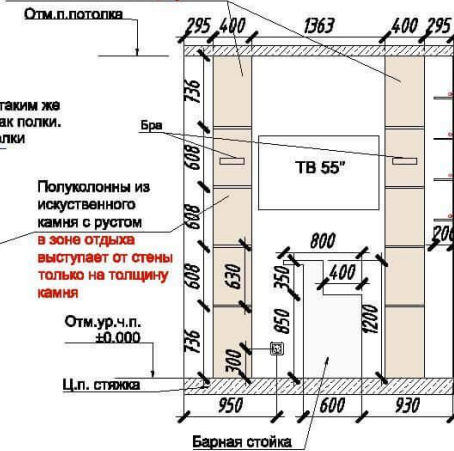

Стена в зоне отдыха  
ВИД Е

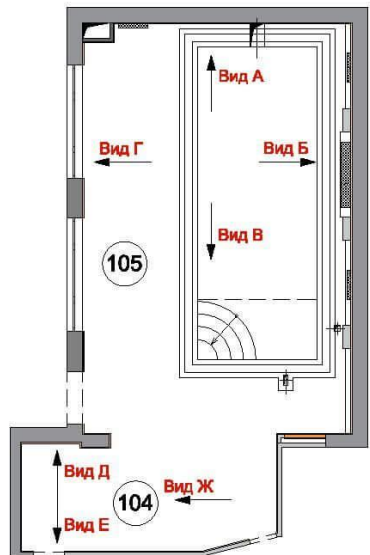
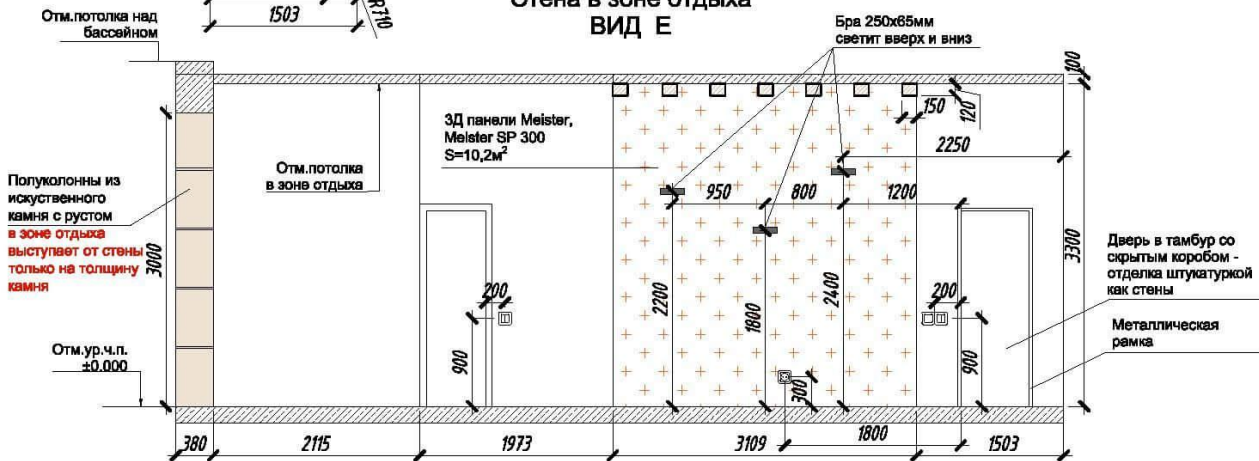

Условные обозначения:

- Выключатель двухклавишный
- Выключатель одноклавишный
- ⊠ Розетка одинарная
- ⊠ Антенна
- ⊠ Интернет Wifi
- Мелкорельефная штукатурка  
Общая площадь S=85,3м²
- ⊠ 3Д панели Meister, коллекция Meister SP 300 S=10,2м²
- Декоративные полуколонны с рустом общая S=7,8м² (33шт)

Примечание:

1. Все размеры указаны в миллиметрах.
2. Розетки для кухонной студии уточнить у изготовителя.
3. Общая площадь стен 85м²
5. Все цвета в диз.пр. даны условно!
6. Перед покраской сделать пробные выкрасы для согласования.
7. Лист см. совместно с листами №42,43
8. Перед началом работ все размеры и отметки уточнить по месту.

				Дизайн-проект загородного дома			
Изм.	Кол.уч.	Лист	№доку.	Подп.	Дата	Адрес:	Стадия
						Развёртка стен бассейна окончание	Р
							Лист
							Листов
							44



Вид А

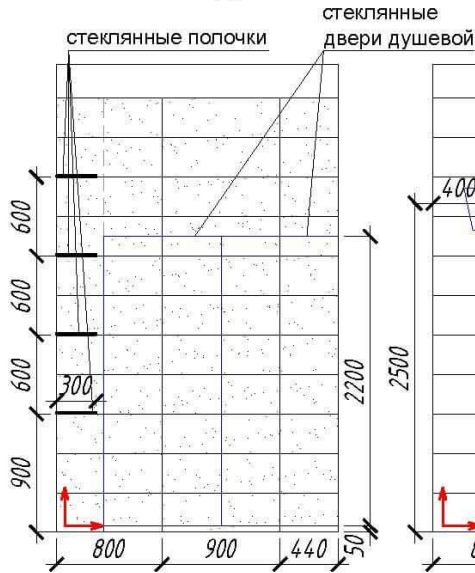

Вид Б

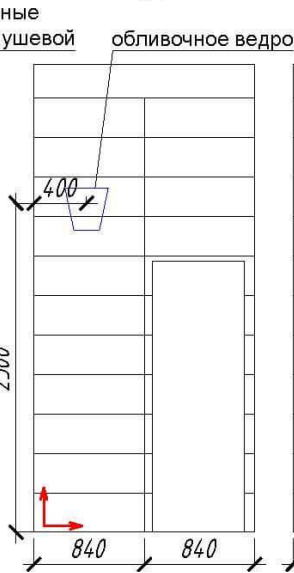

Вид В

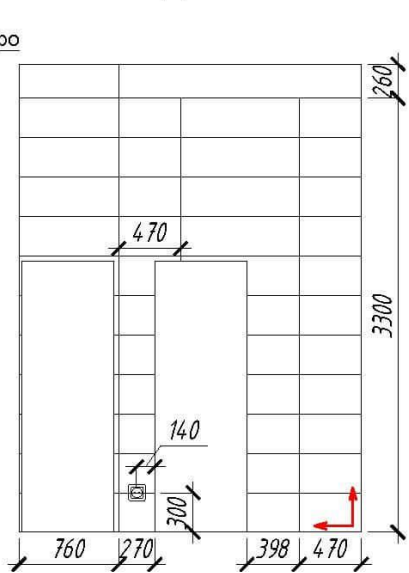

шкаф, дверцы лакобель  
цвет в тон плитки

Вид Г

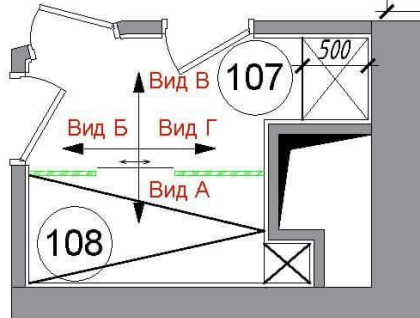
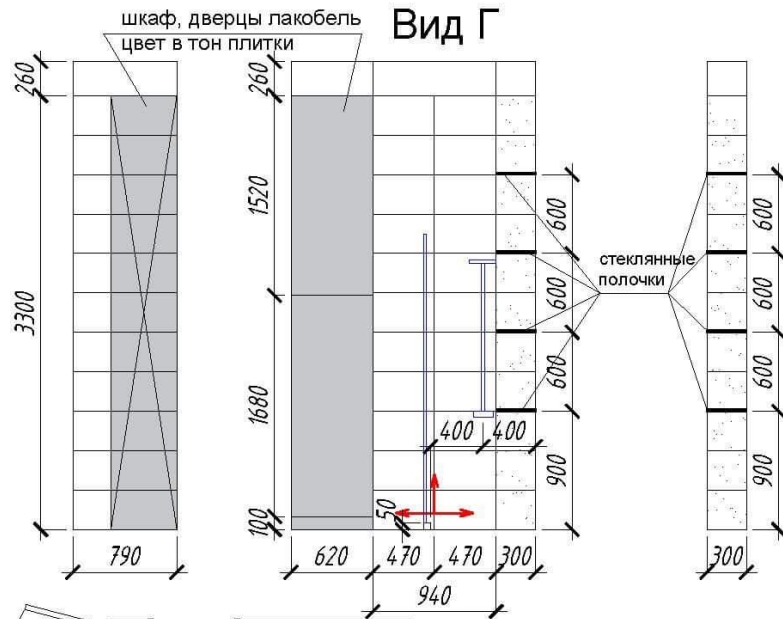

Условные обозначения:

- Impronta Marmi Imperiali  
Emperador Tuana 90x30 (91шт.)
- Impronta Marmi Imperiali Mosaico  
Grey 90x30 (44шт.)
- Impronta Marmi Imperiali  
Emperador Tuana 59.5x59.5 (25шт.)

Примечание:

1. Все размеры указаны в миллиметрах.
2. За встроенными шкафами не использовать плитку.
3. Плитка указана без запаса
4. Общая площадь стен 26,5 м<sup>2</sup>
5. Перед началом работ все размеры и отметки уточнить по месту.

Розетка одинарная

Начало укладки плитки



				Дизайн-проект загородного дома			
Изм. Кол. уч.	Лист № док.	Подп.	Дата	Адрес:	Стадия	Лист	Листов
				Развёртка стен холла сауны и душевой №107, 108	Р	45	

Вид А

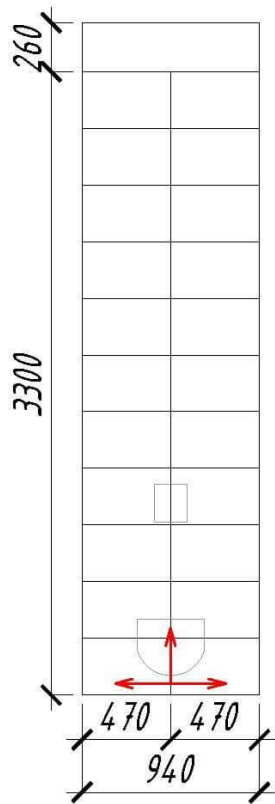

Вид Б

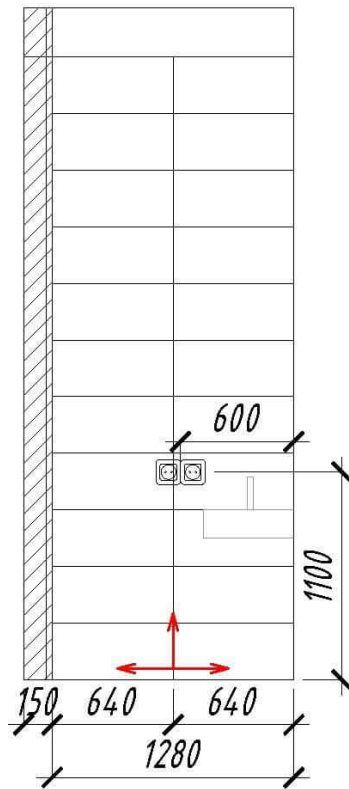

Вид В

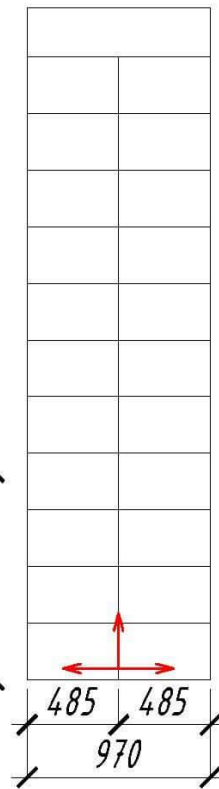

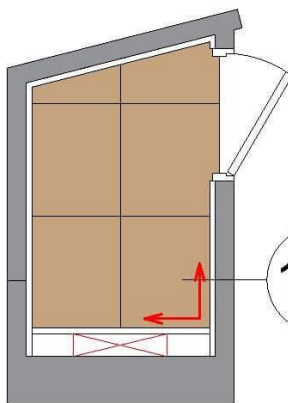
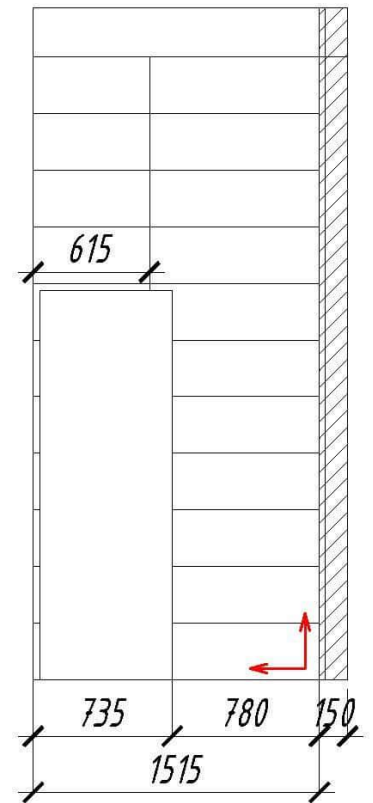

Вид Г

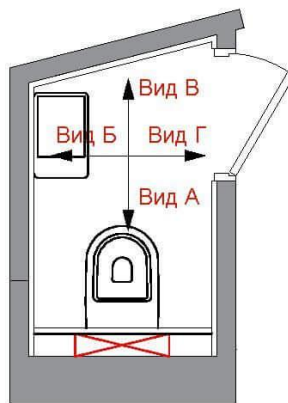

109

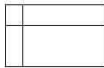
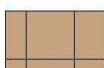

Условные обозначения:

-  Impronta Marmi Imperiali Emperador Tuana 90x30 (81шт.)
-  Impronta Marmi Imperiali Emperador Tuana 59.5x59.5 (5шт.)
-  Розетка одинарная
-  Начало укладки плитки

Примечание:

1. Все размеры указаны в миллиметрах.
2. Плитка указана без запаса
3. Общая площадь стен 14м<sup>2</sup>
4. Перед началом работ все размеры и отметки уточнить по месту.

				Дизайн-проект загородного дома			
Изм.	Кол.уч.	Лист	№докум.	Подп.	Дата	Адрес:	Стадия
						Развёртка стен санузла сауны №109	Р
							Лист
							Листов
							46

### Вид А

#### Условные обозначения:

- Обои Marburg Gloockler Deux 54463  
Общая площадь S=15,2м<sup>2</sup>
- Основной цвет стен и молдингов  
Краска Little Greene цвет Simplicity  
Общая площадь S=39м<sup>2</sup>
- Выключатель двухклавишный
- Выключатель одноклавишный
- Розетка одинарная
- Розетка USB

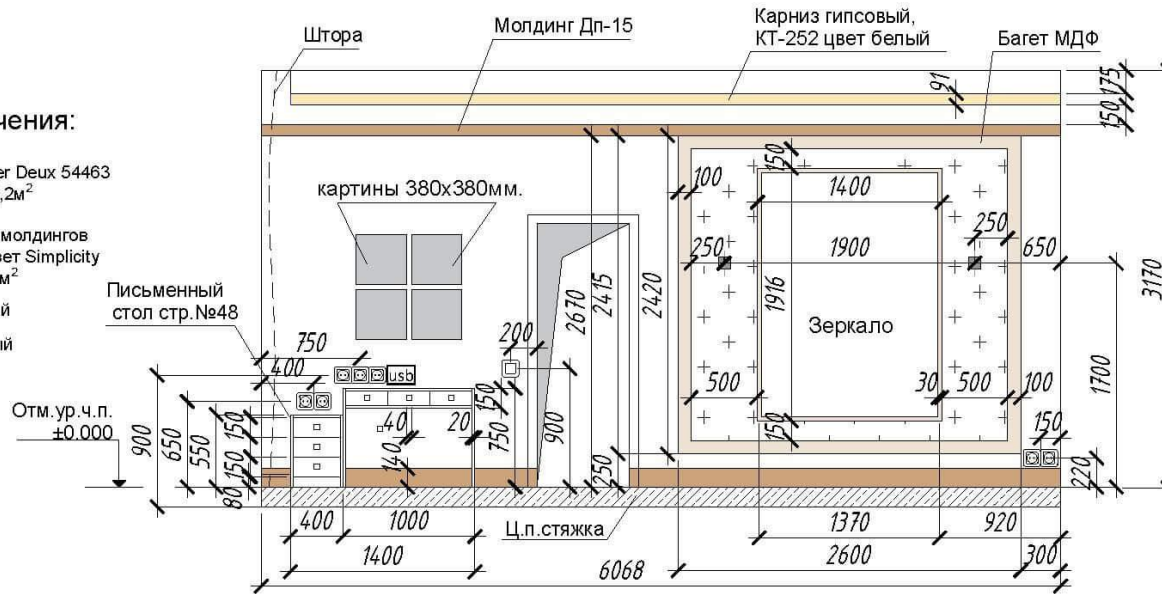

### Вид Б

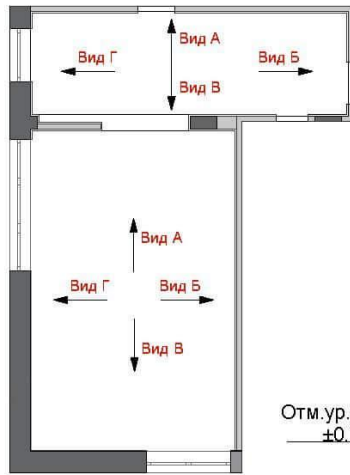
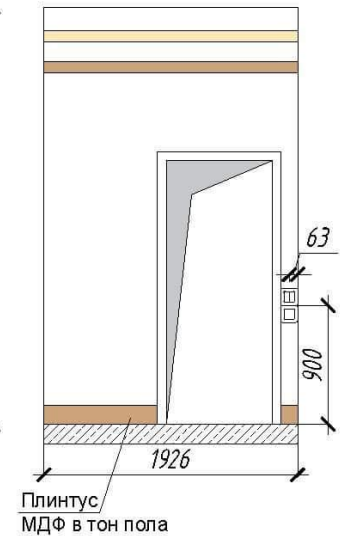

### Вид В

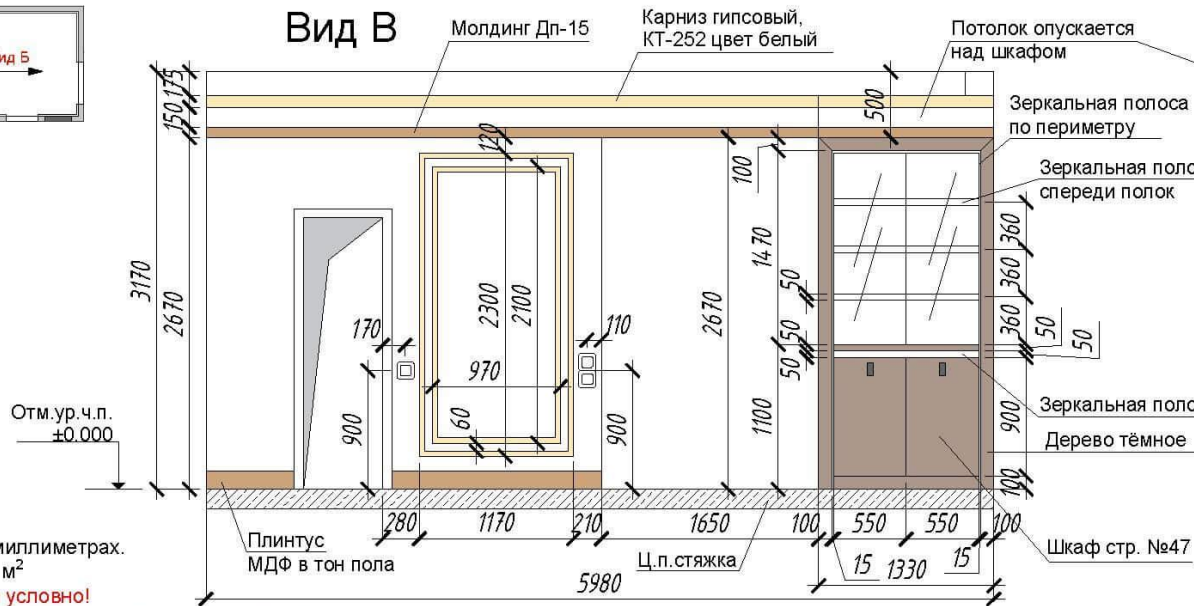

### Вид Г

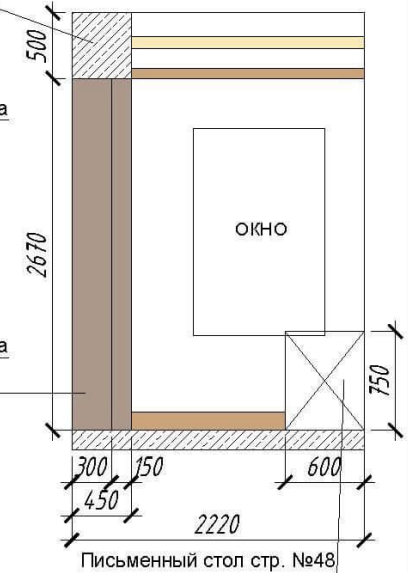

#### Примечание:

1. Все размеры указаны в миллиметрах.
4. Общая площадь стен 39 м<sup>2</sup>
5. Все цвета в диз.пр. даны условно!
6. Перед покраской сделать пробные выкрасы для согласования.
7. Лист см. совместно с листами №48,49,50
8. Откосы окон штукатурятся и красятся, цвет белый.
9. Подоконники из искусственного камня.
10. Перед началом работ все размеры и отметки уточнить по месту.

Дизайн-проект загородного дома						
Изм.	Кол.уч.	Лист	№док.	Подп.	Дата	Адрес:
						Стадия
						Лист
						Листов
Развёртка стен спальни №1 начало						Р
						47



## Шкаф в спальне №1

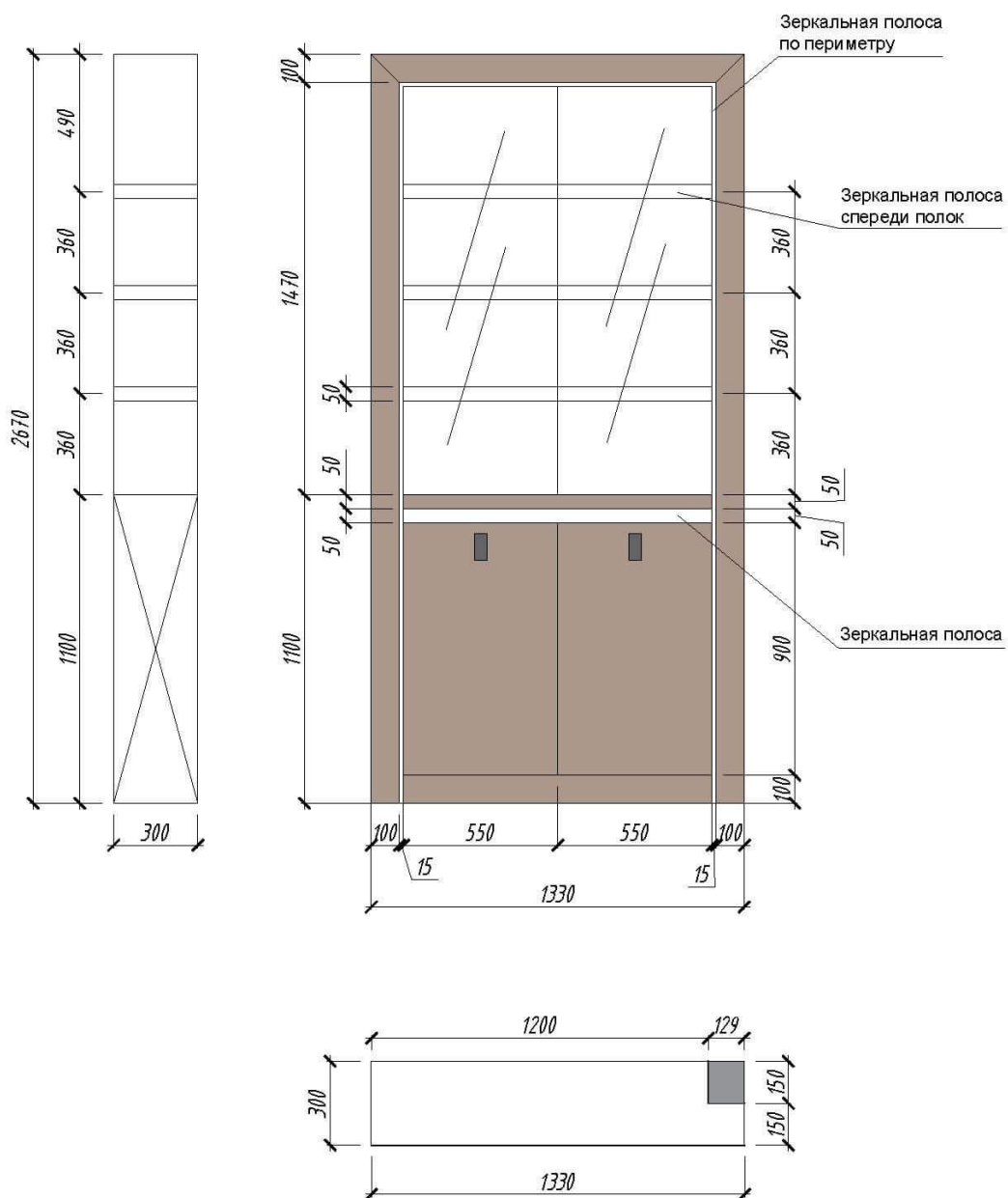

**Примечание;**

1. Материал, цвет и текстуру изделий подбирать по образцам и выкрасам производителя в соответствии с дизайн-проектом.
2. Лист см. совместно с листами №47,49,50

				Дизайн-проект загородного дома		
Изм. Кол. уч.	Лист № док.	Подп.	Дата	Адрес:	Стадия	Лист
				Шкаф в спальне №1	Р	48
				Листов		

# Стол в спальне №1

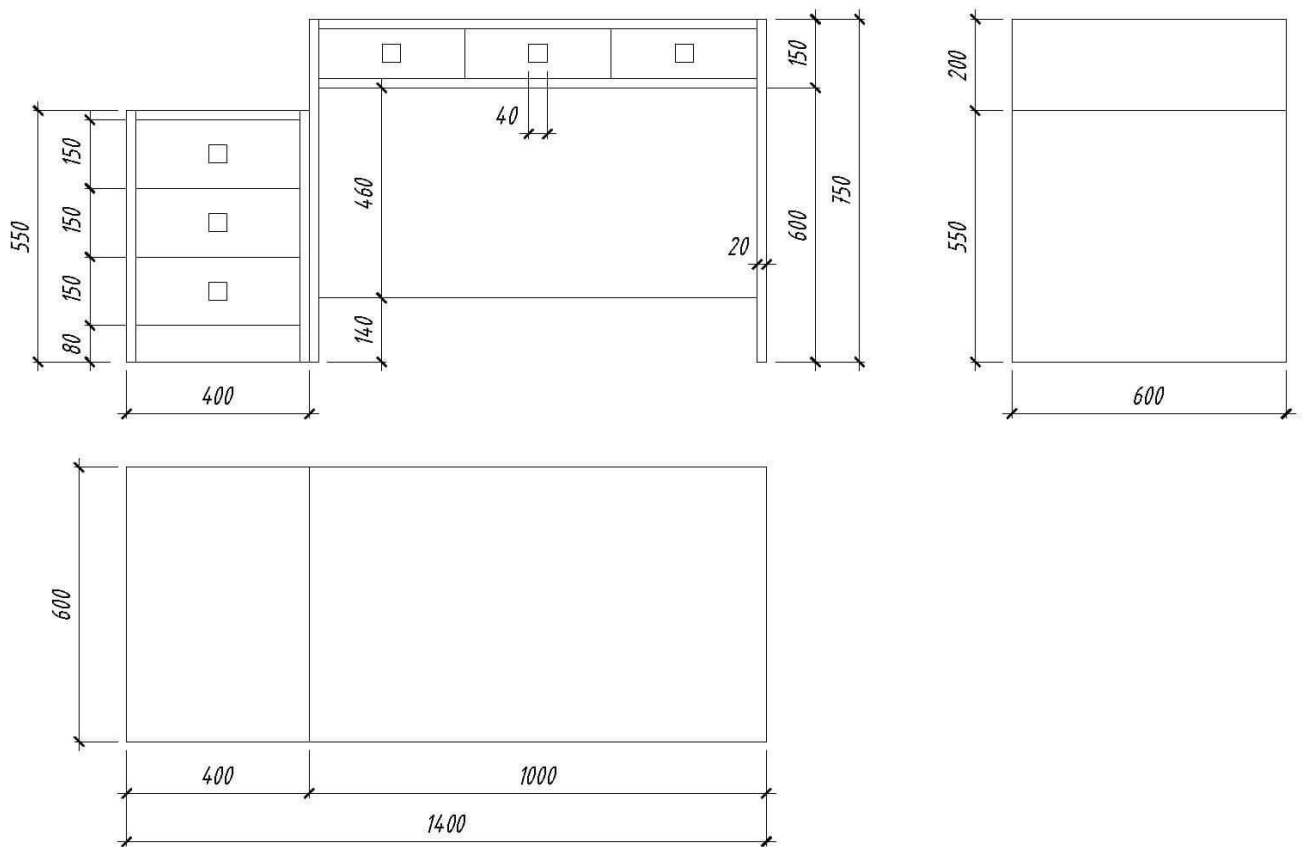

Примечание;

1. Материал, цвет и текстуру изделий подбирать по образцам и выкрасам производителя в соответствии с дизайн-проектом.
2. Лист см. совместно с листами №47,48,50

				Дизайн-проект загородного дома			
Изм.Кол.уч.	Лист№док.	Подп.	Дата	Адрес:	Стадия	Лист	Листов
				Стол в спальне №1	Р	49	

### Вид А

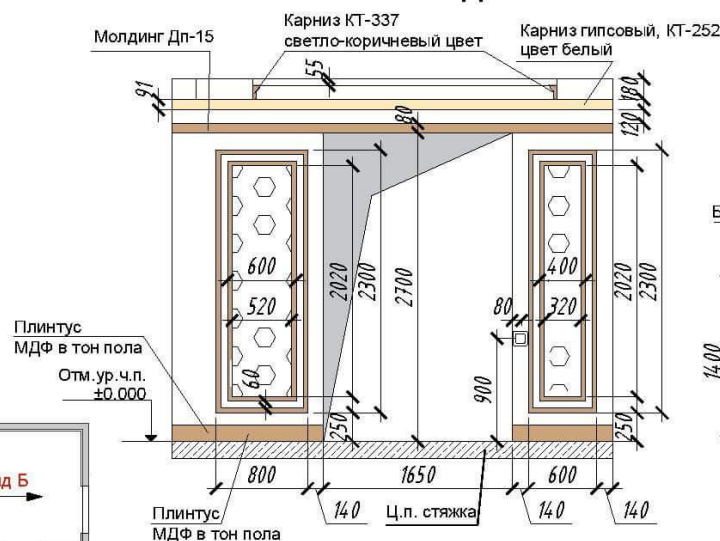

### Вид Б

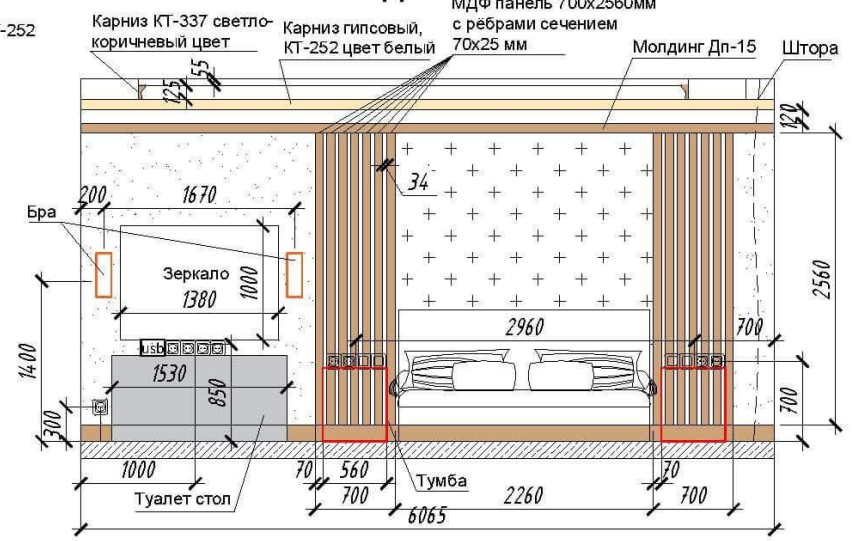

### Вид В

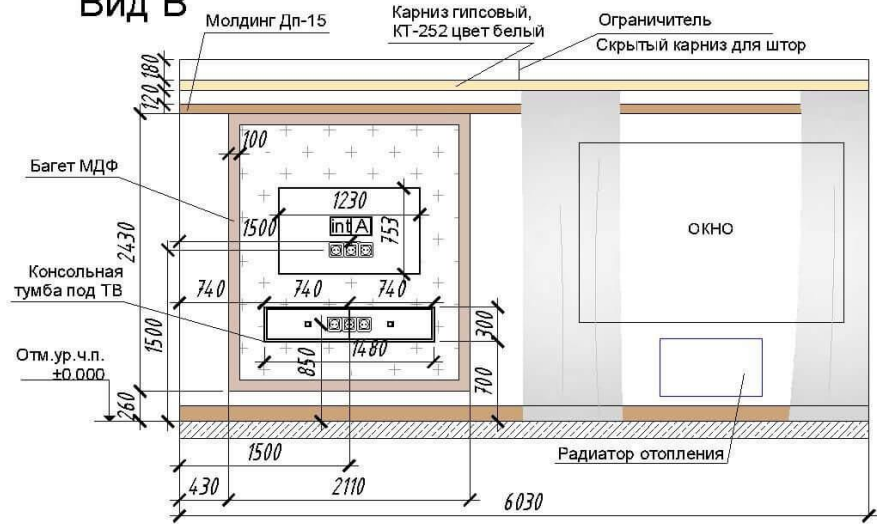

### Вид Г

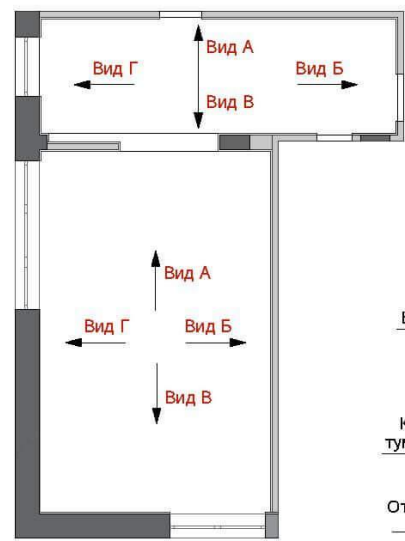
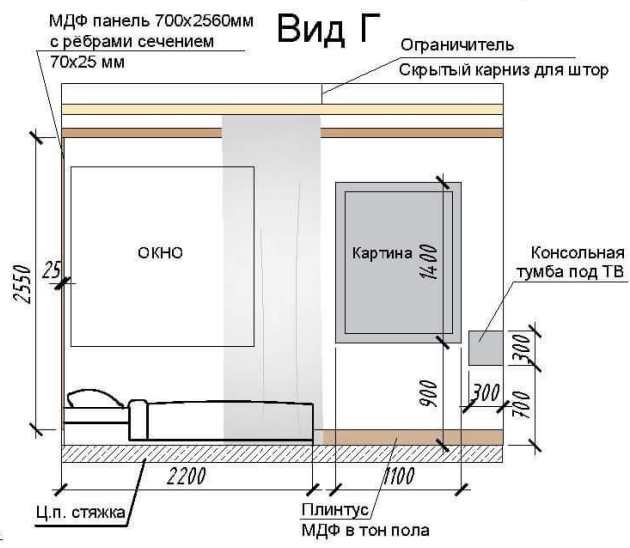

- Примечание:
1. Все размеры указаны в миллиметрах.
  2. Общая площадь стен 48,4 м<sup>2</sup>
  3. Все цвета в диз.пр. даны условно!
  4. Перед покраской сделать пробные выкрасы для согласования.
  5. Лист см. совместно с листами №47,48,49
  6. Откосы окон штукатурятся и красятся, цвет белый.
  7. Подоконники из искусственного камня.
  8. Перед началом работ все размер и отметки уточнить по месту.

#### Условные обозначения:

- Обои Marburg Glockler Deux 54463  
Общая площадь S=15,2м<sup>2</sup>
- Покраска стены внутри молдингов,  
Краска Little Greene цвет mink  
Общая площадь S=1,2м<sup>2</sup>
- Основной цвет стен  
Краска Little Greene цвет Simplicity  
Общая площадь S=47,2м<sup>2</sup>
- Покраска стены за кровать,  
Краска Little Greene цвет  
Ashes of roses Общая площадь S=6,4м<sup>2</sup>



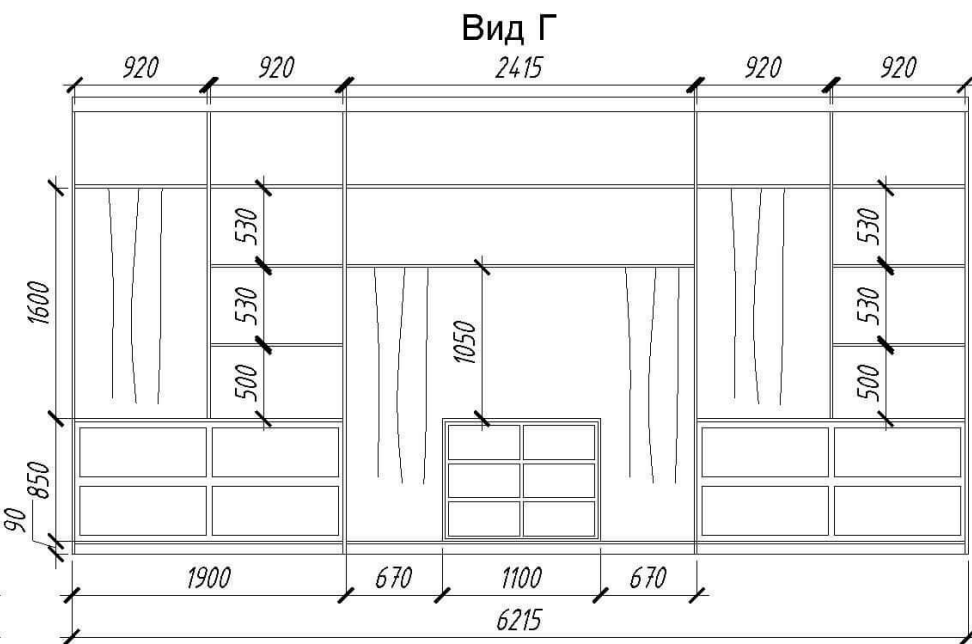
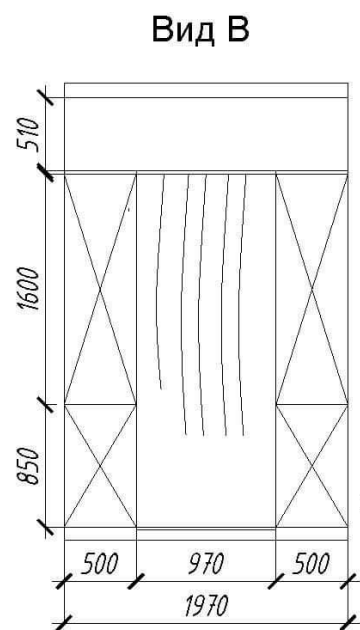
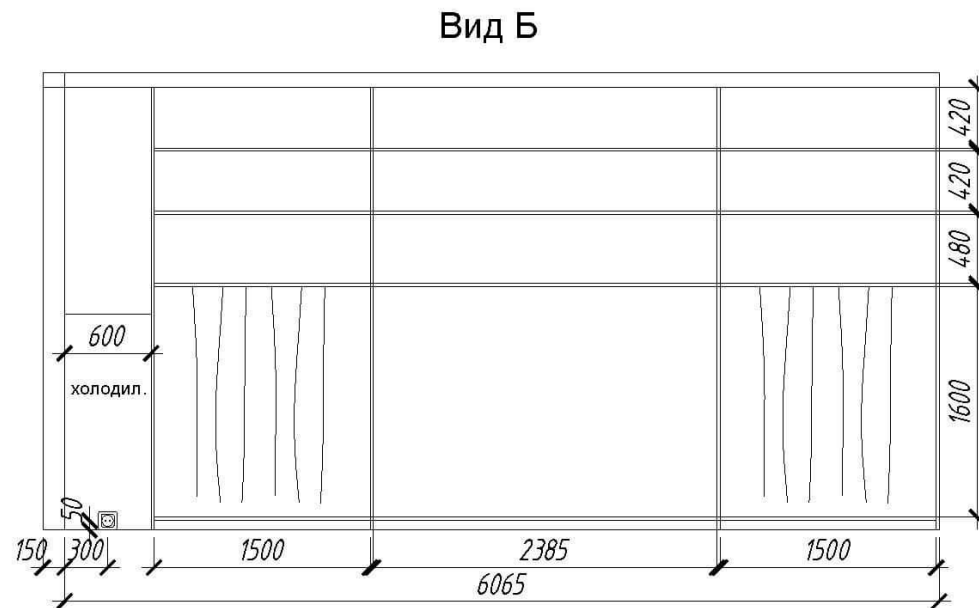
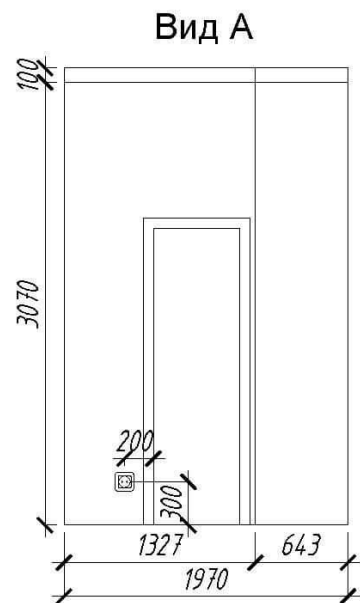
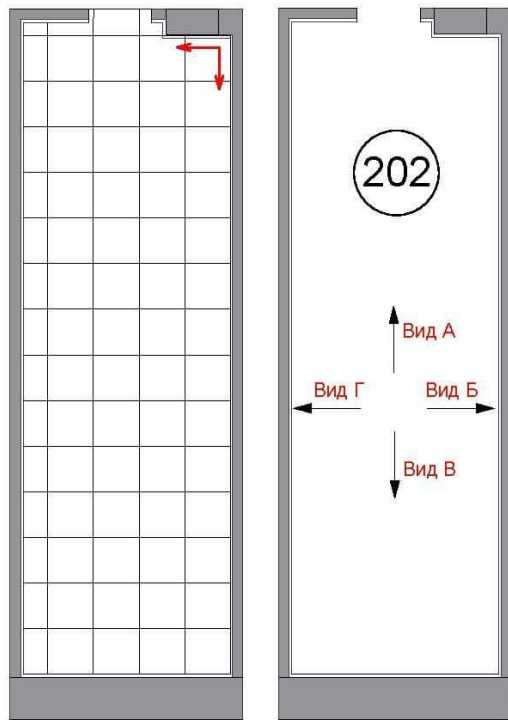

- Выключатель двухклавишный
- Выключатель одноклавишный
- Розетка одинарная
- Антенна
- Интернет Wifi
- Розетка USB

				Дизайн-проект загородного дома			
Изм.	Кол.уч.	Лист	№ док.	Подп.	Дата	Адрес:	Стадия
						Развёртка стен спальни №1 окончание	Р
							Лист
							Листов
							50





#### Условные обозначения:

-  Основной цвет стен  
Краска Little Greene цвет Simplicity  
Общая площадь S=48,8м<sup>2</sup>
-  Плитка Porcelanosa Recife Gris  
43,5x43,5 (75шт)
-  Розетка одинарная
-  Начало укладки плитки

#### Примечание:

1. Все размеры указаны в миллиметрах.
4. Общая площадь стен 48,8 м<sup>2</sup>
5. Все цвета в диз.пр. даны условно!
6. Перед покраской сделать пробные выкрасы для согласования.
2. Конструктив гардеробной системы утвердить с изготовителем
3. Перед началом работ все размеры и отметки уточнить по месту.

Дизайн-проект загородного дома								
Изм.	Кол.уч.	Лист/№док.	Подп.	Дата	Адрес:	Стадия	Лист	Листов
					Развёртка стен гардеробной №1	Р	51	

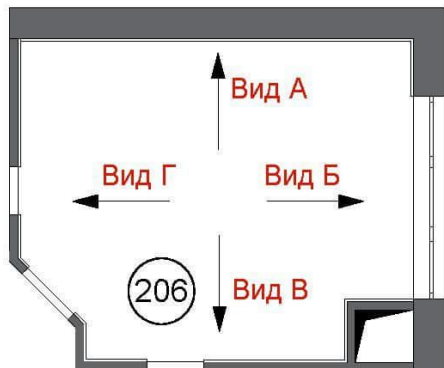
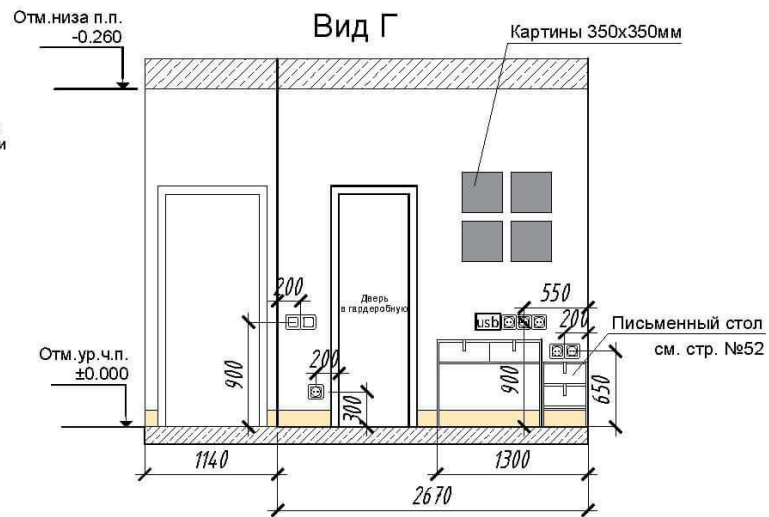
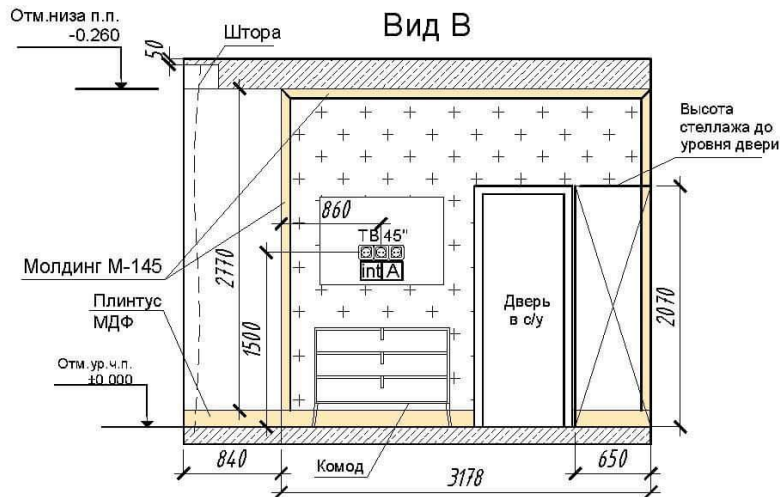
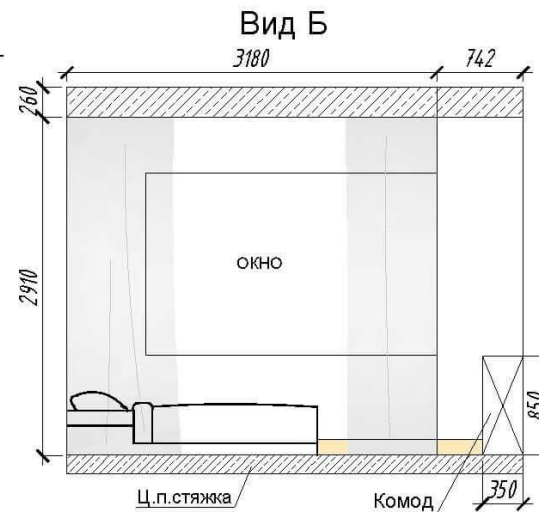
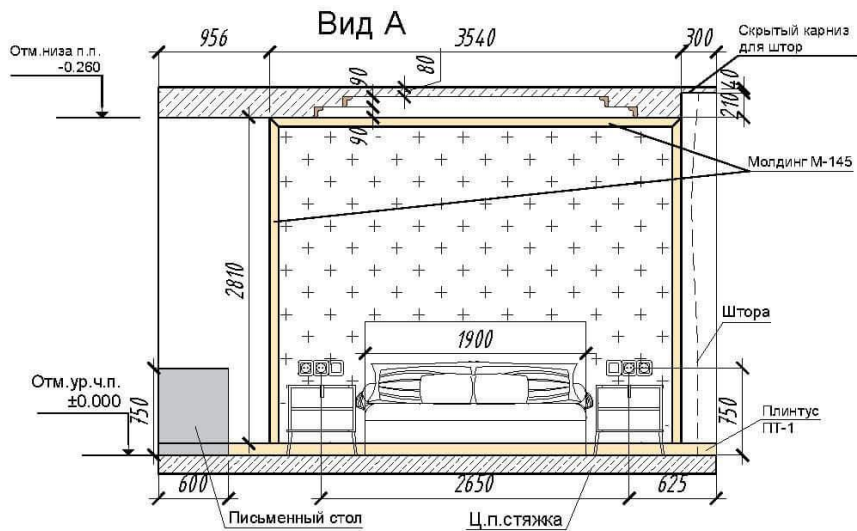

Условные обозначения:

- Основной цвет стен  
Краска Little Greene цвет Simplicity  
Общая площадь S=22м<sup>2</sup>
- Обои Tiffany Design Black Pearl BP107  
Общая площадь S=16м<sup>2</sup>

- Выключатель двухклавишный
- Выключатель одноклавишный
- Розетка одинарная
- Антенна
- Интернет Wifi
- Розетка USB

Примечание:

1. Все размеры указаны в миллиметрах.
4. Общая площадь стен 41,3 м<sup>2</sup>
5. Все цвета в диз.пр. даны условно!
6. Перед покраской сделать пробные выкрасы для согласования.
7. Лист см. совместно с листами №53,54
8. Откосы окон штукатурятся и красятся, цвет белый.
9. Подоконники из искусственного камня.
10. Перед началом работ все размеры и отметки уточнить по месту.

Дизайн-проект загородного дома				
Изм.	Кол.уч.	Лист/№док.	Подп.	Дата
Адрес:			Стадия	Лист
Развёртка стен спальни №2			р	52
			Листов	

## Стол в спальне №2

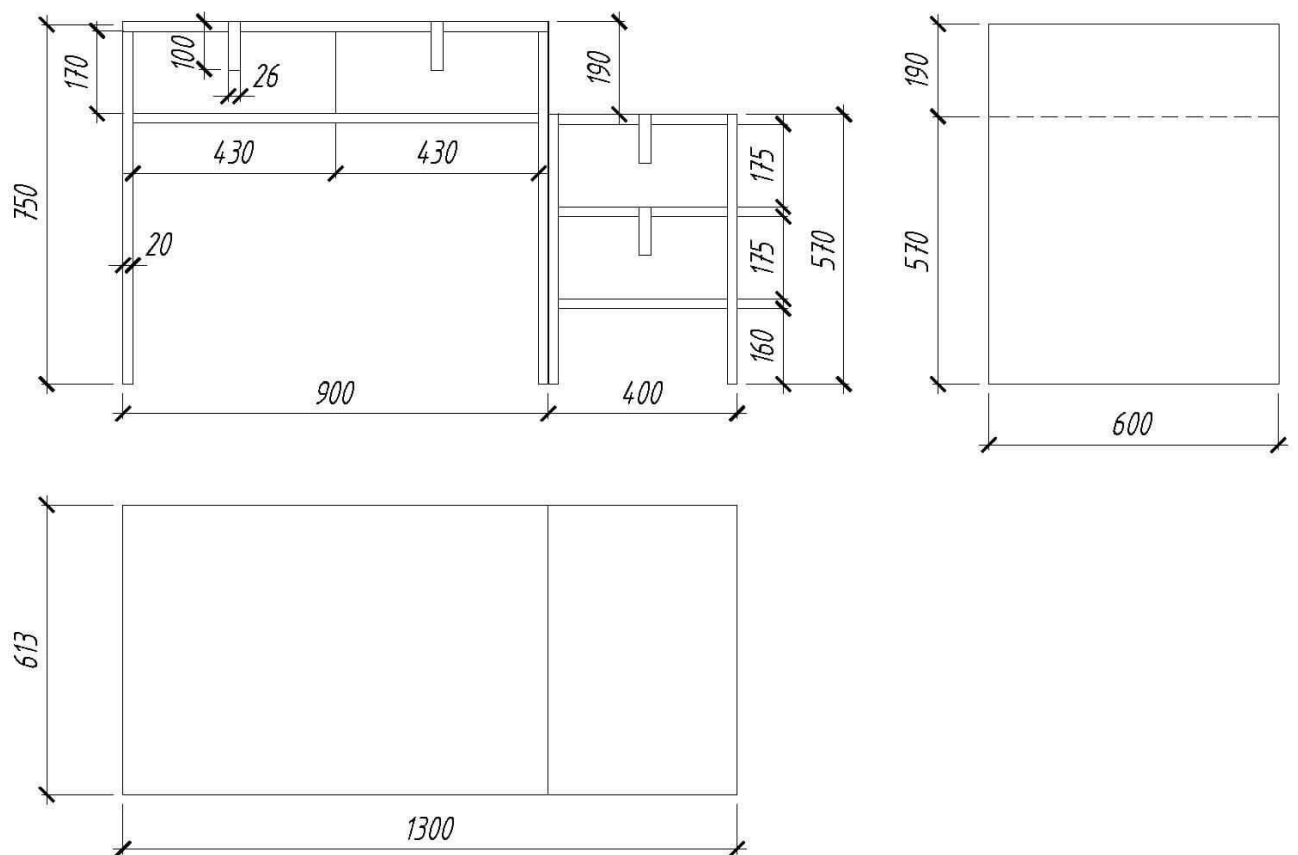

**Примечание;**

1. Материал, цвет и текстуру изделий подбирать по образцам и выкрасам производителя в соответствии с дизайн-проектом.
2. Лист см. совместно с листами №52,54

				Дизайн-проект загородного дома			
Изм.Кол.уч.	Лист№док.	Подп.	Дата	Адрес:	Стадия	Лист	Листов
				Стол в спальне №2	Р	53	



## Стеллаж в спальне №2

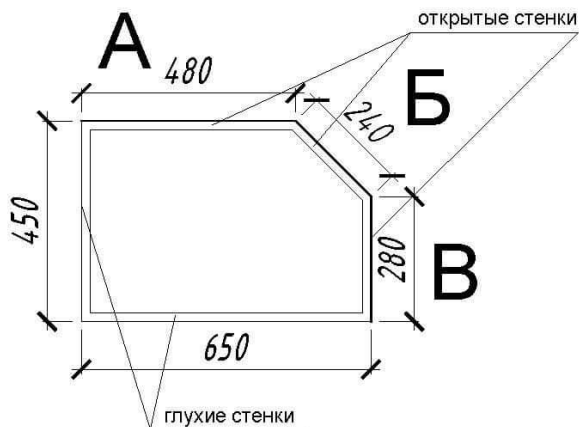
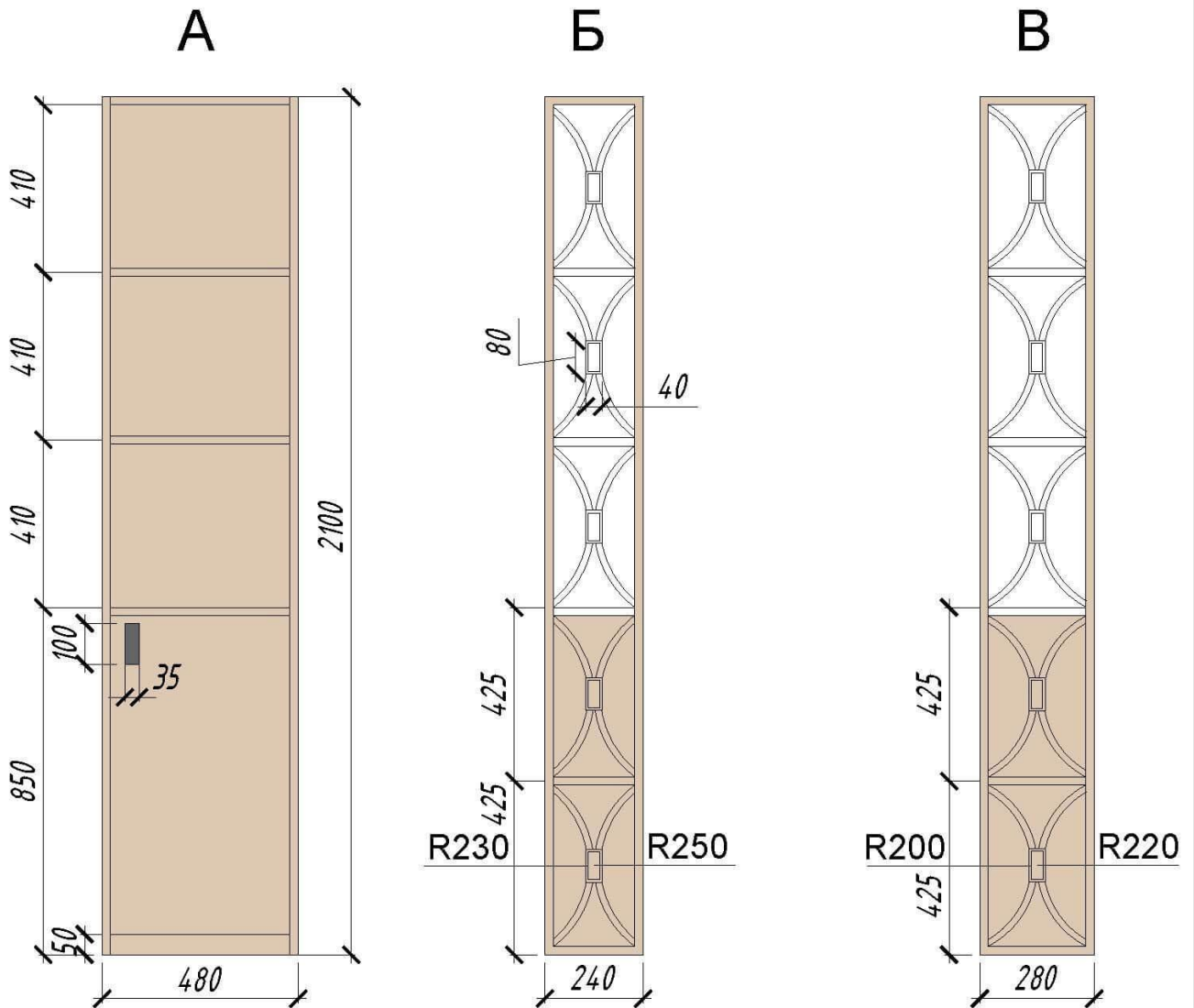

**Примечание:**

1. Материал, цвет и текстуру изделий подбирать по образцам и выкрасам производителя в соответствии с дизайн-проектом. Лист см. совместно с листами №52,53

				Дизайн-проект загородного дома			
Изм. Кол. уч.	Лист № док.	Подп.	Дата	Адрес:	Стадия	Лист	Листов
				Стеллаж в спальне №2	Р	54	

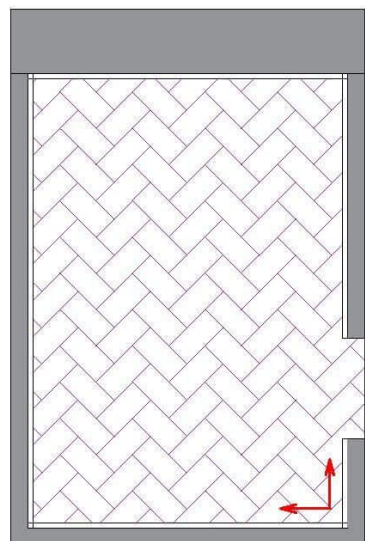
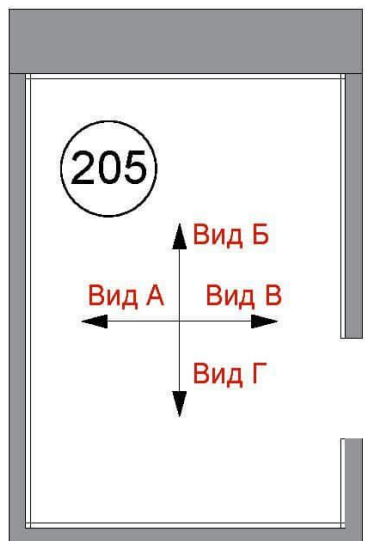
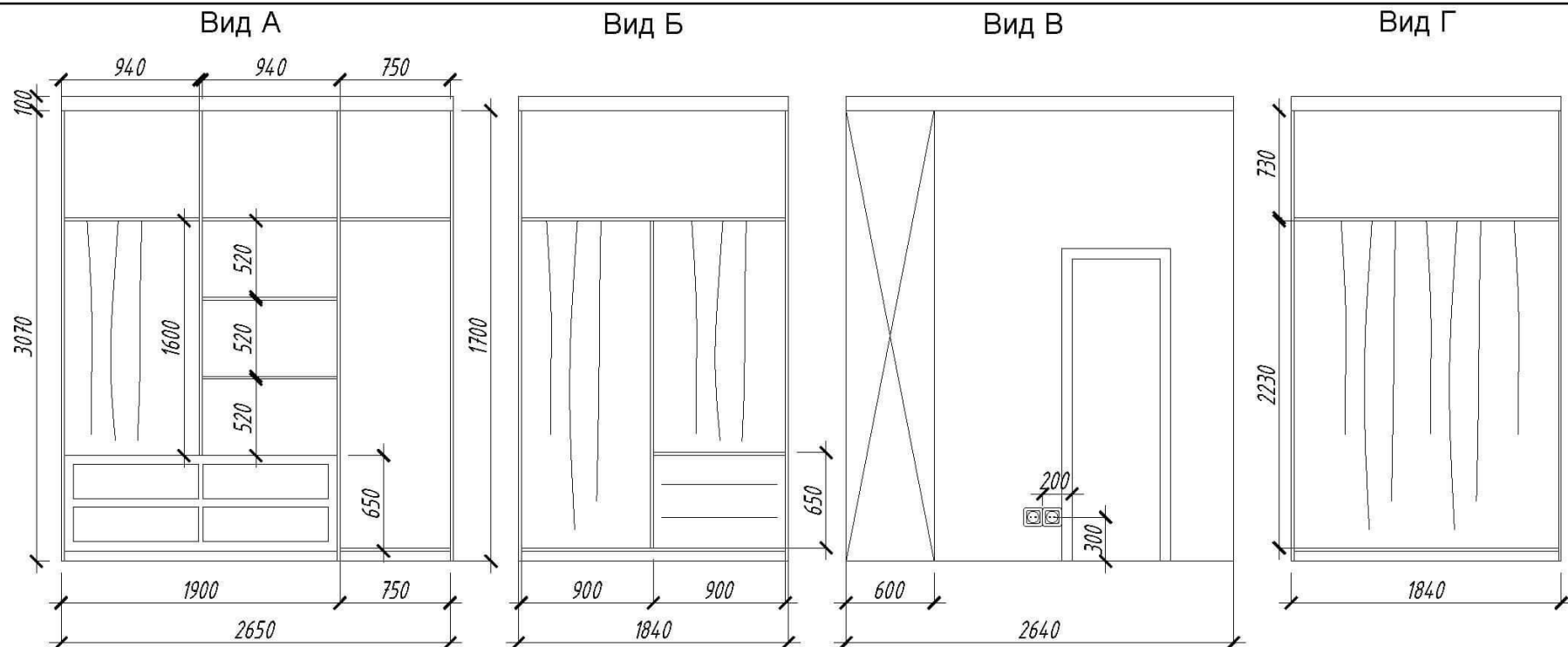

**Условные обозначения:**

- Основной цвет стен  
Краска Little Greene цвет Simplicity  
Общая площадь S=26,3м<sup>2</sup>
- Французская елка,  
Инженерная доска  
Coswick Ясень Французская Ривьера
- Начало укладки плитки

- Примечание:**
1. Все размеры указаны в миллиметрах.
  4. Общая площадь стен 26,3м<sup>2</sup>
  5. Перед покраской сделать выкраски для согласования.
  6. Перед началом работ все размеры и отметки уточнить по месту.

				Дизайн-проект загородного дома			
Изм. Кол.уч.	Лист № док.	Подп.	Дата	Адрес:	Стадия	Лист	Листов
				Развёртка стен гардеробной №2	Р	55	

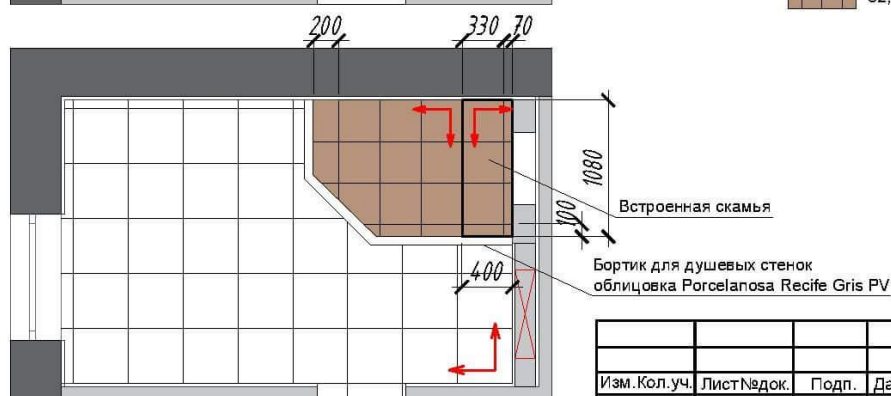
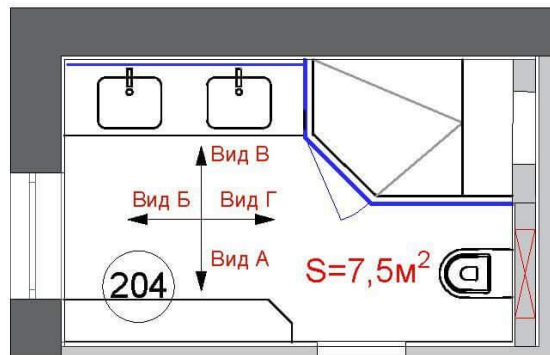
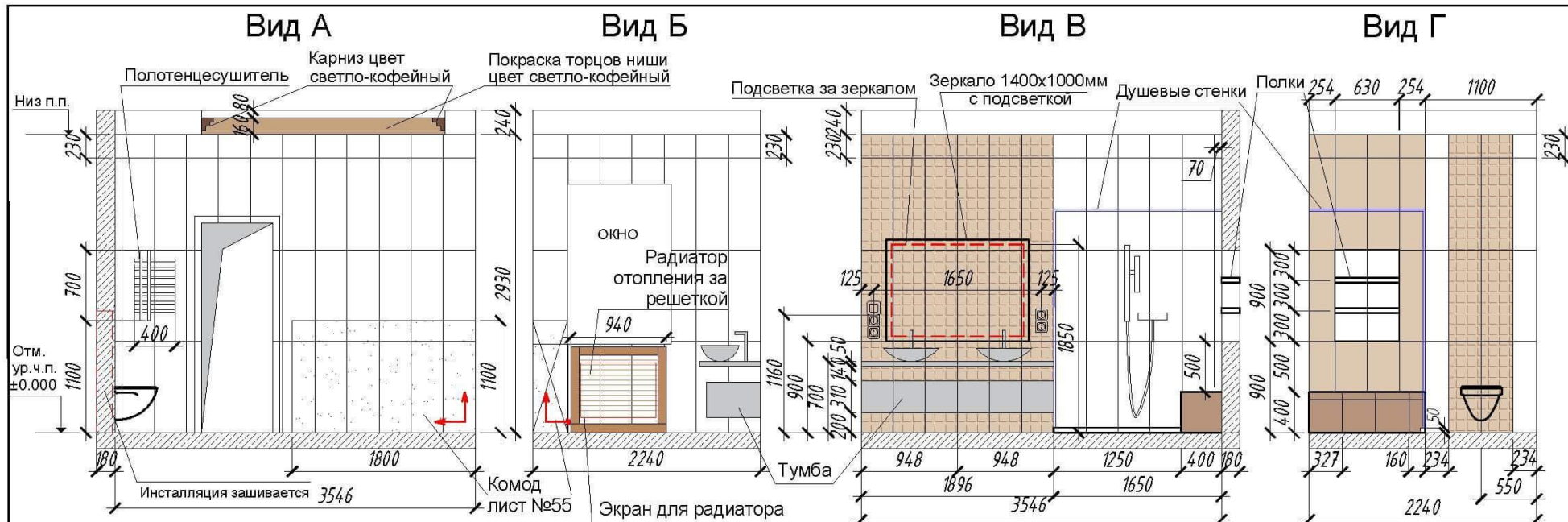

**Условные обозначения:**

- Плитка Porcelanosa Recife Gris PV 31,6x90см (88шт.)
- Плитка Rev.Recife Pulpis 31,6x90см (12шт.)
- Мозаика SABLE WOOD 32,7x32,7см S=2м² (26шт.)
- Плитка Rev.Recife Mosaico Pulpis 31,6x90см (34шт.)
- Плитка Porcelanosa Recife Gris 43,5x43,5 (45шт.)
- Начало укладки плитки

**Примечание:**

1. Все размеры указаны в миллиметрах.
2. Плитка указана без запаса
3. Общая площадь стен 30,7 м²
4. Экран для радиатора индивидуального изготовления
5. Данный лист см. совместно с листом №57
6. Перед началом работ все размеры и отметки уточнить по месту

Дизайн-проект загородного дома				
Изм.	Кол.уч.	Лист/№док.	Подп.	Дата
Адрес:			Стадия	Лист
Развёртка стен санузла №1			Р	56
			Листов	



# Комод в санузле №1

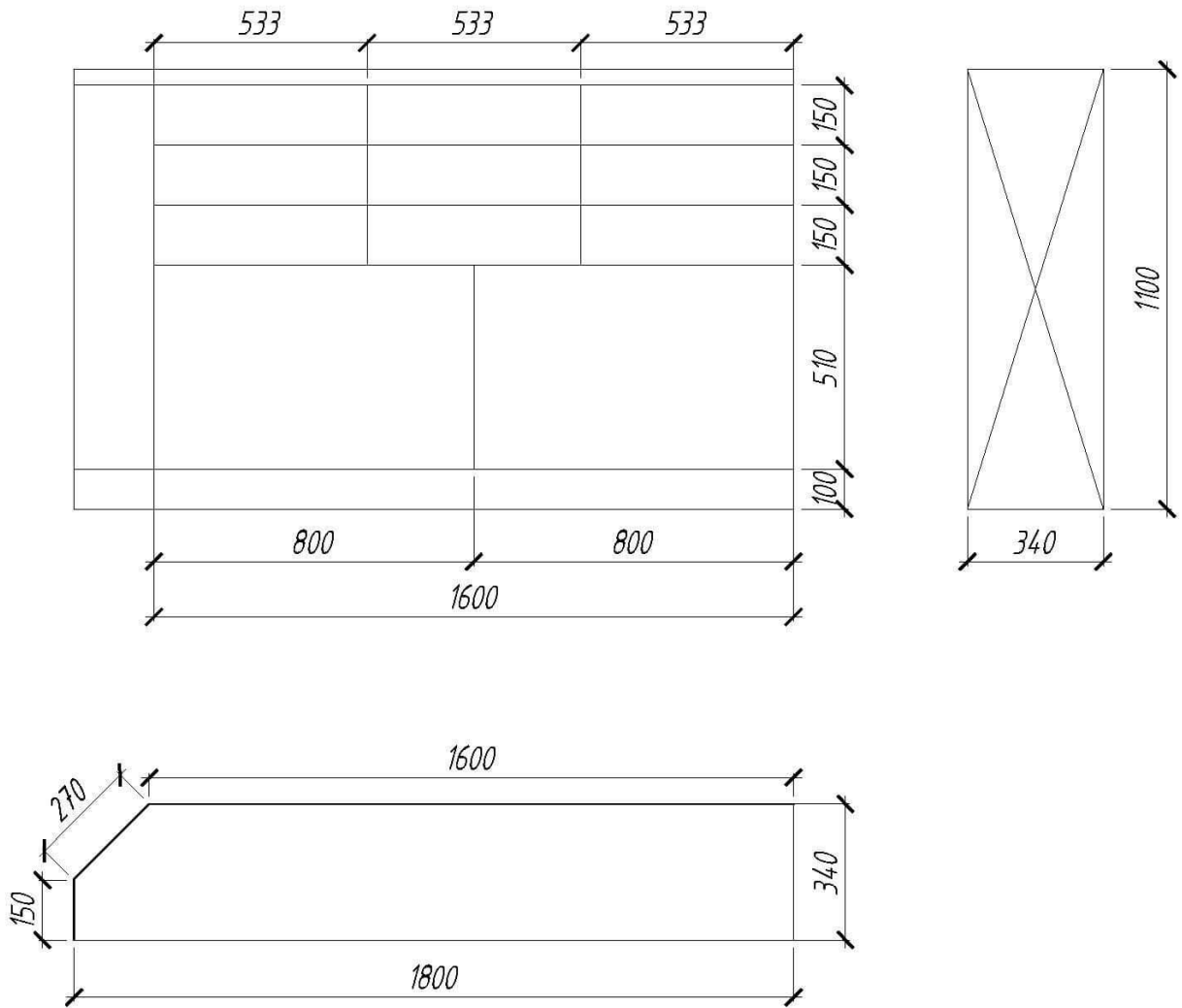

Примечание;

1. Материал, цвет и текстуру изделий подбирать по образцам и выкрасам производителя в соответствии с дизайн-проектом.
2. Лист см. совместно с листами №56

				Дизайн-проект загородного дома			
Изм. Кол. уч.	Лист № док.	Подп.	Дата	Адрес:	Стадия	Лист	Листов
				Комод в санузле №1	Р	57	

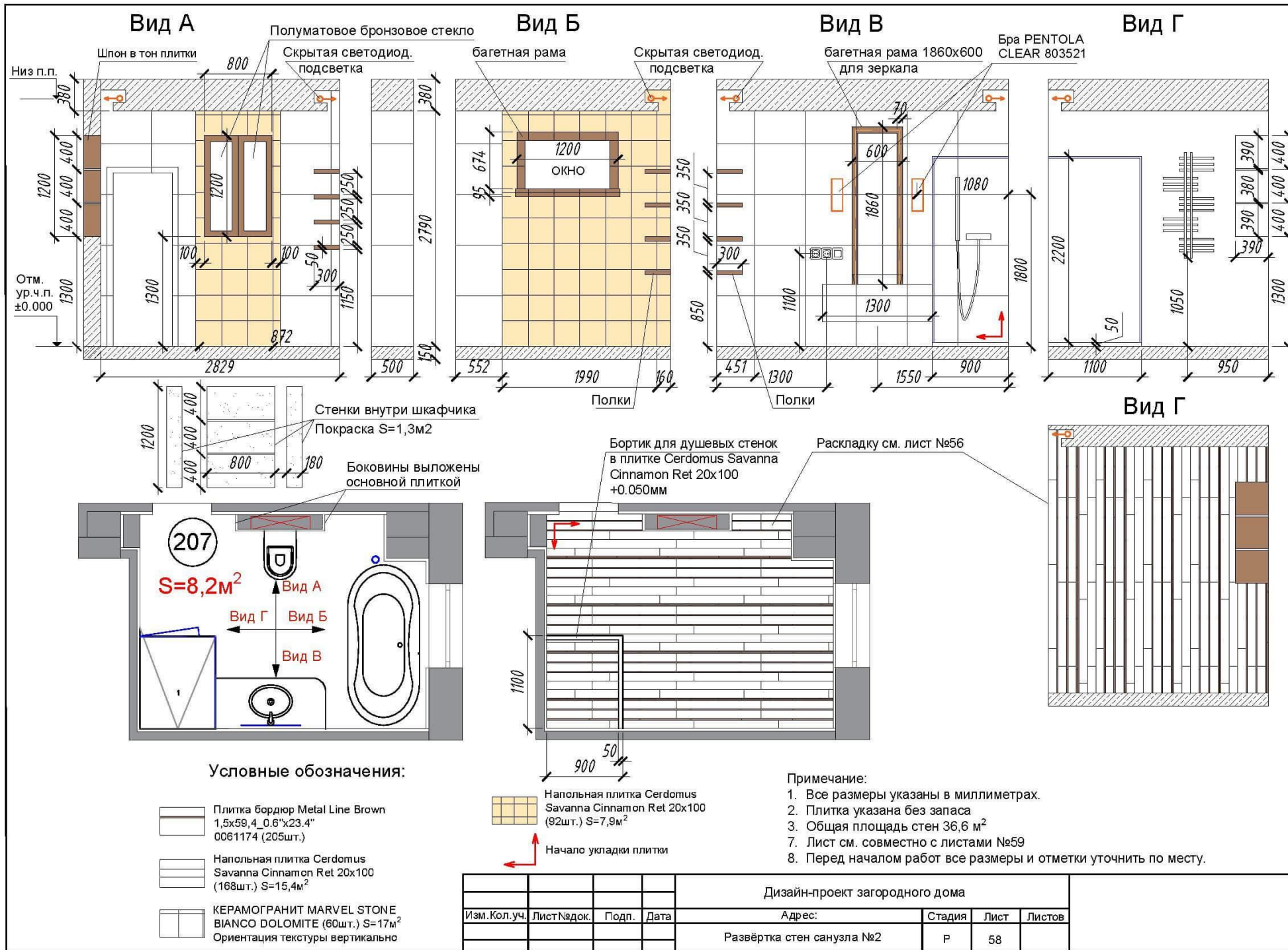









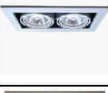

ВИД ОТДЕЛКИ ЭЛЕМЕНТОВ ИНТЕРЬЕРА							Примечание
№ Пом.	Потолок	Площадь, м.кв	Стены и перегородки	Площадь, м.кв	Пол	Площадь, м.кв	
Холл	Подшивной потолок из ГКЛ. Окраска акриловой влагостойкой полуматовой краской для стен и потолков на водной основе LITTLE GREENE ЦВЕТ - Loft White	34,8	Окраска акриловой влагостойкой полуматовой краской для стен и потолков на водной основе LITTLE GREENE ЦВЕТ - Simplicity	129	2 этаж Паркетная доска Французская елка, Массивная доска Coswick Дуб Молочный шоколад (арт. 1128-3217)	12,8	
			Окраска акриловой влагостойкой полуматовой краской для стен и потолков на водной основе LITTLE GREENE ЦВЕТ - Loft White	11		1 этаж Наливной пол с текстурой мрамора Лестница в холле – облицовка ступеней из искусственного камня. Ступени с текстурой мрамора (подобрать под цвет пола), подступенки – цвет белый.	
Гостиная	Подшивной потолок из ГКЛ. Окраска акриловой влагостойкой полуматовой краской для стен и потолков на водной основе LITTLE GREENE ЦВЕТ - Loft White Участок скрытого карниза окрасить белой краской	34,33	Окраска акриловой влагостойкой полуматовой краской для стен и потолков на водной основе LITTLE GREENE ЦВЕТ - Simplicity	40	Наливной пол с текстурой мрамора	34,33	
			Шпонированные панели индивидуального изготовления, цвет определить по образцам в соответствии с дизайн-проектомazole TV(25 шт)	4,3			
			Облицовочный камень White Hills Фьорд Лэнд цвет 200-10 на стене с камином	6,7			
107,108,109	Подшивной потолок из ГКЛ. Окраска акриловой влагостойкой полуматовой краской для стен и потолков на водной основе LITTLE GREENE ЦВЕТ - Loft White	5,7	Impronta Marmi Imperiali Mosaico Grey 90x30 (4шт.)	9,2	Impronta Marmi Imperiali Emperador Tuana 59.50 x 59.50 (30 шт)	5,7	
			Impronta Marmi Imperiali Emperador Tuana 90x30 (17шт.)	24,5			
Гостевой с/у 6	Подшивной потолок из ГКЛ. Окраска акриловой влагостойкой полуматовой краской для стен и потолков на водной основе LITTLE GREENE Loft White	2,7	Marvel Bronze Luxury Mosaic 30,5x30,5 (69шт.)	7	Dec.Marvel Beige Mystery Mosaic 30,5x30,5 (35шт.)	2,7	Площади материалов посчитаны фактически (без учета запаса)  Все цвета даны УСЛОВНО!  Все цвета подбирать по отдельным выкрасам и образцам материалов в соответствии с дизайн-проектом!!!
			ATLAS CONCORD Dec.Marvel Champagne Wave 30,5x31,5 (24шт.)	4			
			ATLAS CONCORD Rev.Marvel Champagne Onix 30,5x31,5 (30 штук)	8			
Кухня	Подшивной потолок из ГКЛ. Окраска акриловой влагостойкой полуматовой краской для стен и потолков на водной основе LITTLE GREENE цвет Loft White Участок скрытого карниза окрасить белой краской	28,1	Окраска акриловой влагостойкой полуматовой краской для стен и потолков на водной основе LITTLE GREENE ЦВЕТ - Simplicity	56	Наливной пол с текстурой мрамора	28,1	
			Искусственный камень под белый мрамор	10,4			
Спальня родителей 203	Подшивной потолок из ГКЛ. Окраска акриловой влагостойкой полуматовой краской для стен и потолков на водной основе LITTLE GREENE ЦВЕТ - Loft White	35,54	Обои Marburg Glockler Deux 544x4	15,2	Паркетная доска Французская елка, Массивная доска Coswick Дуб Молочный шоколад (арт. 1128-3217)	35,54	
			Покраска стены внутри молдингов, Краска Little Greene цвет pink	1,2			
			Деревянные балки, декоративные	3,5			
			Покраска стены за кроватью, Краска Little Greene цвет Ashes of roses	6,4			
			Проем между коридором и спальней отделяется шпоном под цвет книжного шкафа	2,1			
			Окраска акриловой влагостойкой полуматовой краской для стен и потолков на водной основе LITTLE GREENE ЦВЕТ - Simplicity	86			

				Дизайн-проект загородного дома				
Изм. Кол.уч.	Лист	№ док.	Подп.	Дата	Адрес:	Стадия	Лист	Листов
						Р	60	
Ведомость материалов отделки помещений начало								



ВИД ОТДЕЛКИ ЭЛЕМЕНТОВ ИНТЕРЬЕРА							Примечание
№ Пом.	Потолок	Площадь, м.кв	Стены и перегородки	Площадь, м.кв	Пол	Площадь, м.кв	
Гардеробная №1 202	Подшивной потолок из ГКЛ. Окраска акриловой влагостойкой полуматовой краской для стен и потолка на водной основе LITTLE GREENE ЦВЕТ - Loft White	12,15	Окраска акриловой влагостойкой полуматовой краской для стен и потолка на водной основе LITTLE GREENE ЦВЕТ - Simplicity	48,8	Плитка Porcelanosa Recife Gris 43,5x43,5 (7шт)	12,2	<p>Площади материалов посчитаны фактически (без учета запаса)</p> <p>Все цвета даны УСЛОВНО!</p> <p>Все цвета подбирать по отдельным выкрасам и образцам материалов в соответствии с дизайн-проектом!!!</p>
С/у родителей 204	Подшивной потолок из ГКЛ. Окраска акриловой влагостойкой полуматовой краской для стен и потолка на водной основе LITTLE GREENE ЦВЕТ - Loft White	8,35	плитка настенная Плитка Rev.Recife Pulpa томиял (12шт)	3	Плитка Porcelanosa Recife Gris 43,5x43,5 (45шт)	6,5	
			Плитка Rev.Recife Mosaic Pulpa 31,6x30см (31шт.)	7,5			
			Плитка Porcelanosa Recife Gris PV 31,6x30см (8шт.)	14,7			
Спальня дочери 206	Подшивной потолок из ГКЛ. Окраска акриловой влагостойкой полуматовой краской для стен и потолка на водной основе LITTLE GREENE ЦВЕТ - Loft White	17,49	Обои Tiffany Design Black Pearl RP107	16	Французская елка, Инженерная доска Скандик Ривьера Французская Ривьера	17,49	
			Окраска акриловой влагостойкой полуматовой краской молдингов для стен и потолка на водной основе LITTLE GREENE ЦВЕТ - Simplicity	22			
С/у дочери 211	Подшивной потолок из ГКЛ. Окраска акриловой влагостойкой полуматовой краской для стен и потолка на водной основе LITTLE GREENE ЦВЕТ - Loft White	4,94	Напольная плитка Cerdolux Savanna Cinnamon Rel 20x100 (92шт.)	7,9	Плитка подсчитана вместе с плиткой настенной		
			Напольная плитка Cerdolux Savanna Cinnamon Rel 20x100 (17шт.) Плитка подсчитана вместе с полом	15,8			
			Metal Line Brown 1,5x59,4_0,6"x23,4" 0051171 (233шт.) Плитка подсчитана вместе с полом	2			
			КРАМОГРАНИТ MARVEL STONE BIANCO DOLOMITA (60шт.)	17			
Гардеробная 205	Подшивной потолок из ГКЛ. Окраска акриловой влагостойкой полуматовой краской для стен и потолка на водной основе LITTLE GREENE ЦВЕТ - Loft White	4,86	Окраска акриловой влагостойкой полуматовой краской для стен и потолка на водной основе LITTLE GREENE ЦВЕТ - Simplicity	25,3	Французская елка, Инженерная доска Скандик Ривьера Французская Ривьера	4,5	
Бассейн	Подшивной потолок из ГКЛ. Окраска акриловой влагостойкой полуматовой краской для стен и потолка на водной основе LITTLE GREENE ЦВЕТ - Loft White	82	Мелкозернистая штукатурка	85,3	Плитка напольная EURAMIC CADRA/ 750 шт)	40,1	
			Фитопанель из искусственных цветов в рамке	5,2			
	Декоративная штукатурка светло-бежевая	1,2	Стекловолокнистые панели Meister, коллекция: Meister SP 300	10,2	Бирюзовая мозаика Perla	65	
	Декоративная штукатурка бежевая в 2 тона темнее тона стен	10	фотообои под заказ( изображение по дизайн проекту)	10,2			
			Искусственный камень с риском (33шт)	7,8			















Дизайн-проект загородного дома						
Изм. Кол. уч.	Лист	№ док.	Подп.	Дата	Адрес:	Стадия
						Лист
					Ведомость материалов	Листов
					отделки помещений окончание	Р 61

СПЕЦИФИКАЦИЯ ОСВЕТИТЕЛЬНЫХ ПРИБОРОВ				
Н.п.	№ пом.	Наименование	Изображение	Кол-во, шт
1	204	Настенно-потолочный светильник AVACELLI LSC-0602 09		1
2		Встраиваемый светильник ПОВОРОТНЫЙ ТЕХНИКА А5930PL-2SI		5
3	206	Schuller 780437 — Потолочный подвесной светильник Alma		1
4		Встраиваемый светильник СПЕССНО А5956PL 2СС		6
5		Настольная Лампа Superb А3752LT-1BR		2
6		Schuller арт.780516 ALUMA CHROMED TABLE LAMP 1L+LED		1
7	203	<a href="#">Подвесной светильник Lantern 100961</a>		2
8		Точечный светильник D2240 W		24
9		Настольная лампа Adeline MOD009-11-W		2
10		Бра VALENTINE eichholtz		2
11		Бра, 90x90x90 crystal light		2
12		Настольная лампа Урбан 63303C101		1
13		Потолочный светильник Crystal 14575		2

				Дизайн-проект загородного дома			
Изм.Кол.уч.	Лист№док.	Подп.	Дата	Адрес:	Стадия	Лист	Листов
				Спецификация осветительных приборов начало	Р	62	

14		Подвесная люстра Molto 8030/02 LM-30		1
15	103	Подвес OWIO 757104		1
16		Точечный светильник P2240 W		23
17		Накладной точечный светильник KOTONDA 214454		3
18	102	Люстра CASANOVA SP16 044748		1
19		Встраиваемый светильник S290 CH		16
20		MARCO TABLE LAMP - AGED BRASS		2
21		Бра Декарт CL704310		5
22		Встраиваемый светильник RAGGIO A412PL-1WH		6
23		Профильный светодиодный светильник Flekkoledband SSP 21W 1500 Lm 128 см подвесной односторонний		27
24	105-104	Пржектор многоцветный светодиодный пластиковый с рамкой из нержавеющей стали 6таxх LED-NP300-S (Бетон), с дистанционным пультом управления		5
25		Встраиваемый светильник RAGGIO A420PL-1WH		6
26		Бра Metexia SI 582.071.01		5

				Дизайн-проект загородного дома			
Изм. Кол. уч.	Лист № док.	Подп.	Дата	Адрес:	Стадия	Лист	Листов
				Спецификация осветительных приборов продолжение	Р	63	

27		Светильник подвесной Art.Lux SL/50.533.54 (1 LUX)		1
28		Горелочный встраиваемый светильник MONILE 081204		7
29		Бра Crystal Lux ROME AP2		5
101-201				
30		Бра Crystal Lux Foggia AP1		6
31		Встраиваемый светильник Дюгга CL002W1		11
32		Встраиваемый светильник подсветки ступеней лестницы		8
33		Светильник подвесной MOLECULE A8533P-2CC		1
34	207	Встраиваемый светильник ПОВОРОТНЫЙ ТЕХНИКА A596PL-2S		4
35		Бра PENTOLA CLEAR 803521		2
36	110	Люстра потолочная с ПА 2213/76		1
37	109-111 107-108	Встраиваемый светильник AQUA 355880		12
38	202	Встраиваемый светильник опт. СЕНЕ АУКУРА-2С		4
39	206	Встраиваемый светильник SPECIFIC A595PL-2CC		3
40		Светодиодная подсветка белая теплая		150 п.м
41		Светодиодная подсветка Синяя		20 п.м.

				<b>Дизайн-проект загородного дома</b>			
Изм. Кол. уч.	Лист № док.	Подп.	Дата	Адрес:	Стадия	Лист	Листов
				Спецификация осветительных приборов окончание	Р	64	



**СПЕЦИФИКАЦИЯ МЕБЕЛИ**

№ Пом.	Марка поз.	Изображение	Наименование	Размер	Кол-во, шт	Примечание
105-104	1		Шезлонг плетеный VALENCIA	1840*640 * 730	2	Ткань обивки мебели, цвет дерева и отделки, указанные в спецификации являются условными. Окончательный цвет обивки необходимо выбрать по образцам производителя в соответствии с дизайн-проектом!!
	2		Кофейный стол Lingard		1	
	3		Плетеный диван INDRA Артикул: 360455-27	82x44x85	1	
	4		Барная стойка под заказ	В соответствии с дизайн-проектом	1	
	5		089В СТУЛ АКРИЛОВЫЙ РЕПЛИКА "LUIS GHOST" артикул: 089b		2	
	6		Полки с подсветкой под заказ	В соответствии с дизайн-проектом	1	
103	7		Кухонный гарнитур под заказ	В соответствии с дизайн-проектом	1	Ткань обивки мебели, цвет дерева и отделки, указанные в спецификации являются условными. Окончательный цвет обивки необходимо выбрать по образцам производителя в соответствии с дизайн-проектом!!
	8		Комод по ТВ под заказ	В соответствии с дизайн-проектом	1	
	9		Витрина для посуды на заказ	В соответствии с дизайн-проектом	1	
	10		Стол обеденный Domitalia 2016 Universe-130 wood+glass	130x60xжм	1	
	11		Барный стул Diva Rotocco Aura 775/AI	130x47x51	2	
	12		стулья обеденные mslv/shoo30	Высота: 108 см Глубина: 50 см Ширина: 47 см	4	
102	13		Albert&Shtein Диван Ланкастер		1	Ткань обивки мебели, цвет дерева и отделки, указанные в спецификации являются условными. Окончательный цвет обивки необходимо выбрать по образцам производителя в соответствии с дизайн-проектом!!
	14		Стол "Metalstructure 2"	Ширина 70 см Глубина 70 см Высота 45 см	1	
	15		Консоль Ashley Furniture 1481-4	Д: 163 см Ш: 41 см В: 84 см	1	
	16		Встраиваемый очаг Standart 1300 (Je Hre)	500x1500x300 мм	1	
101	17		Консольный столик под заказ		1	Ткань обивки мебели, цвет дерева и отделки, указанные в спецификации являются условными. Окончательный цвет обивки необходимо выбрать по образцам производителя в соответствии с дизайн-проектом!!
	18		Кресло "jazz" Артикул: 38023/4		1	
	19		Шкаф под заказ	В соответствии с дизайн-проектом	1	

















Дизайн-проект загородного дома						
Изм. Кол. уч.	Лист № док.	Подп.	Дата	Адрес:	Стадия	Лист
				Спецификация мебели начало	Р	65

СПЕЦИФИКАЦИЯ МЕБЕЛИ						
№ Пом.	Марка поз.	Изображение	Наименование	Размер	Кол-во, шт	Примечание
208	20		Тулупый стул Art. 4104 Орто копия изготовлен в 2002		1	Ткань обивки мебели, цвет дерева и отделка, указанные в спецификации являются условными. Однако в любом случае обивка не обшивалась производителем и соответствия дизайнерам!!!
	21		Зеркало настенное Art. 1626		1	
	22		Стул Art. 50/60/6		1	
	23		Бюст Лонг Кровать Мальта	Размер спальни 2 метра = 200-200см	1	
	24		Трехдверная тумбочка с двумя выдвижными ящиками (Art. 1111 BARRI)	Размер: 55 - 45 - 65	2	
	25		Тумбочка в спальню, тумба Art. 1111 (110)	Размер: 55*55*65	1	
	26		Пуф "CUBO" Цвет соответствует дизайну проекту	1400 x 1400 x 800	1	
	27		Стул Selva (Art. 1121/1122)		1	
	28		Шкаф под заказ	в соответствии с дизайном проекта	1	
	29		Стол под заказ	в соответствии с дизайном проекта	1	
	30		Комод под ТВ под заказ	в соответствии с дизайном проекта	1	
31		Зеркало под заказ	в соответствии с дизайном проекта	1		
209	32		Диванчик "Art. 1121" Art. 1121/1122	Длина 120 см Ширина 51 см Высота 45 см	1	Ткань обивки мебели, цвет дерева и отделка, указанные в спецификации являются условными. Однако в любом случае обивка не обшивалась производителем и соответствия дизайнерам!!!
	33		Кровать Heritage / Selva	190 x 212 x 45/35 cm	1	
	34		Тумбочка Philip o Selva 5022 арт-кул: 2450		1	
	35		Комод Philip Selva 5023 арт-кул: 2445		1	
	36		Стул под заказ	в соответствии с дизайном проекта	1	
	37		Стол под заказ	в соответствии с дизайном проекта	1	
	38		Dining Chair 1121/25		1	
210	39		Табуретка Elena 1215 Selva Art. 1121 (ITALY): 30500	68x54x46	1	Ткань обивки мебели, цвет дерева и отделка, указанные в спецификации являются условными. Однако в любом случае обивка не обшивалась производителем и соответствия дизайнерам!!!
	40		Комод под заказ	в соответствии с дизайном проекта	1	
	41		Тумбочка на заказ под заказ	в соответствии с дизайном проекта	1	
207	42		Тумбочка на заказ под заказ	в соответствии с дизайном проекта	1	Ткань обивки мебели, цвет дерева и отделка, указанные в спецификации являются условными. Однако в любом случае обивка не обшивалась производителем и соответствия дизайнерам!!!
	43		Зеркало в раме под заказ	в соответствии с дизайном проекта	1	

				Дизайн-проект загородного дома		
Изм. Кол. уч.	Лист № док.	Подп.	Дата	Адрес:	Стадия	Лист
				Спецификация мебели окончание	P	66

СПЕЦИФИКАЦИЯ САНТЕХНИЧЕСКОГО ОБОРУДОВАНИЯ						
№ Пом.	Марка поз.	Изображение	Наименование	Размер	Кол-во, шт	Примечание
110	1		Кухонный кран-смеситель для кухни Roca 23420-00 3059600/0		1	
	2		Тумба с раковиной Roca Roca Moderno BNSO-626-2C-SO-BL-E20-LV	614x516x530	1	
	3		Смеситель Klaydi Bozz 3942105/0 для раковины		1	
	4		Чаша для унитаза подвесного Roca Dama Sento 346517000	Длина (мм) 50 Ширина (мм) 35.5 Высота (мм) 35	1	
	5		Счетчик механический для холодной воды с датчиком Lebert LP100 111.112.00.1	Высота, мм: 173 Ширина, мм: 503	1	<a href="#">Изображения и размеры могут отличаться от фактических, уточняйте у производителя!</a>
	6		Выключатель света Brose Skace Cosmopolitan 38216040 с розеткой	Ширина, см 15,6 Глубина, см 63 Высота, см 59,7	1	
	7		KL-73000 Комплект (1 шт. в упаковке) (хром)		1	
	8		Зеркало De Aqua Grin 6390	900*600	1	
204	9		Душевой лоток Pielan Confluo Slim Line 850 с решеткой	Длина, мм 848 Ширина, см 24,1 Высота, см 12	1	
	10		Раковина Ambergam Grout (NH) 300 65 мм	Ширина, см 50 Глубина, см 42 Высота, мм 12,5	2	
	11		Смеситель Hansgrohe Metis 5 31111000 для раковины		2	
	12		Термостат Grohe Grohtherm 3000 Cosmopolitan 19468300 для ванны с душем		1	
	13		Верхний душ Jacob Delafon Lo L345A-LP	Ширина, см 20,3 Глубина, см 20,3 Высота, см 6,5	1	
	14		Душевой лоток Grohe Rainshower Cosmopolitan 1102853001	Глубина, см 18,1 Высота, см 70 Длина шланга, см 175 Размер лейки, см 16	1	<a href="#">Изображения и размеры могут отличаться от фактических, уточняйте у производителя!</a>
	15		Гигиенический душ RocaRoca XX25 52 см с лейкой	Ширина, см 12 Глубина, см 12,85 Высота, мм 16 Длина шланга, см 130	1	
	16		Унитаз подвесной Jacob Delafon Escala F1906	Ширина, см 36,7 Длина, см 60 Высота, см 33,2	1	
	17		Полноценный стел в ванной Tergelinas Астро 32/20П124444	Ширина, см 40 Высота, см 72 Глубина, см 50	1	





				Дизайн-проект загородного дома			
Изм.	Кол.уч.	Лист	№ док.	Подп.	Дата	Адрес:	Стадия
						Спецификация сантехнического оборудования начало	Р
							Лист
							67
							Листов

207	18		Полотенцесушитель настенный КД У-2500 500 полиакриловый лак-эмаль, цвет белый, 2 секции	500x1200	1	
	19		Ванна акриловая Comfort	1250x900	1	
	20		Туалет подвесной Volo ст. и сеш U-1500 500 (101) бел	Ширина, см 38 Длина, см 50 Высота, см 77	1	
	21		Смеситель однорычажный 7117000 для раковины		1	
	22		Раковина (White) Artur 10 x 22 00	Ширина, см 70 Глубина, см 42 Высота, см 14	1	Изображение не завершено! Пожалуйста, выделите источник и подгрузите!
	23		Смеситель настенный душевой Volo 7301205-00 380x400		1	
	24		Термопанель Volo ст. 7050 00 для душа		1	
	25		Вентилятор Volo ст. 11100111 круг		1	
26		Душевая колонна Volo ст. 11100111 круг	Ширина, см 28.5 Глубина, см 28.5 Высота, см 180	1		
27		Выключатель света Volo ст. 11100111 круг		1		
28		Душевая колонна Volo ст. 11100111 круг		1		
29		Душевой вентилятор Volo ст. 11100111 круг		1		
107, 108, 109	30		Раковина (White) Artur 10 x 22 00	Ширина, см 70 Глубина, см 42 Высота, см 14	1	Изображение не завершено! Пожалуйста, выделите источник и подгрузите!
	31		Туалет подвесной Volo ст. 11100111 круг		1	
	32		Смеситель настенный душевой Volo 7301205-00 380x400		1	
	33		Термопанель Volo ст. 7050 00 для душа		1	
	34		Душевая колонна Volo ст. 11100111 круг		1	











Дизайн-проект загородного дома						
Изм. Кол. уч.	Лист № док.	Подп.	Дата	Адрес:	Стадия	Лист
				Спецификация сантехнического оборудования окончание	P	68



**Спецификация дверей**

Этаж	Марка	изображение	Тип	кол-во	Размер дверного проема	Размер полотна	Примечание
1 этаж	ДВ-01		Распашная	1	1600x2100	750x750x2050	
	ДВ-02		Распашная	1	800x2060	700x200	
	ДВ-03		Распашная	1	700x2060	600x2000	
	ДВ-04		Раздвижные	2	1400x2800	700x700x2700	Индивидуальное изготовление см.проект
	ДВ-05		Распашная	1	1300x2060	600x600x2000	
	ДВ-06		Распашная	1	800x2060	700x2000	
	ДВ-07		Распашная	1	800x2060	700x2000	
	ДВ-08		Распашная	1	700x2060	600x2000	
	ДВ-09		Распашная	1	700x2060	600x2000	
	ДВ-10		Распашная	1	700x2060	600x2000	
	ДВ-11		Входная	1	1300x2100	600x600x2050	Индивидуальное изготовление см.проект
	ДВ-12		Входная	1	1300x2100	600x600x2050	Индивидуальное изготовление см.проект
2 этаж	ДВ-01		Распашная	1	900x2060	800x2000	
	ДВ-02		Распашная	1	700x2060	600x2000	
	ДВ-03		Распашная	1	800x2060	700x2000	
	ДВ-04		Распашная	1	900x2060	800x2000	
	ДВ-05		Распашная	1	900x2060	800x2000	
	ДВ-06		Распашная	1	800x2060	700x2000	
	ДВ-07		Распашная	1	700x2060	600x2000	
	ДВ-08		Распашная	1	900x2060	800x2000	

				Дизайн-проект загородного дома			
Изм.Кол.уч.	Лист№док.	Подп.	Дата	Адрес:	Стадия	Лист	Листов
				Спецификация дверей		Р	69

Спецификация декоративных элементов			Примечание
Название декор. элемента	Изображение	п.м	
Карниз КТ-216		65	Метраж карнизов посчитан фактически (без учета запаса)
Молдинг М-133		297	
Карниз КТ-330		24	
Карниз КТ-49		13,5	
Карниз КТ-337		14,5	
Карниз на заказ		6,5	
Молдинг М-611		16,5	
Молдинг М-129		19	
Под заказ ДС-170		10	
Молдинг ДП-15		13,5	
Плинтус МДФ тонируется в тон паркетной доски		161	

				Дизайн-проект загородного дома				
Изм. Кол. уч.	Лист № док.	Подп.	Дата	Адрес:		Стадия	Лист	Листов
				Спецификация декоративных элементов		Р	70	

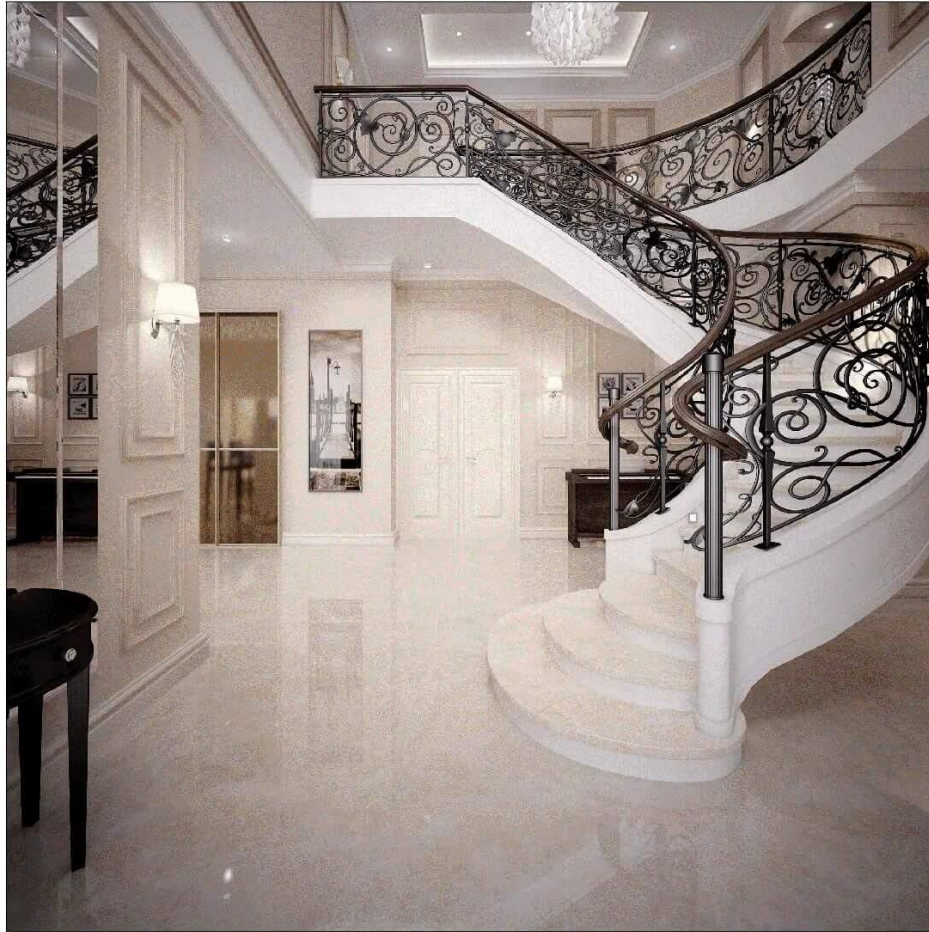

				Дизайн-проект загородного дома					
Изм.	Кол.уч.	Лист	№ док.	Подп.	Дата	Адрес:	Стадия	Лист	Листов
						Визуализация холла	Р	71	



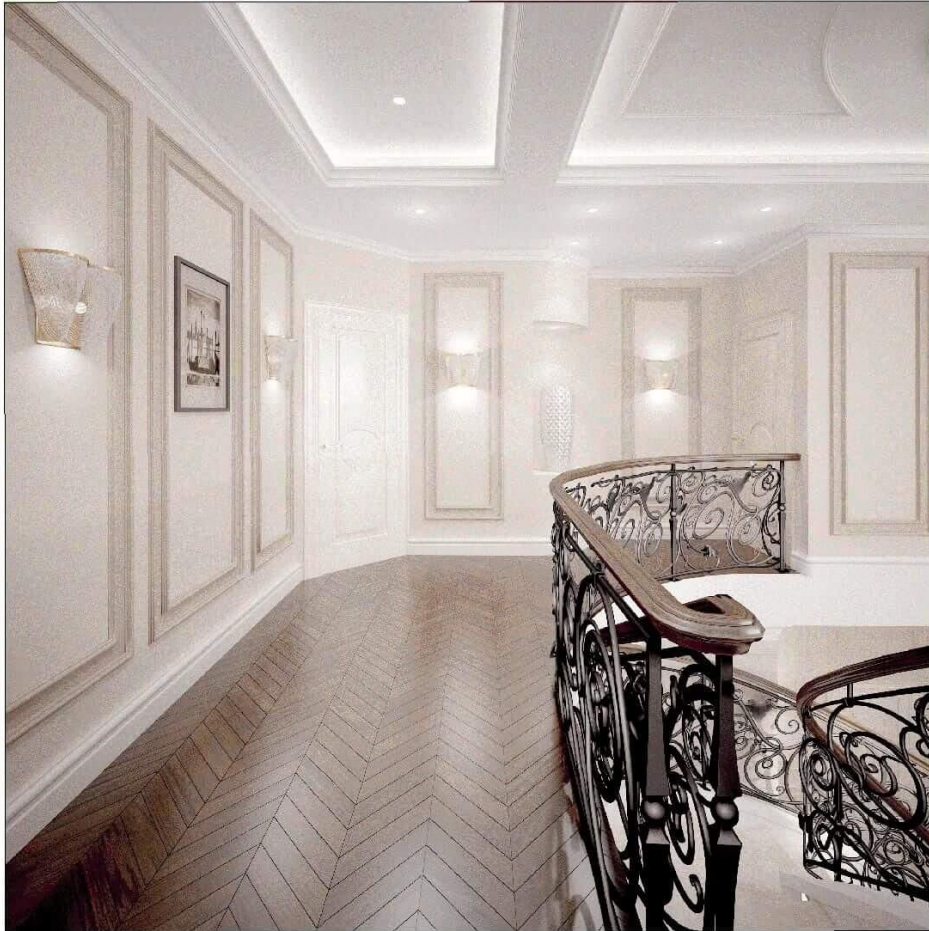

				Дизайн-проект загородного дома				
Изм.	Кол.уч.	Лист	№ док.	Подп.	Дата	Стадия	Лист	Листов
						Р	72	
Визуализация холла								



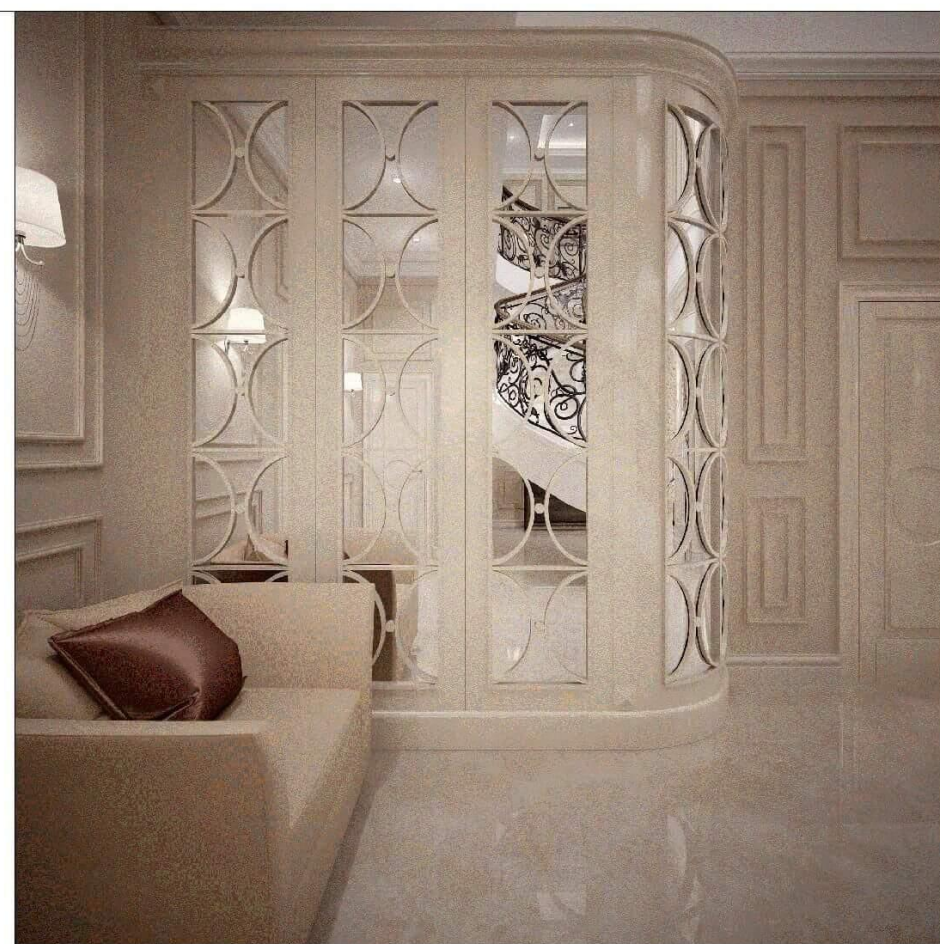
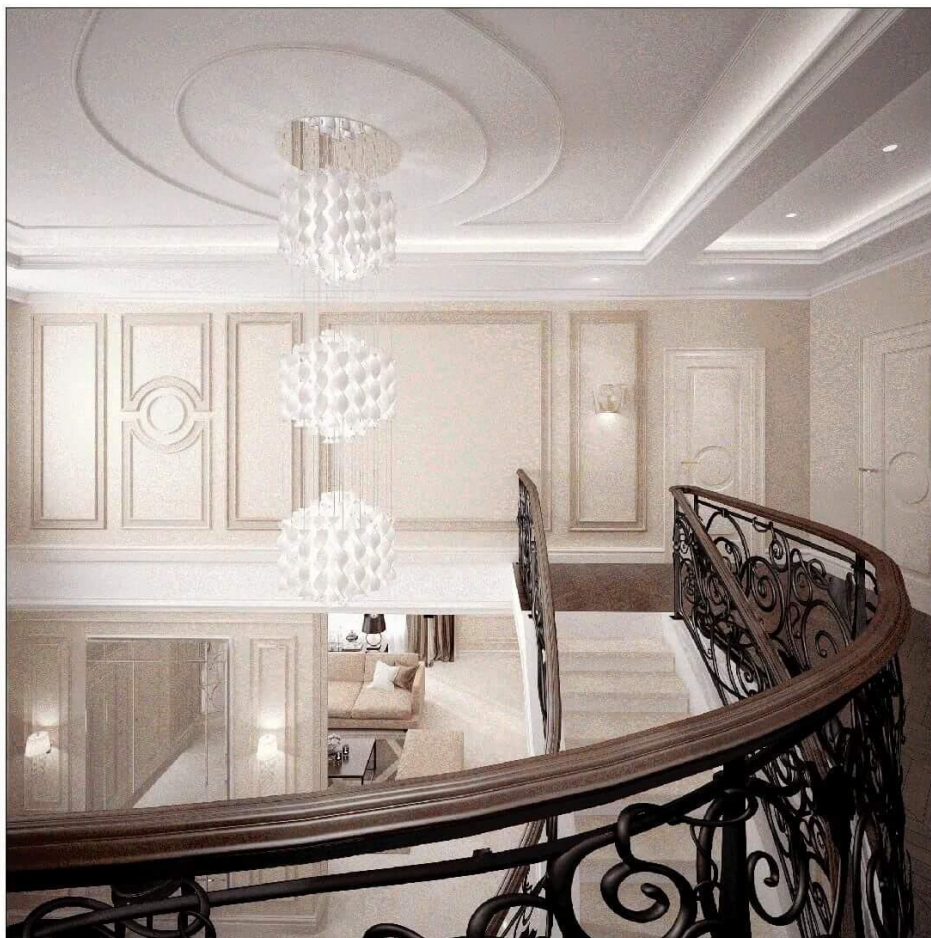

				Дизайн-проект загородного дома					
Изм.	Кол.уч.	Лист	№ док.	Подп.	Дата	Адрес:	Стадия	Лист	Листов
						Визуализация холла	Р	73	



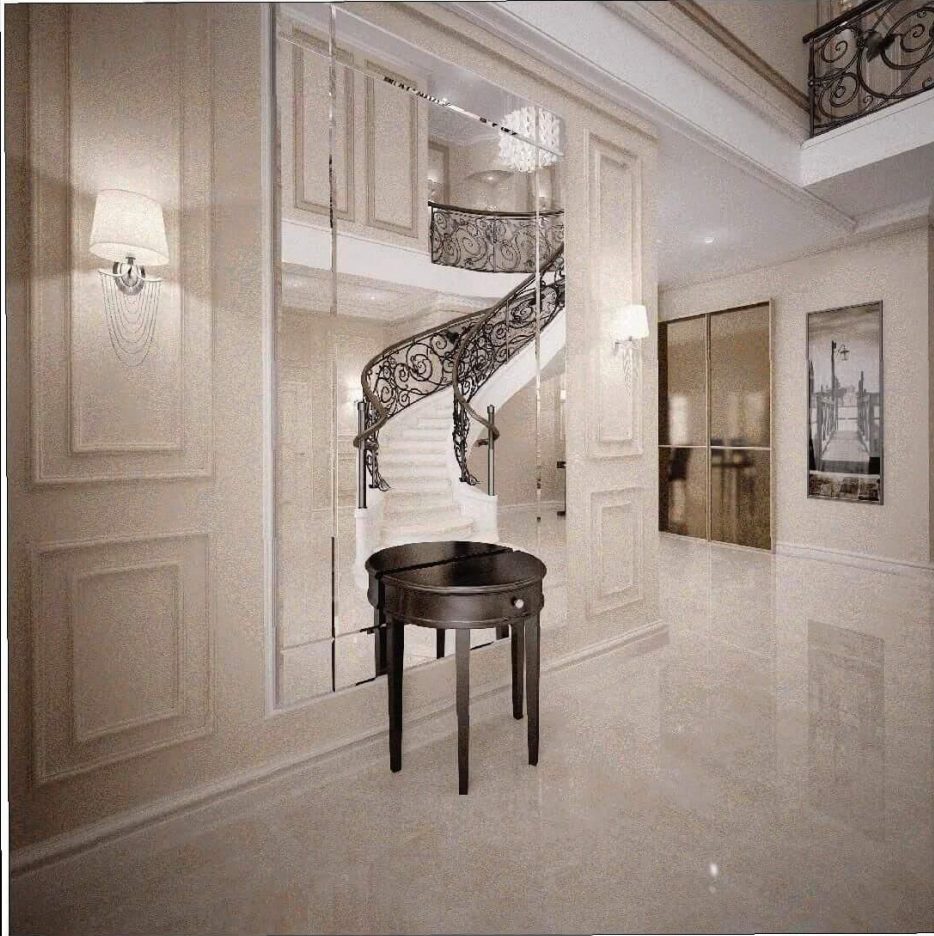

				Дизайн-проект загородного дома				
Изм. Кол.уч.	Лист№док.	Подп.	Дата	Адрес:		Стадия	Лист	Листов
				Визуализация холла и гостиной		р	74	



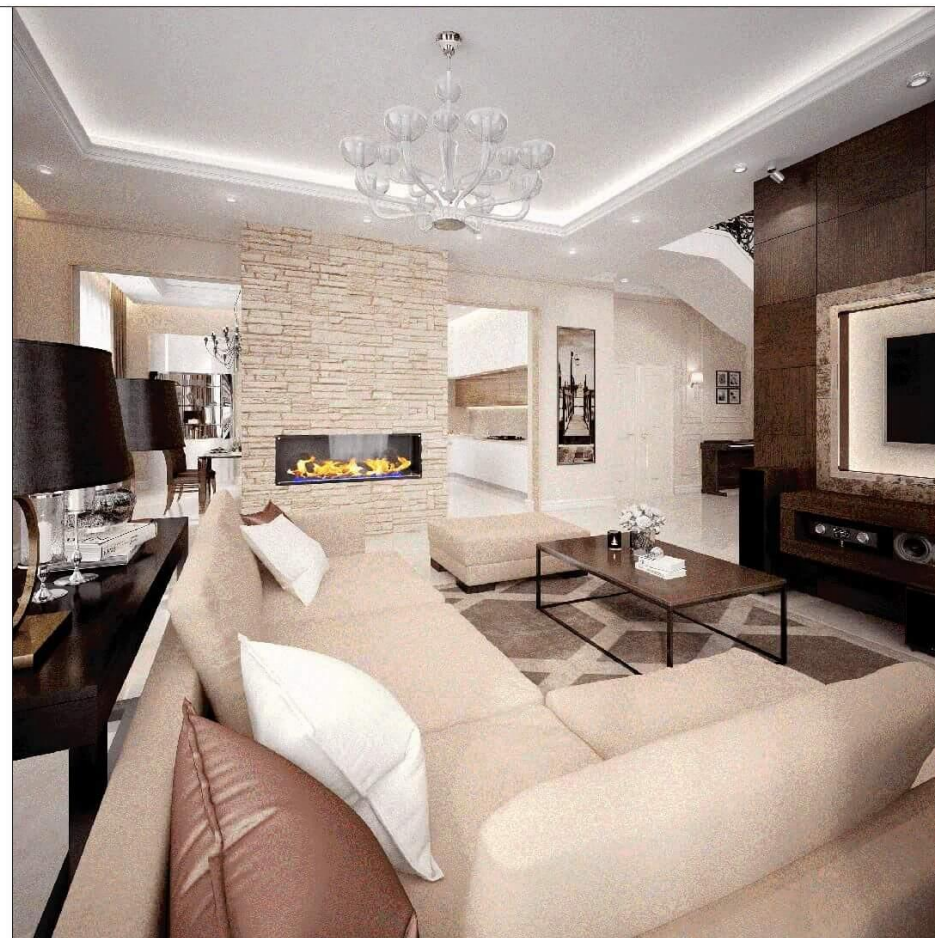
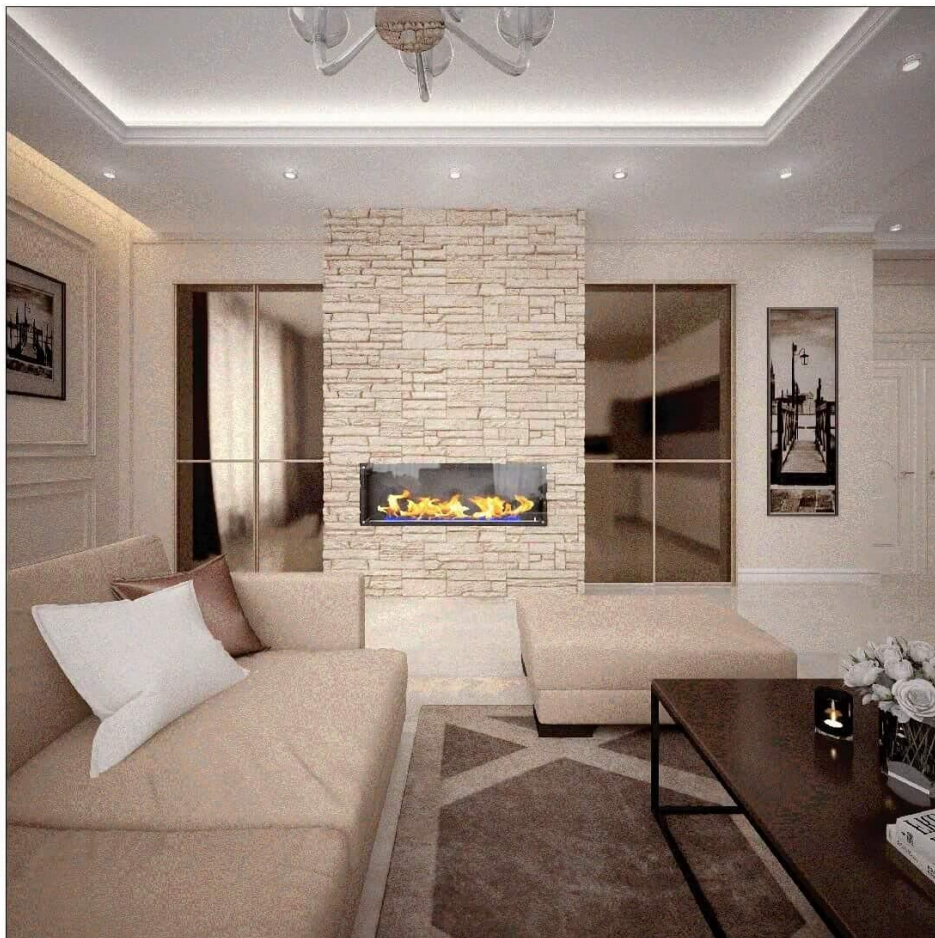

				Дизайн-проект загородного дома					
Изм.	Кол.уч.	Лист	№ док.	Подп.	Дата	Адрес:	Стадия	Лист	Листов
						Визуализация гостиной	Р	75	





				Дизайн-проект загородного дома					
Изм.	Кол.уч.	Лист	№ док.	Подп.	Дата	Адрес:	Стадия	Лист	Листов
						Визуализация холла и гостиной	Р	76	



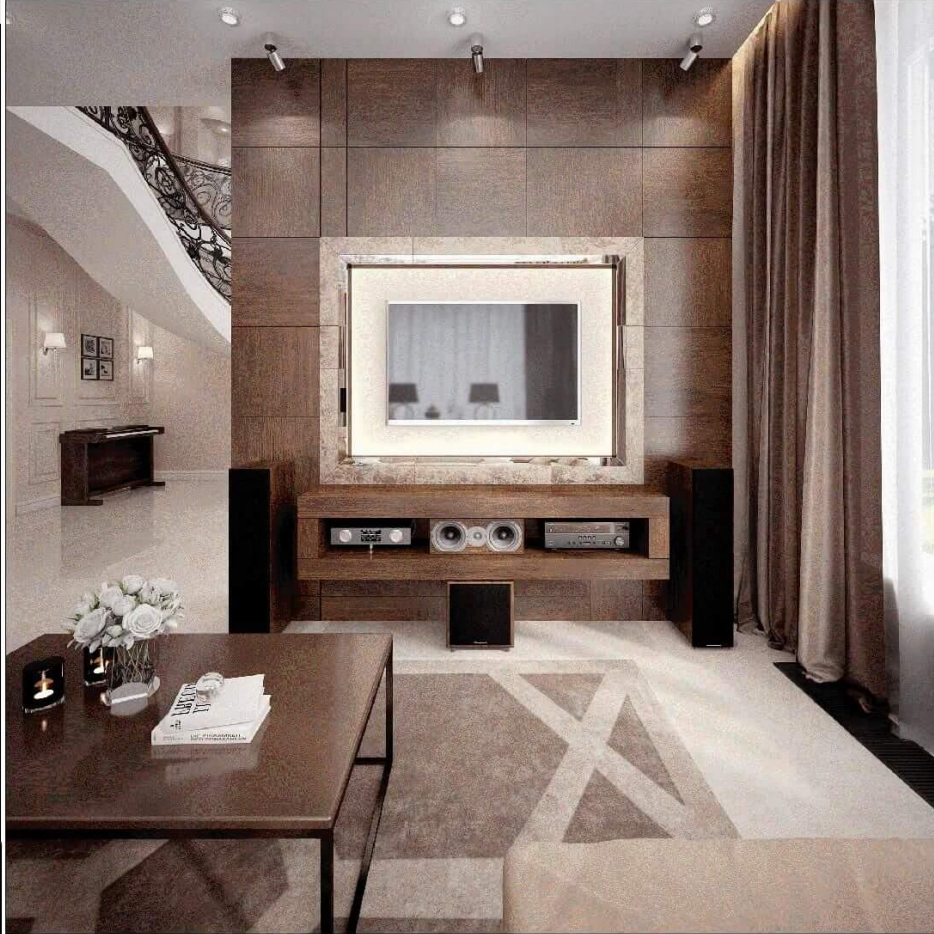

				Дизайн-проект загородного дома					
Изм.	Кол.уч.	Лист	№ док.	Подп.	Дата	Адрес:	Стадия	Лист	Листов
						Визуализация холла и гостиной	Р	77	



				Дизайн-проект загородного дома					
Изм.	Кол.уч.	Лист	№ док.	Подп.	Дата	Адрес:	Стадия	Лист	Листов
						Визуализация гостиной	Р	78	



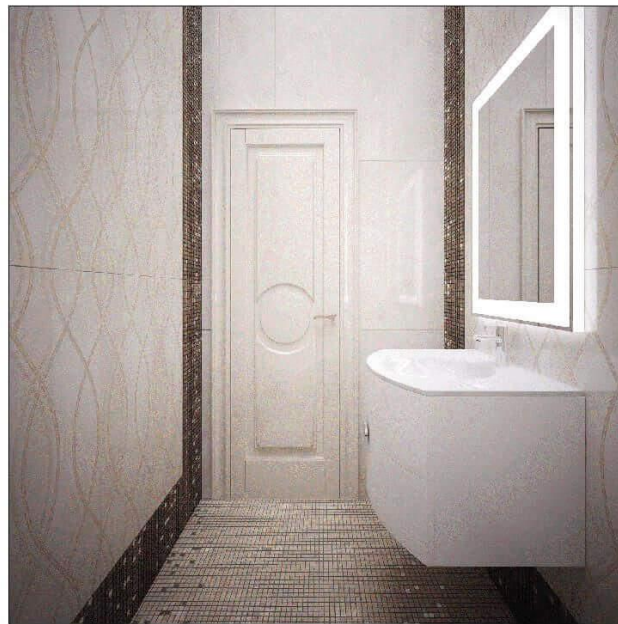
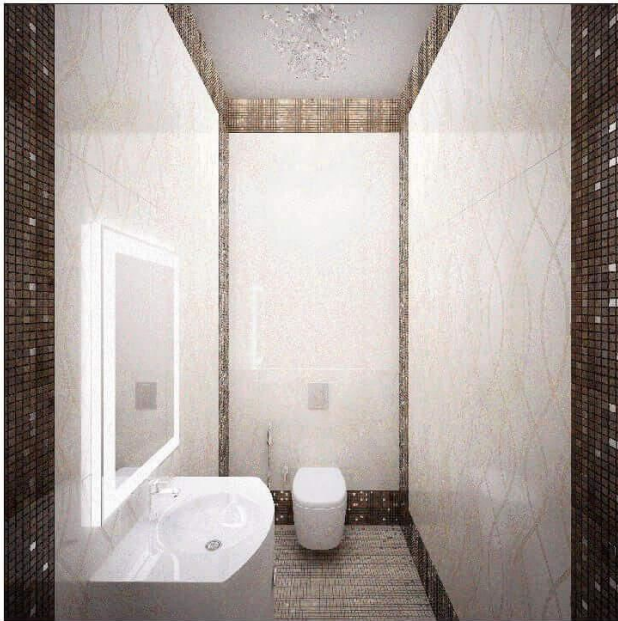

				Дизайн-проект загородного дома					
Изм.	Кол.уч.	Лист	№ док.	Подп.	Дата	Адрес:	Стадия	Лист	Листов
						Визуализация гостевого санузла	Р	79	



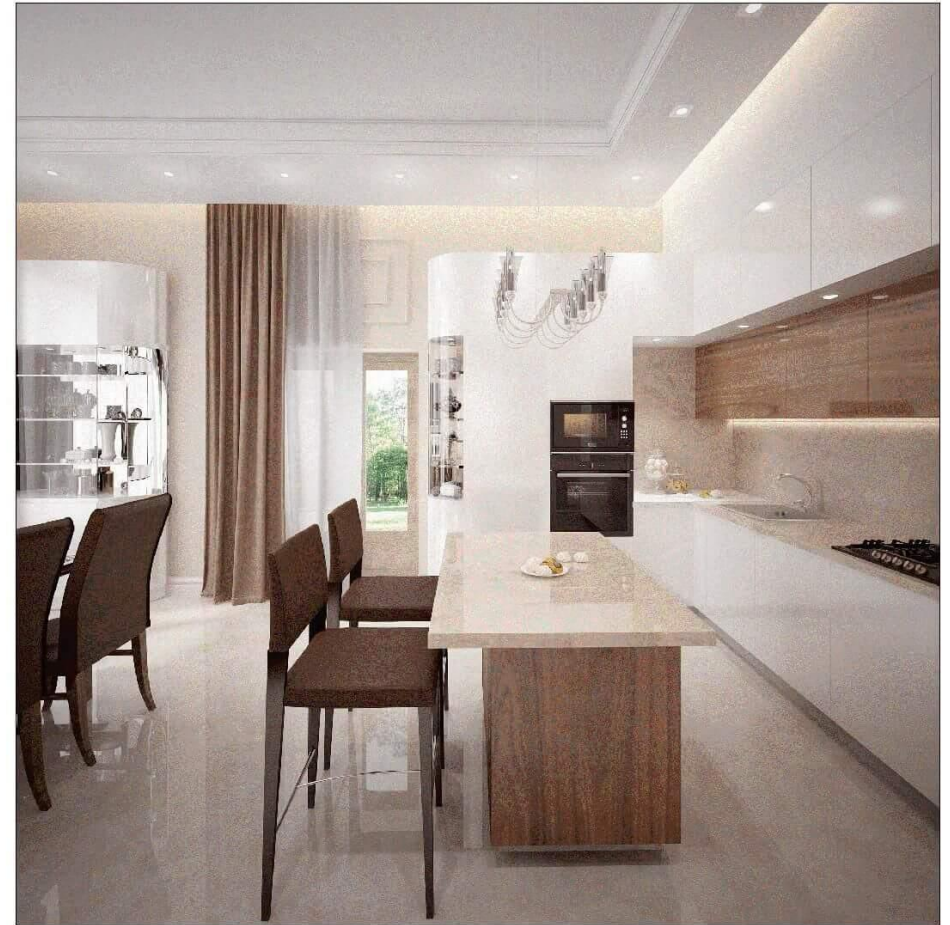

				Дизайн-проект загородного дома					
Изм.	Кол.уч.	Лист	№ док.	Подп.	Дата	Адрес:	Стадия	Лист	Листов
						Визуализация кухни	Р	80	



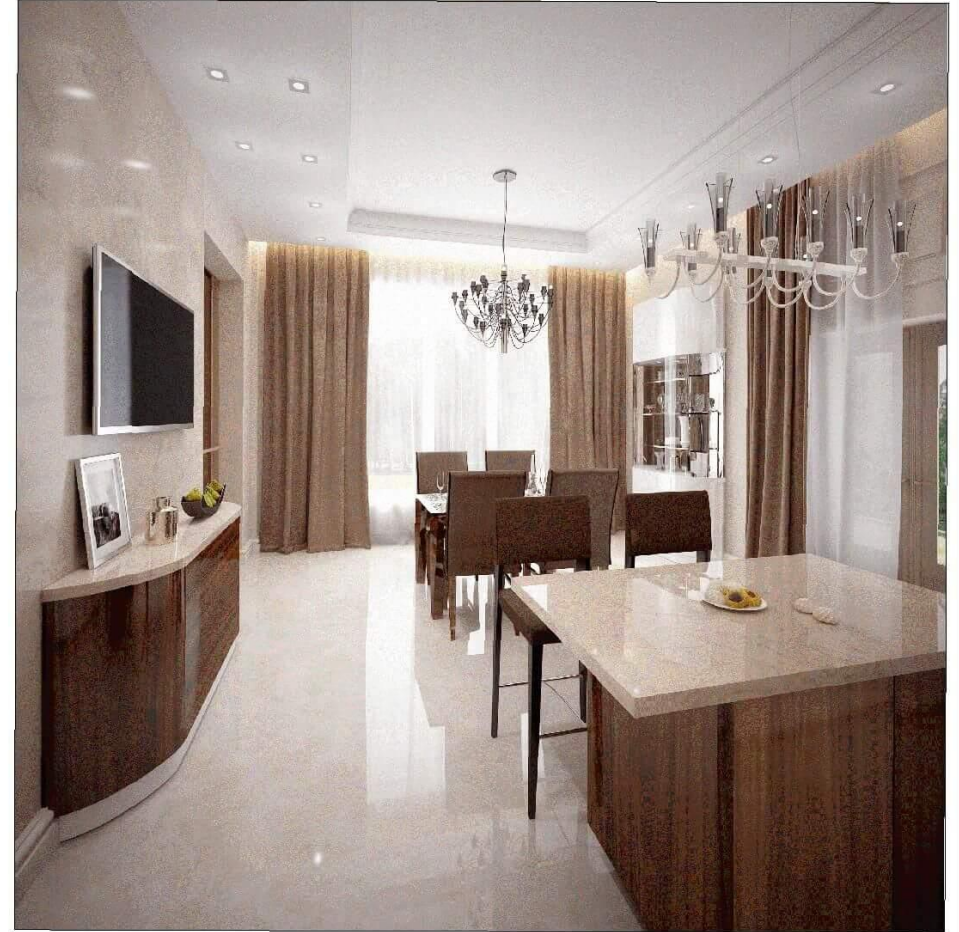
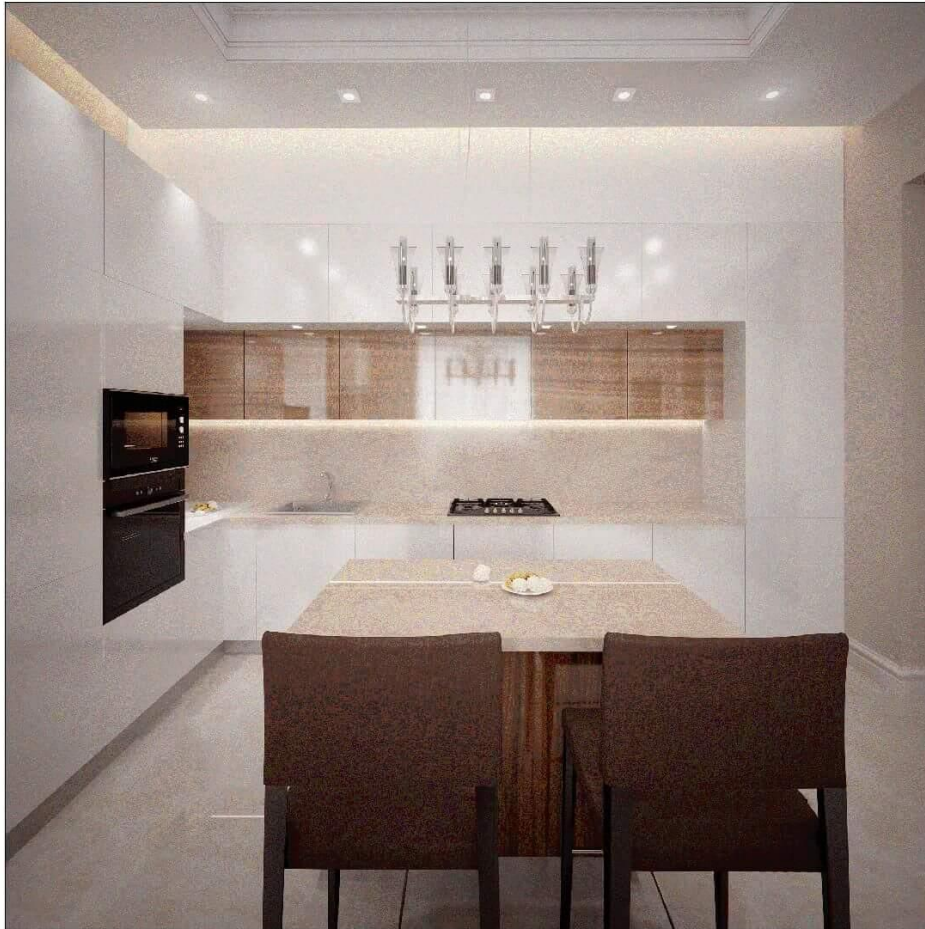

				Дизайн-проект загородного дома					
Изм.	Кол.уч.	Лист	№ док.	Подп.	Дата	Адрес:	Стадия	Лист	Листов
						Визуализация кухни	Р	81	



				Дизайн-проект загородного дома					
Изм.	Кол.уч.	Лист	№ док.	Подп.	Дата	Адрес:	Стадия	Лист	Листов
						Визуализация кухни	Р	82	



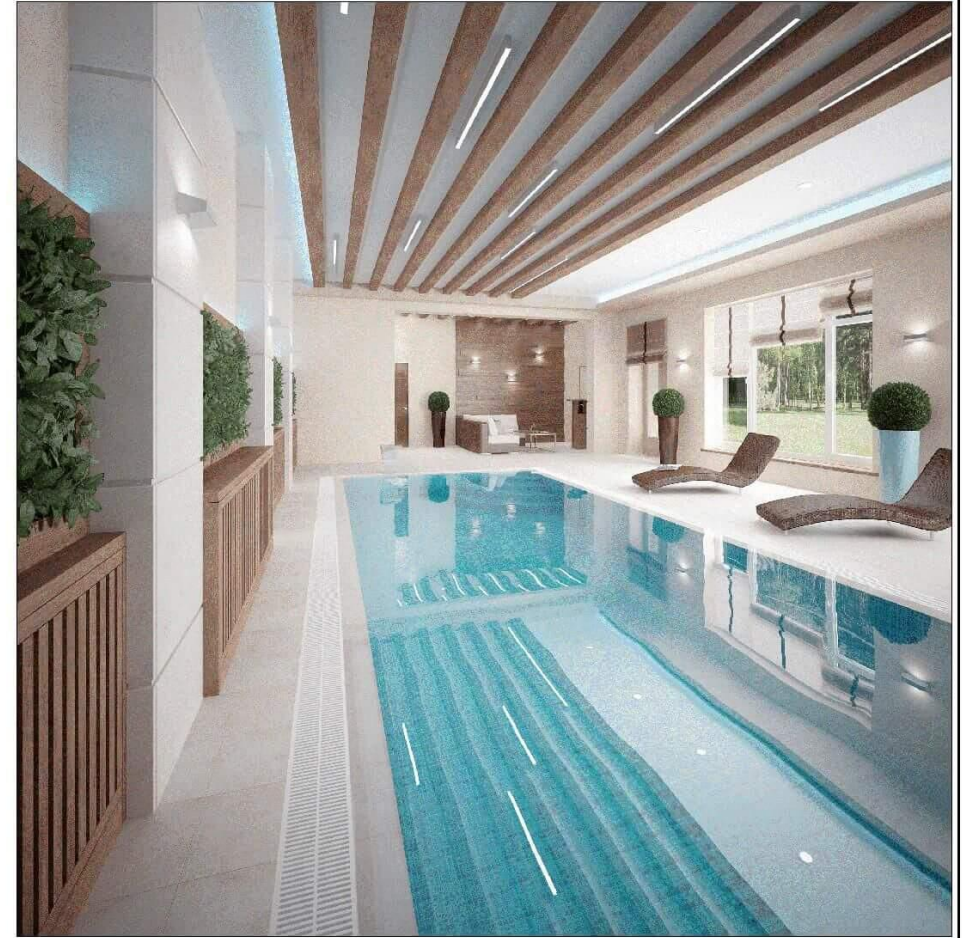

				Дизайн-проект загородного дома					
Изм.	Кол.уч.	Лист	№ док.	Подп.	Дата	Адрес:	Стадия	Лист	Листов
						Визуализация бассейна и зоны отдыха	Р	83	



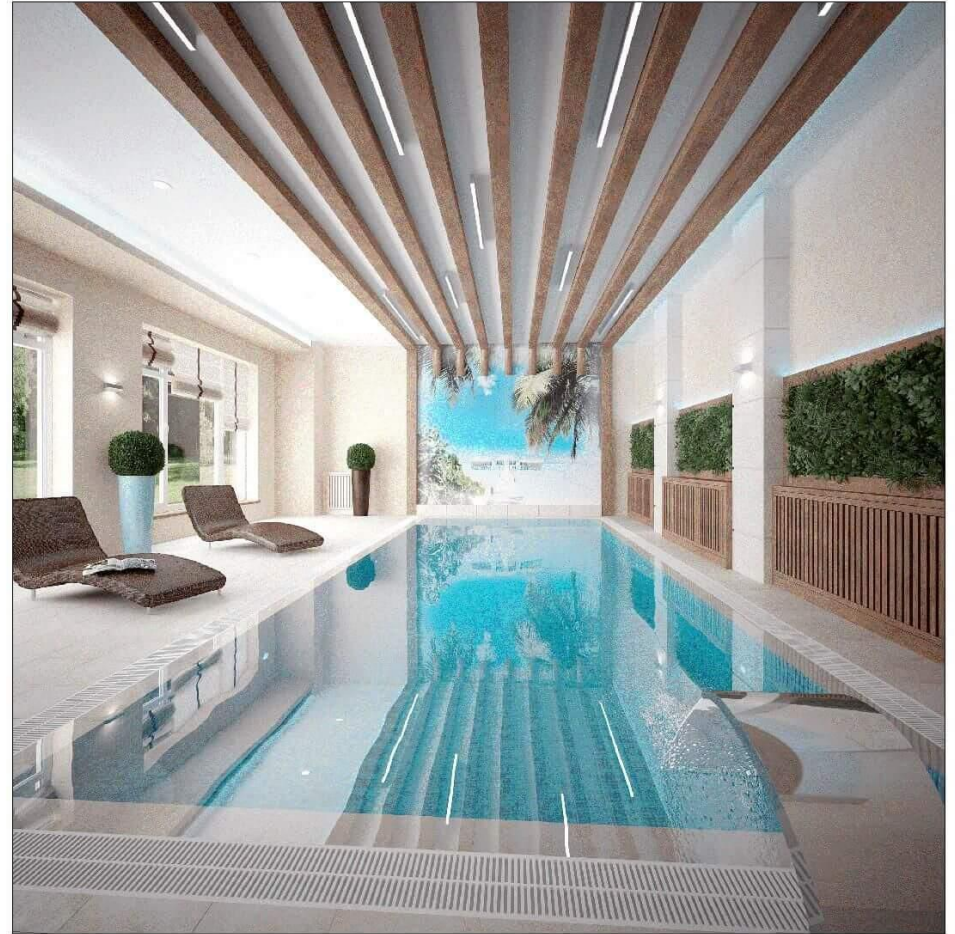
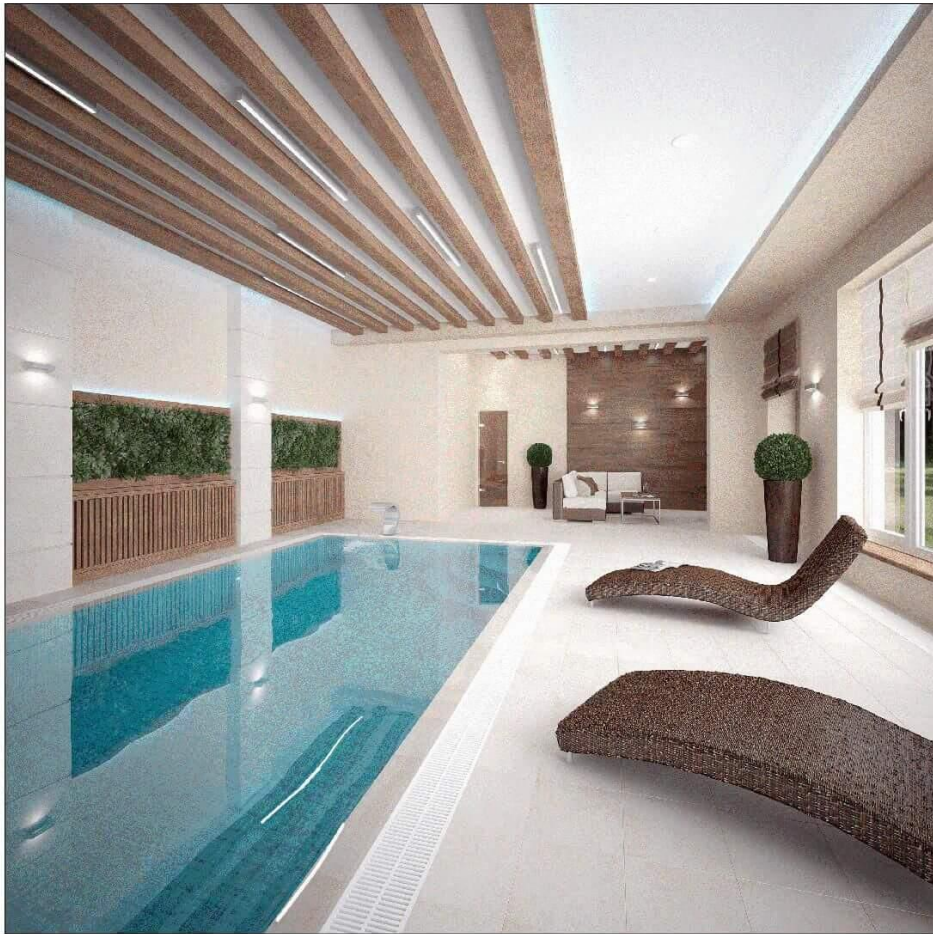

				Дизайн-проект загородного дома					
Изм.	Кол.уч.	Лист	№ док.	Подп.	Дата	Адрес:	Стадия	Лист	Листов
						Визуализация бассейна и зоны отдыха	р	84	



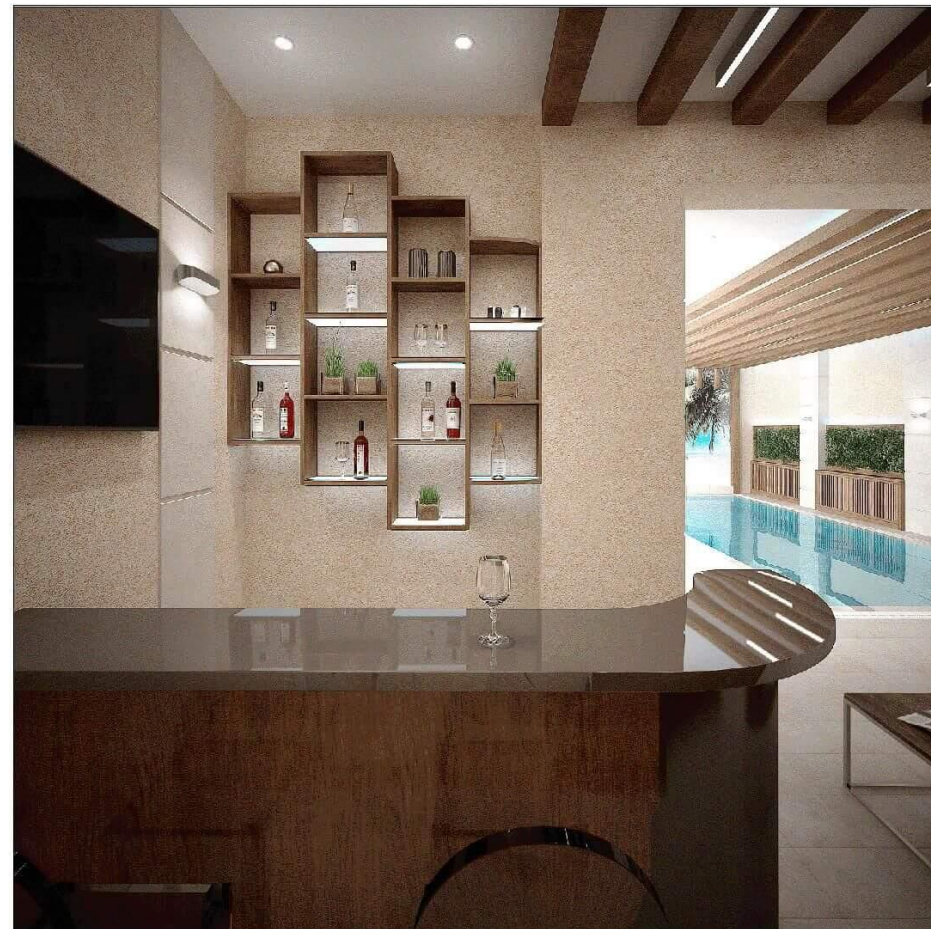
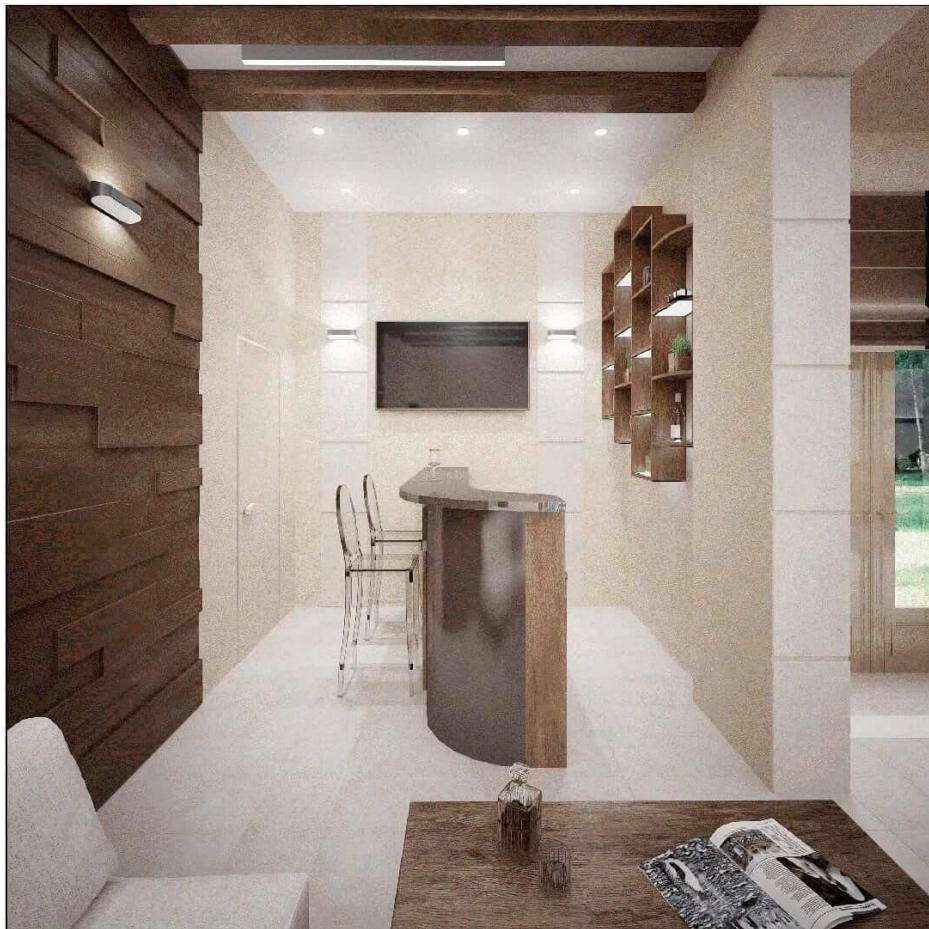

				Дизайн-проект загородного дома					
Изм.	Кол.уч.	Лист	№ док.	Подп.	Дата	Адрес:	Стадия	Лист	Листов
						Визуализация бассейна и зоны отдыха	Р	85	



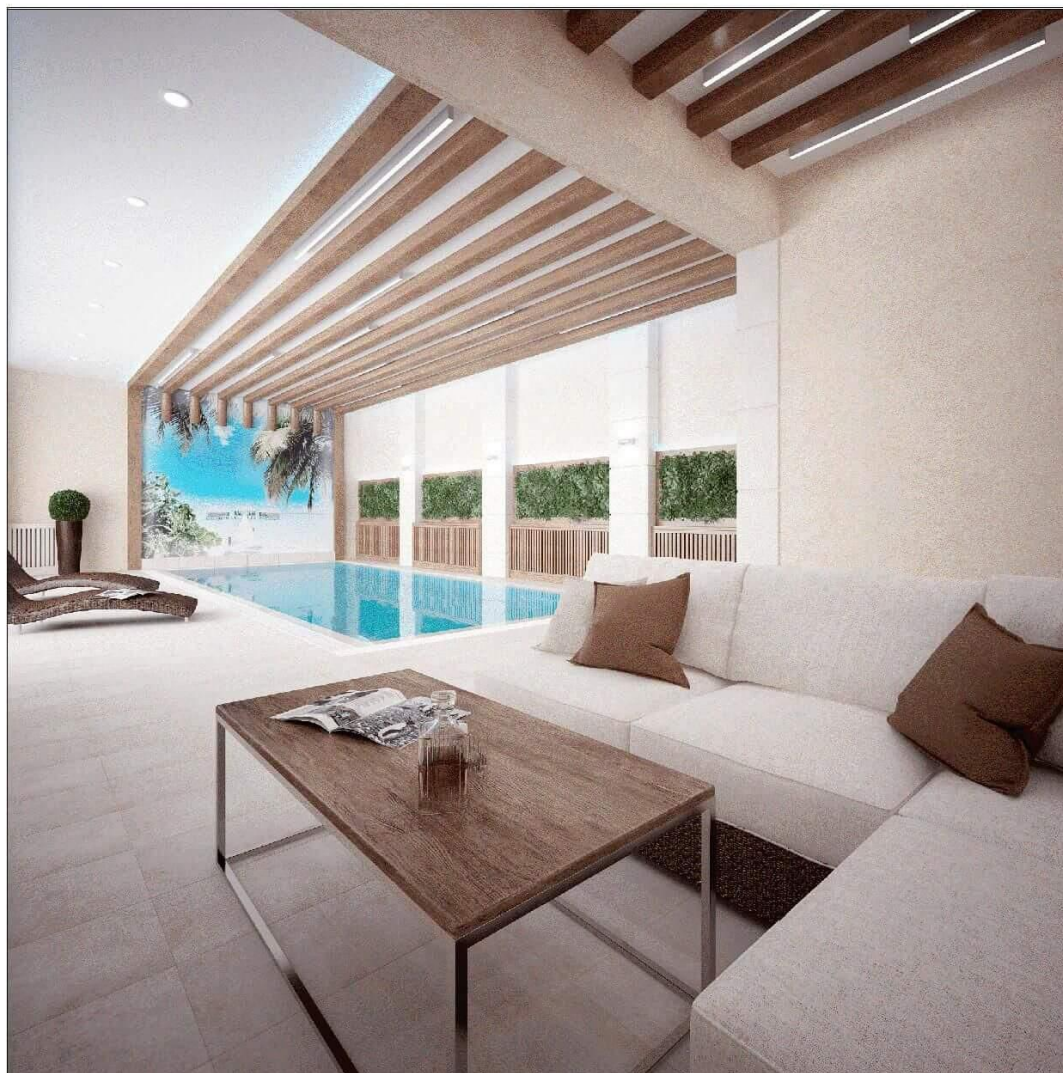

				Дизайн-проект загородного дома					
Изм.	Кол.уч.	Лист	№ док.	Подп.	Дата	Адрес:	Стадия	Лист	Листов
						Визуализация бассейна и зоны отдыха	Р	86	



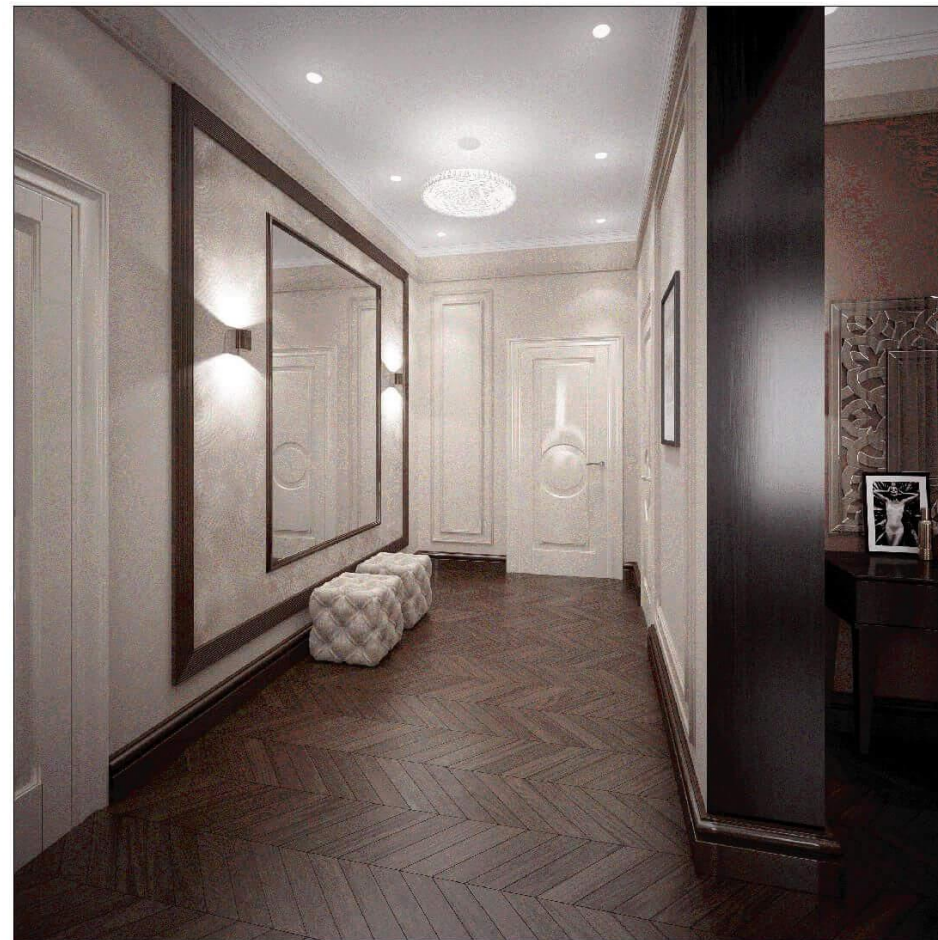

				Дизайн-проект загородного дома					
Изм.	Кол.уч.	Лист№	док.	Подп.	Дата	Адрес:	Стадия	Лист	Листов
						Визуализация спальни №1	Р	86	



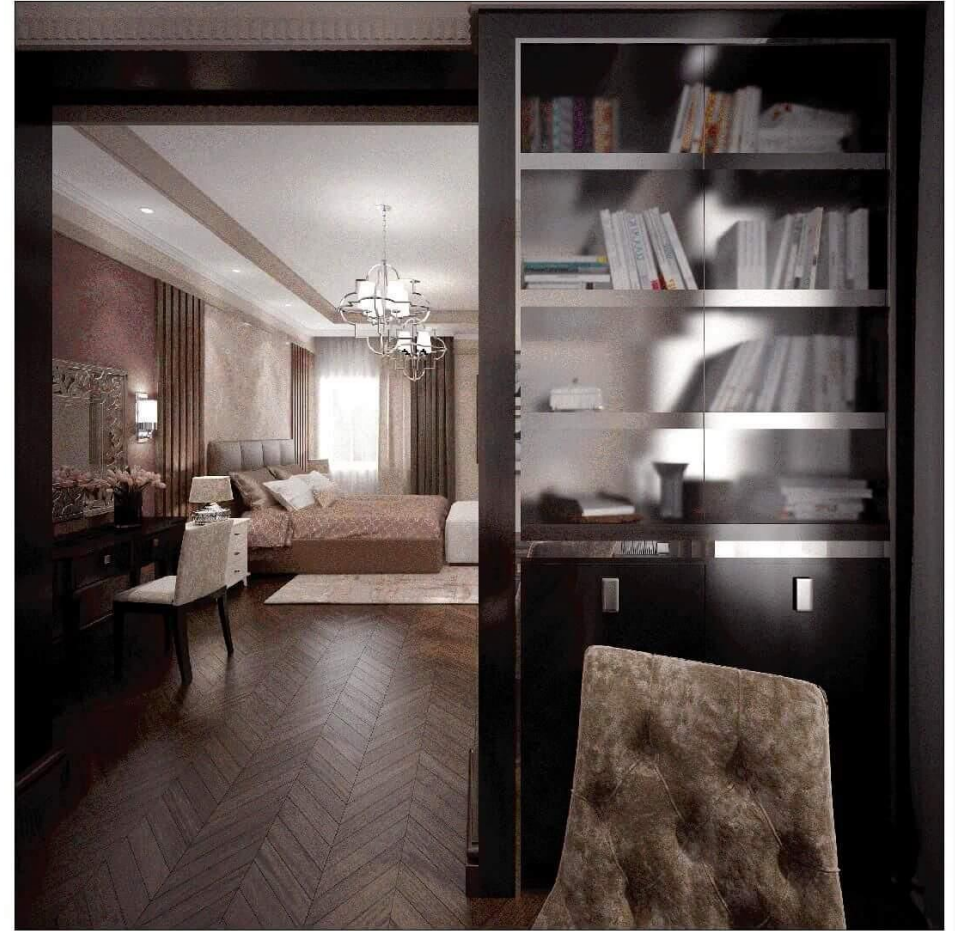

				Дизайн-проект загородного дома					
Изм.	Кол.уч.	Лист	№ док.	Подп.	Дата	Адрес:	Стадия	Лист	Листов
						Визуализация спальни №1	р	88	



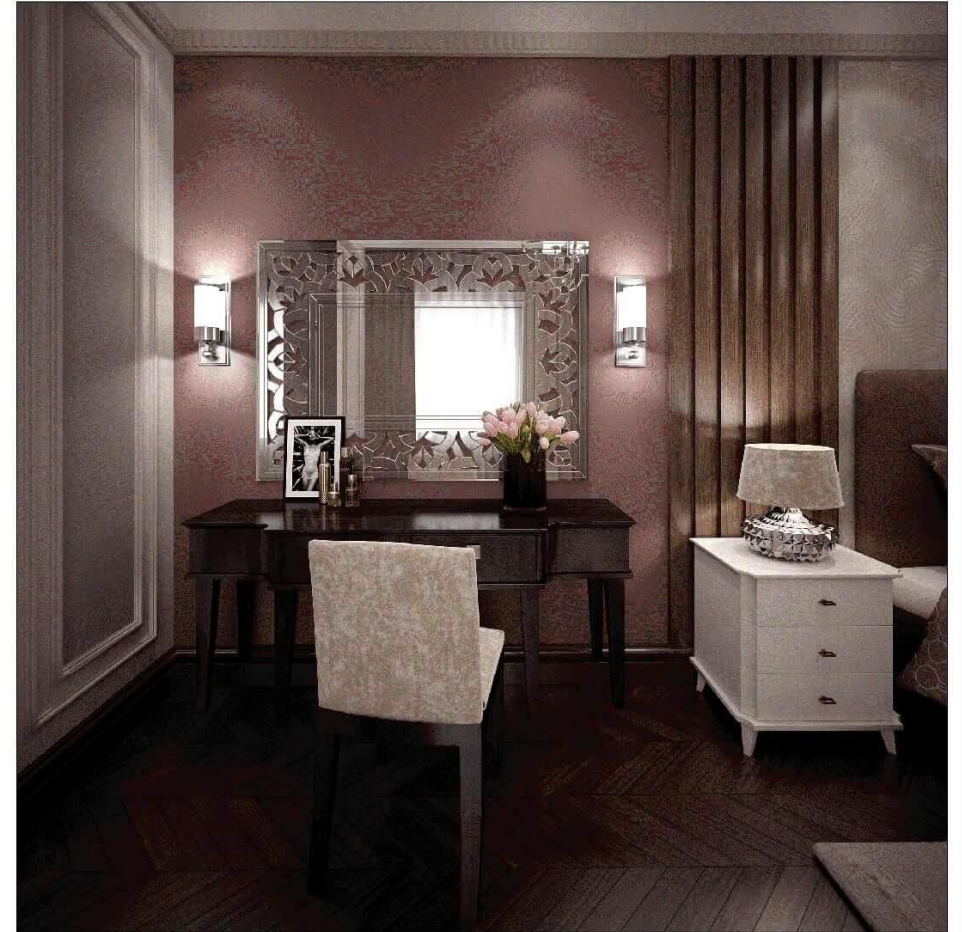
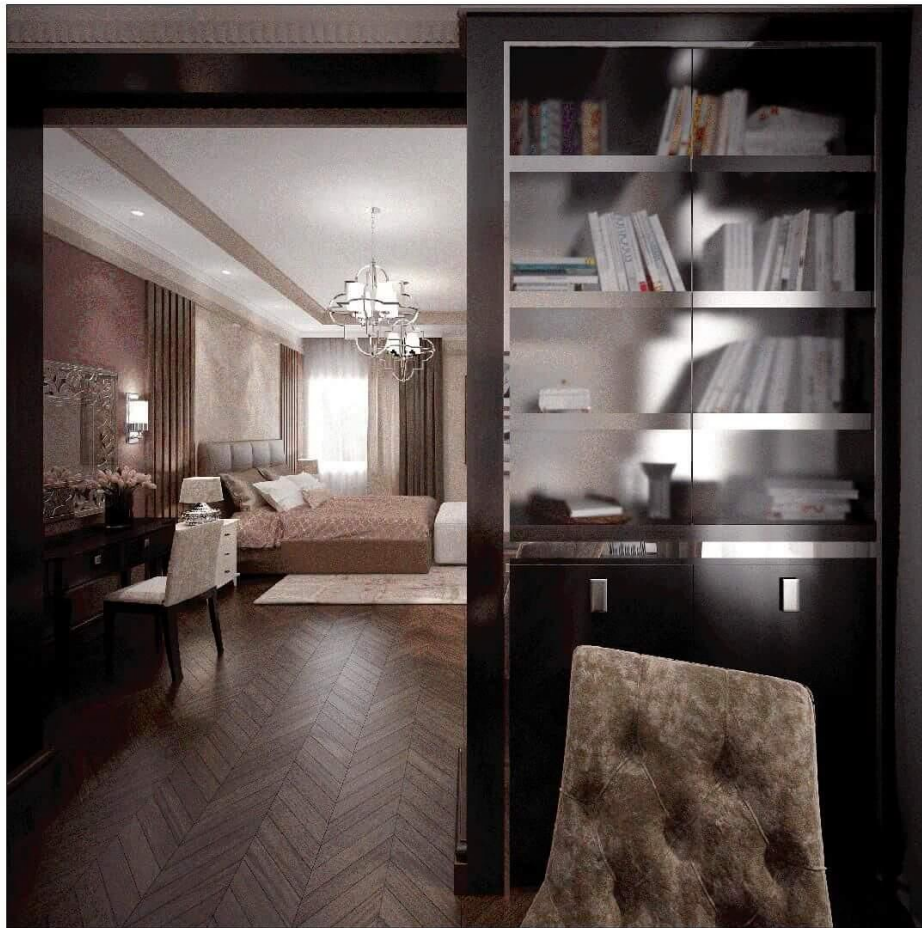

				Дизайн-проект загородного дома				
Изм.	Кол.уч.	Лист	№ док.	Подп.	Дата	Стадия	Лист	Листов
						Р	89	
Визуализация спальни №1								



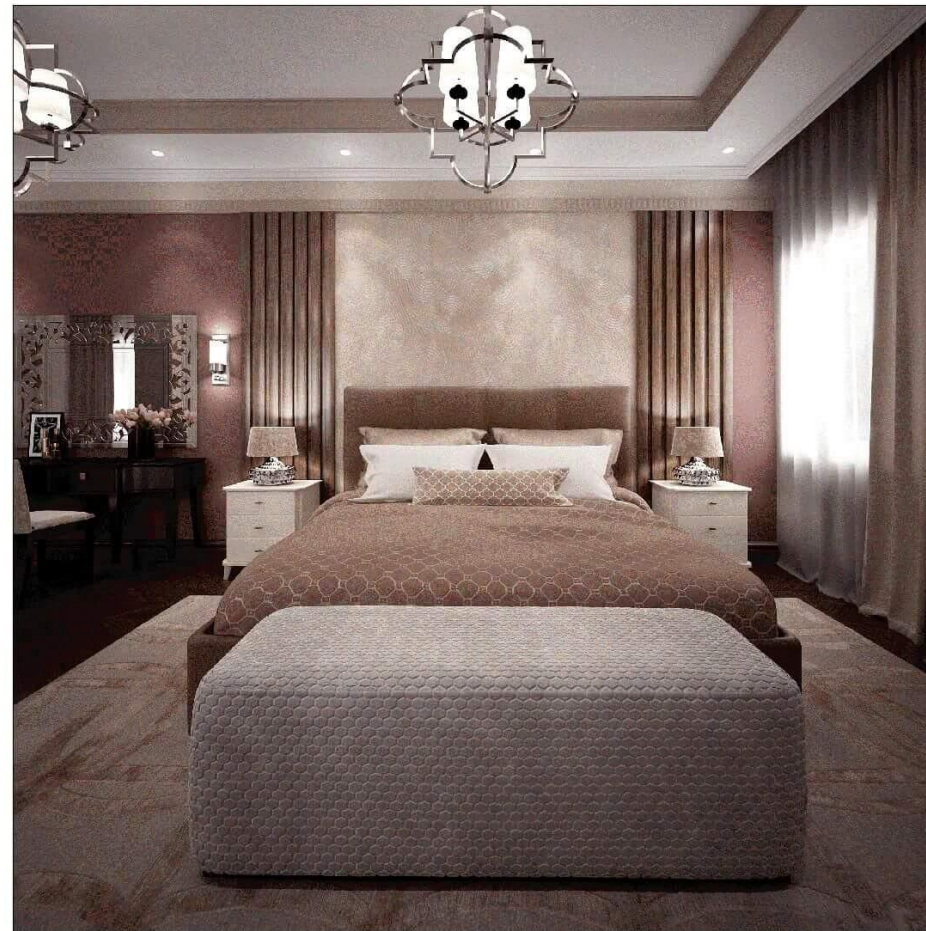
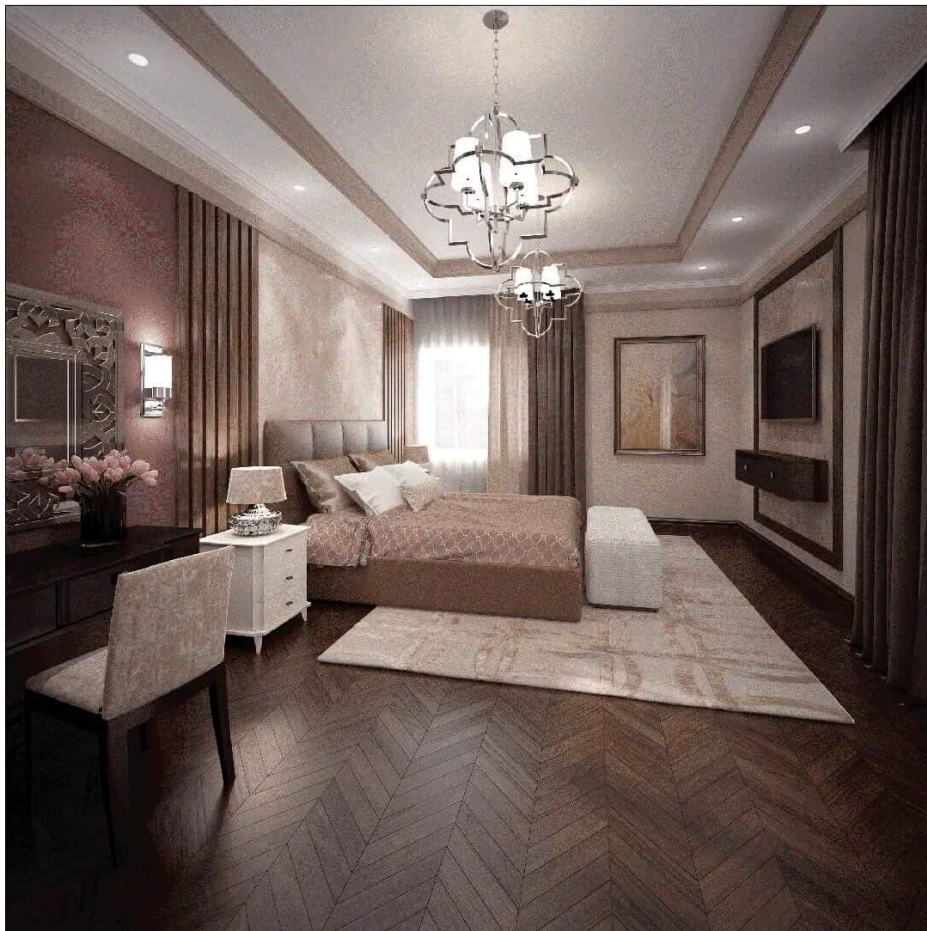

				Дизайн-проект загородного дома				
Изм. Кол.уч.	Лист№док.	Подп.	Дата	Адрес:		Стадия	Лист	Листов
				Визуализация спальни №1		Р	90	



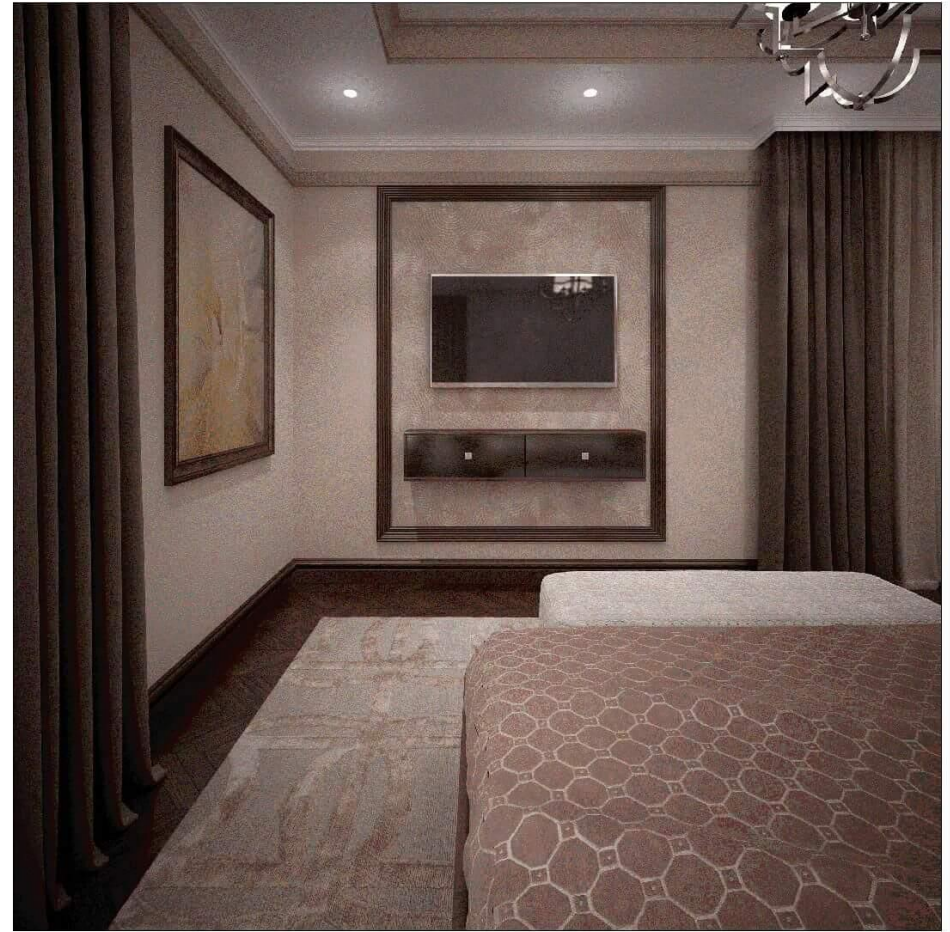
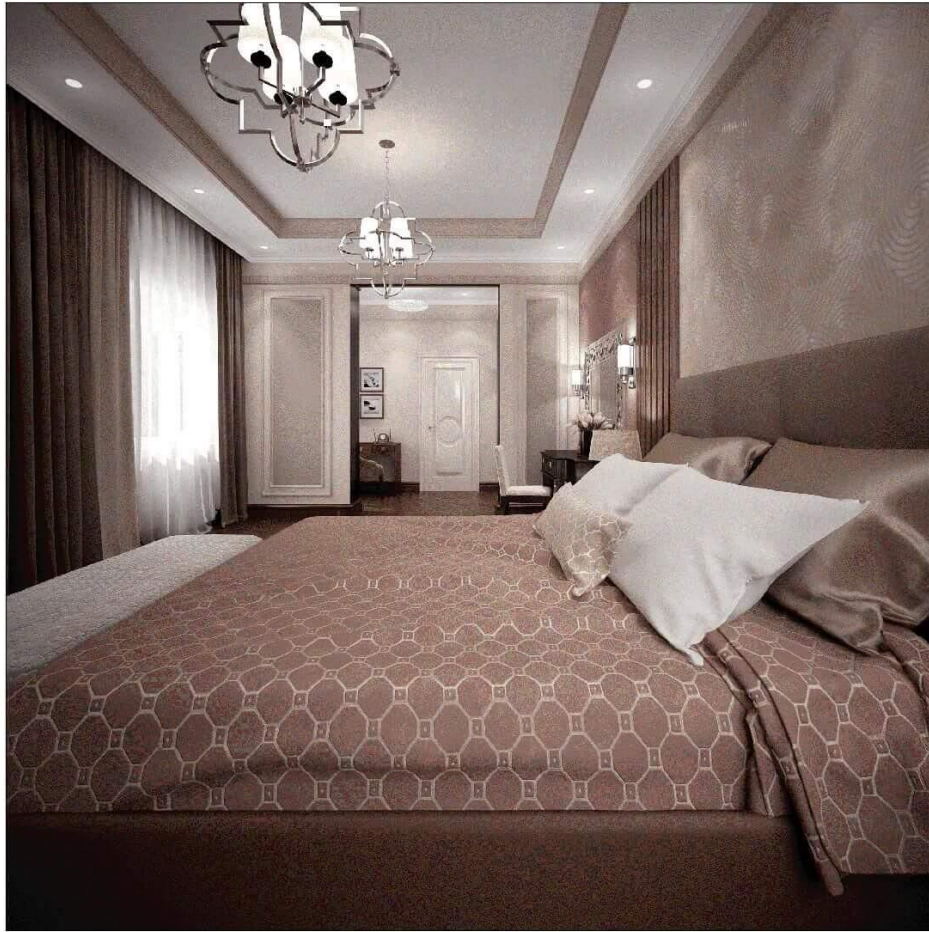

				Дизайн-проект загородного дома					
Изм.	Кол.уч.	Лист	№ док.	Подп.	Дата	Адрес:	Стадия	Лист	Листов
						Визуализация спальни №1	Р	91	





				Дизайн-проект загородного дома					
Изм.	Кол.уч.	Лист	№ док.	Подп.	Дата	Адрес:	Стадия	Лист	Листов
						Визуализация спальни №1	Р	92	

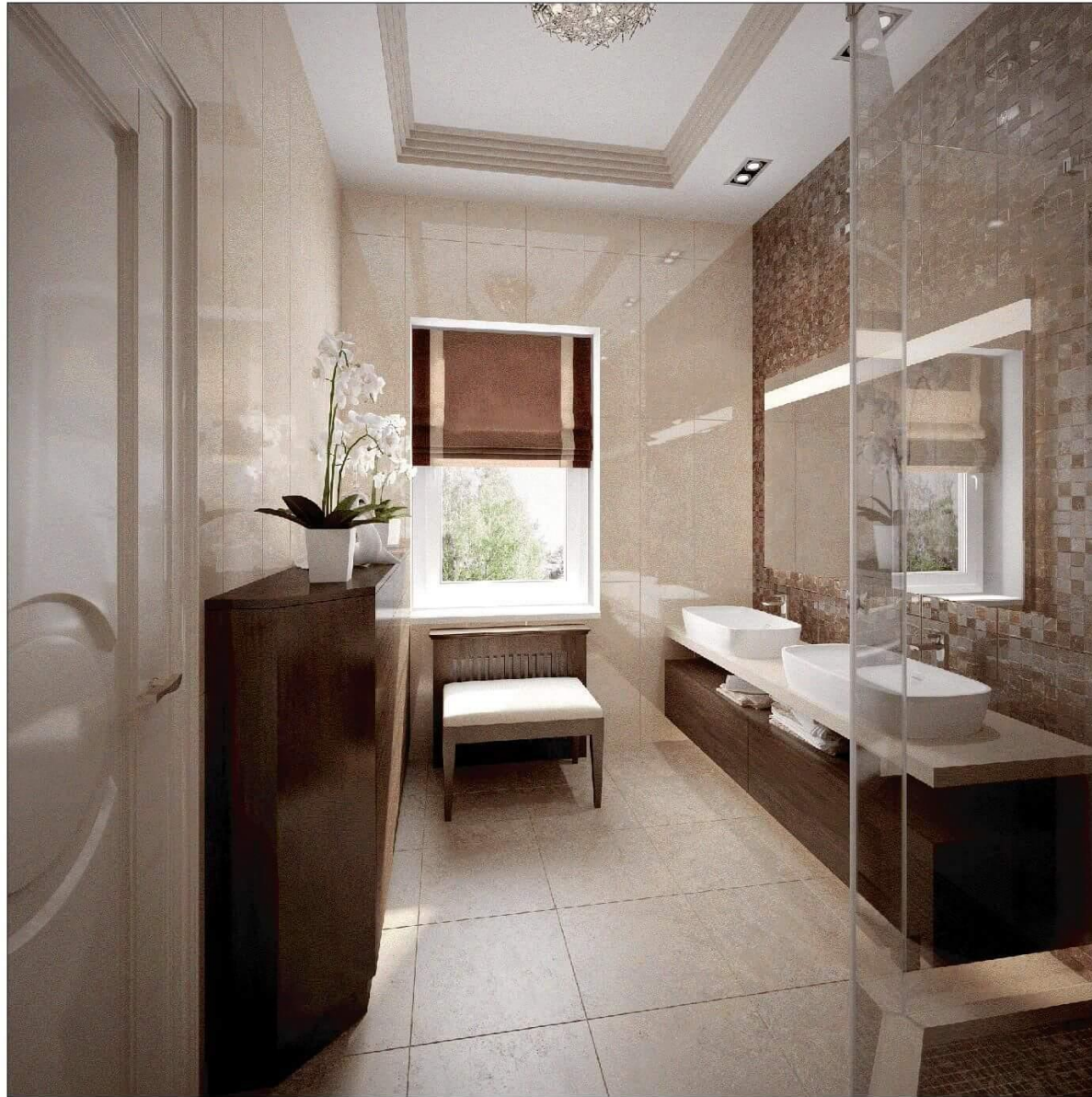

				Дизайн-проект загородного дома				
Изм.	Кол.уч.	Лист№	Подп.	Дата	Адрес:	Стадия	Лист	Листов
					Визуализация санузла №1	Р	93	





				Дизайн-проект загородного дома					
Изм.	Кол.уч.	Лист	№ док.	Подп.	Дата	Адрес:	Стадия	Лист	Листов
						Визуализация санузла №1	Р	94	



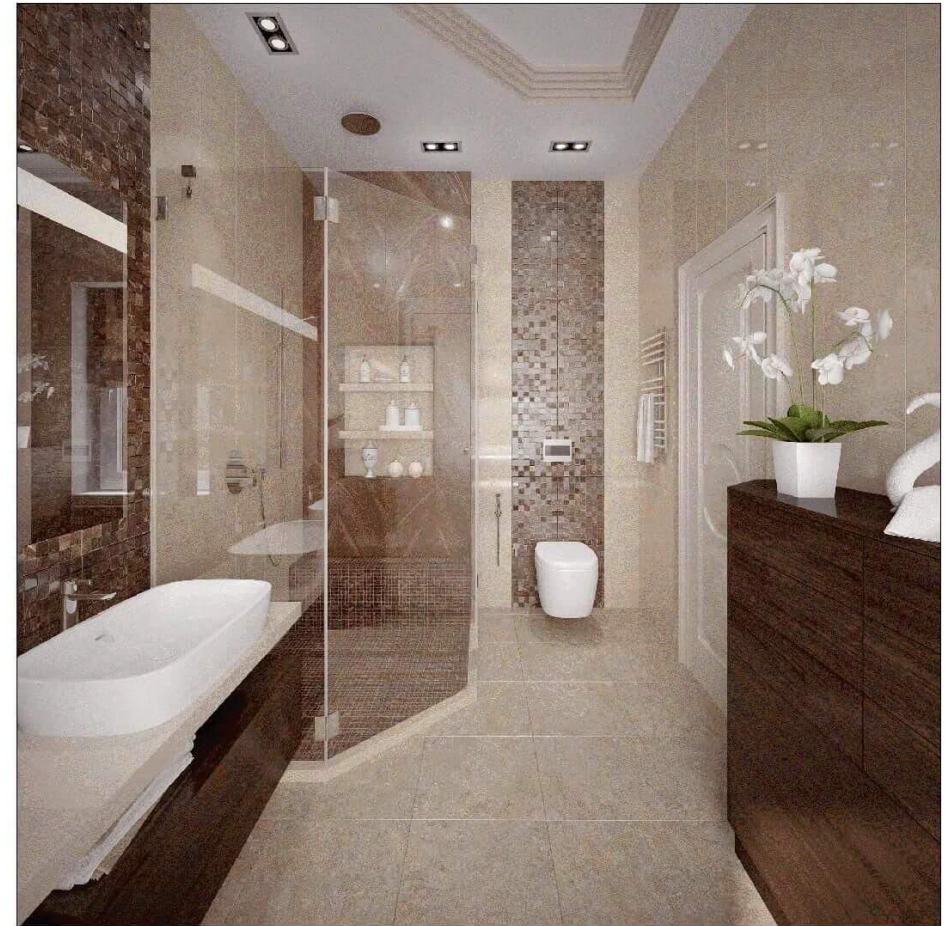
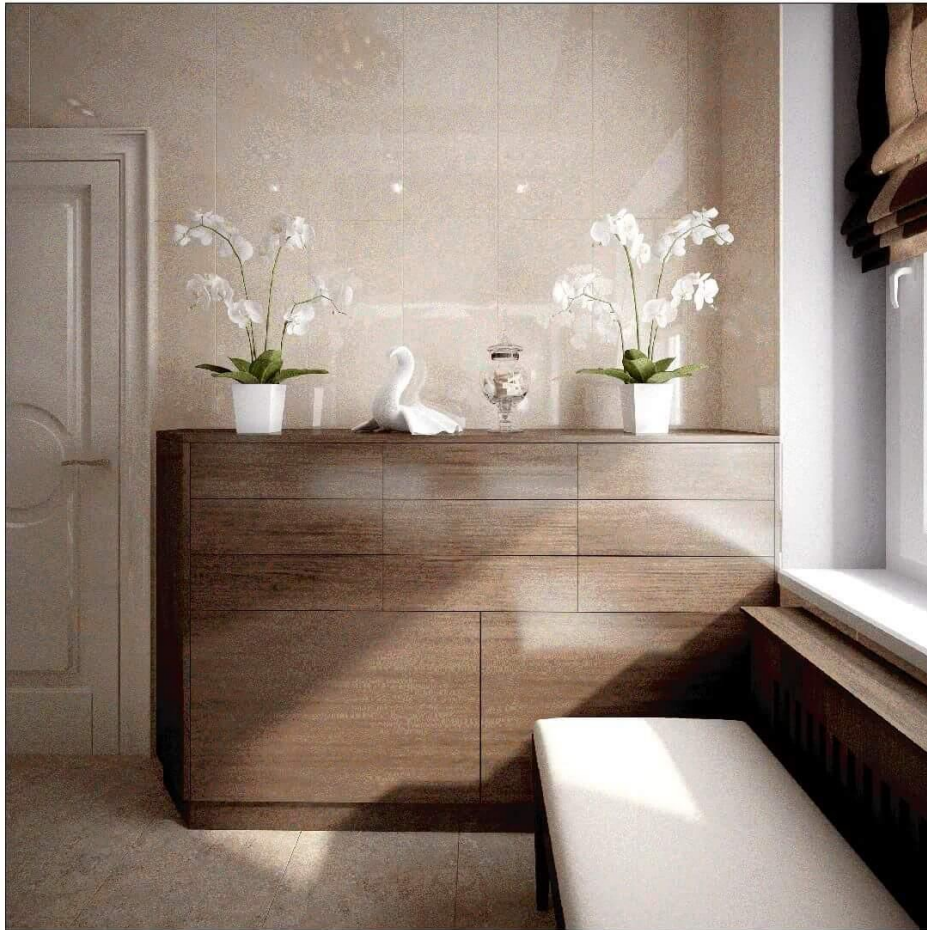

				Дизайн-проект загородного дома					
Изм.	Кол.уч.	Лист	№ док.	Подп.	Дата	Адрес:	Стадия	Лист	Листов
						Визуализация санузла №1	Р	95	



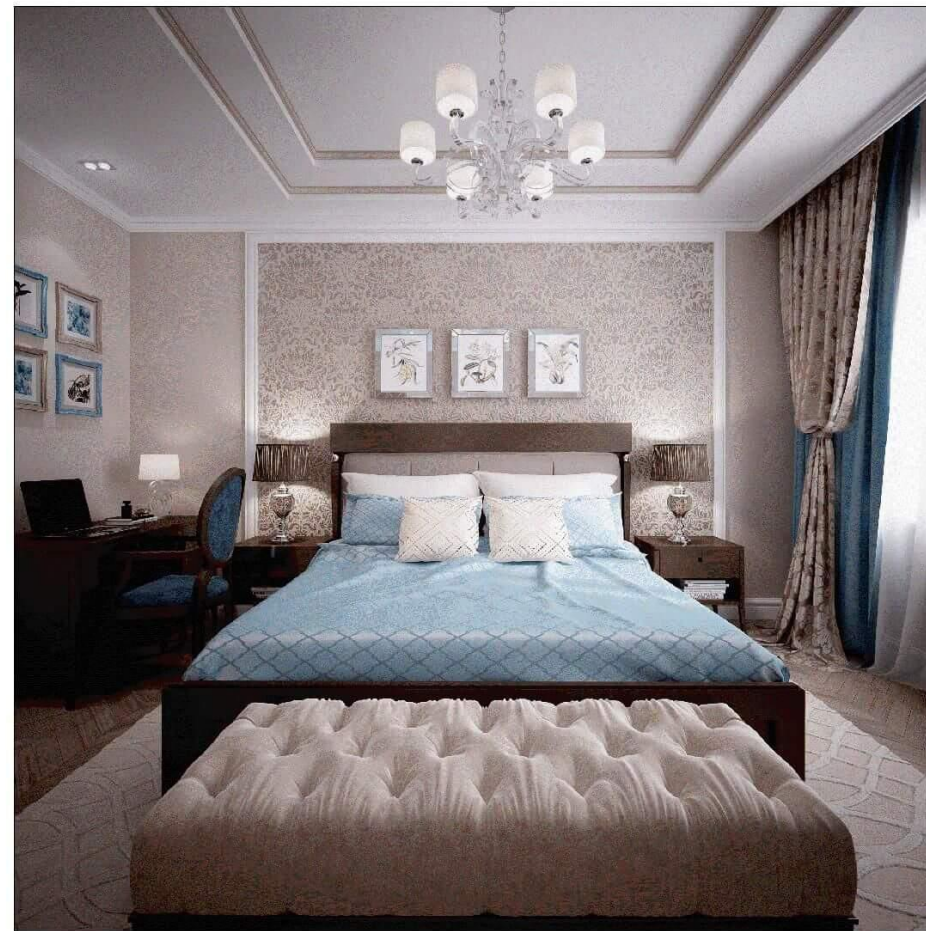
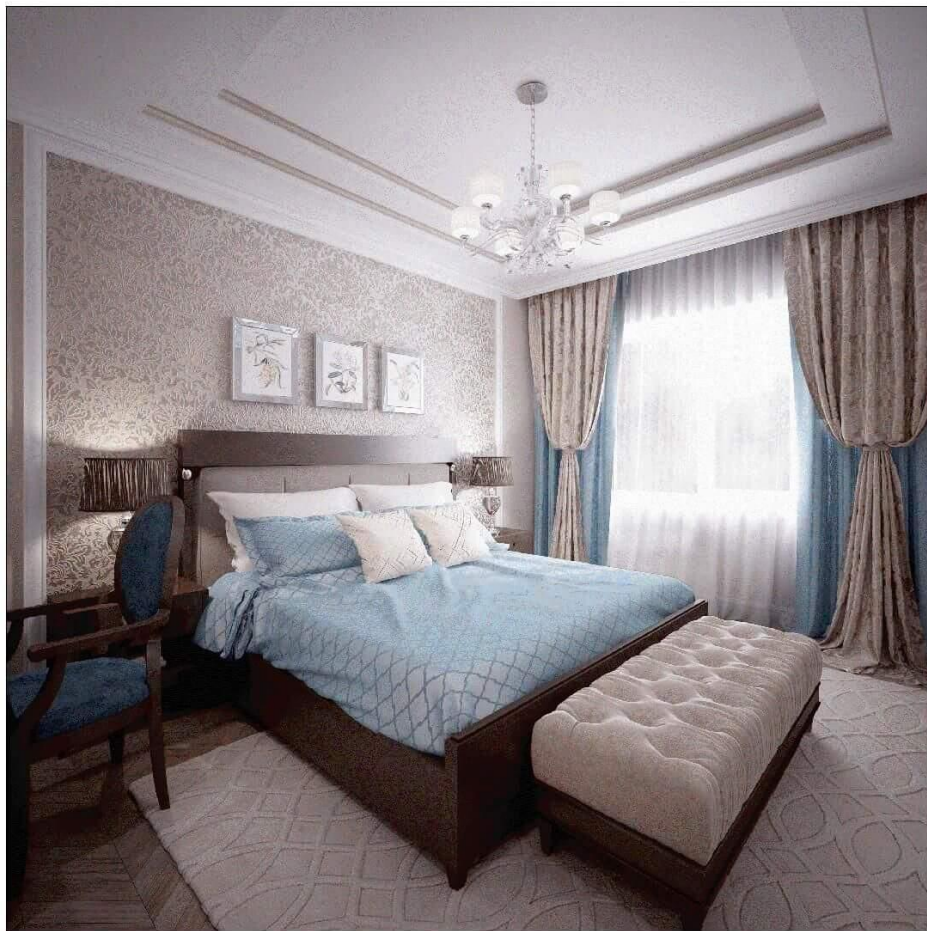

				Дизайн-проект загородного дома					
Изм.	Кол.уч.	Лист	№ док.	Подп.	Дата	Адрес:	Стадия	Лист	Листов
						Визуализация спальни №2	Р	96	



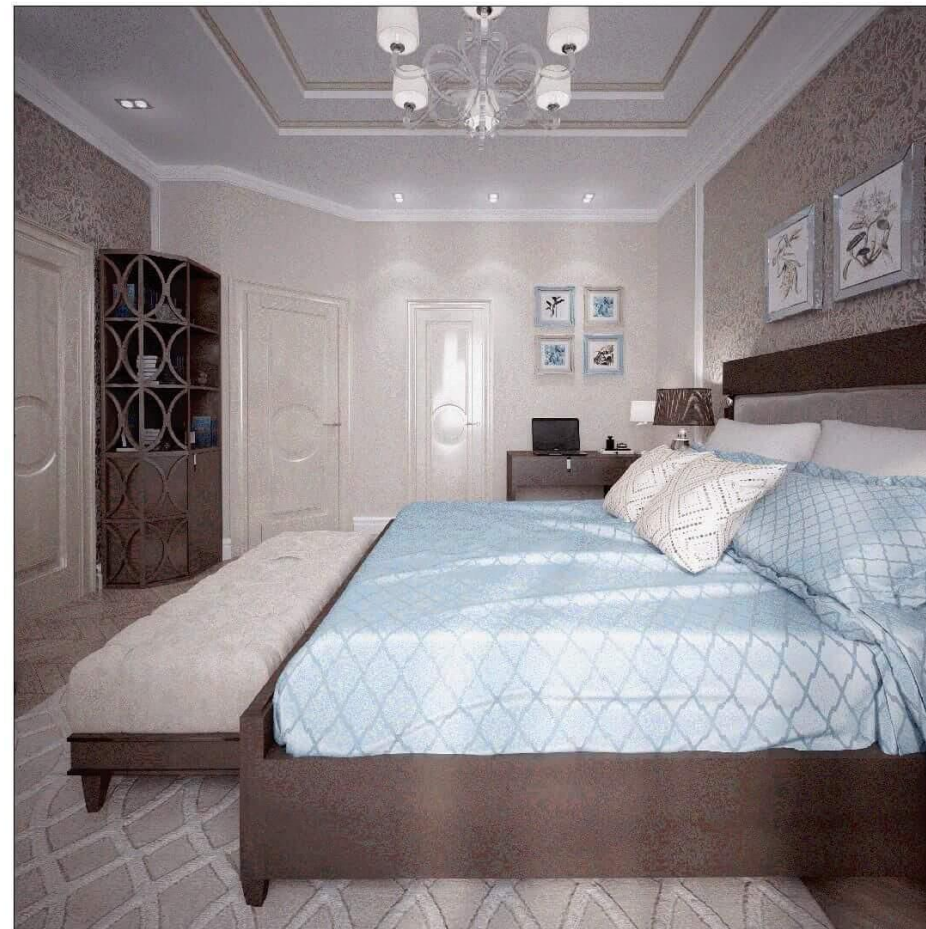
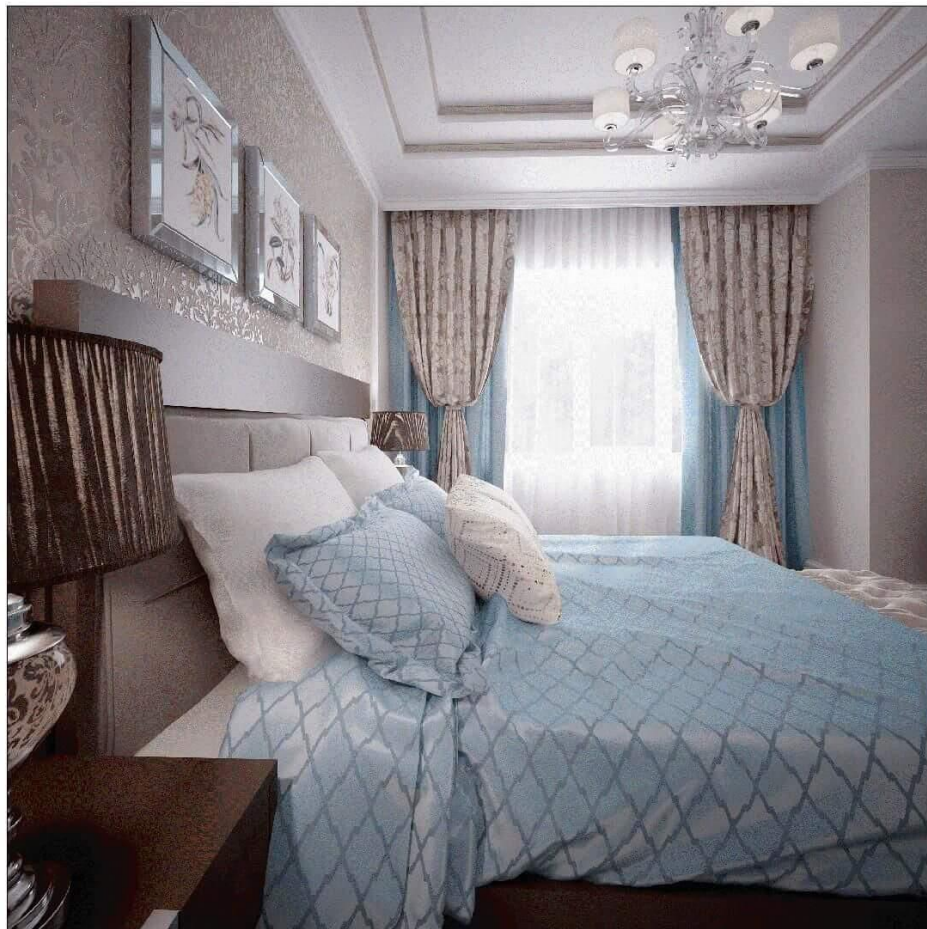

				Дизайн-проект загородного дома				
Изм. Кол.уч.	Лист№док.	Подп.	Дата	Адрес:		Стадия	Лист	Листов
				Визуализация спальни №2		Р	97	





				Дизайн-проект загородного дома				
Изм.	Кол.уч.	Лист№	Подп.	Дата	Адрес:	Стадия	Лист	Листов
					Визуализация спальни №2	Р	98	



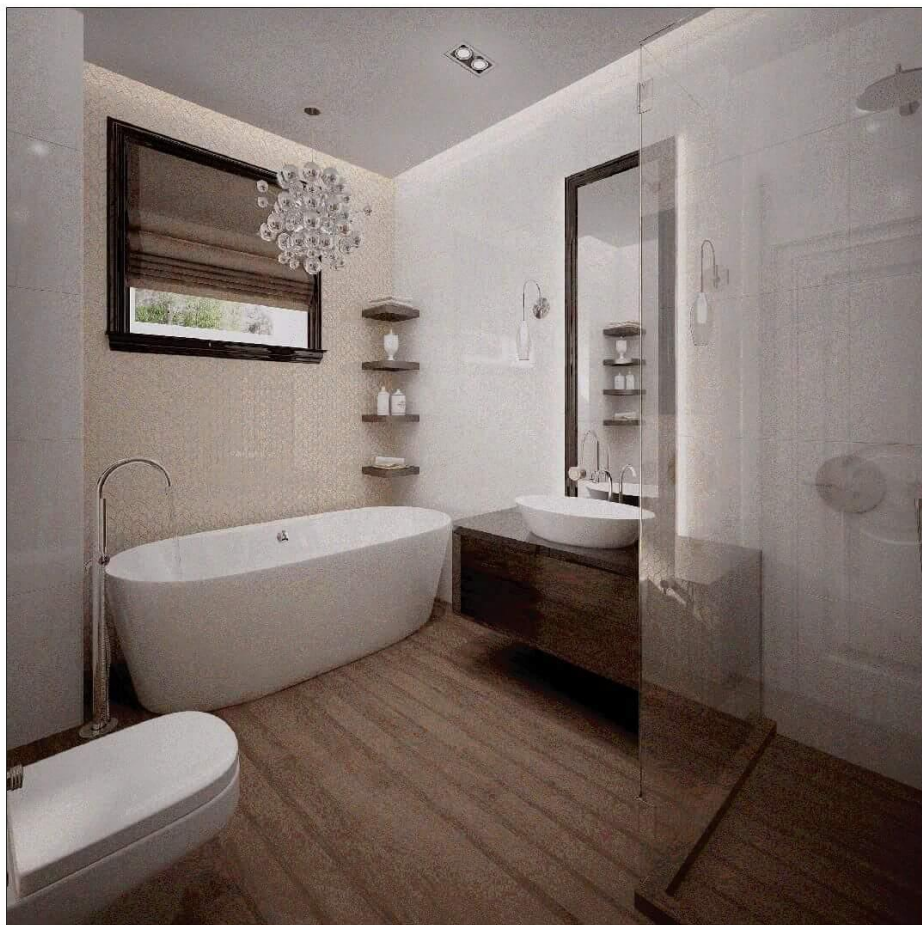

				Дизайн-проект загородного дома					
Изм.	Кол.уч.	Лист	№ док.	Подп.	Дата	Адрес:	Стадия	Лист	Листов
						Визуализация санузла №2	Р	99	



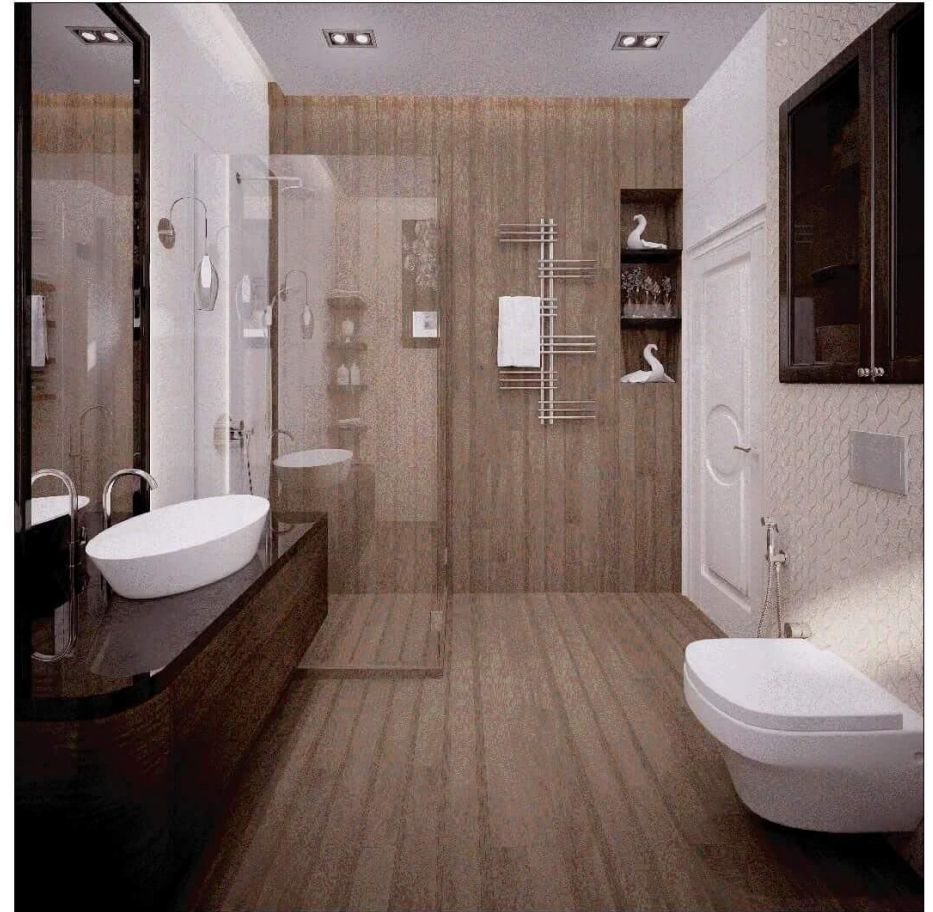

				Дизайн-проект загородного дома					
Изм.	Кол.уч.	Лист	№ док.	Подп.	Дата	Адрес:	Стадия	Лист	Листов
						Визуализация санузла №2	Р	100	



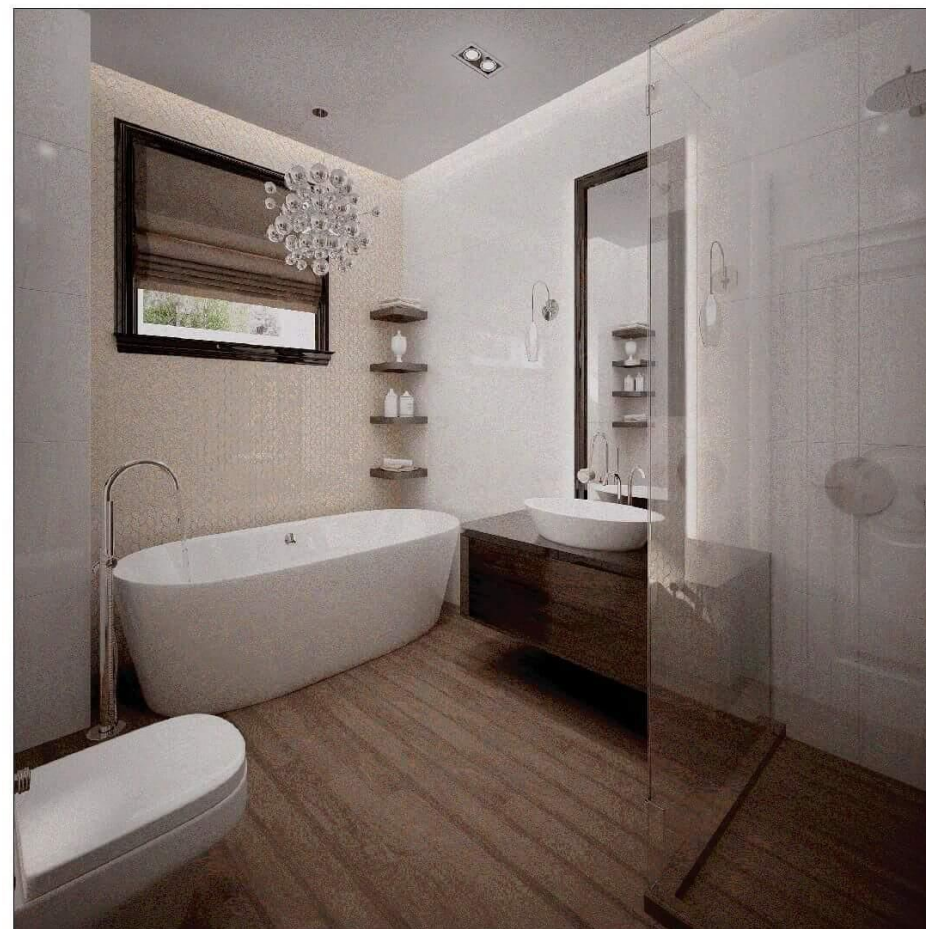
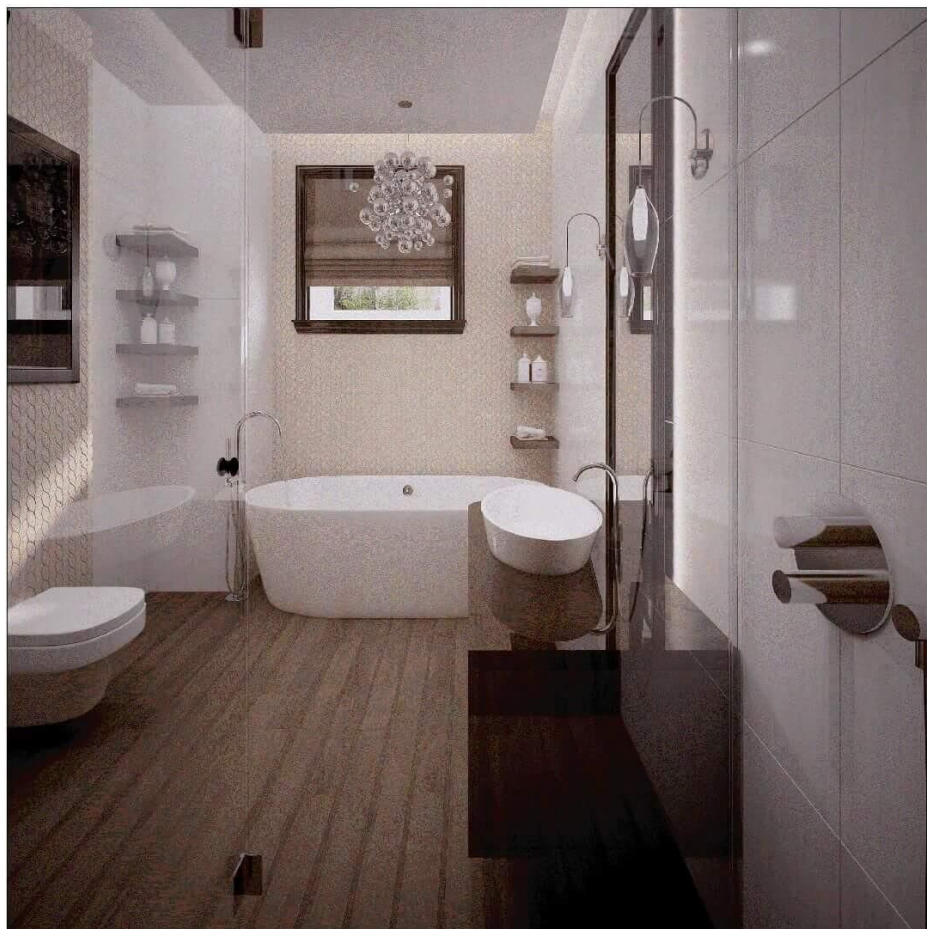

				Дизайн-проект загородного дома				
Изм.	Кол.уч.	Лист№	Подп.	Дата	Адрес:	Стадия	Лист	Листов
					Визуализация санузла №2	Р	101	



				Дизайн-проект загородного дома					
Изм.	Кол.уч.	Лист	№ док.	Подп.	Дата	Адрес:	Стадия	Лист	Листов
						Визуализация санузла №2	Р	102	