

Συμβάσεις

Πηγή: ΚΗΜΔΗΣ (www.promitheus.gov.gr) - Καταχωρίσεις 1/1/2020 - 30/06/2022

Σημαντική ενημέρωση: Για τις συμβάσεις που καταχωρίστηκαν στο ΚΗΜΔΗΣ από 1.7.2020 και μετά, τρέφεται το ιστορικό των τύχων τροποποιήσεων / επεκτάσεων τους. Για το σκοπό αυτό, κάθε σύμβαση η οποία συνδέεται με τροποποίηση / επέκταση άλλης, χαρακτηρίζεται ως "Αρχική", "Ενδιάμεση" ή "Τελική" (σύμφωνα πάντα με τα μέχρι στιγμής καταχωρισμένα στοιχεία). Οι συμβάσεις που δεν συνδέονται με καμία τροποποίηση / επέκταση χαρακτηρίζονται ως συμβάσεις "Χωρίς τροποποιήσεις / επεκτάσεις". Το συγκεκριμένο χαρακτηριστικό (είδος σύμβασης) έχει εξ' αρχής επιλεγεί να αναζητά τις "Αρχικές" και "Χωρίς τροποποιήσεις/επεκτάσεις" συμβάσεις, ωστόσο είναι διαθέσιμο για διαφορετική επιλογή από το χρήστη.

Είδος διαδικασίας

- Ανοιχτή διαδικασία (αρ.27/αρ.264)
- Ανταγωνιστική διαδικασία με διαπραγμάτευση..
- Ανταγωνιστικός διάλογος
- Απευθείας Ανάθεση - (Covid 19)
- Απευθείας ανάθεση (αρ.118/αρ. 328)
- Διαδικασία άρθρου 128 του ν.4412/16
- Διαπραγμάτευση με προηγούμενη προκήρυξη..
- Διαπραγμάτευση χωρίς προηγούμενη δημοσί..
- Διαπραγμάτευση χωρίς προηγούμενη δημοσί..
- Κλειστή διαδικασία (αρ.28/αρ.265)
- Σύμβαση καινοτομίας (αρ.31/αρ.268)
- Συνοπτικός διαγωνισμός (αρ.117/αρ. 327)
- Ειδικές Διαδ. (Παραχωρήσεις, Καν. Μεταφορ..

Είδος σύμβασης

- Αρχική (με τροποποιήσεις)
- Ενδιάμεση (με τροποποιήσεις)
- Τελική (μετά τις τροποποιήσεις)
- Χωρίς τροποποιήσεις/επεκτάσεις

Τύπος σύμβασης

- Έργα
- Μελέτες
- Προμήθειες
- Τεχνικές ή λοιπές συναφείς υπηρεσίες
- Υπηρεσίες

Έτος υπογραφής

All

Τίτλος

All

Ποσό σύμβασης

All values

Πλήθος: 526,235

Ποσό: 24,554,307,887

Πλήθος & κόστος συμβάσεων ανά τύπο σύμβασης

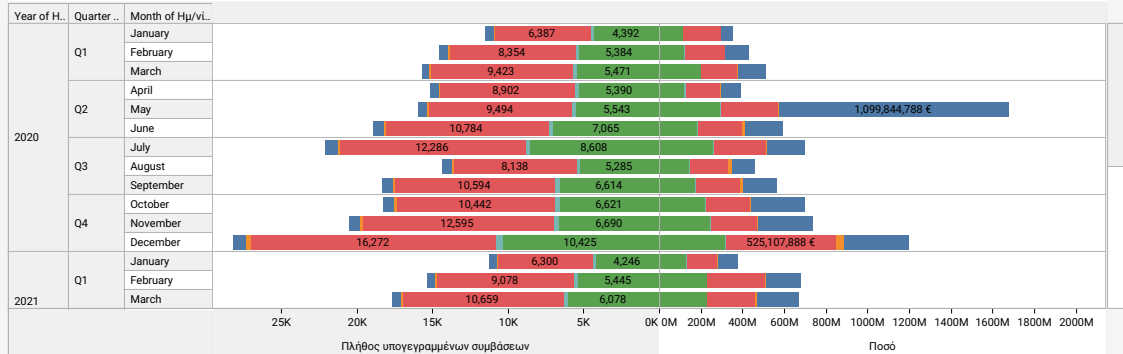

Πλήθος & κόστος συμβάσεων ανά είδος διαδικασίας

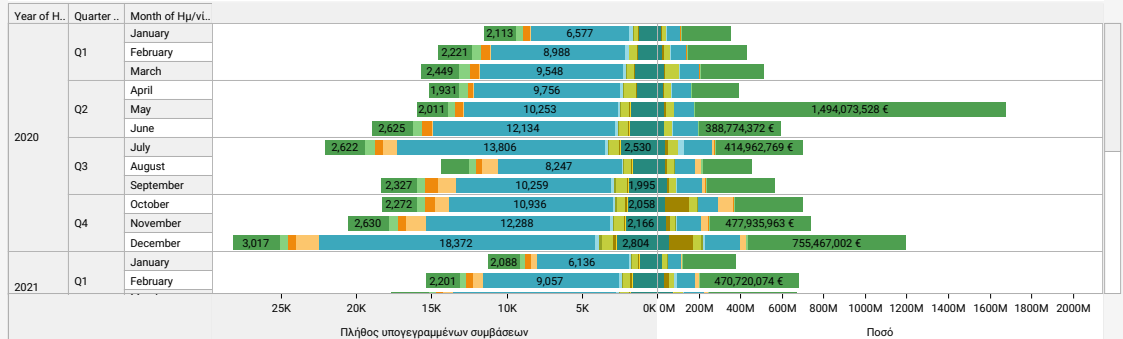

Δήλωση αποποίησης ευθύνης για τα στοιχεία Συμβάσεων της Εθνικής Βάσης Δεδομένων Δημοσίων Συμβάσεων

Τα πρωτογενή στοιχεία των Δημοσίων Συμβάσεων:

- προέρχονται από το ΚΗΜΔΗΣ - Κεντρικό Ηλεκτρονικό Μητρώο Δημοσίων Συμβάσεων (www.eprocurement.gov.gr) και προκύπτουν από τις καταχωρίσεις των χρηστών των Αναθετωσών Αρχών σύμφωνα με την προβλεπόμενη νομοθεσία
- εάγονται από το Τμήμα Μητρώου Οικονομικών Φορέων, Επιτελικής Πληροφόρησης, Στατιστικών & Απολογιστικών Στοιχείων της Γενικής Διεύθυνσης Δημοσίων Συμβάσεων της Γενικής Γραμματείας Εμπορίου και Προστασίας Καταναλωτή του Υπουργείου Ανάπτυξης και Επενδύσεων
- επεξεργάζονται (ελέγχονται, διορθώνονται) από την Διεύθυνση Εθνικής Βάσης Δεδομένων Δημοσίων Συμβάσεων & Ηλεκτρονικής Υποστήριξης (ΔΕΒΔΗΣΥ) της Ενιαίας Αρχής Δημοσίων Συμβάσεων.
- λάβη πληροφοριών (π.χ. στην αξία της σύμβασης ή στην ημερομηνία της υπογραφής),
- μη ορθή καταχώριση τροποποιήσεων (π.χ. χρονική παράταση σύμβασης που αναρτάται ως νέα σύμβαση και δεν συσχετίζεται με την αρχική σύμβαση που τροποποιείται),
- περιπτώσεις διπλών καταχωρίσεων (π.χ. σε περίπτωση καταχώρισης ορθής επανάληψης χωρίς ακύρωση της αρχικής πράξης)
- μη ορθή καταχώριση μεταδεδομένων, σε πεδία όπως το «Είδος Διαδικασίας», το «Νομικό Πλαίσιο» κ.λ.π.

Επισημαίνεται ότι οι διαθέσιμες τιμές των πεδίων «Είδος Διαδικασίας», «Νομικό Πλαίσιο» και «Διαδικασία Σύμβασης» στο ΚΗΜΔΗΣ, αφορούν επιλογές αποκλειστικά του ν.4412/2016 και δεν μπορούν να αποτυπώσουν σωστά διαδικασίες με βάση τον ν.4413/2016 (Παραχωρήσεις), τον Κανονισμό των Μεταφορών (1370/2007), περιπτώσεις συμβάσεων προγραμματικών ή εκχώρησης πόρων και αρμοδιοτήτων κ.α. Ειδικότερα, παρατηρείται ότι στην κατηγορία Είδος Διαδικασίας: Απευθείας Ανάθεση (αρ.118/αρ.328) ενδέχεται να συμπεριλαμβάνονται απευθείας αναθέσεις που πραγματοποιούνται δυναμικά άλλων ειδών διατάξεων, λόγω έλλειψης άλλης ειδικότερης επιλογής καταχώρισης στο ΚΗΜΔΗΣ. Με βάση τα ανωτέρω, πριν την έκδοση συγκεκριμένων στοιχείων εξετάζονται μεταξύ άλλων και οι ανωτέρω κατηγορίες και στις περιπτώσεις που παρατηρούνται λάθη δηλώνονται ως είδος διαδικασίας «Ειδικές διατάξεις εκτός ν. 4412/16» και Νομικό Πλαίσιο «Άλλο».

Οι έλεγχοι και οι διορθώσεις αυτές είναι συνεχείς και είναι πιθανό να εφαρμοστούν και αναδρομικά, δηλαδή μετά την αρχική δημοσίευση των στοιχείων στην ΕΒΔΔΗΣΥ.

Επίσης, επειδή οι χρήστες των αναθετωσών αρχών στο ΚΗΜΔΗΣ:

- αναρτούν τα έγγραφα με μία σχετική καθυστέρηση (π.χ. μία σύμβαση υπογράφεται τις τελευταίες ημέρες ενός μήνα και αναρτάται τις πρώτες ημέρες του επόμενου),
- ακυρώνουν ή τροποποιούν μία προηγούμενη ανάρτηση ενδέχεται σε μεταγενέστερο χρόνο να προκύψει κάποια διαφοροποίηση στα στοιχεία που εμφανίζονται στην ΕΒΔΔΗΣΥ.

Ως εκ τούτου, τα τελικά στοιχεία που εμφανίζονται στις απεικονίσεις, αποτελούν την εκτίμηση της ΔΕΒΔΗΣΥ ώστε να προσεγγισθούν με μεγαλύτερη ακρίβεια τα συγκριτικά νοήματα και η πραγματική εικόνα των διαδικασιών που υλοποιούνται από τους αναθέτοντες αρχές.